Prométhée

3me Poème symphonique

pour grand Orchestre

composé par

Leopoldo Miguéz.

Op. 21.

Partition d'Orchestre.	Pr. M. 12,— n
Parties d'Orchestre.	„ „ 24,— n
Violon 1. 2. Alto, Violoncelle, Contrebasse à	„ „ 1,50 n
Arrangement pour deux Pianos, (par l'auteur)	„ „ 6,—
Pour Piano à quatre mains. ( )	„ „ 6,—

Propriété de l'éditeur pour tous pays.

LEIPZIG, J. RIETER-BIEDERMANN.

Tous droits reserves.

2053 2054 2055

1895

PROMETHEE.

L. Miguéz,

Lento. (♩.= 60.)

1 Petite Flûte.
2 Grandes Flûtes.
2 Hautbois.
2 Clarinettes en La.
2 Bassons.
1er et 2e Cors en Fa.
3e et 4e Cors en Fa.
2 Trompettes en Mi.
2 Cornets à pistons en La.
1er et 2e Trombones Ténors
3e Trombone Ténor.
1 Trombone Basse.
1 Bass-Tuba.
1 Paire de Timbales.
1 Grosse Caisse.
1 Paire de Cymbales.

Lento. (♩.= 60.)

1ers Violons.
2es Violons.
Altos.
Violoncelles.
Contrebasses.

a 2. 1o 3o 4 Cde.

f accentato *mf*

(en La-Mi)

M
1002
M63

Gr.Fl.

Htb.

Clar.

Bons.

Cors.

f *p* *dim.* *pp* *mf* *mp* a 2.

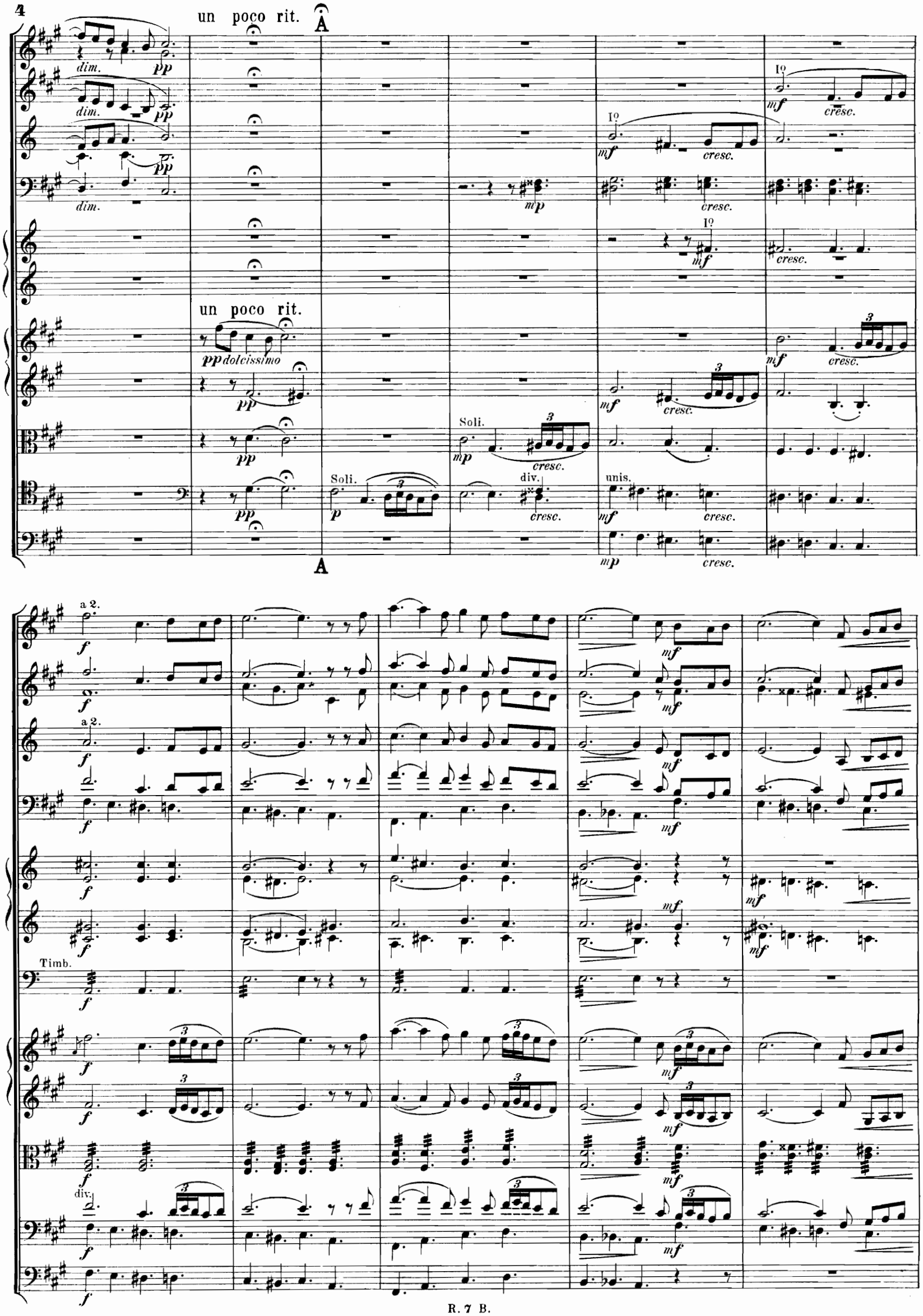
un poco rit.
A
dim.
pp
Iº
mf
cresc.
mp
un poco rit.
pp dolcissimo
Soli.
p
div.
unis.
a 2.
f
Timb.

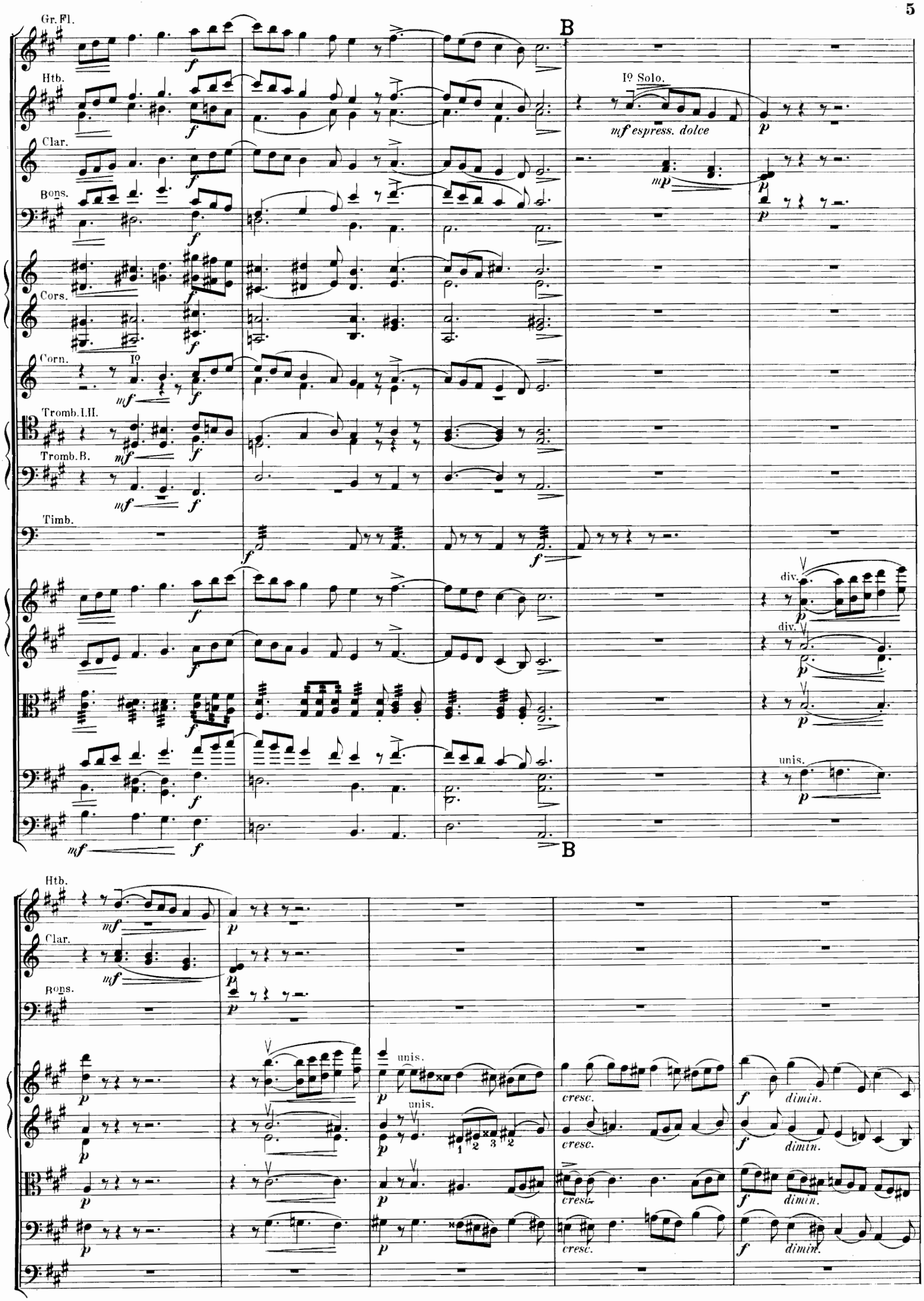
Gr. Fl.
Htb.
Clar.
Bons.
Cors.
Corn.
Iº
Tromb. I. II.
Tromb. B.
Timb.
B
Iº Solo.
mf espress. dolce
div.
unis.
cresc.
dimin.

Gr. Fl.

Hth.

Clar. a 2.

Bons. a 2.

Cors.

C ♩ = ♩.

Iº Solo.

♩ = ♩.

p espress.

Iº

p dolce

p dolce

D

animando un poco

a 2.

Timb.

animando un poco

C

D

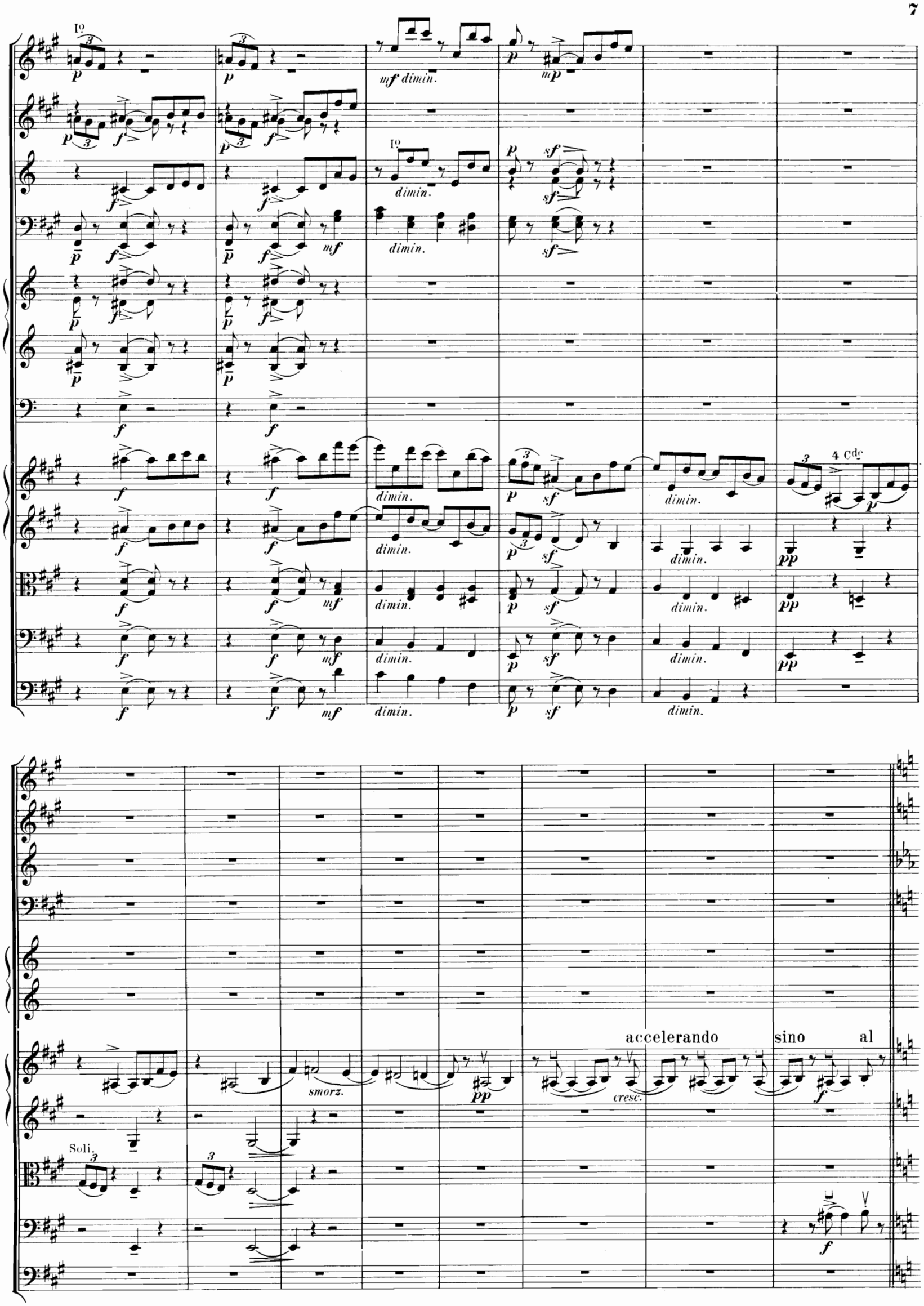
Iº
mf dimin.
mp
dimin.
sf
mf
4 Cde
pp
Soli.
smorz.
cresc.
accelerando
sino
al

Allegro moderato.(♩=120.)

Allegro moderato.(♩=120.)

E

a 2.

unis.

E

F

a 2.

p cre - scen - do

cresc.

ff sf

f cresc.

molto

div.

unis.

F

a 2.

sf

div.

unis.

G

a 2.

30

unis.

div.

R. 7 B.

(en Si-Mi)

unis.

unis.

cresc.

ff

H

a 2.

a 2.

ff

fff

ff avec 1 tampon.

div.

div.

H

Più animato. (𝅗𝅥 = 96.)

Più animato. (𝅗𝅥 = 96.)

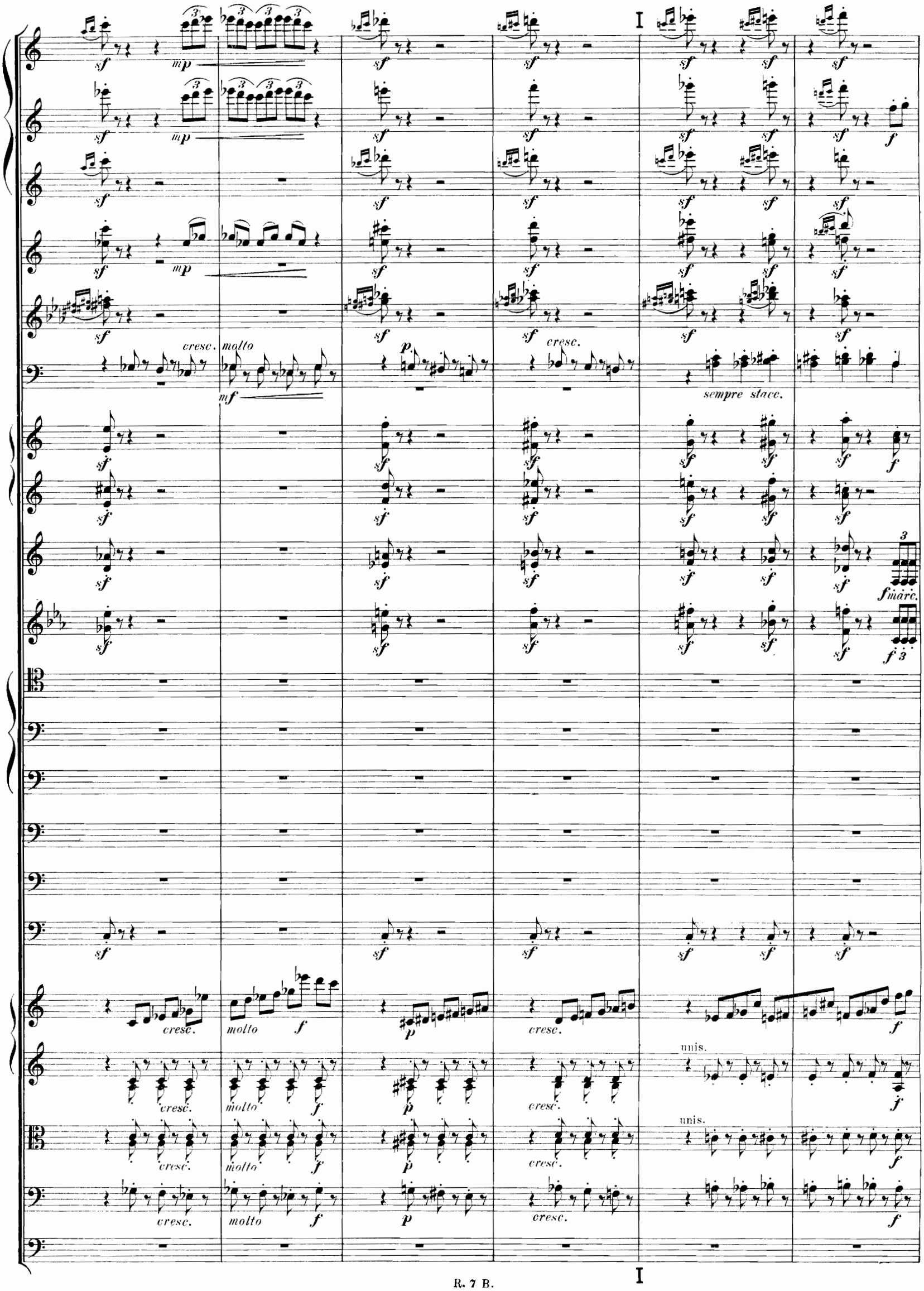
I
sf
mp
cresc.
molto
mf
p
cresc.
sempre stacc.
f
f marc.
cresc.
molto
f
p
cresc.
unis.
unis.

I

Gr.Fl. *non legato* *f stacc.* *dimin.* *legato* moderando *mp* Solo. poco a poco

Bons. *dimin.* *molto* *pp*

Cors I.II. *dimin.* *molto* *p*

Tromp. *dimin.* *p*

Corn. *p*

moderando poco a poco

Viol. *dimin. molto* *p* *poco a poco dimin.*

stacc. sempre *dimin.* *molto* *p* *poco a poco dimin.*

stacc. sempre *dimin.* *molto* *p* *poco a poco dimin.*

f stacc. sempre *dimin.* *molto* *p* *poco a poco dimin.*

f stacc. *dimin.* *molto* *p* *poco a poco dimin.*

Gr.Fl. *p*

Clar. *p*

Bons.

Cors. *pp*

pp

pp

pp

pp

J Più moderato. ♩ = 84.

Iº Solo.

Hautb.

diminuendo

p

Clar.

Bons

Iº

pp sotto voce

pp

(pespress. il Iº)

Cors.

pp sotto voce

Più moderato. ♩ = 84.

perdendosi

perdendosi

perdendosi

(mfespress. il Iº)

p

4 Celli Soli

p

perdendosi

perdendosi

J

Iº

poco cresc.

poco cresc.

poco cresc.

poco cresc.

poco cresc.

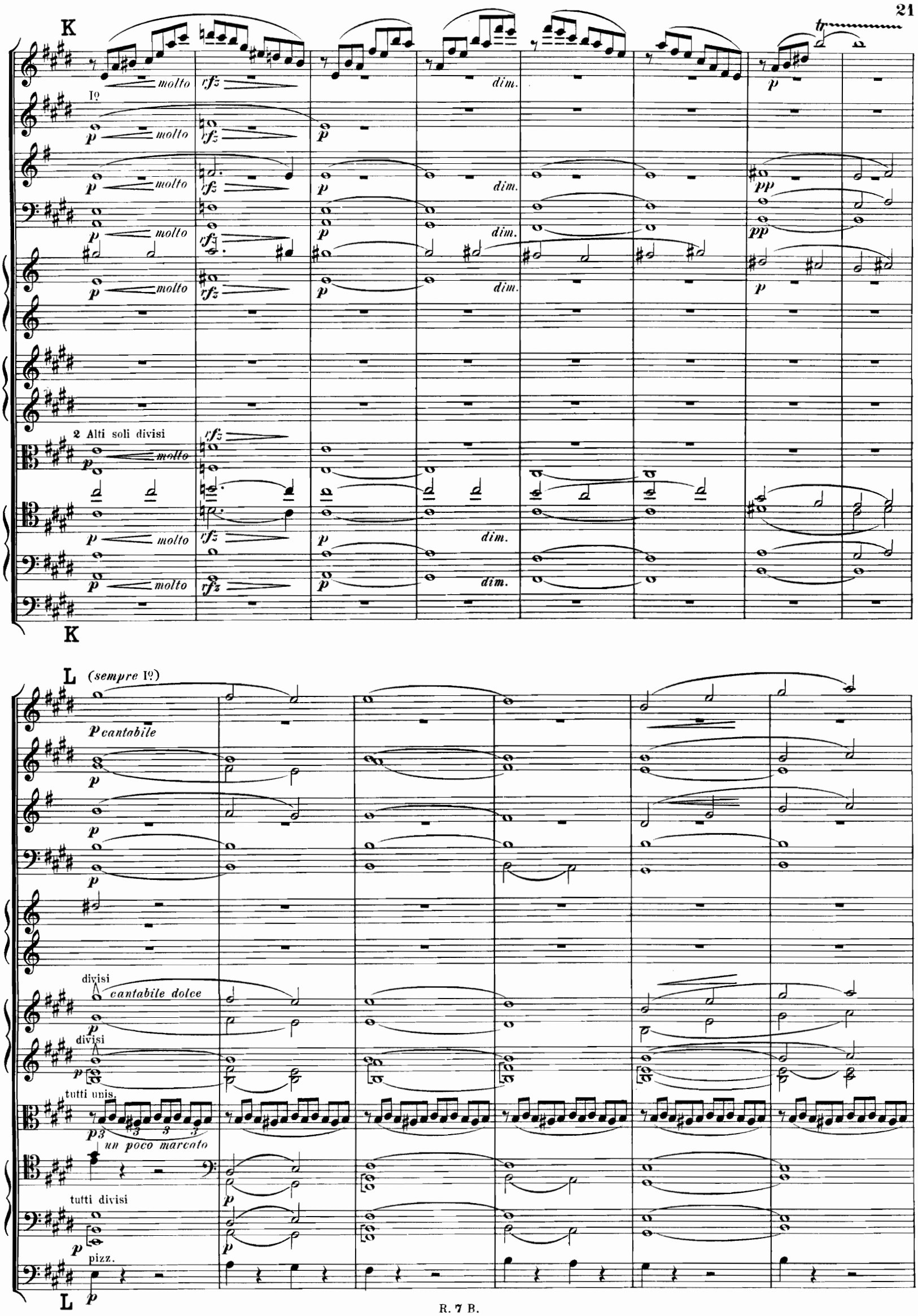
K
molto
rfz
dim.
p
I°
pp
2 Alti soli divisi
L
(sempre I°)
p cantabile
divisi
cantabile dolce
tutti unis.
un poco marcato
tutti divisi
pizz.

Gr. Fl.

Hautb.

Clar.

Bons

Viol.

più f

rfz un poco

rfz un poco

rfz un poco

più f

rfz un poco

rfz un poco

rfz un poco

M

Cors.

p

3º

p

sf

dim.

f

sf

M

Petite Fl.

cresc.

cresc.

cresc.

cresc.

cresc.

Tromb. I. II.

Tromb. III.

Tromb. B.

Tuba.

unis.

unis.

arco

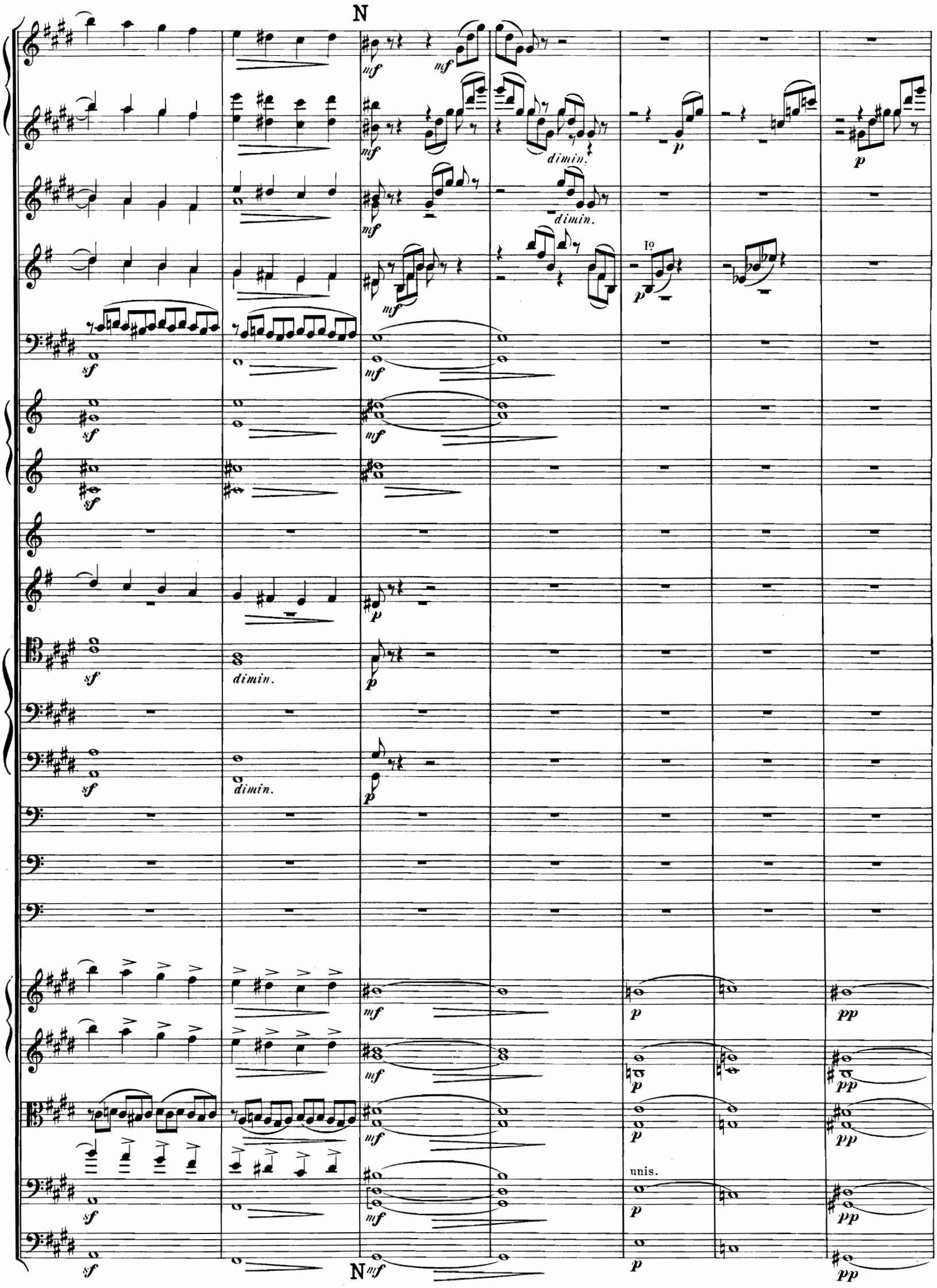
N
mf
dimin.
p
Io
sf
dimin.
unis.
pp
N

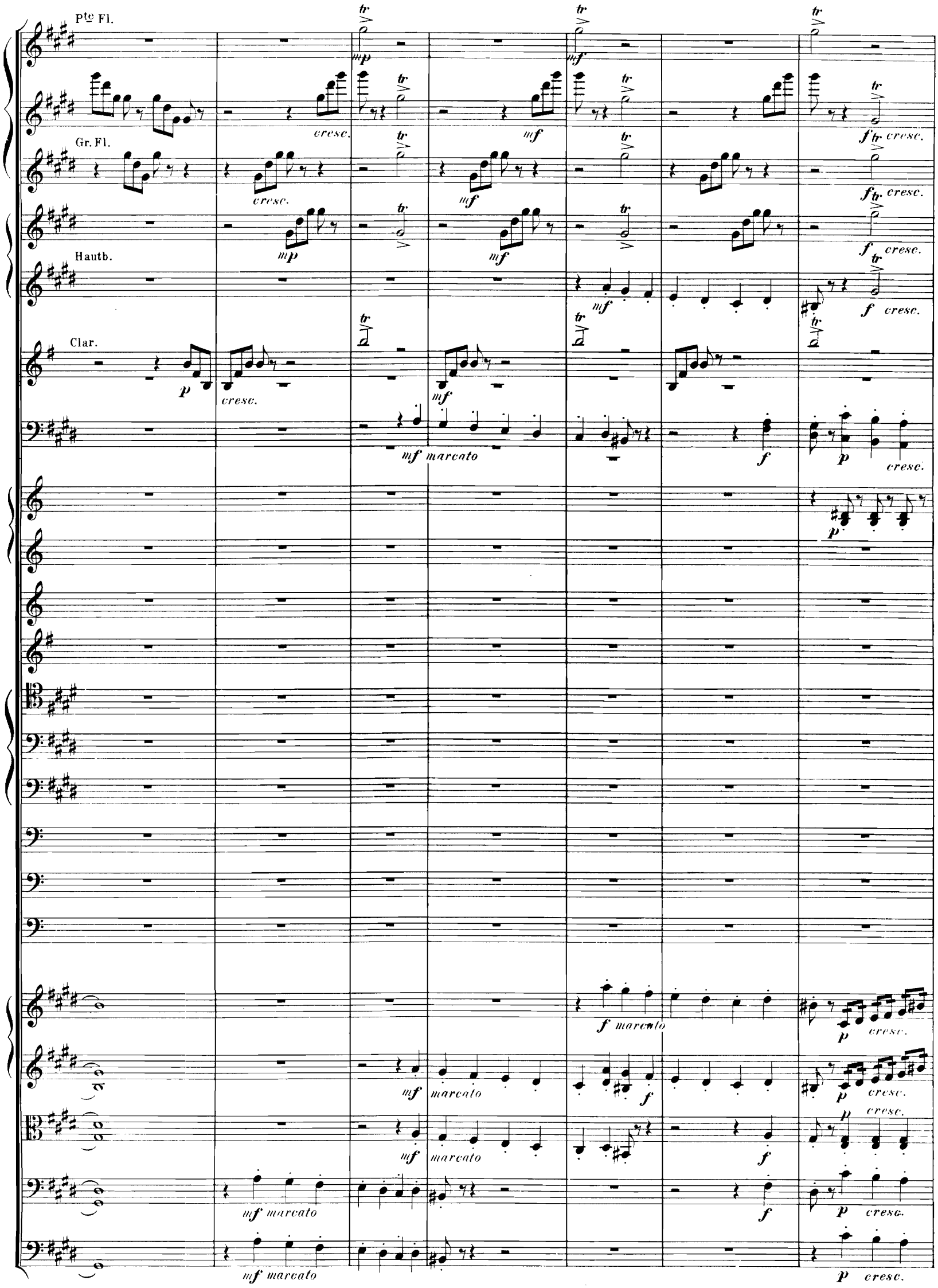
Pte Fl.
Gr. Fl.
Hautb.
Clar.
cresc.
mf marcato
f marcato
p cresc.

cresc. molto

a 2.

1º.

3º.

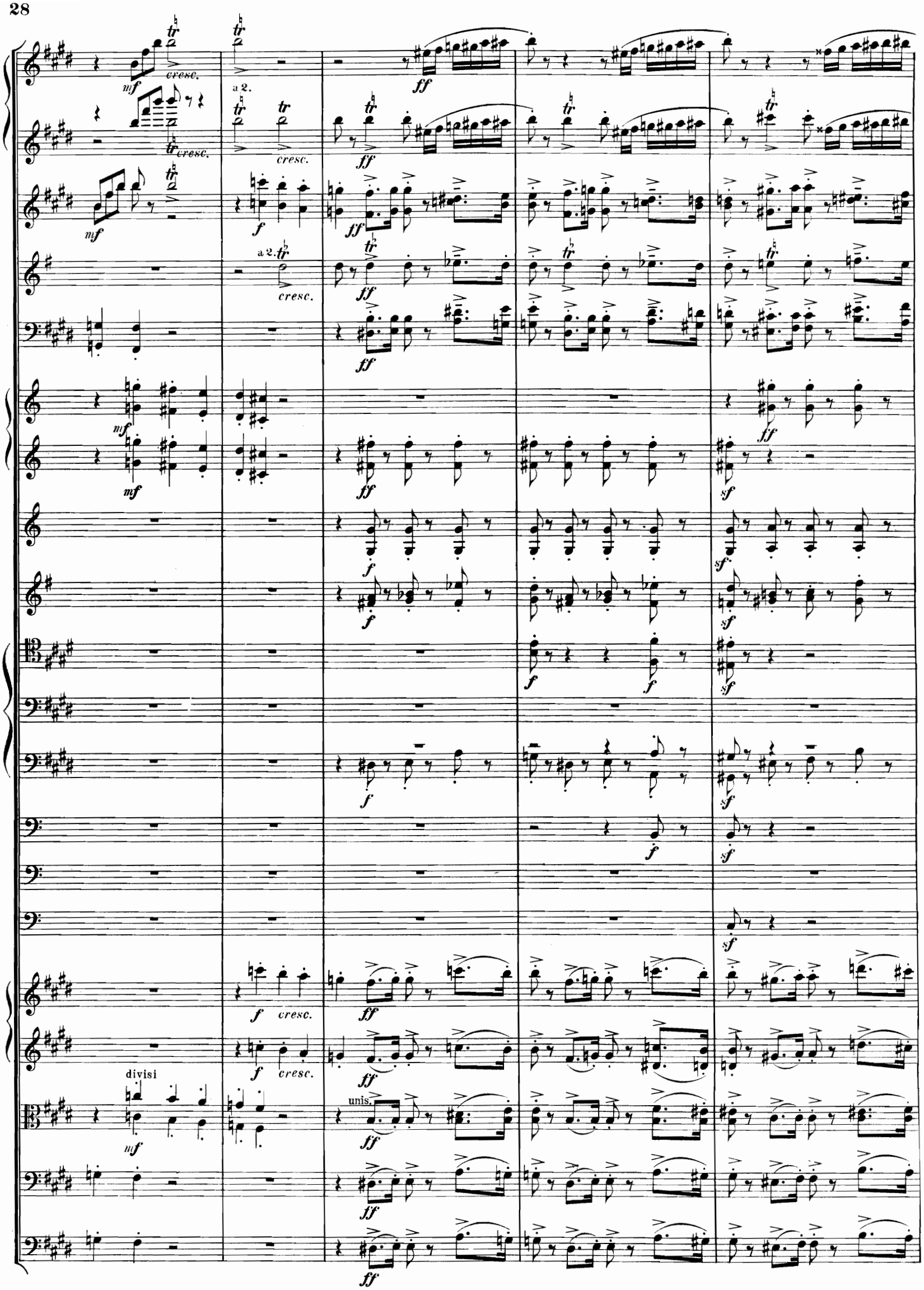
a 2.
cresc.
divisi
unis.

P

a 2.

sempre marcatissimo

marcatissimo

P

a 2 *sempre*

sempre marcatissimo

a 2. sempre

a 2. sempre

a 2. 3

cresc.

un poco ritard. rit. molto.

un poco ritard. rit molto.

Q Più moderato (quasi Andante). ♩ = 86.

Non tanto lento.

Gr. Fl.

Hautb.

I Solo

Clar.

p espress.dolce

I Solo

p dolce

I Solo

p espress dolce.

I.Solo

p dolce

Bons

Cors

pp

Io

pp

Cors

Più moderato (quasi Andante). ♩ = 86.

Non tanto lento.

trem.

Viol. *pp*

trem.

pp

trem.

pp

unis.

pp

pizz.

pp

Q *pp*

Un pocchetino più ravvivato.

R Io

p

Io

pp

pp

Un pocchetino più ravvivato.

divisi

p

cresc.

p

p

p

arco

p

pizz.

R

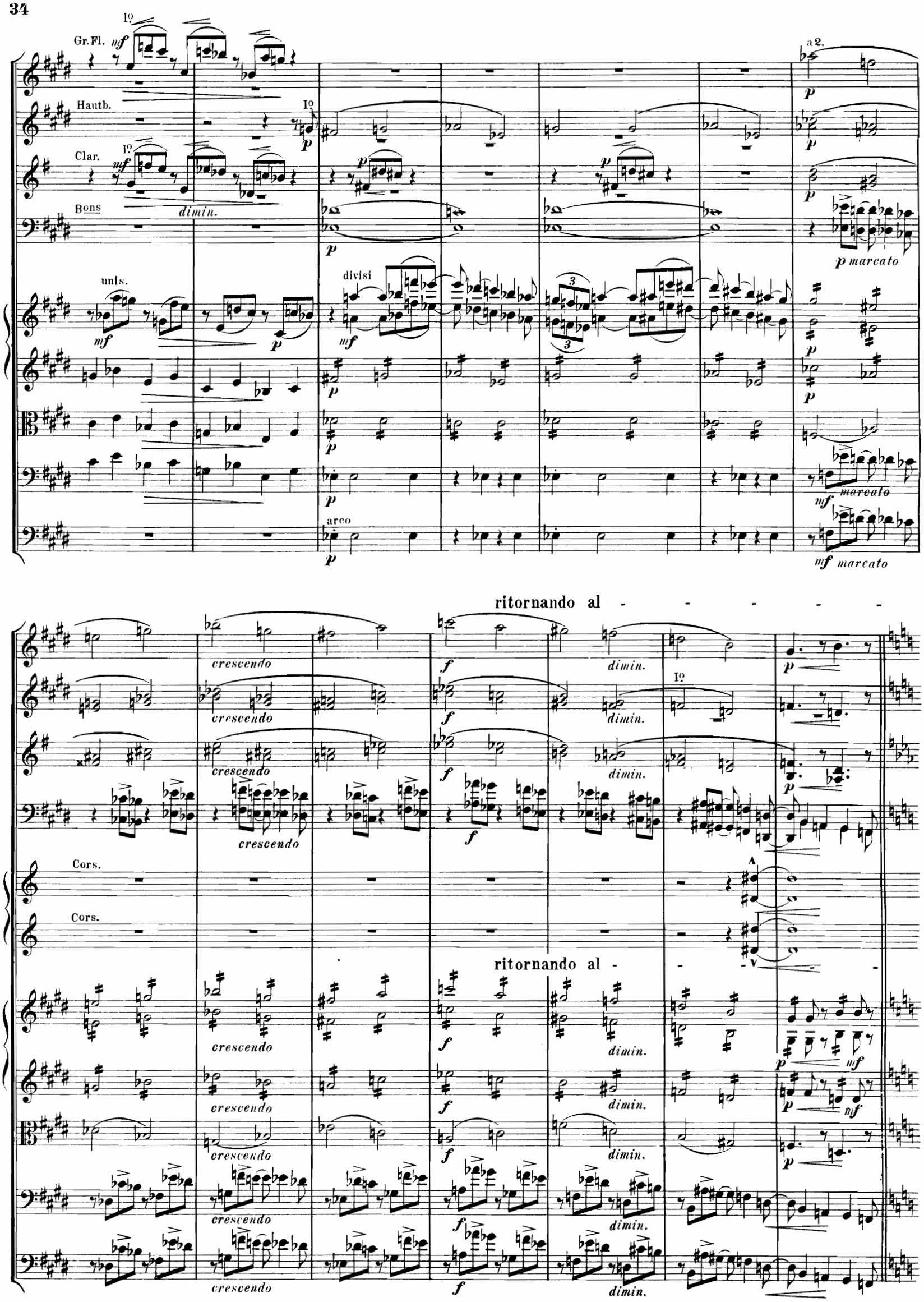
Gr. Fl.
Hautb.
Clar.
Bons
unis.
divisi
arco
a 2.
p marcato
marcato
dimin.
ritornando al
crescendo
Cors.
Cors.
ritornando al

Allegro moderato come primo.

Allegro moderato come primo.

unis.

divisi

divisi

pizz.

I°

I°

crescendo

cresc.

cresc.

crescendo

unis.

crescendo

crescendo

crescendo

arco

cresc.

S

(en La-Mi)

S

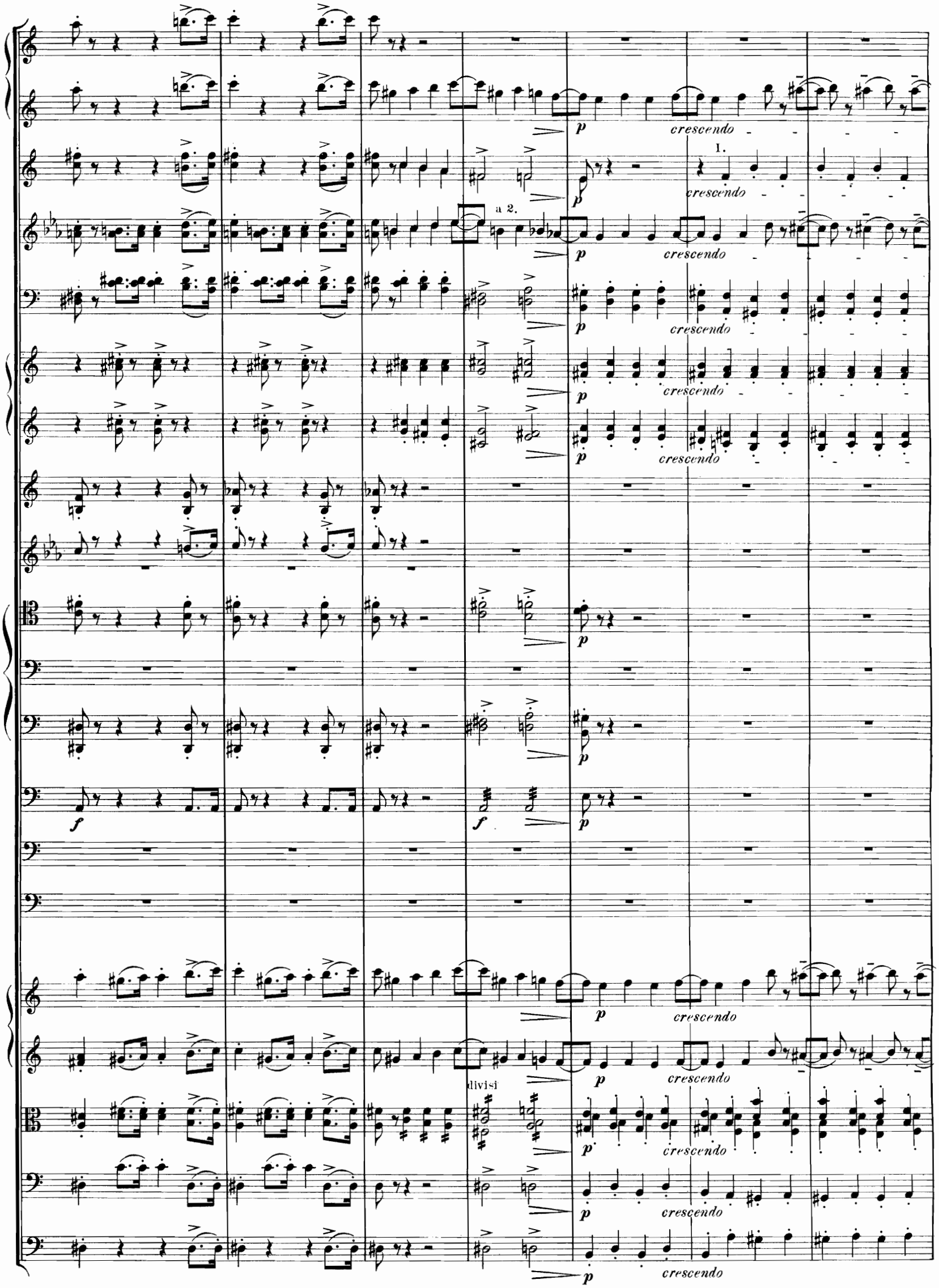
p
crescendo
I.
a 2.
f
divisi

T

f *cresc.* *ff* *sf* a 2 unis. divisi

T

sf dimin. f marcato p mf unis. divisi

U

a 2.

unis

U

Pt.Fl. V

Gr.Fl.

Htb.

Clar. a 2.

Bons.

Cors.

Tromp.

Cymb.

(avec 1. tampon)

Pt Fl.

Gr.Fl.

Htb.

Clar.

Bons.

Cors.

Tromp.

Pt.Fl.

Gr.Fl. I.

pp

Htb.

Clar.

pp

Bons II.

pp

pp

pp

pp

diminuendo

diminuendo

W

2 Soli *pp*

ppp

2 Soli *pp*

2 Soli *pp*

2 Soli *pp*

Htb. I. Solo

p dolcissimo espressivo

Deux 1er Viol. Soli

pp

Deux 1er Viol. Soli

pp

Deux 1er Viol. Soli

pp

Viol. II.

Alto Solo

mf molto espressivo dolce

Alto Solo

p dolce

Alto Solo

p dolce

Alto Solo

p dolce

Violc.

Contb.

W

X

pp

X

poco cresc.

sf

dim.

p dolce

p

pp

poco cresc.

sf

p

dim.

pp

poco cresc.

sf

Un 2e Violon Solo con sordino

p

sf

p

dim.

(ôtez la sourdine)

poco cresc.

sf

dim.

p

poco cresc.

sf

dim.

p

poco cresc.

sf

dim.

p

Un Violoncello Solo

p

sf

dim.

p

Y(𝅗𝅥 = 80)

Pt. Fl.

Gr. Fl.

Htb. I.Solo

Clar.

Bons

Cors.

Tromp.

Corn.

Tromb. I.II.

Tromb. III.

Tromb.B.

Tuba.

Timb.

Gr. Caisse.

Cymb.

Altos.

p dolce

a 2.

p dolce

p

p

I.Solo *marcato*

mp

mp

(𝅗𝅥 = 80)

Tutti divisi

pdolce

Tutti divisi

pdolce

Tutti divisi

pdolce

Tutti divisi

pp

Tutti divisi

p

Tutti divisi

p

p

pp

Y

animando poco a poco

poco a poco cresc.

poco a poco cresc.

poco a poco cresc.

poco a poco cresc.

poco a poco cresc.

p

poco a poco cresc.

p

p

animando poco a poco

poco a poco cresc.

poco a poco cresc.

poco a poco cresc.

poco a poco cresc.

poco a poco cresc.

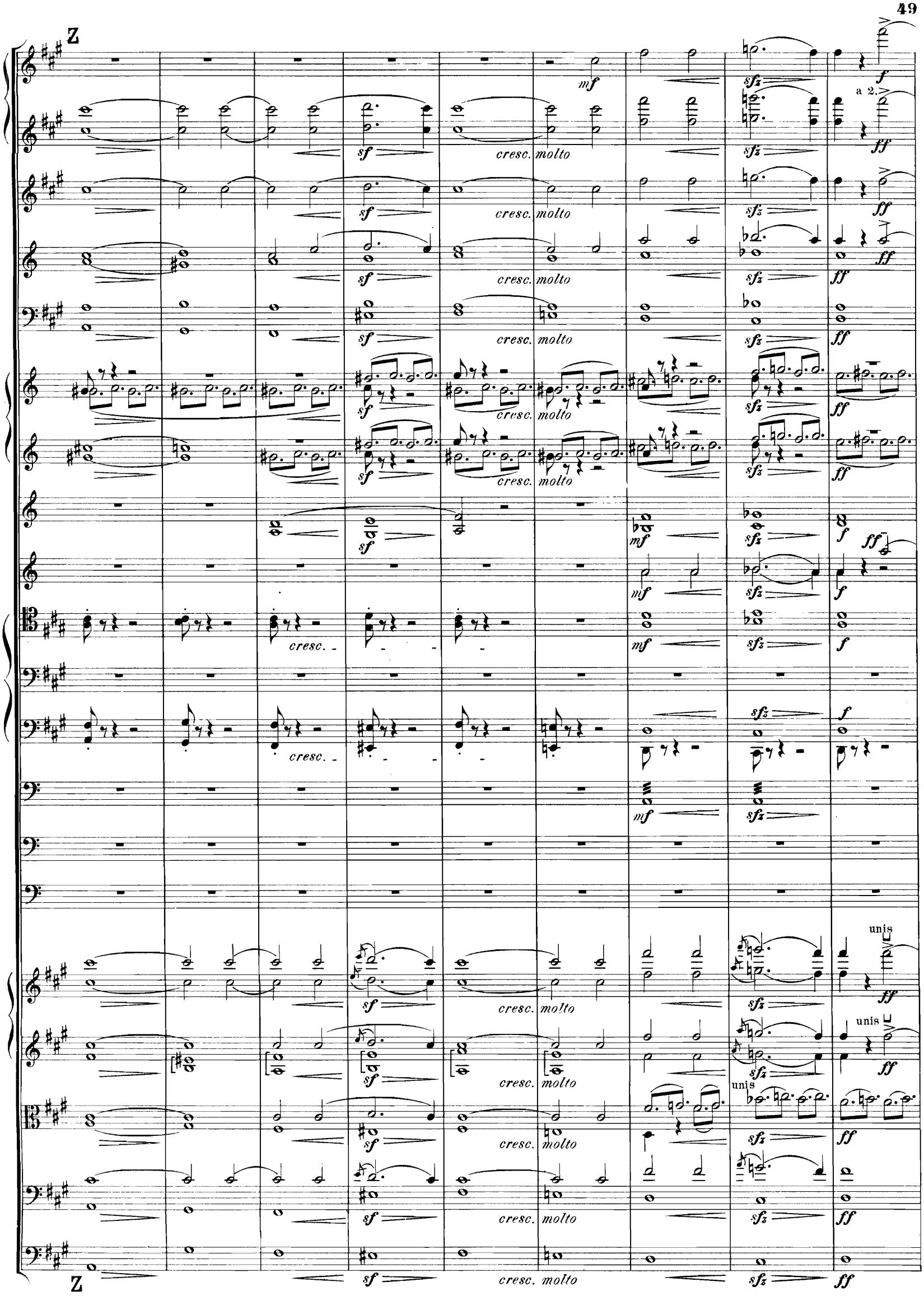
Z
mf
sf
cresc. molto
sfz
f
a 2.
ff
cresc.
unis
Z

AA (♩ = 92)

sempre a 2.

a 2.

f marcato

dimin.

mf marcato

unis

(♩ = 92)

AA

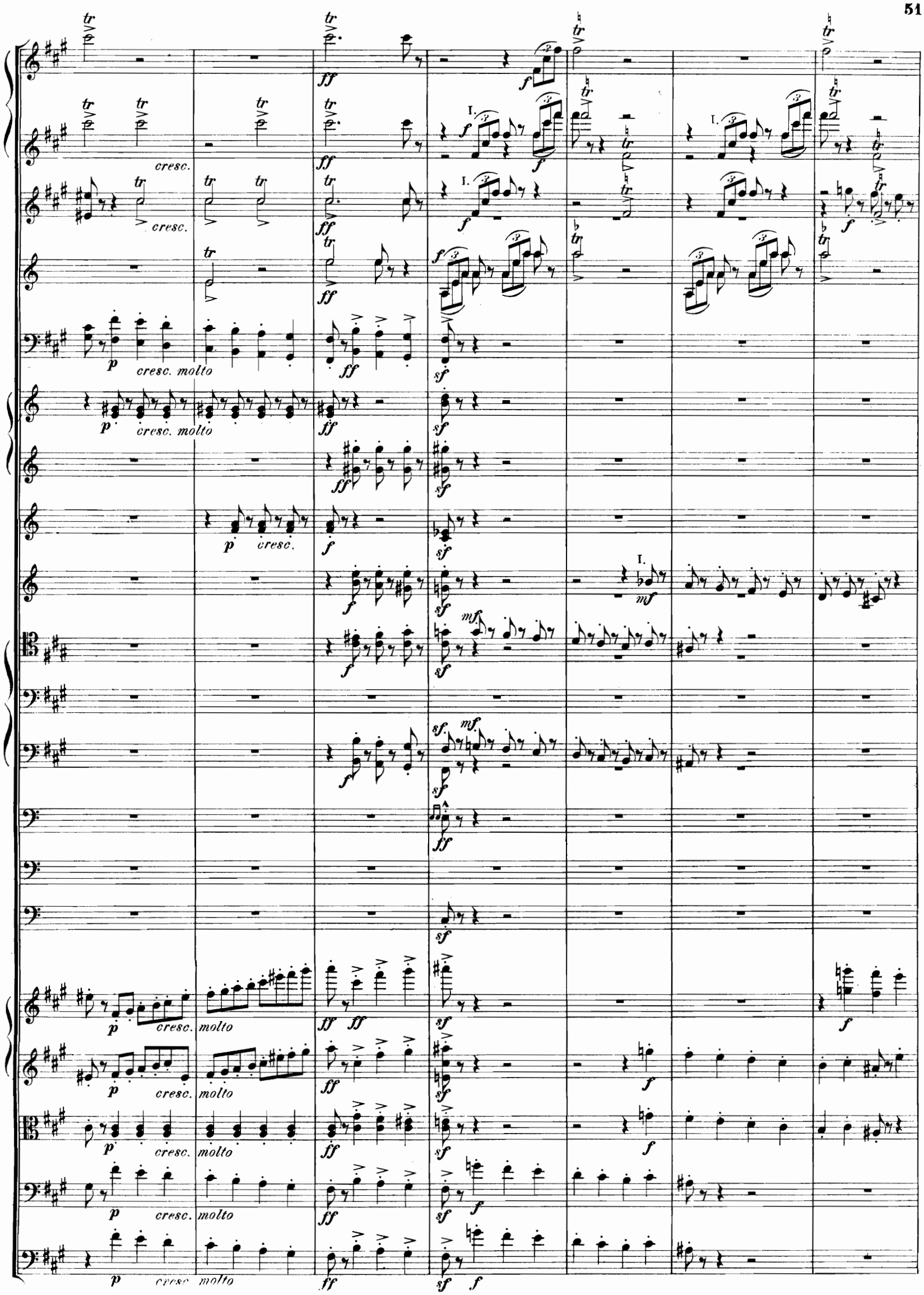
cresc.
cresc. molto
cresc.
cresc. molto
cresc.
cresc. molto
cresc. molto
cresc. molto
cresc. molto

BB

cresc.

cresc.

cresc. molto

cresc. molto

cresc. molto

cresc.

cresc. molto

cresc. molto

cresc. molto

cresc. molto

cresc. molto

fsempre stacc.

fsempre stacc.

mf sempre molto stacc.

div.

unis.

BB

a2.

p
a 2.
poco a poco cresc.
sf
ff
p un poco accentato

CC

CC

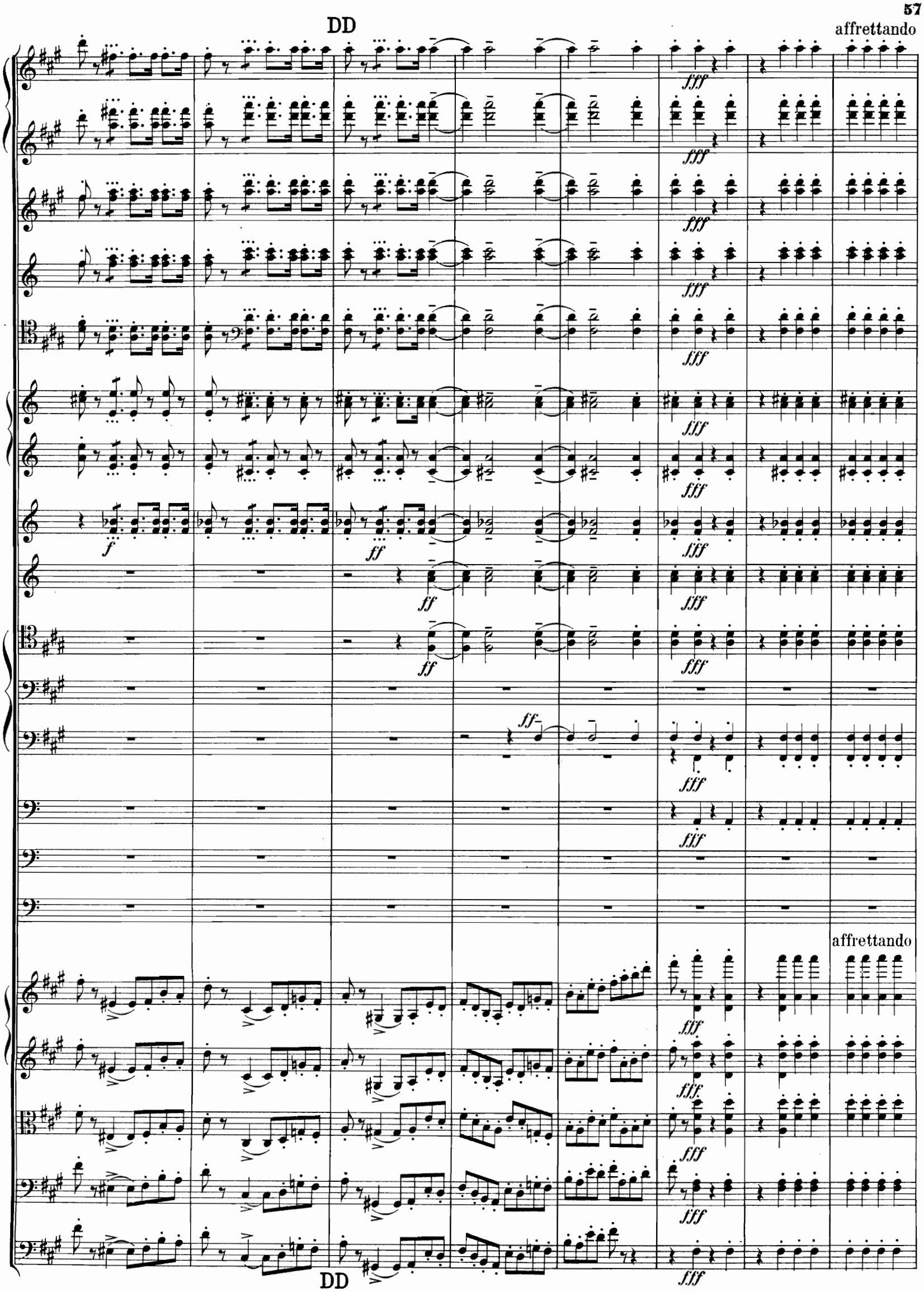
DD
affrettando
fff
f
ff
affrettando
DD

molto

lunga Lento come prima.

a 2.

fff *ff* *menof* *f* *ffespr.*

molto

lunga Lento come prima.

lunga

allarg. molto a tempo.

allarg. molto a tempo