

# L'AUBE ROUGE

Drame lyrique en quatre actes

de

Arthur BERNÈDE et Paul de CHOUDENS

Musique de

# CAMILLE ERLANGER

---

Partition Chant et Piano

---

Paris, CHOUDENS, Editeur,  
30, Boulevard des Capucines, 30

*Tous droits d'exécution publique, de reproduction et d'arrangements réservés pour  
tous pays, y compris la Suède, la Norvège et le Danemark.*

U. S. A. Copyright by Choudens, 1911.

*Imp. Dupré, Paris*

598498  
M  
1308  
L 10

598498

# L'Aube Rouge

Pièce lyrique en 4 Actes et 5 Tableaux

Représentée pour la première fois au Théâtre des Arts, à Rouen

le 29 Décembre 1911

Direction de M. Jacques. A. FERMO

---

## DISTRIBUTION :

<b>Olga</b> , Soprano Dramatique . . .	Mmes CHENAL.	<b>Serge</b> , Ténor . . . . .	MM. CRÉMEL.
<b>Natacha</b> , Mezzo . . . . .	“	<b>Kouraguine</b> , Basse . . . . .	“ BAER.
<b>Sœur Thérèse</b> . . . . .	“ } SOYER.	<b>Pierre de Ruys</b> , Baryton . . .	“ BRUYAS.
<b>Sonia</b> , soprano . . . . .	“ MATIVA.	<b>Le Grand Duc Grégorief</b> . . .	“ AUMONIER.
<b>La Comtesse</b> , Mezzo . . . . .	“	<b>Vassili</b> , Ténor . . . . .	“
<b>Sœur Marthe</b> “ . . . . .	“ } DUBREUIL.	<b>Un Chanteur Napolitain</b> . . .	“ } GRILLÈRES.

**1<sup>re</sup> Dame**, Mme PETLINGER - **2<sup>me</sup> Dame**, Mme DAVRAY - **3<sup>me</sup> Dame**, Mme DAMRY

**4<sup>me</sup> Dame**, Mme BAILLEZ - **5<sup>me</sup> Mme** ISAYE - **Tatiana**, Soprano, M<sup>me</sup> DEBONS.

**Le Général Lovarof**, Basse, M. ROUGON - **Un Capitaine**, Baryton, M. MAIRE

**Un Interne**, Baryton, M. MAIRE - **Yvan**, Ténor, M. SERNIN - **Danilo**, Ténor, M. DUBUARD

Romanichels (*Danseurs*) - Policiers Russes - Dames et jeunes filles - Sœurs de Charité

(*Ballet réglé par M<sup>me</sup> SBERNA GRILLÈRES*)

---

L'action se passe en 19..

---

CHEF D'ORCHESTRE :

M. Théodore MATHIEU

RÉGISSEUR GÉNÉRAL :

M. V. DEPÈRE

CHEF DE CHANT :

M<sup>me</sup> Marye MATHIEU

CHEF DES CHŒURS :

M. DAMRY

Décors de M. RAMBERT

# INDEX

## ACTE I. — A Moscou, chez les Nihilistes.

	Pages
<b>Prélude</b> . . . . .	1
SCÈNE I. Le feu meurt ! . . . . . <i>Sonia, Danilo, Tatiana, Vassili, Natacha, Yvan, Kouraguine,</i> . . . . .	2
SCÈNE II. Ce n'était qu'une femme . . . . . <i>Les mêmes, Olga</i> . . . . .	19
SCÈNE III. A mort ! Arrêtez camarades . . . . . <i>Les mêmes, Serge</i> . . . . .	23
SCÈNE IV. Et puis ! Nous nous aimons . . . . . <i>Olga, Serge</i> . . . . .	44

## ACTE II. — A Nice. - Un grand Salon.

<b>Interlude</b> . . . . .	60
SCÈNE I. Chère amie, chère Olga . . . . . <i>Les 5 Dames, Lovarof, de Ruys, Grégorief, Olga, la Comtesse, Serge</i> . . . . .	62
SCÈNE II. Dans vos yeux des larmes . . . . . <i>Olga, la Comtesse</i> . . . . .	74
SCÈNE III. Tu ne me reconnais donc pas ? . . . . . <i>Les mêmes, Serge</i> . . . . .	78
SCÈNE IV. Serge, pardonne-moi . . . . . <i>Olga, Serge</i> . . . . .	79
SCÈNE V. Malheureux, vous êtes perdu ! . . . . . <i>Les mêmes, la Comtesse, de Ruys</i> . . . . .	89
SCÈNE VI. Quel est cet officier ? . . . . . <i>Olga, de Ruys</i> . . . . .	92

## ACTE III. (1<sup>er</sup> TABLEAU) A Paris, rue Berthollet.

SCÈNE I. Yvan porte un caftan troué . . . . . <i>Olga</i> . . . . .	105
SCÈNE II. Olga, ma femme, mon amie ! . . . . . <i>Olga, Serge</i> . . . . .	114
SCÈNE III. Bonjour les amoureux . . . . . <i>Les mêmes, Kouraguine</i> . . . . .	127
<b>Danse</b> . . . . .	142
SCÈNE IV. Bonjour camarades . . . . . <i>Les mêmes, Vassili</i> . . . . .	144

## (2<sup>me</sup> TABLEAU) La Clinique de Pierre de Ruys.

SCÈNE I. Quel beau temps pour nos chers malades . . . . . <i>Sœur Marthe, Sœur Thérèse</i> . . . . .	165
SCÈNE II. C'est un étudiant Russe . . . . . <i>Les mêmes, Serge, Olga, Kouraguine, un Interne</i> . . . . .	169
SCÈNE III. Mon pauvre ami va mourir . . . . . <i>Olga, Sœur Marthe</i> . . . . .	177
SCÈNE IV. Voici le Docteur . . . . . <i>Sœur Marthe, Sœur Thérèse, de Ruys</i> . . . . .	179
SCÈNE V. Lui ! C'est lui ! . . . . . <i>Olga, de Ruys</i> . . . . .	182
SCÈNE VI. Croyez-vous qu'il le sauvera ? . . . . . <i>Kouraguine, Olga</i> . . . . .	195
SCÈNE VII. Il est sauvé . . . . . <i>Les mêmes, de Ruys</i> . . . . .	201

## ACTE IV. — Aux portes de Moscou.

<b>Introduction</b> . . . . .	203
SCÈNE I. Alors c'est décidé . . . . . <i>Kouraguine, Serge</i> . . . . .	216
SCÈNE II. Olga ! Ami... Tu rêvais . . . . . <i>Serge, Olga</i> . . . . .	224
SCÈNE III. Ah ! c'est vous petit père . . . . . <i>Olga, Kouraguine</i> . . . . .	237

# L'AUBE ROUGE

PIÈCE LYRIQUE EN 4 ACTES ET 5 TABLEAUX

Paroles de  
**ARTHUR BERNÈDE**  
et **PAUL DE CHOUDENS**

Musique de  
**CAMILLE ERLANGER**

## ACTE I à Moscou Chez les Nihilistes

**Molto moderato**

**PIANO**

*pp*

Dans un quartier retiré de S<sup>t</sup> Pétersbourg. Une sorte de cour environnée de maisons abandonnées. Une toiture en mauvaises planches s'effondre sous le poids d'une neige très épaisse et très blanche. Par dessus les toits on aperçoit le clocher d'une église. Les Nihilistes se chauffent autour d'un maigre brasero qui s'éteint.

## RIDEAU

## SCÈNE I

SONIA

Lefeumeurt!...

DANILO s'emparant d'une planche

Il brise la planche et la jette dans le brasier

Heureuse - ment que le bois n'est pas loin!

**Più vivo**
**1<sup>o</sup> Tempo***p*

SONIA

La vi - lai - ne fu - mé - e Dani -

TATIANIA

Il ne prendra pas.

Sc. *lo, tu aurais mieux fait de laisser le feu s'éteindre...*

VASSILI *On di - rait que c'est l'âme du*

NATACHA *Tu as raison, mon*

Vas. *peu - ple qui se con - sume ain - si*

Na. *fils. Voi - là bien des années que j'attends ma ven -*

*pressez un peu*

*suivez*

**Tempo**

Na. *- gean - cel!*

**Tempo**

**Istesso tempo**

Na. *Vingt ans que mes deux fils sont*

**Istesso tempo**

Na. *morts là - bas \_\_\_\_\_ en Si - bé - ri - e, Pour a - voir mur - mu -*

Na. *- ré ce que d'au - tres pen - saient !...*

Na. Et je n'ai pas en cor vu la moisson sau -

Na. - glan - - - te que nous avaient pro - mi - se les en -

Na. - fants des mar - tyrs...

Na. **1<sup>o</sup> Tempo** Mais

DANILO et YVAN

Pa - ti - - en - - ce!

**1<sup>o</sup> Tempo**

*p* *pp*

Na. moi, je vais bien tôt mou - rir \_\_\_\_\_

YVAN Non \_\_\_\_\_

Yv. vous vi - vrez as - sez pour voir la grande au - ro - re...

NATACHA Des mots... Agissez!

*p*

YVAN Que voudriez-vous donc?

*pp* *mp*

Quasi allegro molto marcato

*avec féroacité*

*f*

Na. *Moi, — ce que je vou - drais?.. Mais tou - te la Rus -*

Na. *- sie se le - vant fré - mis - sante en un cri de fu -*

Na. *- reur! — Tous nos moujiks ar - més*

Na. *se ruant sur les vil - les, dé - vas -*

Na.    
 tant les châ-teaux, é - gor-geant les ty -

Na.    
 rans! Par-tout le fer, le feu, la

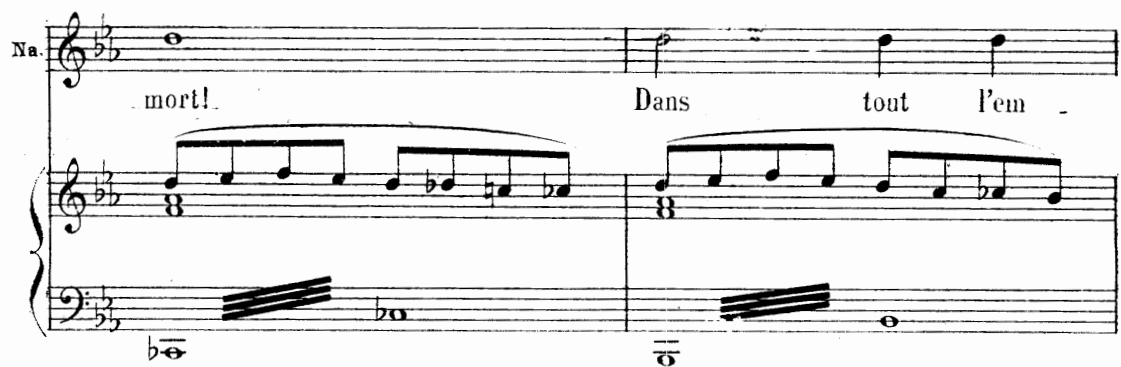
Na.    
 mort! Dans tout l'em -

Na.    
 - pi - - - re Oui, de-bout!

Na. 

Oui, de\_bout! De - bout,

Na. 

Mes en\_fants! Et pour\_

VASSILI

Taistoi...

suivez

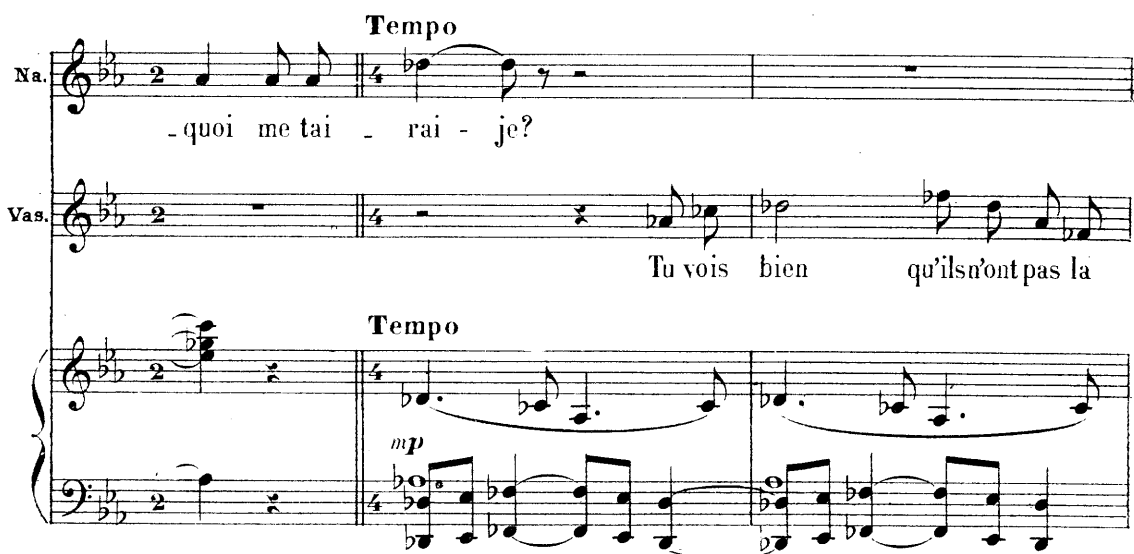
Na. 

- quoi me tai - rai - je?

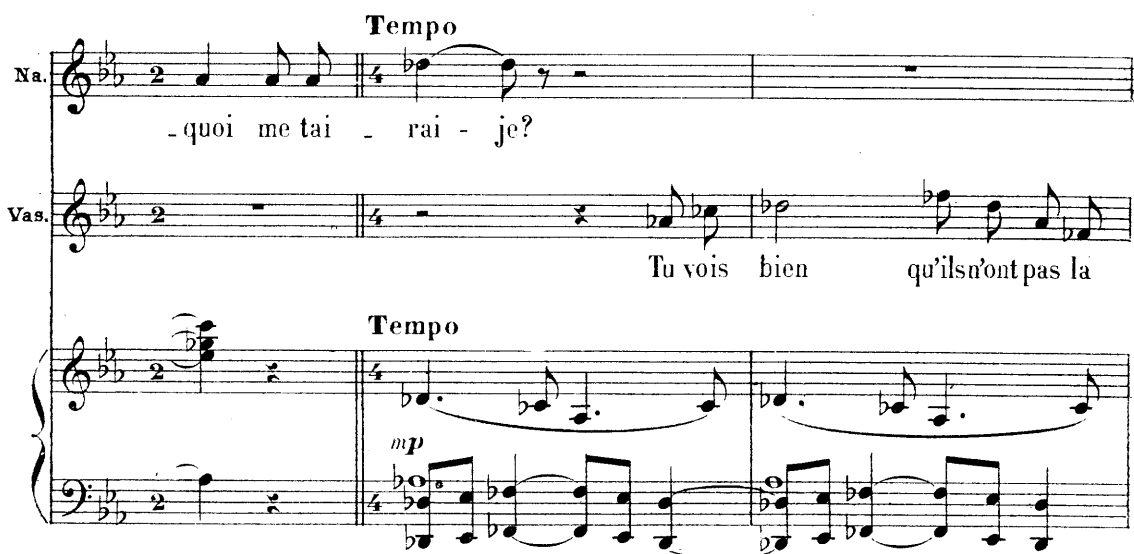
Vas. 

Tu vois bien qu'ils n'ont pas la

Tempo

*mp*

Vas. **foil**  
**KOURAGUINE**

Vas-si-li, tu sais bien qu'au-tant que nous som - mes nous donnerions no-tre

**SONIA**

A - lors?

Vas. Je sais, Il nous faudrait un chef.

Kou. sang pour la cau - se -

Vas. **DANILO**

Oui, pour ré-veil - ler nos instincts en - dor - mis....

**YVAN**

Un chef?

Un chef?

Vas.  Un chef pour ra lu mer en nos cœurs la co lè re!

Vas.  Qui doit fen dre les rocs et fai re trembler la

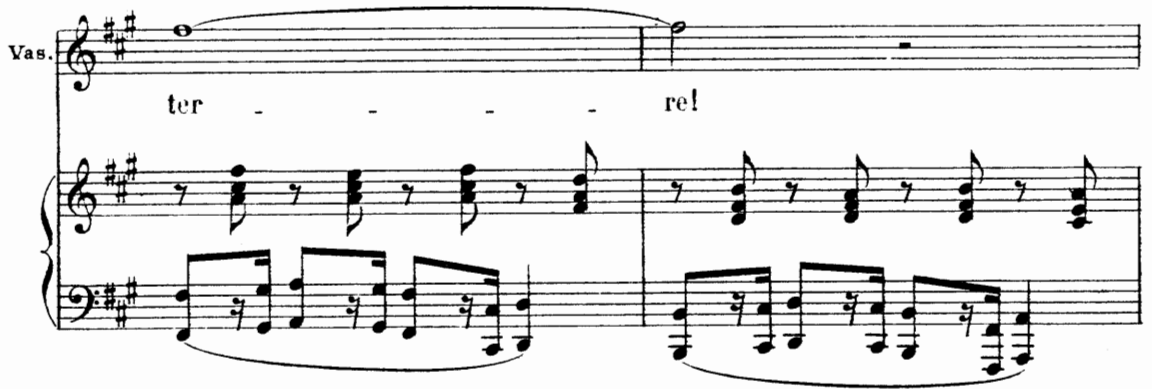
Vas.  ter - - - rel

SONIA et TATIANA

KOURAGUINE  Qui  
Ce chef que tu ré cla mes, Qui sait si nous ne l'avons pas?...

So. Ta. donc?

VASSILI

L'étudiant de Moscou?

Kou. Ser - ge Mar - ka - riev... Pourquoi

SONIA

Il est beau.

Kou. pas? E - lo -

TATIANA

Généreux...

SONIA

Sa parole est ardente

Kou. - quent! Popu - lai - rel

**TATIANA**  
Je voudrais le connaît - tre....

**YVAN et DANILO**  
Vrai -  
Il doit ve - nir... Je l'attends aujourd'hui

**SONIA**  
Vraiment ?

**Ta.**  
Vraiment ?

**VASSILI**  
Nevous hà - tez donc pas de le ju - ger si

**Yv.**  
- ment ?

**Da.**  
- ment ?

suivez

**Tempo** NATACHA

Mon fils, tu as ra - son... De lui je n'attends

Vas.

bien!

**Tempo**

*p*

Na.

rien! C'est un fils de ba - rine; et l'homme qu'il nous

Na.

faut doit sor - tir du peu - - ple

*f* *p*

**1<sup>o</sup> Tempo**

Na.

J'ai froid...

**1<sup>o</sup> Tempo**

*pp* *ppp*

KOURAGUINE

Mais no - tre feu s'éteint et Na - ta -

Kou. *cha grelot - te... Par les Saintes i - ma - ges! Il ne se - ra pas dit Que Nata -*

**DANILO** *Allegro*  
*Que vas-tu fai - re?*

Kou. *cha mourra de froid... lorsqu'ici... Flau -*

Kou. *ad lib.* *Tempo*  
*quer tout simple - ment ce vieux hangar par ter - re!*

*suivez* *sf p* *f*

**VASSILI** *presque sans voir*  
*On a marché par là.*

*Allegro molto*  
*suivez*

SONIA de même

C'est peut-ê - tre Markariév...

YVAN de même

Oui dans cette maison...

KOURAGUINE

Non, — car il doit venir par le pas.

*p* suivez

*p*

Kou.

- sa - ge qu'en se - cret nous a vons prati - qué dans les ca - ves.

*p*

SONIA

Prenez .

DANILO

Je vais voir

YVAN

Peut-être a vons nous é - té dé - non - cés... Je vais a - vec toi

So. gar - - - de...

**TATIANA**  
J'ai peur!

*pp*

**KOURAGUINE**  
Quoi qu'il en soit — je vais toujours bourrer ma

**VASSILI**  
Et si c'est la po - li - ce Je lui ménage, moi, Un beau foud'artifi - cel

Kou. pi - pe..

(allumant sa pipe; entonne une chanson)

Kou. Dans la nuit blanche au clair de lune, La neige brille étrange -

**Tranquillo**

Kou. -ment.... Sur la steppe au linceul d'argent....

TATIANA

J'ai peur.. j'ai peur..

Kou. Enfant!..

**Un poco allegro**

Olga parait conduite par Yvan et Vassili

YVAN  
Ce n'était qu'une fem-me

VASSILI  
Elle était là dans l'ancien mai-

suivez

OLGA  
Mort hi - er en pri -

Vas. - son de Bo - ris Kou - tous - of

Tempo

Ol. - son...

Vas. Mort — Bo - ris Kou - tou -

Ol. *Sous le Knout..*

Vas. *sofl.* *TOUS, sauf Olga, Vassili et Kouraguine* *Les*

*Mort!* *Les lâ - ches!*

Vas. *(à Olga)*

*lâ - ches!* *Mais pour t'aventurer dans ce quar-*

*OLGA*

*Qui je suis? —*

Vas. *- tier maudit toute seu - le, Quid on es - tu? —*

OLGA

Je n'ai pas de rai -

Vas. Par - le ou crains no - tre co - lè - re

suivez

a Tempo

101. - sou mes a - mis pour metai - re... Je me nomme Olga Lo - varof!

*p*

SONIA et NATACHA

Olga Lovarof!

Vas. La fil - le du gé - né - ral...

YVAN De notre bour -

KOURAGUINE Olga Lovarof!

NATACHA

Misé - ra - ble! Misé - ra - ble!

Vas. -reau  
DANILO

De notre assassin

Na. Ton père a tu - é mes en - fants...

Da. C'est lui qui

**Poco allegro**

Na. VASSILI

Da. fit pé - rir tous les nô - - - tres...

KOURAGUINE

Ecoutez-là.. d'abord..

suivez

(Tous se précipitent sur Olga)

(Mais Serge Markariev surgit tout a coup au milieu d'eux)

SONIA et TATIANA

Amort! Amort!

Na. mort! — A mort! — A mort!

SERGE Arrêtez — cama.

Vas. mort! — A mort! — A mort!

DANILO et YVAN Amort! Amort! Amort! Amort!

*ff* Allegro

OLGA *p* poco meno allegro

Serge Marka - riev!

So. *p* Serge Markariev!

Ta. Serge Markariev!

Ser. -ra - des! Pourquoi voulez vous tu.

DANILO *p* Serge Markariev!

YVAN *p* Serge Marka - riev! —

poco meno allegro

NATACHA

L'assas - sin l...

Ser.

- er cette femme ?

VASSILI

Elle est la fil - le de Lovarof !

SONIA et TATIANA

(Tous, dominés, se taisent)

A mort!

Na.

mort! A mort!

Ser.

Laissez là je l'ex - ge

VASSILI, DANILO et YVAN

A mort! A mort! A mort!

accel.

(se tournant vers Olga) (doucement)

Ser. *Molto moderato* Pourquoi vous trouvez-vous si -

SONIA et TATIANA (rumeurs)

NATASHA (méchamment)  
Pour nous espion - ner!

Ser. - ci? *f* Silen - ce...

VASSILI, DANILO et YVAN (rumeurs)

*Vivo*

OLGA *Un poco allegro*  
J'a - vais ap - pris la mort

Ser. *Moderato* Ol - ga Lo - va - rof, répons moi...

*Un poco allegro*

01. *de Bo - ris Kou - tou - sof Et croyant que les siens*

01. *de - meuraient tou - jours là, je ve - nais, tou - te seu - le,*

01. *je vous le ju - re, Pour leur parler delui — et pan -*

*più moderato*

**Allegro**

01. *- ser leur blessu - re!*

*SONIA, TATIANA et NATACHA*

*Men - son - - gel*

*SERGE*

*VASSILI, DANILO et YVAN*

*Men - son - - gel*

**Allegro**

Ser. père est haï pour sa fé-ro-ci-té, Dans son cœur la fleur de bonté

Ser. a depuis longtemps pris ra - ci - ne. Elle a sau - vé dé - jà trois de nos

Ser. frè - res, Pav - lovich, Té - hédrine.. et

## SONIA et TATIANA

Ser. Comment... lui... toi..

moi... —

DANILO et YVAN

Comment.. lui.. toi..

Mod<sup>lo</sup> non troppo

SERGE

C'était à Moscou...

Ser. *sain - - tes I - ma - - ges... Nous cla - mions no - tre*

Ser. *chant de li - ber - té! Tout à*

**Allegro**  
Ser. *coup des é - clairs, des sif - fle - ments de*

**Allegro**

Ser. *bal - - les... J'é - tais au pre - mier*

Ser. *rang, j'etombais le premier!*

Ser. *Les co - sa - - ques pas -*

**1<sup>o</sup> Tempo** *accel.*

*p cresc. poco a poco*

*- se - - rent sur nous - en hur - lant!*

Ser.

*rit.*

*ff*

## Andante

## SERGE

Ser. Si je puis aujourd'hui vous demander sa grâ - ce c'est qu'Ol -

Ser. - ga Lo - va - rof m'a sau - vél

serrez un peu

Ser. - Maintenant, je vous mets au dé -

suivez

NATACHA Et mes en - fants? OLGA Vos en -

- fi de frapper -

**Allegro** **rit.**

**Moderato**

01.  *p*  
- fants pauvrefemmes'ilsreve .naient sur ter.re.. \_à pré . sent qu'ils ont vu la lu .

01.   
- miè . re Et qu'ils ont enten . . du la voix du Christ — Jé .

01.   
- sus, Ils te di . raient: Pardon.nez... ô ma mè . re, si vousvou .

01.   
- lez qu'un jour nous soy . ons tous ré . u . nis

On entend au loin la cloche de l'église

NATACHA

Je n'ai plus de co-lè-re Va Ol-ga Lova-

Cloche dans le lointain

**Molto moderato**  
*avec une sonorité mystérieuse*

*p*

Na. -rof: je ne t'en veux plus —

Na. Voici la nuit qui vient... Vassi-li, prête moi ton bras... Je veux rentrer.

Na. 

Allons nous en, tous, il fait froid...

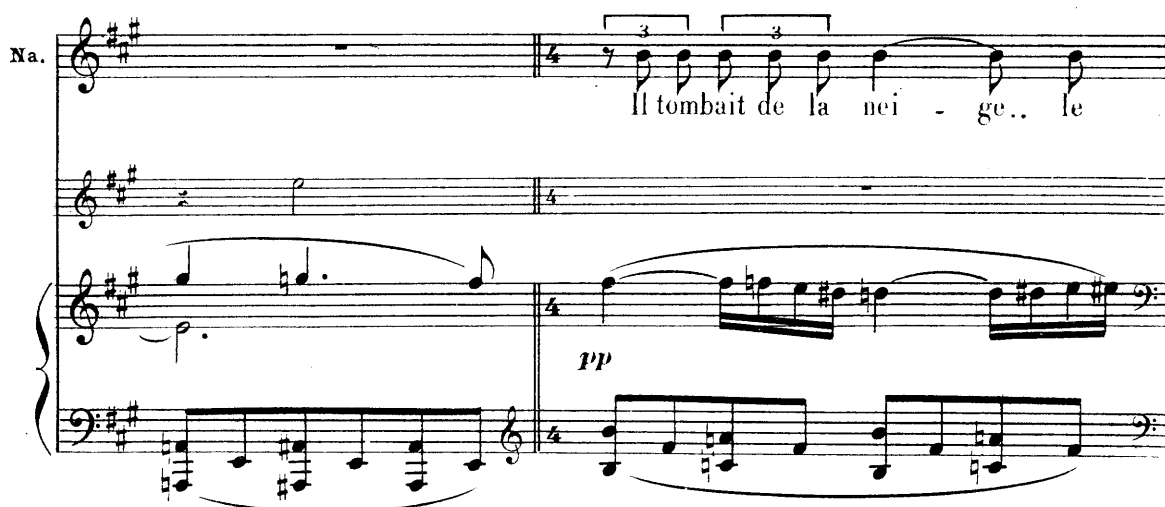
Na. 

Il tombait de la nei - ge.. le

TATIANA (à Sonia)

Na. 

Oh! viens, ren - trons...

jour où mes deux fils ont é - té massa - crés..

DANILO

*Allegro*

*p*

*p* 3 3

Lapo.

OLGA

Détrompez-vous..

SERGE

Fuy.

VASSILI

Parbleu... je savais bien qu'elle nous trahissait!

3 5

Da.

li - cel

suivez

*f*

Ser.

ezl.

Vas.

A - lors ils vont sau - ter!

Da.

Trop tard..

*Allegro*

*f cresc.* 3

OLGA

Gardez

01: 

votre sangfroid et vous êtes sauvés!

La barrière en planche qui sert de clôture s'abat brutalement

LE CAPITAINE

Enfin nous les tenons..

suivez

NATACHA

1<sup>e</sup> C. Les ban.

Empoignez moi tout ça, fouillez - les!

1<sup>o</sup> Tempo

Na. - dits! KOURAGUINE

Tais - toi vieille!

Più lento

OLGA (fièrement)

De quel droit, Capitaine - Arrêtez-vous ces gens? - Ils n'ont rien fait

Più lento

ol. sans rigueur

LE CAPITAINE

Je suis la fil - le

Qu'on l'arrête, elle aussi!

suivez

Ol. du général Lo-va-rof.

le C. (la reconnaissant)  
La fil - le du général gouverneur!

**Più mod<sup>to</sup>**  
(après l'accord) **1<sup>o</sup> Tempo**

Ol. Et ces gens sont mes a - mis ...

le C. (hésitant)  
Pour - tant...

**Più mod<sup>to</sup>** **1<sup>o</sup> Tempo**

*p* suivez *p*

le C. on m'avait dit... j'avais même des ordres... je vais en référer au

OLGA

KOURAGUINE

Al -

Oui, c'est ce - la... al - lez!..

1e C. chef de la po - li - ce...

Ol. - lez, ca - pi - tai - ne, al lez!

1e C. Je suis bat tu.. mais, jau - rai ma re -

poco allarg. più moderato

Tempo Il sort avec ses hommes

1e C. - van - che! A bien - tôt mespe tits...

1<sup>o</sup> Tempo

rit p

*dim*

**SERGE** **Moderato**  
Eh bien, Que vous di - sais-je?

**KOURAGUINE**  
**Moderato** C'est l'an-ge qui de près ou de  
suivez *p*

*pp*   
8<sup>va</sup> basse

**SONIA et TATIANA**  
Oh! oui, par-

**DANILO**  
Pardon d'avoir douté

**YVAN**  
Oh! oui, pardon ...

Kou.  
loin nous proté - ge ...

OLGA

Mais, partez, car ils peuvent revenir.

So. Ta. - don.

SERGE

Oui, partez!

Kou. C'est plus

le double plus lent

YVAN qui a allumé une lanterne

Par i - ci... par le pas -

Kou. sa

le double plus lent ge...

*p*

Yv. - sa - ge!

à Serge

Kou. Tu viens, mon petit père!

SERGE

Je ne peux la laisser toute seule ici

Più vivo

Ser. Mais, je vous rejoindrai bientôt dès ce soir même.

suivez

*p*

à tous

Ser. OUI, près du jardin de Tauride

KOURAGUINE

Près du jardin de Tauride...

*p*

$\text{♩} = \text{♩}$  précédente

SCÈNE IV OLGA, SERGE

les nihilistes se dispersent et disparaissent...

la nuit est venue

**Lento**

clair de lune

**All<sup>o</sup> mod<sup>to</sup>**

OLGA allant à Serge  
très ardemment

**Moderato**

Et puis! Nous nous aimons

Vocal line for Olga and piano accompaniment for the fourth system, marked "Moderato".

01. tous les deux, n'est - ce pas?

SERGE de même

Vocal line for Serge and piano accompaniment for the fifth system.

Ser. ma di-vine, o mon a-do-ré - e!

OLGA  
Je.  
Ser. Ai - jebien en - tendu...

01. l'ai - mel Nos deux cœurs étaient faits l'un pour.

01. l'au - tre... Ce n'est pas le hasard, vois-tu, c'est la

Ol. de - ti - née qui t'a pla - cé sur mon chemin

SERGE

Nou, — Non, je ne puis

Tempo OLGA

sédez Pourquoi?

Ser. croi - re que tu m'ai - mes... Que suis - je?

Tempo

Ol. Mon hé - rost

Ser. Tout nous sé -

Ol. *p* Tout nous

Ser. - pa - re...

*poco rit.* **Tempo**

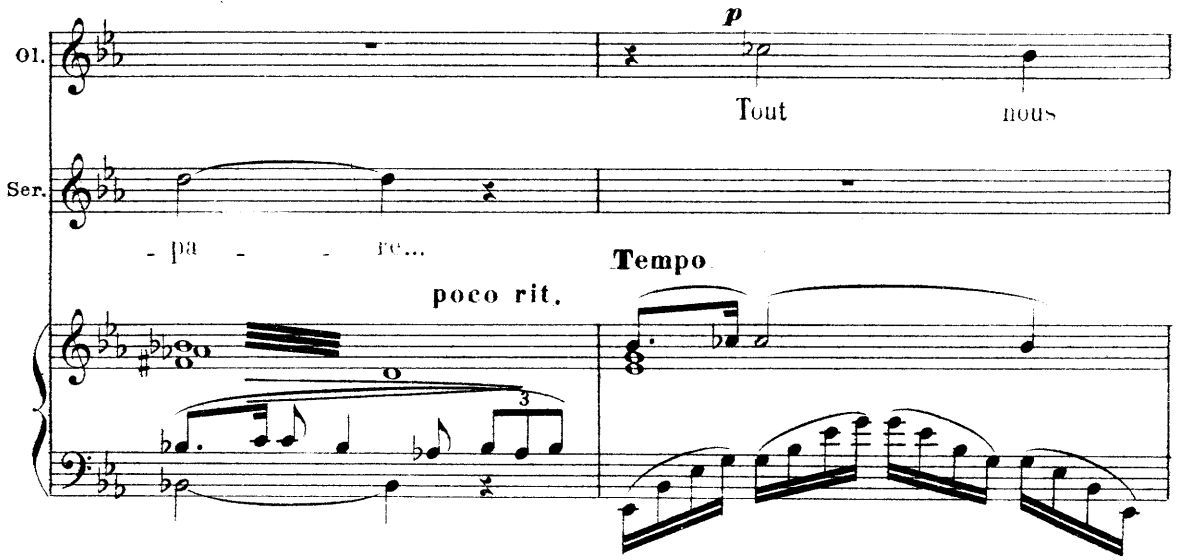

Ol. ré - unit... De

Ser. Je dou - te!

Ol. moi? II

Ser. Non du bon - heur!

01. *ne dé - pend que de toi seul de le ré - a - li -*

01. *- ser... cédez Je veux être ta fem -*

01. *me... SERGE Qu'im -*

**Tempo**

*Mais ton père...*

01. *- por - tel*

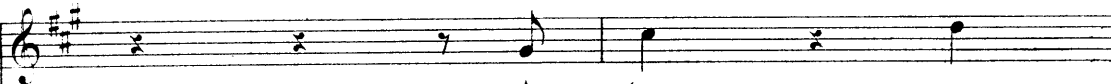
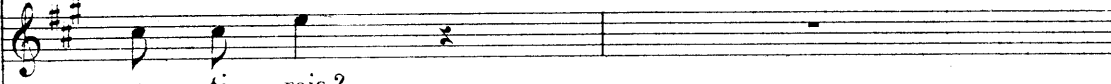

Ser. *Quoi tu con -*

Ol.  A tous pour  
 Ser.  \_ sen - ti - rais ?

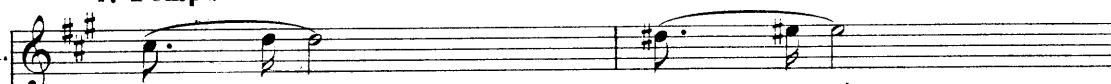

**Poco meno allegro**  
 Ol.  è - - tre à toi! **Poco meno allegro** Re - nonce à tes i -  

Ol.  \_ dées et j'a - ban - don - ne mon pè - re  

**1<sup>o</sup> Tempo**  
 Ol.  Pour m'enfuir a - vec toi...  
**1<sup>o</sup> Tempo**  

01. *bien loin où tu vou - dras...*

01. *C'est la mort qui te*

**SERGE**

*A - ban - don - ner la lut - te!*

*mp*

01. *guet - te!*

Ser. *Trahir mes ca - ma - ra - des...*

*mp*

**Poco più mod<sup>to</sup>**

01. Tu ne m'ai - mes donc

**Poco più mod<sup>to</sup>**

*espressivo*

01. pas? Tu ne m'ai - mes donc

**SERGE** se défendant faiblement

Ce serait lâ - che..Non!

01. pas?

Ser. Pourquoi veux-tu que je dé - ser - te la cau - se sa -

Ol  
Ser.

J'ai peur pour toi...  
- cré - e en - tre tou - tes?.. Et moi je ne crains rien!

Ser.

Comme il serait plus beau d'af - fron -

Ser.

- ter, tous les deux, la su -

OLGA

Ser.

Je te  
bli - me ba - tail - let

01. *veut tout à moi... Pour quoi cher cher la*

01. *mort, quand la vie est a nous?*

**SERGE**  
*Non... non c'est impos - si - ble!*

*p* *crescendo*

Ser. *Tu me re-proche - rais un jour de t'avoir o - bé - i* *poco allarg.*

**Aud<sup>te</sup> religioso**

on entend de nouveau la cloche et l'écho très atténué d'un chant religieux

01. *6/4*

**Ténors**  
dans le lointain

**Basses**

**Aud<sup>te</sup> religioso**  
*sf* *pp*

*P* Cloche

Orchestre *pp*

La prière - re!

01.

Oh ces voix dans la nuit... Oh pri-er a-vec eux Dans l'obscuri-té d'une é-

Orgue

01.

-gli-se Près d'un au-tel Dire à Dieu sa dou-

01. leur... Au pied d'un crucifix lais - ser pleurer son

**1<sup>o</sup> Tempo**

01. cœur Je te com-

**SERGE**

Ol - ga tu me par - don - nes?

**1<sup>o</sup> Tempo**

01. - prends et je t'ad - mi - rel

01. *O mon hé - ros, — — — — — mon Dieu!*

**SERGE**  
*Lais - se-moi te ju - rer d'ê - tre tou-jours à*

**OLGA** **Lento**  
*Oui — — — — — Ah! tant que je vi - vrai*

Ser. *toi* **Lento**

01. *tu se - ras ma pen - sée, mon espoir — — — — —*

Ser. *A ja - mais nos â - mes sont u -*  
**a Tempo**

**Tempo**

01. *rit.* Je ne serai jamais qu'a toi,

Ser. - ni - es.

**Tempo**

*rit.* suivez.

01. La neige tombe ... Viens, partons

Ser. Ma bien ai\_mé - el

*pp* **Molto tranquille**

01. Mon traî\_neau est res\_té sur la pla\_ce voi\_si - ne...

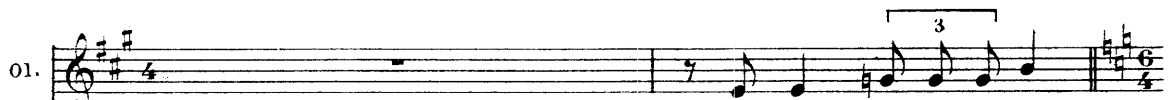
01.  Al - lons très len - te - ment.

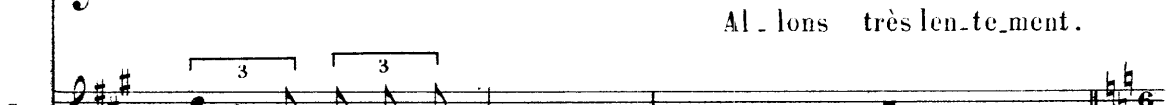
Ser.  Va, je te re - conduis ..

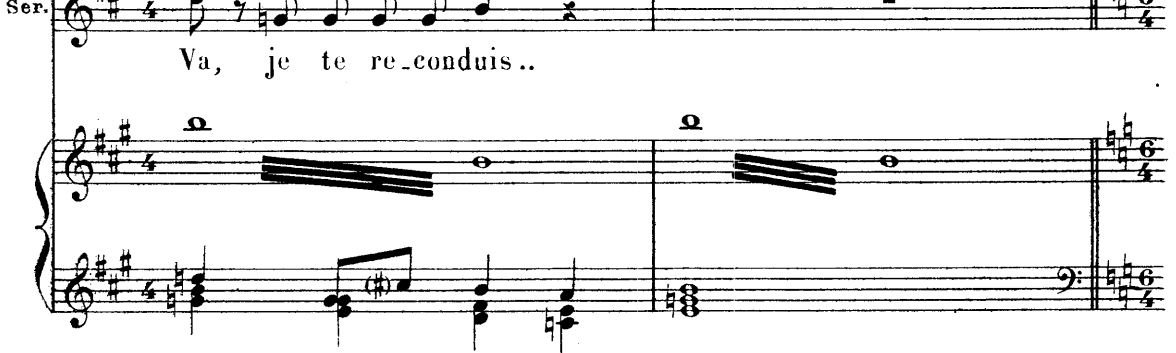

01.  Ils marchent enlacés sous la neige  
La nei - ge met sur nous son manteau tout

CLOCHE  
*pp*

**1<sup>o</sup> Tempo**

01.  blanc; On di - rait que ce sont nos cœurs — qu'elle en - ve -

01. *lop - pe... Oh! cette clo - che oh, — ces*

Ténors

Basses

Orgue

*rit.*

LE RIDEAU tombe lentement

01. *voix... ———*

*p* Orchestre

*pp*

FIN du 1<sup>er</sup> Acte

## ACTE II

- A Nice -

*Un grand salon s'ouvrant de plein pied sur une terrasse d'où l'on aperçoit  
le magnifique panorama Méditerranéen — Au crépuscule.*

All<sup>o</sup> giocoso

PIANO

RIDEAU

Le général Lovarof et le docteur Pierre de Ruys sont debout auprès du grand Duc Grégorief Des uniformes russes et français... des habits noirs aussi... Au milieu d'un groupe de dames et de jeunes filles Olga, en une exquise toilette de mariée est assise. La Comtesse Stracka se tient près d'elle. Serge Markarief en uniforme d'officier russe se tient dissimulé dans les groupes.

## SCÈNE I

2<sup>e</sup> DAME (à Olga)

**Tempo di Valse**

Chère a - mi - e,..

1<sup>re</sup> DAME (de même)

Chère a - mi - e..

Per - met -

3<sup>e</sup> DAME (de même)

Chère Ol - ga!

4<sup>e</sup> DAME (de même)

Chère Ol - ga!

5<sup>e</sup> DAME (de même)

Chère a - mi - e,

1<sup>re</sup>  
D.

- tez que l'on vous em - bras - se.

3<sup>e</sup> DAME

Tous nos com - pli -

1<sup>re</sup> D. *Vo*tre é - poux est char - mant...

2<sup>e</sup> D. Per - met - tez que

3<sup>e</sup> D. - ments...

1<sup>re</sup> D. *Vo*tre é - poux est char - mant.

2<sup>e</sup> D. *P*onvons em - bras - se... *Chère Ol - ga!*

4<sup>e</sup> D. *Chère a - mie.*

*cresc.*

Les invités circulent dans tous les sens

Le Général LOVAROF  
au Grand Duc

Lais - sez - moi re - mer - ci - er en - co - re votre Al -

**Istesso tempo**

*p*

Lo. - tes - se du grand hon - neur qu'elle me fait au - jour - d'hui

Lo.

**GRÉGORIEF**

L'on - cle du Tzar de toutes les Rus - si - es se de -

Gré.

- vait d'as - sis - ter au ma - ri - a - ge de la fil - le du Géné -

LOVAROF

Gré.

Main - te - nant je vais pou -

- ral Lo - va - rof!

*p*

Lo.

- voir par - tir tran - quil - le; car je lais - se ma

Lo.

fil - le au meil - leur des ma - ris.

## GRÉGORIEF

Monsieur Pierre de Ru - ys — votre

Gré.

nom est parve nu jusqu'à nous. Vous ê - tes dé - ja l'un des chirurgi -

de RUYS (s'inclinant)

1<sup>o</sup> Tempo

Gré.

Mon - sei - gneur!

- ens les plus con - nus de Fran - ce

Le Grand Duc s'éloigne avec le Général Lovarof et se dirige vers Olga. arrivé devant

elle il s'incline.  
GRÉGORIEF

Re - ce - vez tous mes vœux et tous mes compli - ments.

Olga s'est levée et fait une révérence de cour.

Gré. On di - - - rait que ce coin de Mé - di - ter - ra -

Gré. - né - é, dé - si - reux de fê - ter l'ex - qui - se ma - ri -

Gré. - e - e, met à ses pieds son é - ter - nel prin -

(Le Grand Duc s'éloigne par le fond reconduit par le Général Lovarof et Pierre de Ruys et suivi par une grande partie des invités)  
La nuit vient — On entend une chanson Napolitaine dans le lointain.

**Allegretto**

UNE VOIX DANS LE LOINTAIN

Gré.

— temps —

**Allegretto**

Maudolines et Guitares dans la coulisse.

Uae V.

ni - re, ni - re, cu stavoc - ca ros - sa tu me

This section continues the vocal line with lyrics 'ni - re, ni - re, cu stavoc - ca ros - sa tu me'. The piano accompaniment remains consistent with the previous section, providing a rhythmic foundation for the vocal melody.

LA COMTESSE

Mais nous al - lons par - tir aus -

faie mu - - ri - re Ma mu - ri num vo - glio nè las -

The score for 'LA COMTESSE' includes a vocal line and a piano accompaniment. The vocal line has lyrics 'Mais nous al - lons par - tir aus -' and 'faie mu - - ri - re Ma mu - ri num vo - glio nè las -'. The piano accompaniment continues with the same rhythmic pattern as the previous sections.

1a C. *- si*  
 Toutes les dames entourent Olga.  
 1<sup>re</sup> DAME (à Olga)  
 Chère a - mi - e, embrassez-nous...  
 2<sup>e</sup> DAME  
 En - co - re

Une V.  
 - sar - te ma - ie, ten - go ma spe ran - za Ca t'ar -

1<sup>re</sup> D.  
 N'en nous ou bli - ez pas ...  
 2<sup>e</sup> D.  
 tous nos compli - ments.. Nous nous rever -  
 Une V.  
 - ren - nar - ra - ie... O je Ca - ru - il,

Des domestiques apportent des manteaux que les dames mettent en continuant

2<sup>e</sup> D. rons à Pa - ris! Embrassez-

3<sup>e</sup> D. Vous al - lez as - sis - ter a toutes les pre - miè - res...

Une V. O je Ca - ru - li O je Ca - ru - li me vu o fa

à bavarder entre elles.

1<sup>re</sup> DAME 3 3 3

Irez-vous à Deauville ou a Di - nard?

2<sup>e</sup> D. nous chère a - mi - e ! En

Une V. stru. je reaccu - si O je Ca - ru - li O je Ca - ru -

LA COMTESSE

Istesso Tempo

Ahl mes - da - mes je vous en pri - e

2<sup>e</sup> D. Suisse peut é - tre !

Une V. - li O je Ca - ru - li me vu o fa stru. je reaccu - si

Istesso Tempo

3<sup>e</sup> DAME

Nous al\_lous demain a San Re -

1<sup>re</sup> DAME

Et nous dans l'Este.rel

2<sup>e</sup> DAME

Oui...

3<sup>e</sup> D.

- mo.. En au - to? Des -

2<sup>e</sup> D.

Vous savez que la belle Mi-ra a per -

3<sup>e</sup> D.

- cen\_dez vous ce soir au Casi - no?

UNE VOIX DANS LE LOINTAIN

la la la la la la la la

2<sup>e</sup> D. *du mil le louis hi - er a la roulet - te*

Une V. *la la la la la la la la la la*

1<sup>re</sup> DAME *Bah! le Grand Duc les lui ren dra..*

Une V. *la la la — UNE AUTRE VOIX*

*la la la la la la la la la —*

(allant vers Olga)

1<sup>re</sup> D. *Qu'on l'embrasse en co - re.. A -*

2<sup>e</sup> DAME *Au-re - voir —*

1<sup>o</sup> Tempo

OLGA (bas à la Comtesse)

LA COMTESSE

Restez,  
Bon - soir ma chère en - fant !

1<sup>o</sup> D.  
dieu !

1<sup>o</sup> Tempo All<sup>o</sup>

01.  
je vous en pri - - et

Les dames se retirent par groupes.

UNE VOIX DANS LE LOINTAIN

Poco rit.

Allegretto

O Je Ga - ru - li O Je Ga - ru -

Une V.  
- li O Je Ga - ru - li me vuo fa stru - jere accu - si

Une V.  
O je Ca - ru - li O je Ca - ru - li O je Ca - ru -

Une V.  
- li me vuo fa stru - jereaccu - - si

**All<sup>o</sup> molto**

## SCÈNE II OLGA, LA COMTESSE

OLGA

Je n'en puis plus.. de dou.

LA COMTESSE

Dans vos yeux des larmes.. qu'avez - vous?

suivez

Oi.  
- leur et de hon - tel

la C.  
Ol - ga... ma pauvre en - fant!

All<sup>o</sup> moderato

01. Vous ma se-conde mè - re... Vous qui con-nais-sez mon se -

All<sup>o</sup> moderato

01. - cret... Ah! laissez-moi pleu - rer dans vos bras.

LA COMTESSE

Prenez gar - de!

01. Ser - - ge, mon bien ai - mé... Ja - mais je

1a c. Si - len - cel

01. ne me pardon-ne-rai.. mon ser - ment ou - bli -

1a c. Pour - - quoi?

01. *é...* Mais son âme est vi -

1a  
c. Puis - qu'il n'est plus...

01. - van - - te Et, s'il est mort en Sibé-rie Fu-sillé, m'a-t'on

*cresc.*

01. dit, au cours d'une ré - vol - - te, J'au - rais dû cepen -

**Poco meno All<sup>o</sup>**

**Poco meno All<sup>o</sup>**

01. - dant, gar - der - - son souve - nir - - Et neme don -

**1<sup>o</sup> Tempo**

**1<sup>o</sup> Tempo**

oi. - ner à per-son-nel

LA COMTESSE

N'était-ce pas pour vous le cou-vent la pri-

oi. Oui j'ai cé - dé Et j'ai

la c. - son?

oi. peur main-te - nant que Ser - ge de là haut me re -

01. - pro - che D'avoir man - qué a mon ser - ment!  
 LA COMTESSE  
 Mais on vient!  
**1<sup>o</sup> Tempo**

SCÈNE III les mêmes SERGE

(ne reconnaissant pas Serge)

(poussant un cri)

01. Monsieur! (s'élançant vers elle)  
 SERGE  
 Olga! Tu neme reconnais donc pas?  
 suivez

01. Ah! Vivant!  
**Allegro**

(à la Comtesse)

01. Il est vivant! ne nous trahis.sez pas! Veil.lez au dehors!

1a C. Mon Dieu!

rit. All<sup>o</sup> non troppo SCÈNE IV OLGA, SERGE

01. Je vous suppli.e! Ser.ge pardonne  
(La Comtesse Stracka sort)

All<sup>o</sup> non troppo

*mf*

01. moi... SERGE  
Je ne t'en veux pas, j'ai tout ap.pris... ton

Ser.    
 père ta men - til

Ser.    
 Car j'ai pu m'éva - der... bri - ser la

Ser.    
 chaîne a - tro - - - - - ce! Et ve - nir jus - qu'i -

Ser.    
 ci sous ce déguise - ment Trop tard, hé - las! \_\_\_\_\_

Ser. puis que la ruse in - fâ - me de ton père a réus -

Ser. - si Et que tu es la fem - me d'un au - - - tre!

OLGA  
Pas en - co - - - rel

Ser. Que dis-tu?

**Cédez un peu**

Ol. O mon Ser - - - ge Je t'ai - me...

Ser. Que distu? **Cédez un peu** (b)

01.  *Puis-qu'il en est ain - si, puis-que mon pè - re m'a trom -*

01.  *- pé - e Je tien - drai jus-qu'au bout ma pro -*

01.  *- mes - se... Je ne se - rais ja - mais qu'à*

01.  *toit* **SERGE** *Quoil tu con - sen - ti -*

Ol. A tout! A m'enfuir!

Ser. - rais? — Même à t'enfuir a-vec moi?..

Ol. Ta

Ser. A par-ta-ger ma vie a-ven-tu-reu-se?

Ol. vie a-ven-tu-reu-se... Tes pé-rils!

Ser. Mes pé-rils?

Ser. Et sur\_tout... e\_cou - te moi bien...

Ser. A con\_fes\_ser ma foi a croire en mes i -

OLGA (avec une exaltation grandissante)

Ser. Je dé - es?

01. *allargando* **Mod<sup>to</sup> poco maestoso**

crois en toi!

*allargando* **Mod<sup>to</sup> poco maestoso**

*p*

01. Je crois en l'a - mour qui trans - por - te les

01. cœurs et les rend sans re - pro - - che et sans

01. peur! Je

01. crois en l'a - venir que le clair so - leil

01. do - - - - rel

01. Je crois aux moissons de bon - té, de just\_i - - ce

01. et de li - ber - té! Je

01. crois aux révol\_tés di - vins Je crois encore à tout ce que tu crois -

01. Je veux ce que tu veux! Nos deux cœurs n'ont plus qu'un!

01. Ah! je crois en toi, En toi, mon

*Allarg.*

01. Dieu!

**Tempo**

**All? Appassionato**

SERGE

Ah! pos - sé - der l'ê - tre a - do - ré!

**All? Appassionato**

*mf*

Ser. Ravir · au bourreau tant ex - é - cré

Ser. cel - le dont il fai - sait l'es - cla - ve de sa bai - ne

Ser. *mf* Ol - ga! comme je

*allarg.*

OLGA

Ser. *Tempo* Par - tons... Je ne veux plus les  
vais t'ai - mer!

Ol. voir...

Ser. Oui fu- yons!

SCÈNE IV les mêmes COMTESSE puis PIERRE DE RUYS  
**Allegro molto**

LA COMTESSE STRACKA

Malheureux, vous ê-tes per - dus!

**Allegro molto**

OLGA

Mon - sieur de Ru - ys!

SERGE

Lui! Je l'at -

01. *Prends garde, je t'en prie Il te dénonce -*

tends,

01. *-rait sans doute... Je te rejoindrai.. je te le jure*

*poco rit. p*

*poco rit. p*

Pierre de Ruys parait\_ Olga qui a su se dominer tend la main à Serge gracieuse et souriante

01. *Va Au revoir, mon cher com - te Boris...*

**Modérato**

*p*

(bas)

01. *SERGE* (baisant la main d'Olga) (bas) *Devant la porte du jardin..*

Tu vien dras?

01. attends moi... Je suis à toi.. à

(de Ruys s'approche) (haut)

01. toi Au revoir.. à bien tôt j'es-pè - re

*SERGE* (bas) Serge se retire suivi de la Comtesse Stracka

À bientôt!

rit.

## SCÈNE V OLGA, PIERRE DE RUYS

01. *DE RUYS*

Le Comte Boris I-gna-tieff aide de camp du grand

Que est cet officier?

suivez *p*

01. duc Grégorieff Il était là, pourtant!

de R. Jene l'avais pas vu parminos invi-tés..

**Allegro moderato**
**DE RUYS (très amoureusement)****Moderato**

Ol - - ga ma bien ai - -

**Moderato**

Ol.  
Laissez-moi...

de R.  
mé - e... J'es - père à for - ce d'amour

de R.  
Endor - mir la dou - leur de votre à - me bles - sé - e...

OLGA  
Jamais... —

DE RUYS  
J'es - père en - cor à

de R.  
for - ce de dou - ceur attendrir

de R. *vo*  
 votre orgueil et toucher vo-tre cœur. J'es -

de R. *vo*  
 - père en - fin, à for - ce de ten - dres - - se

de R. *vo*  
 de votre âme en deuil vain - cre la tris - tes - se!

*OLGA*  
 Ja - -

*Rit.*

Ol. *vo*  
 - mais!

de R. *vo*  
 Oui, je veux vous faire ou - bli -

*Meno mod<sup>to</sup>*

## OLGA (bravement)

de R. Ser - ge Mar - ka - - rief? - - - - - Lui -

de R. - er ... - mè - - - me. Car je vous

de R. ai - me tant que je me sens de for - - - ce à

de R. vain - - - ere le fan - to -

de R. me qui han - te votre es - prit..

OLGA

de R. Et s'il était vi - vant? Et si ressuscit.

Que di - tes vous?

01. - tant, — tout à coup, il venait, in - voquant mes serments...

01. me dispu - ter à vous? DE RUYS Non, non c'est impossi - ble!

Oi. *3* Que fe - riez - vous? *3* Je savais bien..

de R. (énergique) Je le .tue - rais! (cherchant à s'illusionner) Mais

de R. *Molto mod<sup>to</sup>* non, mais non ce n'est pas vrai!

la voix de SERGE (au loin) Après le traîneau qui pas - se, Les

la V. *p* lous bur - lent si nis - tre - ment Ne crains rien, ô ma belle en -

de S.

la V.  
de S.

- la - ce De tes deux bras, ton\_doux\_ amant... Car les loups perdent no\_tre

OLGA extatique redit le chant de Serge

la V.  
de S.

Ne crains rien, ô mabelle en - la - ce De tes deux bras,  
tra - - - cel

*ppp*

01.

ton\_doux\_ amant... Car les loups perdent no\_tre tra -

01.

- cel Il m'attend..

DE RUYS

All<sup>o</sup> mod<sup>to</sup> Mar - ka\_rief est vi\_vant! Tu n'i\_ras

*mf*

Ol. J'irai C'est lui que j'ai - - - mel  
 de R. pas! Ol-ga! Prends (menaçant)

Saisissant un stylet qu'elle cachait dans son corsage  
 Ol. Cesoir plutôt qu'd'être à  
 de R. (Il s'avance vers Olga)  
 gar - - - del

*sf mp* Suivez

Ol. vous, je comptais mou - rir.. (terrifié)  
 de R. Mal - heu - reu - - - se

**Tempo**

01.  *poco più Mod<sup>to</sup>*  
Si tu m'empêches de par - tir, Si tu appel - les et si tu

01.   
cours à ma pour - sui - te, je me frap - pe à l'ins -

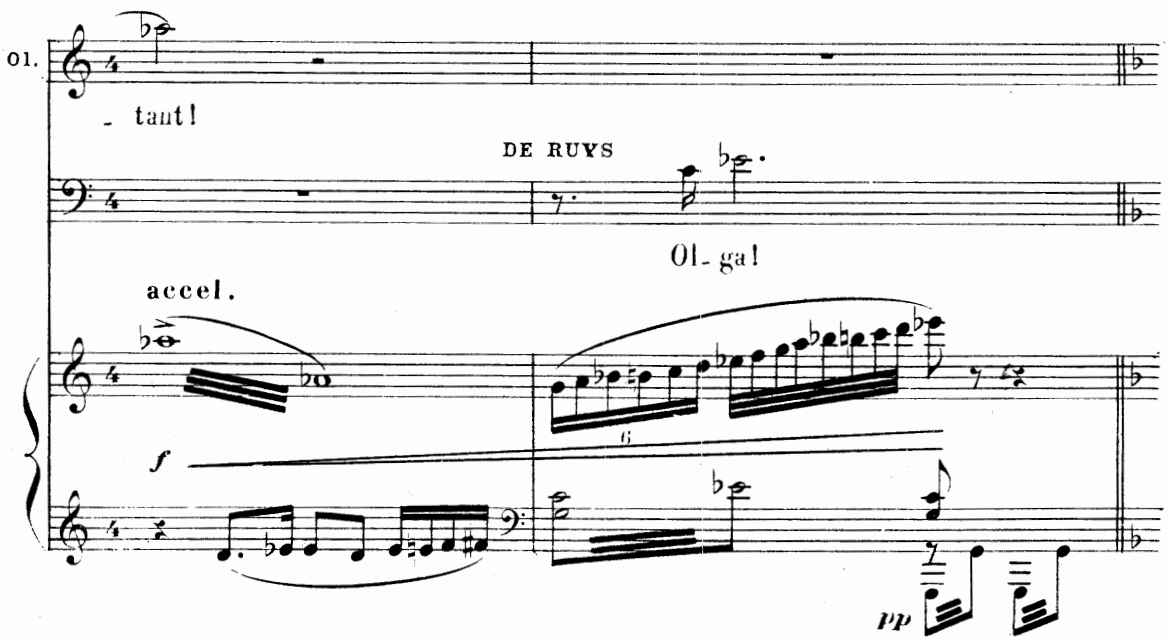
01.   
- tant!  
DE RUYS  
Ol - gal  
*accel.*  
*s*  
*pp*

1a Voix de SERGE (au loin)

cédez

Necrains rien, ô mabelle, en la ce, de tes deux bras, ton doux amant!

Mod<sup>to</sup> molto

suivez

OLGA

*f*

Tempo

1a V.  
de S.

Tempo

poco rit.

Elle s'enfuit laissant Pierre de Ruys frappé de stupeur et s'effondrant sur un divan

01.

dieu!

Allegro

*ff*

FIN du 2<sup>e</sup> Acte

## ACTE III

1<sup>er</sup> TABLEAU

A Paris - rue Berthollet

*Une sorte d'atelier de peintre - Ameublement très simple - Dans un coin une table avec un samovar - Ça et là des vases avec des fleurs - Aux murs quelques images d'art*

**Moderato non troppo**

**PIANO**

(\*) *f*

**Poco rit.****Tempo**

(\*) D'après une chanson populaire-russe

poco allarg.

Allegretto

*p léger*

Musical score for the fourth system, featuring a prominent melodic line in the right hand with slurs and accents, and a supporting bass line in the left hand.

Musical score for the fifth system, concluding the piece with a final melodic phrase in the right hand and a bass line featuring triplets and chords.

**RIDEAU**

**rit. un poco**

**Moderato**

(★) d'après une chanson populaire

## OLGA

Y - van porte un caf - tan trou.é - que le dia,ble lui a don.né -

01. *rit.*

Oh! l'entends-tu? l'entends-tu monYvan Qu'en pen - ses - tu? o mon amour cher trésor!

01.

La la la la la la la la la la la la la la la la la la!

*Più moderato* *rit.*

Oh! l'entends-tu? l'entends-tu monYvan Qu'en pen - ses - tu? o mon a.mour cher tré -

01. sor?

SONIA

Et vous ne trou-vez pas ce-la pé-

**Allegretto**

*p*

01. Quoi donc?

So. - ni - ble? Mais de faire ainsi le mé - na - ge.

01. Au con - trai - re Ja-mais je ne fus si heu - reu -

## Più lento

01. *se!* Nous nous aimons tant, Serge et

Più lento rit.

1<sup>o</sup> Tempo

01. *moi!*

*p*

01. L'ex - il ne me pè - se

TATIANA

Et vous ne pensez pas au pa - ys?

Ol. guère re

Ta. Oh moi, je voudrais bien m'en retourner là-bas,

*p*

Ta. Qui sait si le grand jour bientôt ne viendra

**Istesso Tempo**

OLGA reprend sa chanson tout en continuant à faire le ménage

Y - van porte un caf - tan trou - e - que le dia - ble lui

Ta. pas

Ol. a don - né - Oh! l'en - tends-tu? l'en - tends-tu mon Y - van Qu'en

**Poco rit.**

ol. pen - ses - tu mon a - mour, mon cher tré - sor!

**1. Tempo**

*mp*

**TATIANA**

Et vos parents.. et vos a - mis.. et vo - tre pè - re ?

**Poco moderato**

**OLGA**

Il - s ont vou - lu bri - ser mon cœ - ur.. — Mon

*p*

ol. cœ - ur n'a pas vou - lu mou - ri

O1. *Mais il a ces\_sé de battre à tout jamais pour ceux qui vou\_*

O1. *lurent m'ar\_racher à ce\_lui que j'ai\_mais*

**Cédez**

**Tempo**

**Cédez**

O1. **TATIANA** *Tout à fait..*

*A\_lors vous ê\_tes tout à fait des nô\_tres?*

O1. *Dé\_*

Ta. **1<sup>o</sup> Tempo** *Il faut que je vous quitte*

*mp*

## SONIA

Ol. - ja Jevousquitte aussi

Ta. Une lettre très pressé - e Pour nos a - mis de Petersbourg

So. Notre cama\_rade Wassi - li Est ar\_rivé ce ma\_tin de Rus -

So. - si - - e C'est la pre\_mière fois qu'il vient à Pa -

So. - ris Jevais au devant de lui

OLGA

Kou\_raguine Da\_ni - lo tous les au\_tres doivent ve -

1<sup>o</sup> Tempo

01.

- nir prendre le thé vers cinq heu - res,

01.

vous viendrez ?

SONIA  
Bonjour à Ser - ge.

TATIANA  
Nous vien\_drons

01.

Il ne va pas tar - der à ren - trer.. je Pat -

01. *tends.* Et soy-ez là très vi - te.

SONIA

Au revoir!

So. *rit.* A tout à l'heure *1<sup>o</sup> tempo* Y -

TATIANA

A tout à l'heure *1<sup>o</sup> tempo*

*p*

01. - van por-te des bot - tes qu'il tient de son ai - eul, le dia-ble

Ah! l'entends-tu? l'entends-tu monYvan Qu'en pen - ses - tu mon cher amour, \_cher trésor

All.  
s

OLGA *p* tendrement  
Mon bien ai - mé..

SERGE  
Ol - ga! ma femme, mon a - mi - - e!

Moderato  
rit.  
Mod<sup>to</sup> non troppo  
*p*

Ol.  
Je t'ai - - me

Ser.  
Tu ne regrettes rien ?

01. Et je voudrais que notre a - mour du - rat ain - si tou -

*rit.*

01. - jours

SERGE

Ah! pour - quoi m'aimes - tu si grande -

**Tempo poco più animato**

*espress.*

01. *passionné*  
Pourquoi.. Ô mon maî - tre, ô mou a - mant!

Ser. - ment?

(a)

rit.

01. Par. ce que j'ai compris que tu étais ma vi - - e

allarg.

Modéré sans lenteur

OLGA

Ser - - - ge notre ho - ri - zon - - si clair,

01. si ra - di - eux mon - te si haut,

01. *vois-tu qu'il dé - pas - se les*

*p*

01. *cieux; Et je ne vois plus rien*

*pp* *p*

01. *rit. Tempo en dehors de nous deux!*

*poco rit.* **Tempo**

*Poco meno moderato*

*sempre p*

01. Lors - que le soir as - - sis près de cet - te fe -

01. - nè - - tre Nous voy - ons le so - leil

01. len - te - ment dis - pa - raî - - tre Je

01. sens qu'il lais - - se tout son

ol. or en nosdeuxê - - - tres rit.

a Tempo

OLGA

Oui, je veux par - cou - rir ainsi

ol. tout le chemin Me ser-rant

01. *con - tre toi. et ma main dans ta*

01. *main... Jour sans nuit,*

01. *nuit sans jour, rit. rê - ve sans len - de - rit.*

01. *- main... SERGE Istesso tempo Viens là tout près de*

*rit. molto* *appassion.*

Ser. *moi... J'ai soif de tes bai - sers.*

Ser. *Le soir, tu te sou -*

Ser. *-viens... sous la neige tom - ban - te*

Ser. *je voulais jus - qu'à ton traî - neau t'ac - com - pa - gner*

Ser. *Con - tre moi* *tou - te frémis -*

Ser. *- san - te* *Tu te blottis - sais...*

OLGA *Et je sen - tais* *de tes bras la troublante é.*

*rit.*

*rit. poco a poco*

Ol. *- trein - - te* *(♩ = ♩ précédente)*

*p*

01. Dans l'air pas - sait un é - cho de voix sain - tes

*pp*

01. Des murmu - res loin - tains s'é - va - daient des clo - chers

**SERGE**

Ol - ga — ma bien - ai - mé.

*p*

Ser. - e Nous som - mes trop heu - reux... j'ai peur — que ce bon -

Ser. *leur* immé - ri - té pour moi *poco rit.* ne se change en dou -

Ser. OLGA *leur...* Tais - toi... N'aie pas u - ne

*Tempo*

01. *telle* pensé - e Reste là — près de moi... Mon a -

01. - mant, Mon a - mant, Mon é - poux!

01. *rit.*

Quenous impor - teles au - - - tres Le malheur va fuir loin de

*rit.*

**Tempo**

01. nous. Tou - tes les i - vres - - - ses sont

*cresc. poco a poco*

01. nô - - - tres... Sois là toujours près de

01. moi... O mon Ser - ge bien ai - mé...

*p.*

*poco più lento*

01. Tu as raison — Rien que nous deux,

*rit.* *dim.*

01. *p* *rit.*  
Rien que nous Rien que nous.

**SERGE** *p*  
Rien que nous deux... Rien que nous.

*rit.* *p*

On frappe à la porte  
**Poco allegro**

01. Mais voici nos amis

**Poco allegro**  
suivez

Olga va ouvrir — Entrent Kouraguine, Danilo, Yvan et Tatiana

**Allegretto**

*mp*

OLGA  
Bonjour mon

KOURAGUINE  
Bonjour les amoureux...

accél.  
suivez

01.  
pè - rel

SERGE  
So - yez les bien - ve - nus

DANILO  
On voit qu'on est heureux i -

1<sup>o</sup> Tempo  
p

Da.  
\_ci

YVAN  
Oui c'est la maison du bon -

accél.  
suivez

**TATIANA**

Ol - ga est u - ne fé - e!

Yv. -  
-heur  
1<sup>o</sup> Tempo

**OLGA**

As-seyez-vous donc.

01. Je vous laisse un instant. — **SERGE**

Pourquoinousquitter?

01. Se penchant vers lui  
Je vous ai fait u - ne sur - pri - se!

**KOURAGUINE**

Un gà - teau au vod -

Ol. *Elle sort*  
 Vous verrez tout à l'heu - rel

YVAN  
 Des a-kouski?

Kou. ki?

*p*

*Allegretto*

Kou. *C'est é - gal...*

*Allegretto*

*p*

Kou. Il doit é - tre con - tent... Notre a - mi Lova-rofl

Kou. Et si ja-mais il te te-nait, je ga - ge

*ff*

Kou.

Qu'il te fe\_rait mourir sous le knout...

DANILO

Tu nous as vengés tous en lui prenant sa fil - - - le.

SERGE

Que di\_sent-ils donc?

YVAN

Mais ce n'est pas l'a\_vis des frères de là - bas...

Yv.

Ils pré\_tendent qu'oubli\_eux de tes ser\_ments Tu dé\_ser - tes la

**SERGE** (♩ = ♩)

Vrai - ment!

Yv. cau - se (♩ = ♩) Et que toi, le tri -

Yv. - bun, l'a - pô - tre Tu le trahis...

**SERGE** (avec vehemence)

Moi... un trai-tre, allons donc! Qu'on me mette à l'é-

♩ = ♩ précédente

Ser. -preu - ve ils ver-ront! ils ver - ront!

Ser.    
 Puisque Vas - si - li doit ve - nir Nous nous ex - pli - que -

Ser.    
 - rons.. Un trai - tre... C'est foul

Ser.    
 A.lors — on ne peut plus aimer! — Faut-il a -

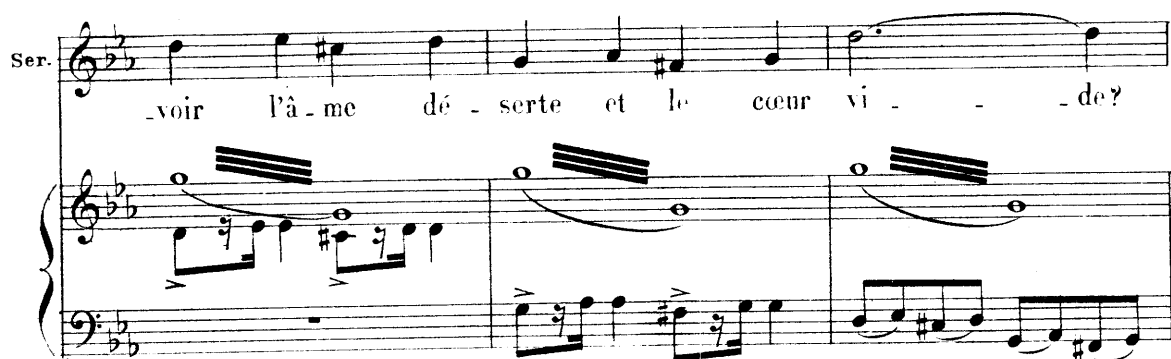
Ser.    
 - voir l'â - me dé - serte et le cœur vi - - - de?

Ser.  *Etre un sectaire noir qui blas phème l'a - mour?*

Ser.  *Un ré - prou - vé que la haine ex - as - pè - re...*

Ser.  *Eh bien non, j'ai le droit d'enguirlan -*

Ser.  *-der de fleurs Mes mains qui frapperont de - main, peut - é - tre*

Ser. Et l'on ne me prendra mon amour qu'a -

Ser. -vec les der-niè-res fi-bres de mon

Ser. è - - - - - trel

**KOURAGUINE**

(lui prenant la main)

**Meno allegro**

bas à Serge

Cal-me-toi, mon en-fant, je t'en pri - e... Et pas un mot sur -

rit. Meno allegro

Kou. - tout de\_vant Ol - ga...

rit.

**Allegro** Olga paraît en costume national russe

OLGA

J'ai pen\_sé que

01. vous seriez heureux En fumant des ci - ga - ret - tes D'é - cou -

01. - ter quelque chant du pa - ys Et pour mieux é - vo -

01. *quer no\_tre chè - re Rus - si - e Je me suis ha\_bil\_lée ain -*

01. *- si*

**TATIANA**

*Quelle est jo - li - - el*

*p*

**Allegretto**

Ser. *Oui, chante mon ai - mé - - e*

**Allegretto**

*Suivez*

**OLGA (\*)**

*Près de la porte por - te por - te*

(\*) D'après un air populaire Russe

01.  *la grand'porte chez mon père Ah! cou-le mon Da-nu-be*

01.  *bleu Mon jo-li Da-nu-bel... Mon cœur chante*

01.  *l'es-pé-rance les beaux jours et les a-mours Ah! mon jo-*

01.  *-li Da-nu-be bleu Mon jo-li Da-nu-*

*rit.*

OLGA

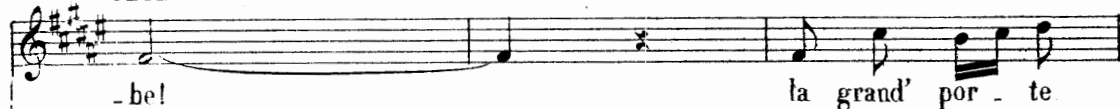

TATIANA

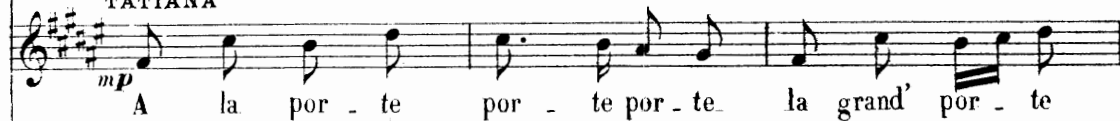

SERGE, DANILO, YVAN

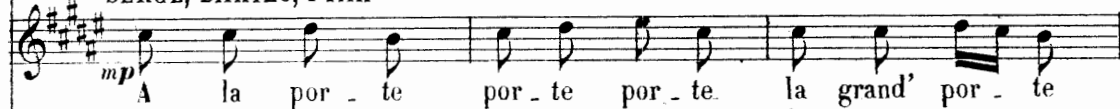

KOURAGUINE

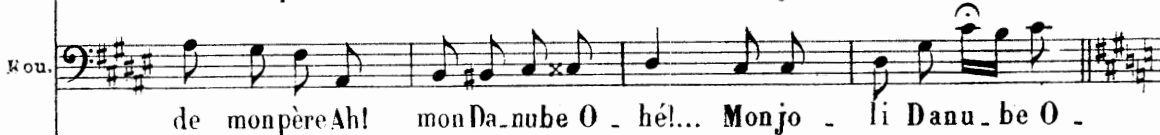
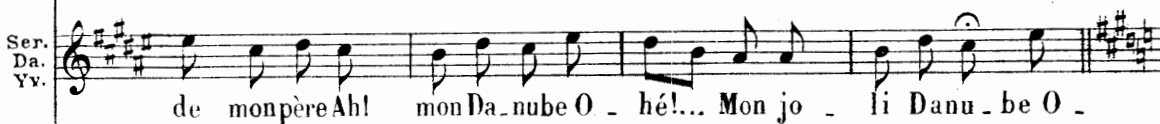
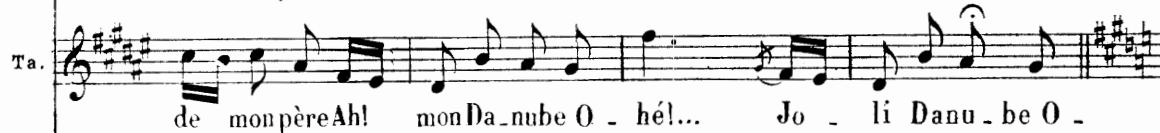
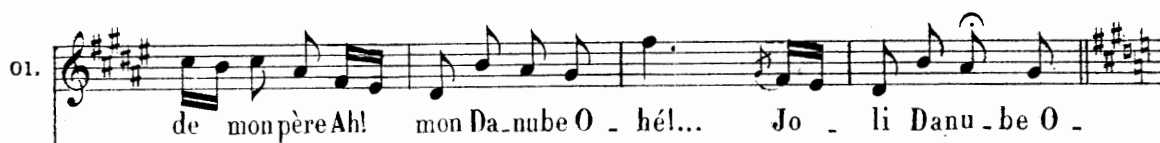
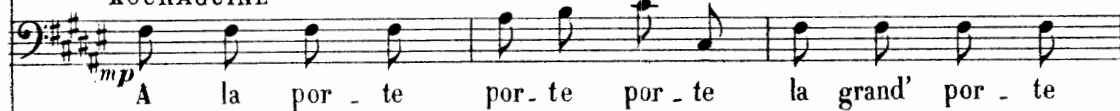

01. - hé Près de la meu - le

Ta. - hé

Ser. Da. Yv. - hé

Kou. - hé

01. meu - le meu - le La grand' meu - le chez mon père

01. Ah! mon Da - nu - be si jo - li Mon jo - li Da - nu -

rit.

rit.

01. *be* Les barques s'en vont dou.ce.ment sur le flot se ba.lançant

01. Aht MonDa - nu-be si jo - li mon jo - li Da - nu - - - rit.

01. *be* La grand'meu.le chez mon pè - re

TATIANA

La grand'meu.le meu.le meu.le

SERGE, DANILO, YVAN

La grand'meu.le meu.le meu.le

KOURAGUINE

La grand'meu.le meu.le meu.le

rit.

Ol. La grand'meule de mon père Ah! mon Danube O - hé! Mon jo-

Ta. Mon Danube O - hé! Mon jo-

Ser. Da. Yv. Mon jo - li Da - -

Kou. Mon jo - li Da - -

rit.

All<sup>o</sup> non troppo

Ol. - li Da - nube O - - hé

Ta. - li Da - nube O - - hé

Ser. Da. Yv. - nu - - be O - - hé

Kou. - nu - - be O - - hé

All<sup>o</sup> non troppo

## DANSE GÉNÉRALE

**Più allegro**

**OLGA** On frappe a la porte Serge qui était près de la porte a ouvert

Ce doit être Vassi-li...

**Sans lenteur**

**Più mod<sup>to</sup>** Entrent Vassili et Sonia **VASSILI**

Bonjour Ca\_ma\_ra - des...

**Più mod<sup>to</sup>**

**OLGA, TATIANA** 3

Bon - jour Vas - si - li!

**SERGE, YVAN, DANILO** 3

Bon - jour Vas - si - li!

**Vas.** (avec ironie)

On

**KOURAGUINE** 3

Bon - jour Vas - si - li!

*mp*

Vas.    
 fume, on chante, on danse, on boit du

Vas.    
 thé.. C'est parfait.. en vé - ri - té!

Vas.    
 Et si je viens troubler vo - tre joie Pardonnez moi, car c'est mal -

Vas.    
 - gré ma vo - lon - té... Le co - mi -

Vas. *mp*

- té cen-tral de Pé-ters-bourg m'en-voi - e

## OLGA, TATIANA

Le comité central!

## SERGE, DANILO, YVAN

Le comité central!

Vas.

KOURAGUINE

Oui.. Endeux mots voi -

Le comité central!

suivez

**Poco agitato**

(mystérieusement)

Vas.

- là: Le Grand duc Gré - go -

**Più lento** **All<sup>o</sup> molto**

Vas. *rif* De pas-sage à Pa - ris estcondamné à mort!

**Più lento** **All<sup>o</sup> molto**

*f* suivez *ff*

*pp*

Vas. *long* **Lento** *p*

Et c'est parmi vous que le sort va

*long* **Lento** *p*

OLGA

Mon Dieu!

Vas. désignere celui qui doit frapper!

KOURAGUINE

Ça va!

**Allegro**

## Moderato non troppo

Kou. bien Vi - te lenom sur un pa - pier

VASSILI Il dépose sur la table des petits papiers pliés en quatre  
Je les ai pré - pa - rés. Les noms sont

Vas. ( désignant Olga )  
là... Mais  
KOURAGUINE  
Qui va ti - rer ?

OLGA **Più lento**  
Moi, pourquoi?  
Vas. ( railleur )  
el - lel Nè - tes vous donc pas des  
**Più lento**

OLGA

Mais si

SERGE (persuasif)

Ol - ga!

Vas.

nô - tres?

Prouvez - le.

Elle tire un papier

Eh bien soit!

accel.

après avoir déplié le papier et lisant

(poussant un cri)

Serge Marka - riev.. Ah!

VASSILI

Regardez!..

Allegro

(vivement) **Tempo**

01. Non, non, je neveux pas Jeneveux pas qu'on me le

**SERGE** (froidelement)  
C'est bien

**VASSILI**  
Vous dites?

**Tempo**  
suivez

01. pren. ne... C'est la mort pour lui,

**Agitato**

01. Com. pre. nez moi C'est tou. te ma vi. e...

01. J'irai plutôt, moi, s'il le faut — Mais pas

01. lui... pas lui... — je l'a-

01. - do - - - re... Ayez pi-tié de

01. moi.. qu'vous implo - - - re... VASSILI Je savais bien que

01. **VASSILI** Non, non, c'est impos -

vous n'êtes pas des nô - tres

01. - si - ble! Je vois dé - ja le drame a - bo - mi - na - ble son

01. corps en lambeaux.. c'est af - freux... Ser - ge..

01. laisse moi te con - vain - - - cre Tu n'iras

oi. *f* **Agitato**

pas — Non.. non C'en est pas vrai

**SERGE** (avec calme)

J'i - rai. — **Agitato**

oi. **Poco più mod<sup>to</sup>**

Songe à notre bon - heur dans cette chambre clai - re

**Poco più mod<sup>to</sup>**

oi. à nos bai - sers, à no - tre rê - ve d'es -

oi. - poir... Reste a - vec moi.. ou que je meure avec

**accel.**

01. *- toi.*

**SERGE**  
Tais-toi.. tais - toi... — Je t'en con -

*suivez* *poco rit.*

**1<sup>o</sup> Tempo**

Ser. *- ju - re*

**VASSILI**  
Il va faiblir!..

**DANILO**  
Rappel - le

**YVAN**  
Cou-ra-ge.

**KOURAGUINE (paternellement persuasif)**  
Pe - tit..

**1<sup>o</sup> Tempo**

*mp*

## SONIA, TATIANA

Songé à nos frê - res

Dan. - toi tes serments...

## OLGA (avec violence)

Allez vous-en tous... mes bourreaux oui partez

## Istesso tempo

— mes ennemis, ja - - ioux de no - tre

rè - ve Lais - sez-nous donc nous ai - mer.

(enlaçant Serge)

01. 
  
Oui.. tu res - tes tu es mon bien...

01. 
  
tu es à moi... Per...

01. 
  
- son - ne ne peut te pren - dre...

01. 
  
Dès de-main nous fui\_rons loin, très

01. loin, ————— très loin...

01. Et que m'importe à moi la Cau - se, l'I - dé - el L'amour cédez

cédez

Tempo

01. seul gui - de - ra ton cœur ————— La -

Tempo

01. mour.. l'a - mour vainqueur des hai - nes, de la

01. *mort* Non, non c'en est pas

01. (montrant Vassili)  
toi qu'à désigné le sort. Il a menti...

01. (à Serge qui veut se dégager)  
Partez — par-tez, vous dis-je.. Tu n'i-ras pas.

SERGE  
J'ai le ver-

01. (avec force)  
Tu n'i-ras pas —

Ser. - ti - ge.. Ah! je

**Poco allarg.** (trionphante) *f* 3

O1. Tu n'i - ras

Ser. t'ai - - me é - per - du - ment !

**Poco allarg.**

**Allegro**

O1. pas...

Ser. Je res - - tel

**Allegro** 8

*f*

**Tempo**

O1. Mon a - mant !

VASSILI ( à Serge ) 3

**Poco rit.** 8 Trai - - trel C'é - tait donc

**Tempo**

Vas. 

vrai. — Puis-qu'il en est ain - si Tu ne sor.ti.ras pas vi -

OLGA pousse un cri et se jette sur le corps de Serge

Prompt comme l'éclair il tire son revolver, le coup part, Serge tombe.

Ah!

- vant d'Lei...

oi. 

Ser - - gel Mon aimé... répons-moi...

DANILO (de même)

Tous disparaissent

Par i\_cil

YVAN (entraînant Vassili)

Viens!

KOURAGUINE (à Vassili)

Malheureux qu'as-tu fait ..

Poco rit.

Più mod<sup>to</sup>

OLGA

Ils l'ont tu\_é, les mi\_sé\_ra - - - bles

Più mod<sup>to</sup>

espressivo

cédez un peu Tempo

01. Ser - - - ge, mon bien ai - mé! Ils l'ont tu -

cédez un peu Tempo

01. - é, Ils l'ont tu - é, les mi sé -

*LE RIDEAU tombe rapidement*

01. - ra - - - bles!

Fin du  
1<sup>er</sup> Tableau

2<sup>me</sup> TABLEAU

## La clinique

*Une sorte de cloître fleuri — A droite la grande porte d'entrée —  
 Au fond, la chapelle — A gauche une porte donnant sur la salle d'opérations.*

**And<sup>te</sup> religioso**

**PIANO**

Sœur Marthe et Sœur Thérèse sortent de la chapelle

SŒUR MARTHE

Quel beau temps pour nos chers ma - la - des.

SŒUR THÉRÈSE

On di - rait que le ciel verse en no - tre mai -

SF T. - son Tous les tré - sors de la bel - le sai - son

SF T. Les fleurs pour par - fu - mer les â - mes... Et le so -

Sr.  
T.

- leil pour ré-chauf - fer les cœurs!

SŒUR MARTHE

En ce coin de ver -

Sr.  
M.

- du - re ou - bli - é dans Pa - ris Com.me un

Sr.  
M.

tendre o - a - sis,

9/4

Sr.  
M.

Ce-lui qui souffre, ce-lui — qui pleu - re, se con - so-le en pensant qu'il

Sr.  
M.

est dans la de - meu - re de Jé - sus qui su -

Sr.  
M.

- bit de si cru - els tour - ments Pour que l'hu - ma - ni - té de -

Sr.  
M.

- vint meil - leu - re

Poco allegro

SŒUR THÉRÈSE

Quelque malheureux en -  
Une cloche retentit à la porte d'entrée

*mp*

SŒUR MARTHE

- cor à se\_cou\_rir Ne vous dé\_rangez pas, ma sœur, je vais ou -

Elle va au guichet pratiqué dans la porte d'entrée et l'entrouvre

- vrir

Un bles\_sé!

la voix de KOURAGUINE (au dehors)

Un ac\_ci\_dent...très gra - vel

la voix d'OLGA (au dehors)

Ma-da - me par pi-tié!...

SŒUR THÉRÈSE (ouvre la porte toute grande)

En - trez ...

Olga apparaît escortant Serge qui est porté sur une civière par Kouraguine et Davilo et semble inanimé

KOURAGUINE

C'est un é - tudiant rus - se

SŒUR MARTHE

Je ne dois rien sa - voir.

SŒUR THÉRÈSE (entrant avec un interne)

Voi - ci l'In - ter - ne de ser -

l'Interne va vers le blessé et l'examine.

OLGA

Pour - vu, mon Dieu, qu'il soit en - cor vi - vant!

SF T. - vi - ce

KOURAGUINE (à Danilo)

Toi, main - te - nant, va

Kou. vi - te nous cher - cher un lo - gis dans un au - tre quar -

OLGA (à elle-même)

O les in - fâ - mes

(Danilo sort)

Kou. - tier.

Ol.  
les in - fà - mes!

Kou.  
(bas à Olga)  
Si - len - ce, je vous en sup -

Kou.  
- pli - e. Il y va de sa vi - e, Et

Kou.  
de no - tre li - ber - té

OLGA (à l'Interne)

Sauvez-le, je vous en sup - pli - e

L'INTERNE

Nous essaierons, ma...

01. Mer - ci... Puis - je es - pé -

pIn. - da - mel

01. - rer?...

pIn. Peut - ê - tre...

(à Sœur Thérèse)

1<sup>ln.</sup>  Le cas est gra - ve le temps

1<sup>ln.</sup>  pres - se La bal - le a pé - né - tré pro - fon - dé -

1<sup>ln.</sup>  - ment. Il vau - drait mieux pré - ve -

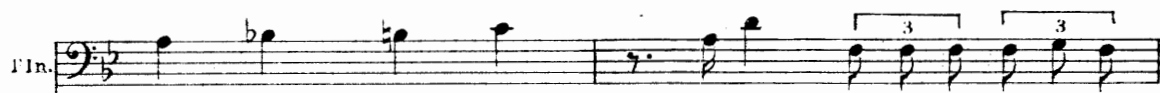

1<sup>ln.</sup>  - uir le maî - tre Lui seul peut l'ar - ra - cher à la

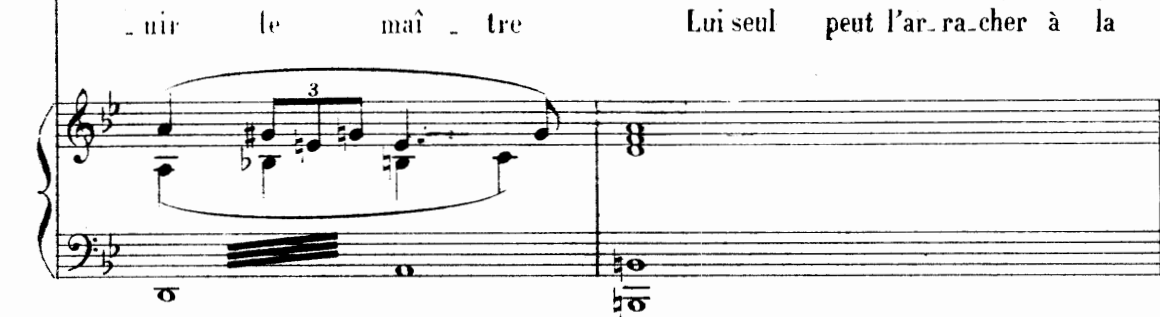

## SŒUR THÉRÈSE

Tout à l'heu - re le docteur é -

mort!

- tait à l'in - fir - me - ri - e... Je vais voir s'il est en - cor là!

Elle sort par le fond,  
longeant la chapelle

## L' INTERNE

Sœur Mar - - the vou - lez -

1<sup>re</sup> In.

- vous m'ai - der à tout pré - pa - rer Il n'y a

SŒUR MARTHE

Je vous suis.

1<sup>re</sup> In.

pas u - ne mi - nu - te a per - dre

(à Kouraguine)

1<sup>re</sup> In.

Ai - dez - moi, je vous prie. —

l'Interne et Kouraguine sortent portant Serge

OLGA

Mon pauvre a mi va mou

01.

- rir, — je le sens l'

SŒUR MARTHE

Ne res-t ez pas i - ci ma chère en - fant

rit. **1<sup>o</sup> Tempo**

S<sup>r</sup> M.  
Allez à la cha - pel - le, Pri - ez pour

**OLGA** (penchée sur Serge)

Je vais pri - er pour  
lui le grand Mé - de - cin

**Ol.**

toi, mon a - mour.. Ma Sœur a rai -

Elle s'éloigne à reculons vers la chapelle, regardant toujours

01. *son..* *Je vais pri - er! pri -*

Serge avec une ferveur infinie

01. *- er!.. pri - er!..*

SŒUR MARTHE

**Poco allegro**

*Voici le docteur*

**Poco allegro**

*ppp* *p*

**Più lento**

*mp*

SŒUR THÉRÈSE

On vient de transporter le bles -

SF  
T.

- sé dans la sal - le d'opé - rati - ons.

DE RUYSS

Bien! —

à Sœur Thérèse

de R.

Vous di - tes, ma Sœur, que c'est un é - tran -

S<sup>r</sup>  
T.

Oui — un rus - se

deR.

avec un geste d'impatience

ger. Un rus - se...

deR.

se resaisissant

Et puis qu'impor - te!

deR.

Notre devoir n'est-il pas d'ouvrir toute grande no - tre por - te à tous

de R. *ceux que nous voyons souffrir? Quelqu'il soit, vous avez bien*

*Olga sortant de la chapelle aperçoit Pierre de Ruys*  
 de R. *fait de l'accueil - - lui! Un poco allegro*

*et demeure comme clouée de stupeur* **OLGA** *Comme folle hallucinée elle appelle de Ruys qui*  
*Lui.. c'est lui!..*

*vient d'entrer dans la salle d'opérations*  
*Pitié!.. Pitié! Ecou\_tez moi!..*

01.  *Je n'en puis plus! — c'est trop, mon Dieu! —*

01.  *Ah! Je meurs...*

*mp* 

*DE RUYS* sortant de la salle d'opérations en proie à une grande émotion

*C'est i - nu - ti - le.. Rien à fai - re.. rien — à ten -*

OLGA

de.R. Il referme la porte brusquement puis se retournant il se trouve face à face avec Olga qui lui barre la route.

Non,

- ter!

This system contains the first vocal entry. The vocal line (de.R.) has a rest followed by the lyrics "Non, - ter!". The piano accompaniment consists of a series of chords in the right hand and a bass line in the left hand.

Ol. vous ne vous en i - rez pas

Ma.da - mel..

This system contains the second vocal entry. The vocal line (Ol.) has the lyrics "vous ne vous en i - rez pas". The piano accompaniment continues with chords and a bass line.

ils restent un moment silencieux l'un et l'autre

This system is a piano interlude. The piano accompaniment features a rhythmic pattern of chords in the right hand and a bass line in the left hand, with some grace notes.

OLGA

C'est u-ne bel-le ven-géan-ee qui s'offre à vous, — n'est-ce pas? —

suivez

This system contains the third vocal entry. The vocal line (OLGA) has the lyrics "C'est u-ne bel-le ven-géan-ee qui s'offre à vous, — n'est-ce pas? —". The piano accompaniment features triplets in both hands. The word "suivez" is written below the piano part.

DE RUYS d'une voix sourde

Laissez-moi —

OLGA  
Vous te-enez son ex-is-tence en-tre vos mains..

01. Quel - le joie pour vous de le lais - ser mou -

01. -rir: Et comme vous de-vez etre heu-

ol. *reux de me voir souffrir!* —

DE RUYs

*Cet homme est le seul dont je ne puis se pas a voir pi -*

**Allegro** OLGA *vivement*

*Je vous en sup - pli - e; E - cou - tez*

de R. *tiel*

**Allegro**

ol. *moi Et vous me com\_pren\_drez!* —

01. 

01. 
 Musical score for the second system. The vocal line (01.) has the lyrics "la fo-li - - - el Et mon père". The piano accompaniment continues with similar textures, including a triplet in the right hand.

01. 
 Musical score for the third system. The vocal line (01.) has the lyrics "c'est là qu'est tou-te l'in-fa - mi - - e m'a-vait men-". The piano accompaniment features a triplet in the right hand.

01. 
 Musical score for the fourth system. The vocal line (01.) has the lyrics "- ti. Tout ce - la vous le sa -". The piano accompaniment includes a triplet in the right hand.

01. *-viez, Car toute la je vous l'a\_vais*

01. *dit En - vers vous je fus loy -*

01. *- ale et fran - che Et vous n'a\_vez pas le*

01. *droit de prendre u\_ ne re - van - che Con - tre deux*

01. 

01. 

01. 

01. 

01. Et si vous vou\_liez ————— com\_me ce se\_rait beau.. ———

01. Com\_me ce se\_rait grand! ——— On

01. est si gé\_néreux dans vo\_tre pa\_trie! —————

01. Et si vrai\_ment ————— vous m'a\_vez ai\_

01. mé - e Par - don - nez... par - don -

01. - nez! Mais je ne trouve -

01. plus de mots pour vous im - plo - rer, \_\_\_\_\_

01. Sau - vez le.. et je me tue - rai!..

DE RUYS

Non.. laissez moi l.

**Più lento**

OLGA

Il va mourir...

**1º Tempo**

Ma vie à moi n'est-el le

**Più lento**

**1º Tempo**

*p*

*f*

pas u ne longue a go niel..

**Più lento** **a Tempo**

Ol. Il va mourir

de R. Tou - te joie i - ci bas pour

**Più lento** **a Tempo**

de R. moi n'est el - le pas fi - ni - - - el

**Più lento** **a Tempo**

OLGA Il va mou - rir!

DE RUYS

**Più lento** **a Tempo**

Ah! lais - sez -

de R.

- moi ———— laissez-moi par — tirl ————

OLGA

Et vo — tre devoir

(très troublé)

de R.

**Poco largo** Mon devoir

**1<sup>o</sup> Tempo**

Après une longue hésitation, Pierre de Ruys se dirige vers la salle des opérations

*ff*

OLGA

Où al — lez-vous?

*poco rit.*

**Più lento** **Allegro**

01. *f* En - fin! En -

DE RUYS

Au de - voir! **Allegro**

**Più lento**

01. Elle veut s'élan - cer à la suite de Pierre

- fin! En - fin!

de Ruys mais Kouraguine qui est entré la retient

**OLGA** (à Kouraguine)

Croyez-vous qu'il le sau - ve - ra?

**KOURAGUINE**

**Lento** *p* Il faut tou - jours es - pé -

01. *Qui, j'es - pè - re Mais... par - lez -*

Kou. *- per*

01. *- moi... j'ai peur! Te - nez! j'ai les mains toutes gla -*

01. *- cé - es Par - lez - moi de lui... de*

01. *lui. di-tes-moi qu'il va vi - - - vre...*

*pp*

01. *Je voudrais voir!*

**KOURAGUINE**

*Res-tez là près de*

**1<sup>o</sup> Tempo**

01. *Je vou - drais pri -*

Kou. *moi*

**1<sup>o</sup> Tempo**

*p*

01. *er com - me tout à l'heure... je ne puis*

01. *Rap-pe-lez-moi les di - vi - nes pa - - ro - - les*

01. *No - tre pè - re qui è - tes tout là -*  
**KOURAGUINE**  
*No - tre pè - re qui è - tes tout là - haut*

Ol.  Que vo - tre rè - gne ar -

Kou.  Que vo - tre nom soit bé - ni

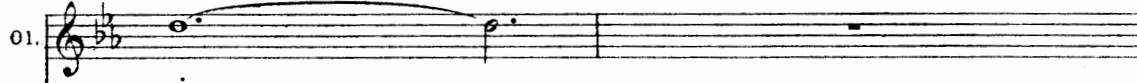

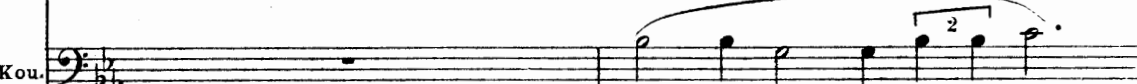
Ol.  - ri - - - - ve

Kou.  Et que vo - tre vo - lon - té

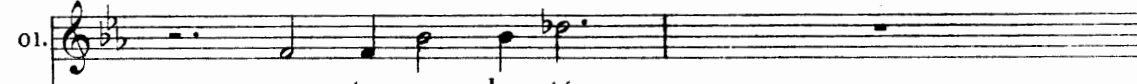

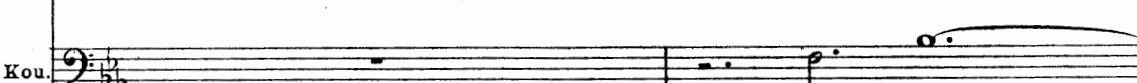
Ol.  vo - tre vo - lon - té

Kou.  soit fai -

O1. *soit fai - - - te*

Kou. *- te*

Pendant qu'Olga et Kouraguine restent dans l'attitude de la prière, les religieuses,

précédées de Sœur Marthe et Sœur Thérèse, passent dans le fond se rendant à

la chapelle.

Second system of a piano accompaniment. The right hand consists of dense chords, while the left hand continues with a bass line. A first ending bracket labeled '8' is present at the beginning of the system.

Fourth system of a piano accompaniment. Both hands feature a rapid, ascending scale-like passage with slurs and fingering numbers (7) indicated.

DE RUYS (sort de la salle d'opérations et dit simplement:

Olga tombe aux genoux de Pierre, qui sort sans tourner la

01. *Ah! mer\_cil.*

de R. *- vé!*

**Moderato**

*espress.*

tête, en proie à la plus vive émotion

01. *Par\_don! Ah! Par\_*

*LE RIDEAU tombe rapidement*

01. *\_ don!*

*ff*

*8*

**Fin du 3<sup>e</sup> Acte**

# ACTE IV

## Aux portes de Moscou INTRODUCTION

Molto largo

PIANO

pp

(♩ = ♩ precedente)

Istesso tempo

*Le carrefour d'une route... A droite, une Isba, à gauche, des arbres au milieu desquels des Romanichels sont campés. Au loin le panorama de la Cité Sainte.*

**RIDEAU** — Au lever du rideau les Romanichels dansent

**Allegro**

(★) D'après des airs populaires

**Audantino**

rit.

Tempo

rit.

Moderato un poco allegro

*p*

musical score system 1, featuring piano accompaniment in treble and bass clefs. The tempo marking *poco rit.* is present.

musical score system 2, featuring piano accompaniment in treble and bass clefs. The tempo marking *Tempo* is present.

musical score system 3, featuring piano accompaniment in treble and bass clefs.

musical score system 4, featuring piano accompaniment in treble and bass clefs.

musical score system 6, featuring piano accompaniment in treble and bass clefs.

Serge et Kouraguine paraissent

## KOURAGUINE

**Molto mod<sup>o</sup>**

A - lors c'est décidé.. Tu ne faibliras

## SERGE

Je ne faibli - rai pas ! Dès que je suis reve - nu à la

Kou. pas ?

Ser. vi - e. j'ai com - pris qu'avant tout je me de - vais à l'i - dée à la

Ser. Cau - - - - se... Et que Vassi - li avait raison

**Meno mod<sup>to</sup>** (désignant l'Isba)

Ser. Elle est

Kou. Mais Ol - ga Lo - va - rof?

**Meno mod<sup>to</sup>**

Ser. là dans cette mai - son..

Kou. Quelle impru - den - - ce!

**Poco più animato**

Ser. Et le ne m'aurait pas laissé par - tir... A - lors j'ai du lui men -

**Poco più animato**

Ser. - tir lui di - re que mon pé - remourant voulait me voir à son heu - re der -

Ser. *niè - re..* Je ne crois pas!

Kou. Et le ne se dou - te de rien? A lors - tout va bien.

Kou. Mais - voici l'heu - re!

**Tempo**

**SERGE**

Avant de m'en aller pour tou - jours je vou - drais la re - voir en -

Ser. - cor Je suis

**KOURAGUINE**

Ne crains-tu pas de te laisser at - tendrir?

Ser. prêt au martyr ! Mais songe que dans un instant en frappant le grand

Ser. duc, je me frappe moi-même. Son - ge que sous les dé-

**KOURAGINE**

C'est vrai !

Ser. - com - bres de son pa-lais, je m'enseve-lis à ja -

Ser. - mais. Alors dans un bai-ser su -

Ser. *rit.*

- prè - me en el-le je voudrais fai-re pas - ser mon â -

Ser. **Tempo** *rit.* **Poco animato**

- - - me Et lorsque tout à

KOURAGUINE

**Tempo** *rit.* **Poco animato**

Pauvre enfant

Ser.

l'heu - re, tu en - ten - dras au loin un bruit sourd et pro -

Ser.

- fond et que tu ver - ras l'ho - ri - zon s'embra -

Ser. *- ser tout a coup comme une im - men - se*

Ser. *for - - ge tu lui di -*

Ser. *- ras dou.ce-ment la tris.te vé - ri-té.*

Quasi all?  
Ser. *Oui - tu lui di - ras je t'en pri - e Ser - ge*

Ser. *vient de mour -rir pour l'i - dé - - e*

Ser. *Mais c'est en pen - sant à toi — que son à — — me s'est en - vo -*

Ser. *- lé - - - e Tu lui di - ras, — pe - tit*

Ser. *pè - - re Tu lui di - ras! —*

**KOURAGUINE**

*Oui*

Ser. *Maintenant bénis - moi*

*Je te le promets* **Più lento** *Allarg.*

**pp**

Kou. Je te bénis, hé - ros d'u - ne cau - se sa -

**Lent et solennel**

Kou. - cré - e Je te bénis, vail - lant qui va mourir.

Kou. Je te bé - nis, vic - time ré - signé - e Je te bénis,

Kou. ô su - bli - - me mar - tyr!

**rit. Tempo**

## SERGE (se relevant rayonnant et transfiguré)

Je puis lui dire adieu maintenant sans faiblir!

8<sup>a</sup> bassa

Olga sort de l'iba. Elle marche lentement le front baissé comme en proie à une grande méditation

Mais là voici.. je vous laisse un instant seulement car l'heure presse!

SERGE

quand le moment se\_ra ve\_nu Tu reviendras.. je comprendrai. A tout à l'heu\_

suivez

(Kouraguine s'éloigne)

Ser. re. Mod<sup>to</sup> non troppo Ol.

Mod<sup>to</sup> non troppo

*p*

travaillant

01. Ami ... — Je pensais... Mais a

Ser. ga! Tu revais!.. A quoi donc?

01. toi . — N'es-tu pas tout pour moi.. tout au

The second system of the musical score continues the vocal and piano parts. The lyrics for the vocal line are: "toi . — N'es-tu pas tout pour moi.. tout au". The piano accompaniment continues with the same rhythmic pattern.

01. mon - - de! La joie i-nes-pé-ré - e et l'ivresse profon - de

The third system of the musical score continues the vocal and piano parts. The lyrics for the vocal line are: "mon - - de! La joie i-nes-pé-ré - e et l'ivresse profon - de". The piano accompaniment continues with the same rhythmic pattern.

01. d'un bonheur qui s'é - tend plus loin que l'Infi - ni ...

The fourth system of the musical score concludes the vocal and piano parts. The lyrics for the vocal line are: "d'un bonheur qui s'é - tend plus loin que l'Infi - ni ...". The piano accompaniment continues with the same rhythmic pattern.

01. 
  
limpide et pur Commeun miroir d'ar

01. 
  
- gent. Etmaintenant sur-tout queton âme à com-

01. 
  
- pris l'i-nu-ti-li-té des ré-voltés humai-nes

01. 
  
Je respire un autre air fait de no-ble bon-

01. *- té et je suis très heu - se... trop heu -*

01. *- reu - - - se! Ah! Nous repartirons, n'est-ce*

01. *pas, — des ce soir... SERGE*

*Oui, je te le promets.. Poco moderato*

01. *Si ton cœur s'est al - mé — si dans toi tout n'est plus qu'a - mour clarté Eux n'ont pas désar -*

Ol. *mé...* La po - li - ce te guet - te.

Ol. Vois - tu que tu sois recon - nu. Je trem - ble tou - jours qu'on net'arrê - te.

SERGE Ne crains rien n'ai je pas obtenu par fraude un passe -

suivez

**Poco rit.** OLGA C'est vrai.

**Mod<sup>to</sup> non troppo** avec émotion contenue

Ser. port! Ne crains

**Poco rit.** **Mod<sup>to</sup> non troppo**

Ser. rien chère Ol - ga Mais lais - se -

Ser. moi pourtant te pres - ser sur mon cœur, \_\_\_\_\_

Ser. De ton bai - ser je veux sa - vou - rer \_\_\_\_\_ la fir -

Ser. - veur... De ton re - - gard je veux con - tem -

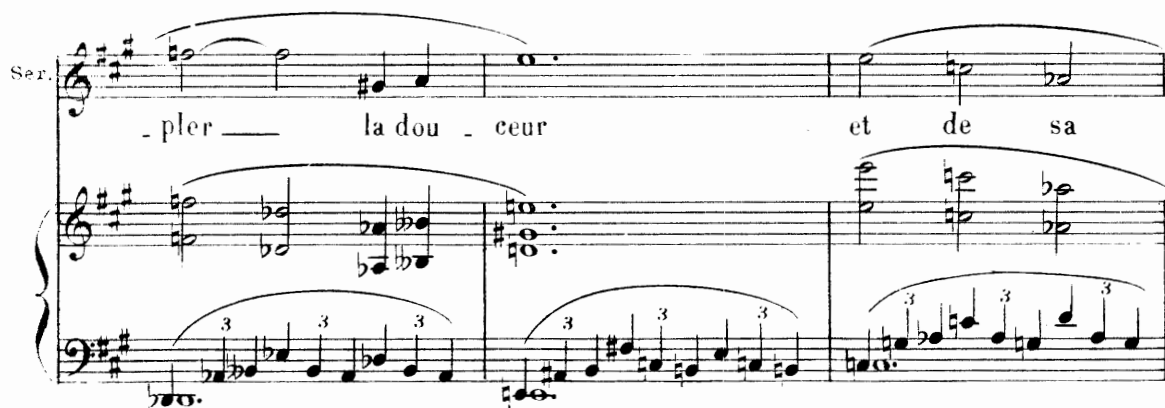
Ser.    
 \_ pler — la dou — ceur et de sa

voix je veux en — ten — dre l'harmo —

Ser.    
 — nie Dans ce pa — ys d'ou nous sommes proscrits

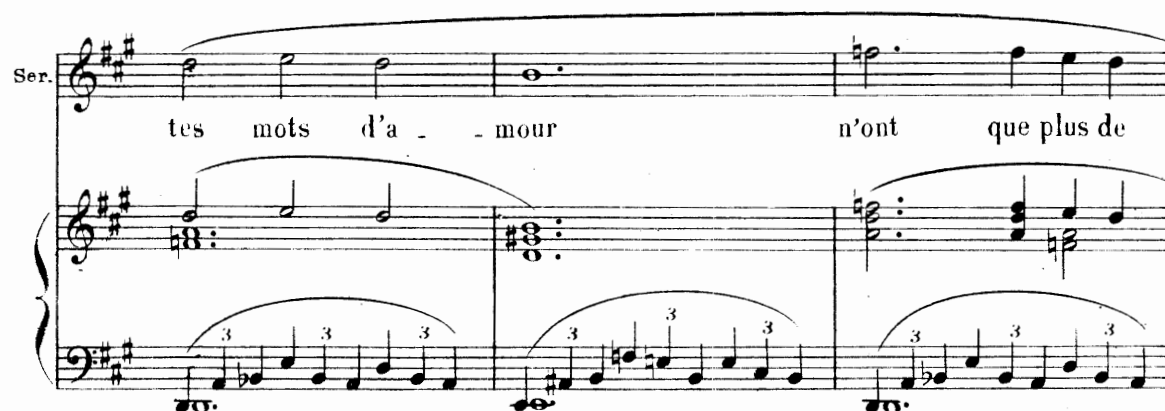
Ser.    
 tes mots d'a — — mour n'ont que plus de

Ser. 

prix pour moi

**Poco allarg.**

Ser. 

**Poco allarg.**

Ser. 

**Più mod<sup>to</sup>**

Ré-pète-moi ce que jadis, là-bas En France

**Tempo** **Più mod<sup>to</sup>**

Ser. 

tu me dis dans l'élan de ton âme..

Ser. *rit.*  
 Re-dis- le ce Cre-do d'a-mour noble et touchant *rit.*

**Moderato**  
 OLGA

*avec ferveur*

Je crois en l'a-mour qui transpor-te les cœurs Et les rend sans re-

**Moderato**

01. -proche et sans peur ... **SERGE**  
 Je

Ser. crois en l'a-venir que le clair so- leil

OLGA

Je crois aux moissons de Ben-  
do - re

Ol. *tr* - té de Justice et de Liber - té...  
Ser. Je

Ol. Je crois en core à tout ce que tu  
Ser. crois aux ré - vol - tés di - vins

01. *crois* \_\_\_\_\_ *Je veux ce que tu*

Ser. \_\_\_\_\_ *Je veux ce que tu*

01. *veux! Nos deux cœurs n'en font plus qu'un,*

Ser. *veux! Nos deux cœurs n'en font plus qu'un,*

**Tempo**

**Poco allarg.**

01. *Ah! Je crois en toi! En toi, mon.*

Ser. *Ah! Je crois en toi! En toi, mon*

**Poco allarg.**

Tempo

Ol. Dieu! \_\_\_\_\_

Ser. Dieu! \_\_\_\_\_

**Tempo**  
*ff*

Ol. Ser - ge, voi-ci mes lèvres...

Ser. En-co-re un-baiser...

*rit.*

Ol. Je suis à toi, toute à toi... — Mon bien ai -

Ser. Pour tou-jours?

**Un poco mod<sup>to</sup>**

*p* *pp*

( Kouraguine apparait )

Più vivo

O1. *me*

Ser. ( apercevant Kouraguine )  
Il faut que je te quit - te..

Più vivo

O1. 1<sup>o</sup> Tempo  
Tu reviendras bientôt Je

Ser. car mon père m'attend... Oui, je reviendrai

1<sup>o</sup> Tempo

O1. t'ai - - - me Au re - voir!

Ser. A - dieu

( Serge disparaît )

(♩ = ♩) précédente (♩ = ♩)

01. Etre à cesoir et regagner la Fran - ce!

(elle aperçoit Kouraguine)

01. Ah! c'est vous, petit père Koura -

(vivement)

01. - gui...ne... Sergene court aucundanger, n'est-cepas? Bien sûr?

KOURAGUINE

Mais non!

**Allegretto**

Kou. Les passeports sont là!

**Allegretto**

Les Romanichels reprennent peu à peu leurs danses

01.  De -

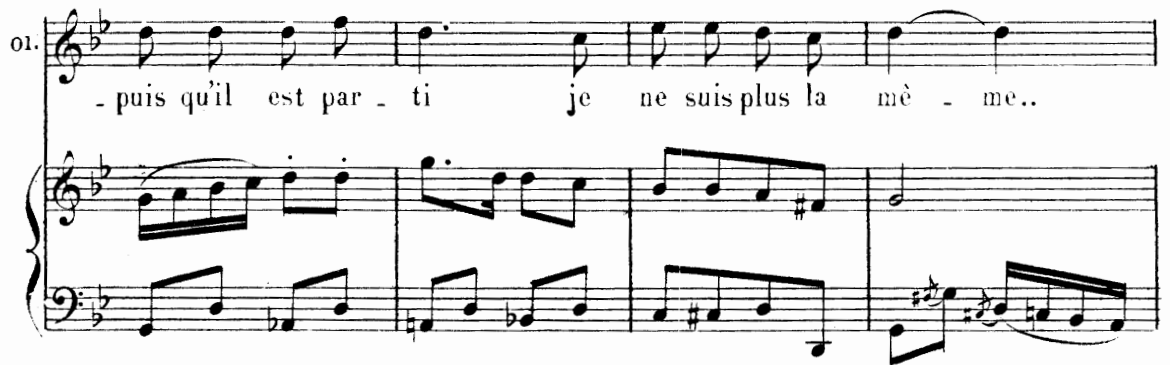
01.  - puis qu'il est par - ti je ne suis plus la mè - me..

01.  j'ai froid au cœur..

**KOURAGUINE**

Al - lons re - met - tez - vous! Com -

Kou.  - ment, vous, si vail - lante et si for - te vous vous tourmen -

## OLGA

Ol.  Oui... j'ai froid.. bien

Kou.  - tez de la sor - te!

Ol.  froid au cœur.. — com me s'il neigeait dans mon à -

Ol.  - - me, com - me si quel - que lin - ceul de

Ol.  gla - ce m'en - vi - ron - nait sou - dain —

*dim.*

**Molto mod<sup>to</sup>**

01.

rit. **Molto mod<sup>to</sup>**

*p*

**KOURAGUINE** (cherchant à distraire Olga)

Re - gar - dez ces bo - hé - mien - nes., oh! les é -

*p*

Kou.

- tran - ges créa - tu - res

Kou.

En dan - sant

el - les é - vo - quant

Kou. un é-trange O-ri - ent. On di - rait des

Kou. an - ges dé - chus pri - ant Sa -

rit.

OLGA

Ces mu - si - - - ques é -

Kou. - tant

**Poco allegro**

01. tran - - ges m'en - ve - lop - pent...

KOURAGUINE

Re - gar -

Kou. Elle est  
- dez cet-te jeu-ne fille auteint bis - tré

Ol. bel - le... KOURAGUINE (cherchant toujours à retenir l'attention d'Olga)  
C'est la fil - le du mys -

Kou. - tè - re.. Dans ses vei - nes coule un

Kou. sang mè - lé de bandits et de rois!

OLGA (se levant et se dirigeant vers le côté où Serge a disparu)

Non, non

01. c'en est assez Je veux le re-trou-

KOURAGUINE

Qu'a-vez-vous?

01. - ver. J'ai peur... Je

01. sens qu'il court un grand dan-ger

8-

Poco rit.

## Istesso tempo

01.  Il m'a men-ti... j'en suis sû - re, très sû - re!

Istesso tempo

01.  Laissez - moi.. condui-sez-moi plutôt - jusqu'à

KOURAGUINE

Ol - ga

01.  lui.. Si vrai-ment il est chez son père

01.  Je veux al - ler jusqu'à sa por - te... je le ver - rai

01. Je l'at - ten - drai petit père Kou - ra - gui - ne.. Condui - sez - moi vi - te..

01. il le faut Je sens qu'il m'ap - pel - le.. qu'il m'ap -

01. - pel - le . Condui - sez - moi.. jusqu'à lui..

01. je le veux... il m'ap - pel - le

01. Il m'appel... le Ah!

01.

01.

Une détonation retentit Au loin... un usage d'ou presque aussitôt

jaillissent des flammes, s'élève au dessus de Moscou... les danses se sont arrêtées brusquement

Olga reste fixe et silencieuse - (interrogeant Kouraguine)  
Kouraguine se découvre. *long sans timbre*

01. *rit.* Ah! C'est lui? N'est-ce pas? Il est

*pp long*

8<sup>va</sup> bassa

**All<sup>o</sup>**  
(comprenant tout)

01. mort? Ah! Je savais

**All<sup>o</sup> 8**

*ff*

01. bien qu'il m'avait men-ti.. Koura - guine Regar-de

**Istesso tempo**

**Poco meno allegro**

01. moi..

**KOURAGUINE** (d'une voix étranglée par l'émotion)

**Istesso tempo**

**Poco meno allegro**

J'é - tais char -

*s* *pp*

Kou. *g e par lui de vous di - re ...*

Kou. *Mais vous a\_vez com\_pris \_\_\_\_\_*

( clat de rire strident)

OLGA

**Allegro non troppo**

*  volont *

*Il est mort!*

**Poco allegro**

*ff*

*suivez*

**Istesso tempo**

Ol. *Istesso tempo*

devenue subitement demente elle clame

01. Je crois a l'a - mour Qui transpor - te les

01. cœurs et les rend sans re - proche et sans

01. peur! Je

01. crois en l'a - verir que le clair so - leil

01. do - re. Je

01. crois aux moissons de bon - té de jus - ti - ce

01. et de li - ber - té,

01. Je crois aux ré - vol - tes di -

01. *vines* Je crois en \_ core à tout ce que tu crois

**Cédez un peu**  
 01. Je veux ce que tu veux nos deux cœurs n'en font plus

**Suivez**

01. *qu'un* Ah je crois en toi, en toi, mon *Tempo*

**Poco allarg.**

**più allegro** de plus en plus égarée, aux bohémiennes, qui se sont approchées

01. Dieu! Et vous au - tres, dan -

**più allegro**

01. *sez... dansez en - co - re Dan - sez,*

01. *je vous en pri - e. Dan - sez je le*

01. *Elle danse*  
*veux la la la la*

**KOURAGUINE**

*La mal - heu - reu - se ..*

01. *la la la la la la la la*

**Più moderato**

OLGA

Après le traineau qui pas - se Les loups hur - lent si - nis - tre -

**Più moderato**

01 - ment *p* Ne crains rien, ô ma belle en - la - ce de tes deux bras

01 ton doux a - mant *allarg.* Car les loups perdent no - tre tra - - -

tout à fait hallucinée

01. *Più animato*

- ce Je le vois broy -

01. - é, san - glant

01. Le feu là - bas.. le

01. feu.. ah

allarg.

8

Molto mod<sup>to</sup>

OLGA

Nos deux à - mes qui s'en vo - lent...

01. Ser - ge mon ai - mé l me voici je

01. viens vers toi Prends - tou - te mon

8

01. *a - - - - - mel!*

*rit.*

OLGA

*Quasi lento*

*P*

*expressif*

Ser - ge mon

01. *bien - ai - mé...*

*morendo*

01. *Me voi - ci, Je suis à toi...*

*rit molto*

(elle meurt)

KOURAGUINE

Tempo

lui fermant les yeux

Tempo

Va re - trou - ver ce -

Kou. - lui que nous t'a - vons ra - vi... Que le

Musical score for the second system. It includes a vocal line for 'Kou.' and piano accompaniment. The piano part continues with complex textures and includes a section marked 'p' (piano).

Kou. ciel nous par - don - ne.

Musical score for the third system. It includes a vocal line for 'Kou.' and piano accompaniment. The piano part features complex textures and includes a section marked 'p' (piano).

RIDEAU *lente ment*

FIN