PIECES
DE
CLAVECIN,
DEDIÉES
A Madame
VICTOIRE
de France.
COMPOSÉES PAR
Mr. COUPERIN,
Organiste de St. Gervais.

Gravées par Labassée.

Prix 12tt.

A PARIS,

Chés { L'Auteur, attenant l'Eglise de Saint Gervais.
Mme. Boivin, Mde. Rue St. Honoré, à la Règle d'Or.
Le Sr. Le Clerc, Md. Rue du Roule, à la Croix d'Or.

AVEC PRIVILEGE DU ROY.

Imprimé par Auguste De Lorraine.

A Madame Victoire de France.

Madame,

C'est assurer à mon Ouvrage les plus heureux succès, que de me permettre de le publier sous les auspices d'une des plus grandes Princesses du monde; le bonheur qu'il a eu de lui plaire et de contribuer à ses amusemens, est la récompense la plus flateuse que je puisse espérer.

Je m'efforcerai de la mériter, Madame, en consacrant mes veilles à me rendre plus digne de vos bontés.

Je suis avec un très profond respect.

Madame,

Votre très humble et
très obéissant serviteur,
Couperin.

AVIS,

Il y a quelques années que mes Amis et plusieurs Personnes bien intentionnées pour moi, me sollicitèrent de travailler pour le Clavecin : mais je refusai de me rendre à leurs sollicitations ; Le Public fut toujours à mes yeux un Juge trop redoutable ; d'ailleurs les réflexions que je fesois sur tous les bons ouvrages qui avoient paru en ce genre, me décourageoient, et étoient prêtes à étouffer en moi tout sentiment d'émulation.

Cependant ces mêmes Personnes m'assurant que le Public a aussi de l'indulgence pour les jeunes Auteurs, m'ont aiguillonné de façon à me faire mettre la main à l'œuvre.

C'est le fruit de ce travail que je hazarde de mettre au jour : j'ai tâché d'y varier les gouts, et d'être neuf ; tout y est portrait en differents genres. Trop heureux, si le Public lui fait un accueil favorable !

La Victoire

Noblement.

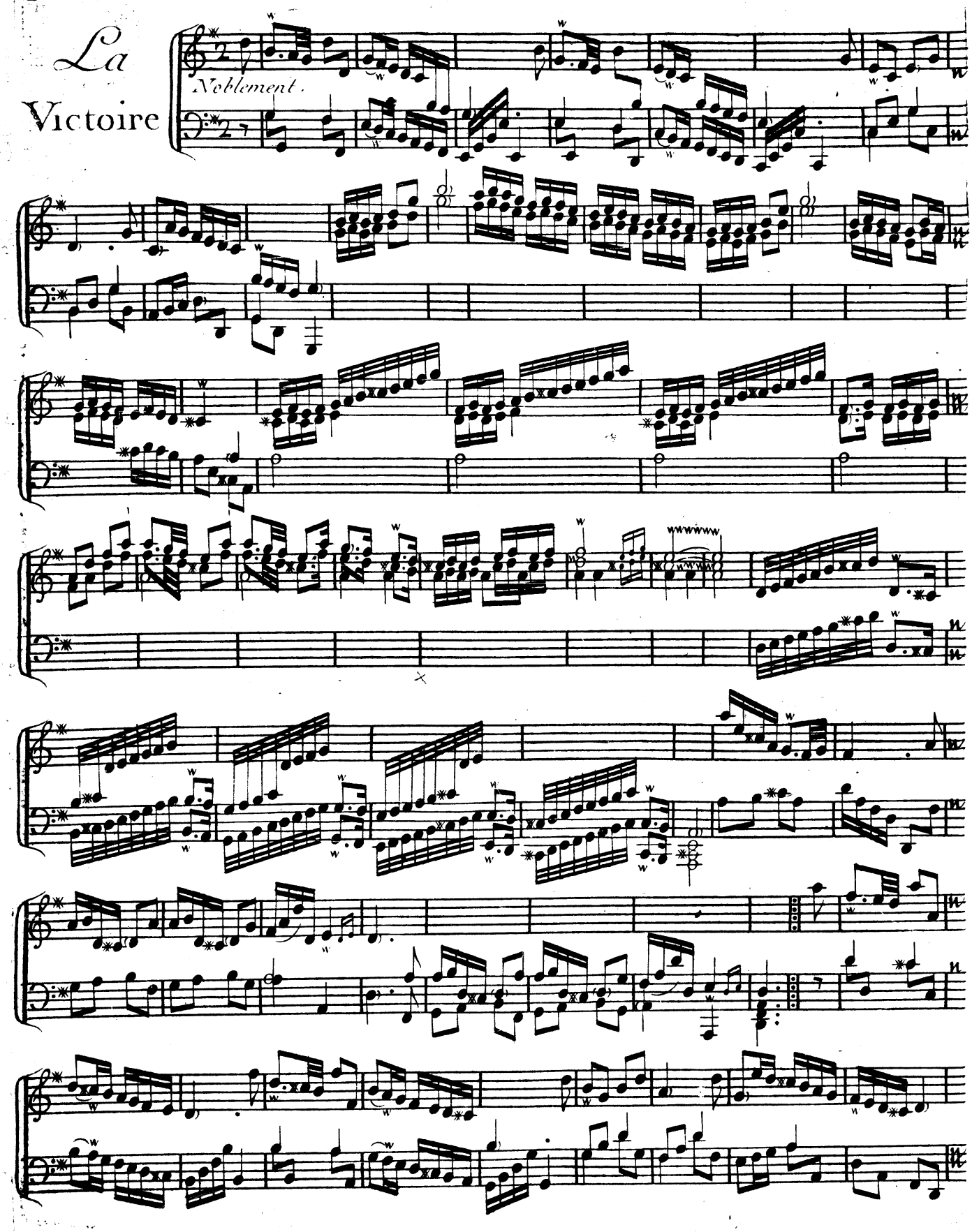

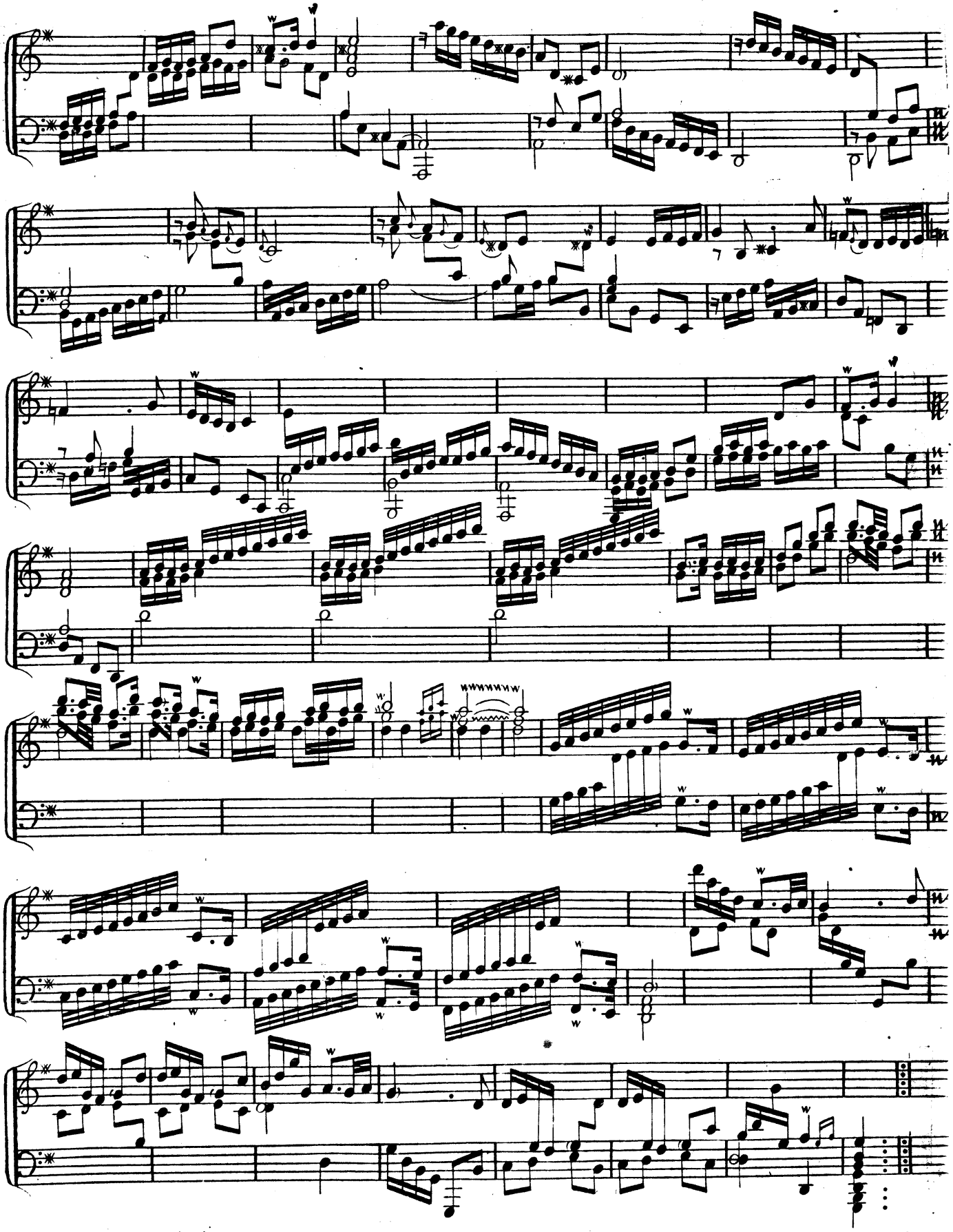

Allemande

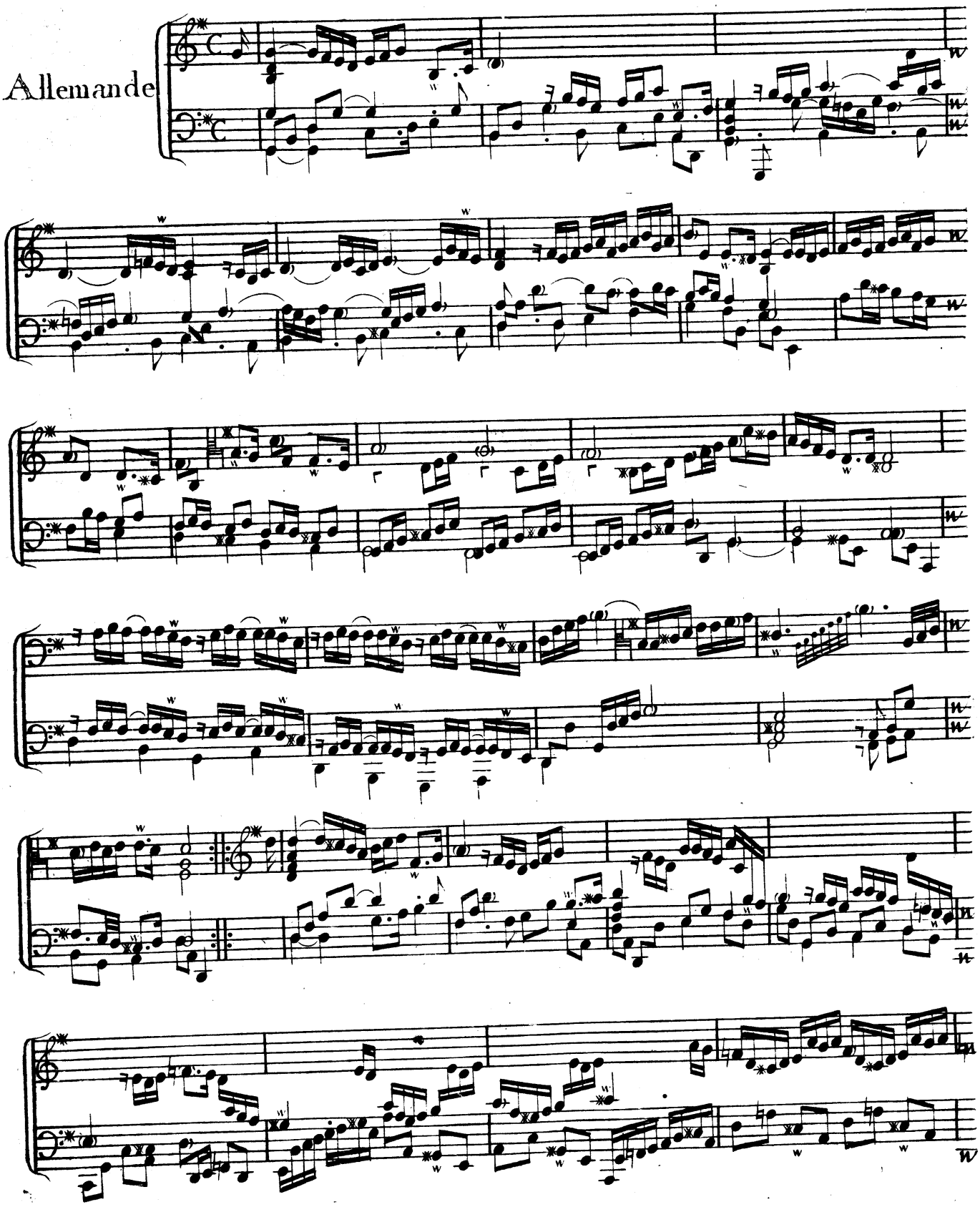

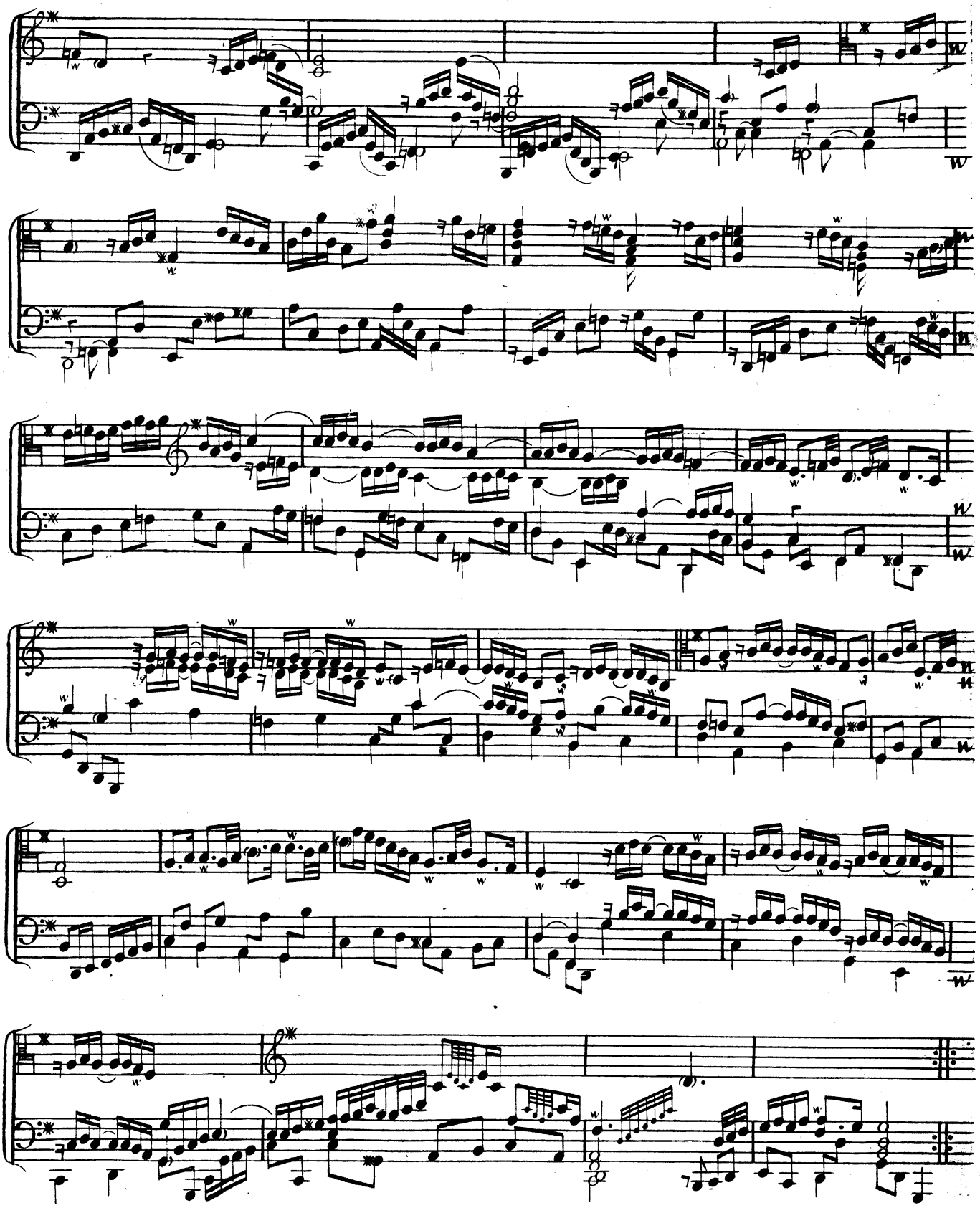

Courante.

La

De Croissy.

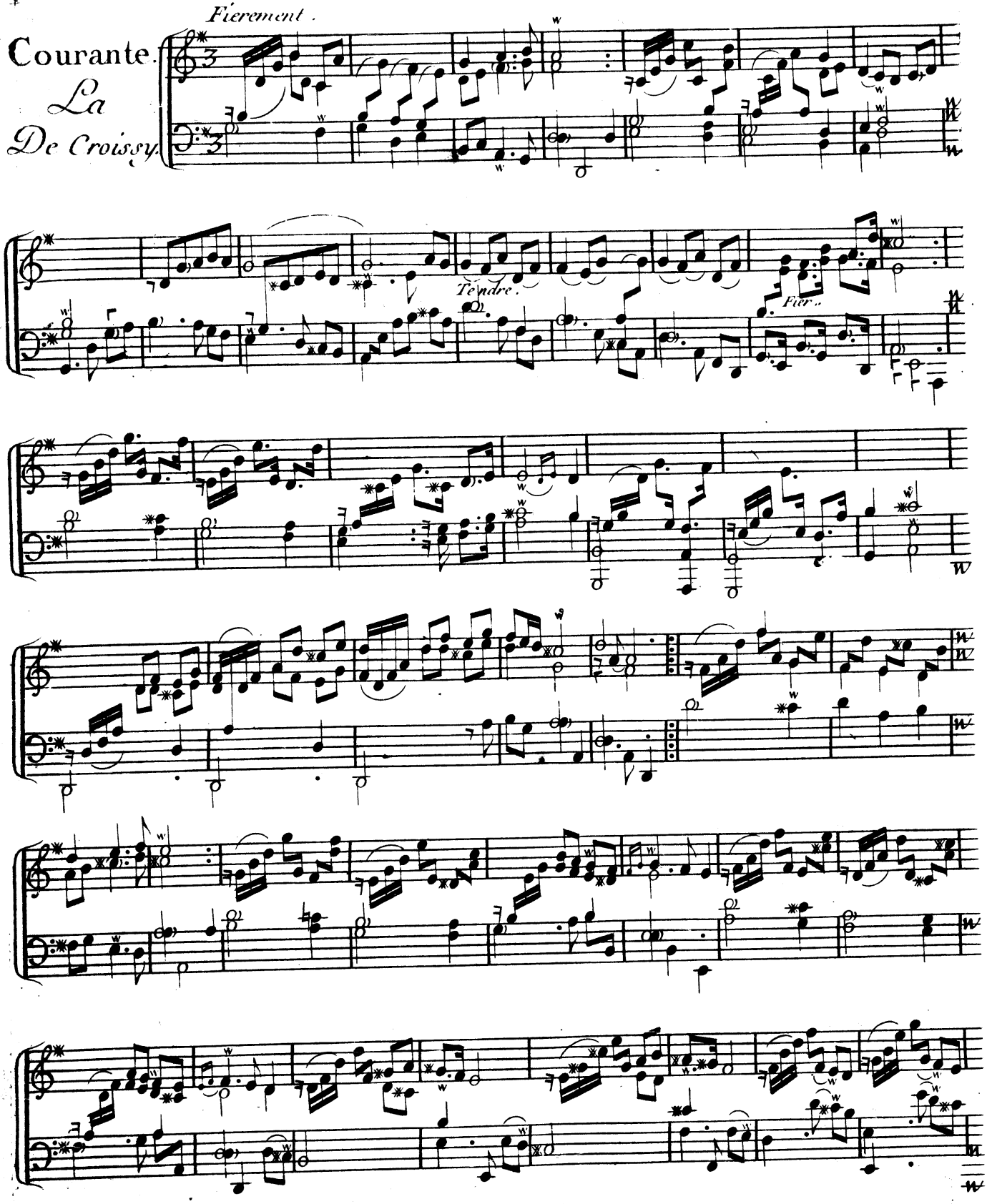

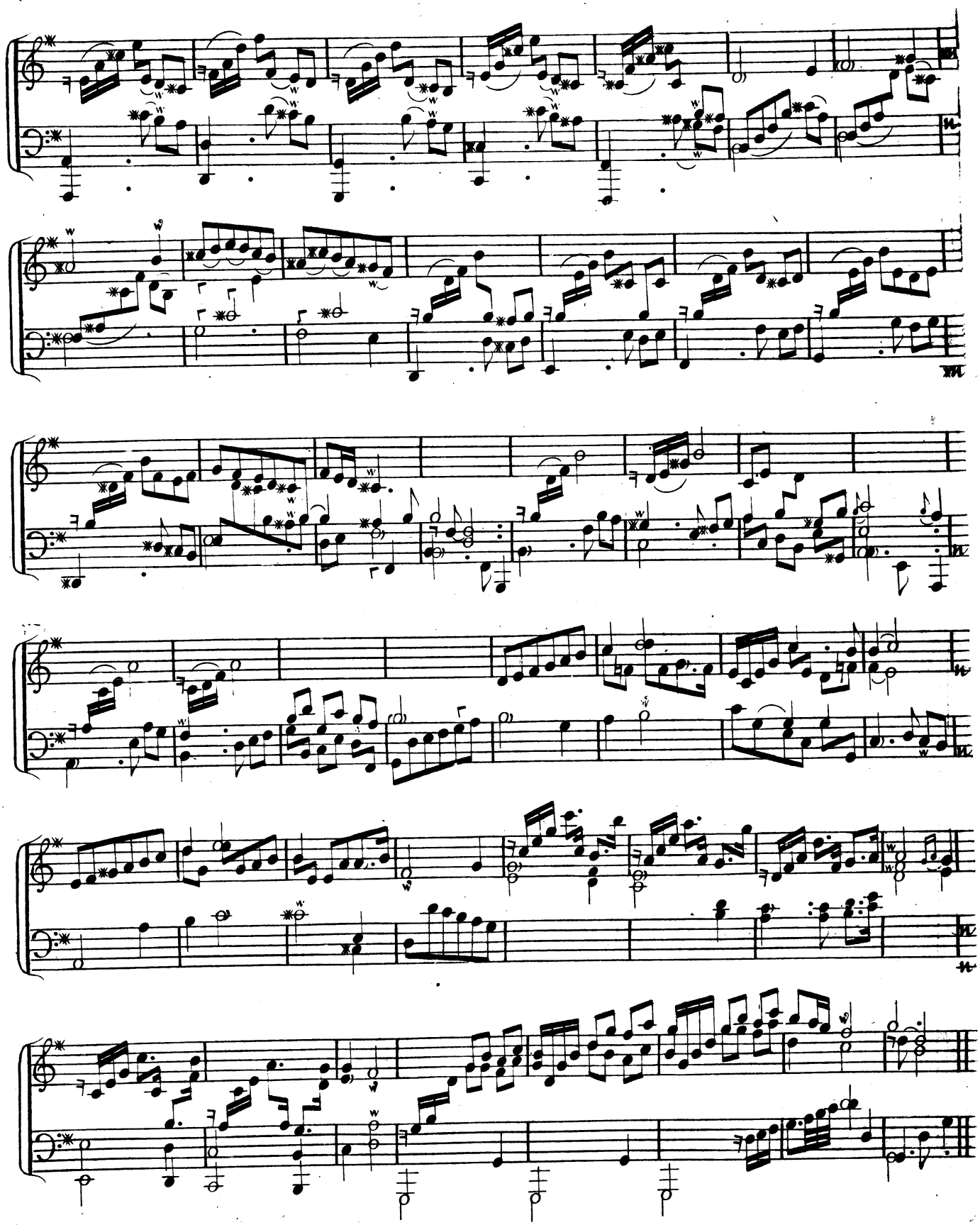

Les Cacqueteuses

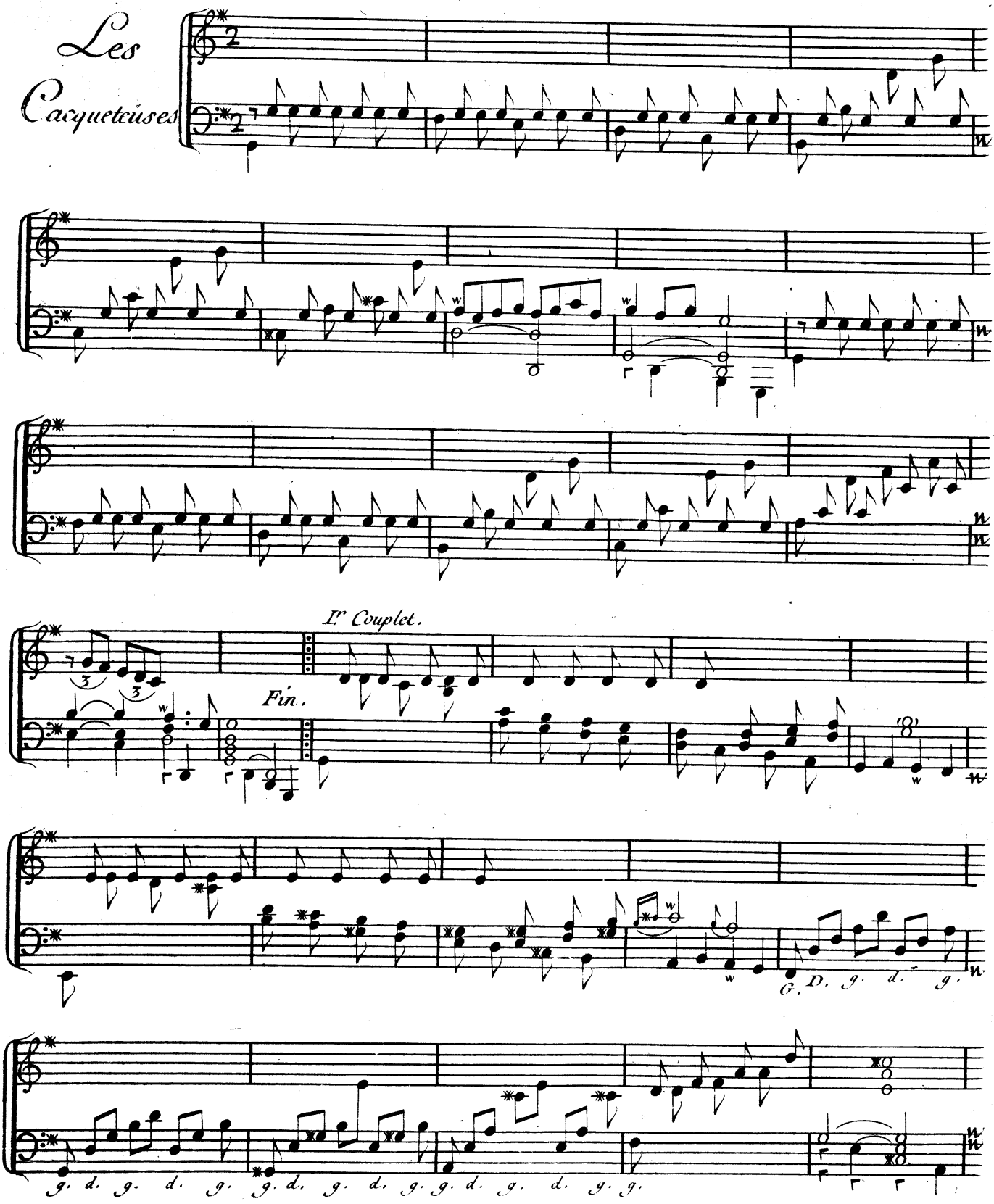

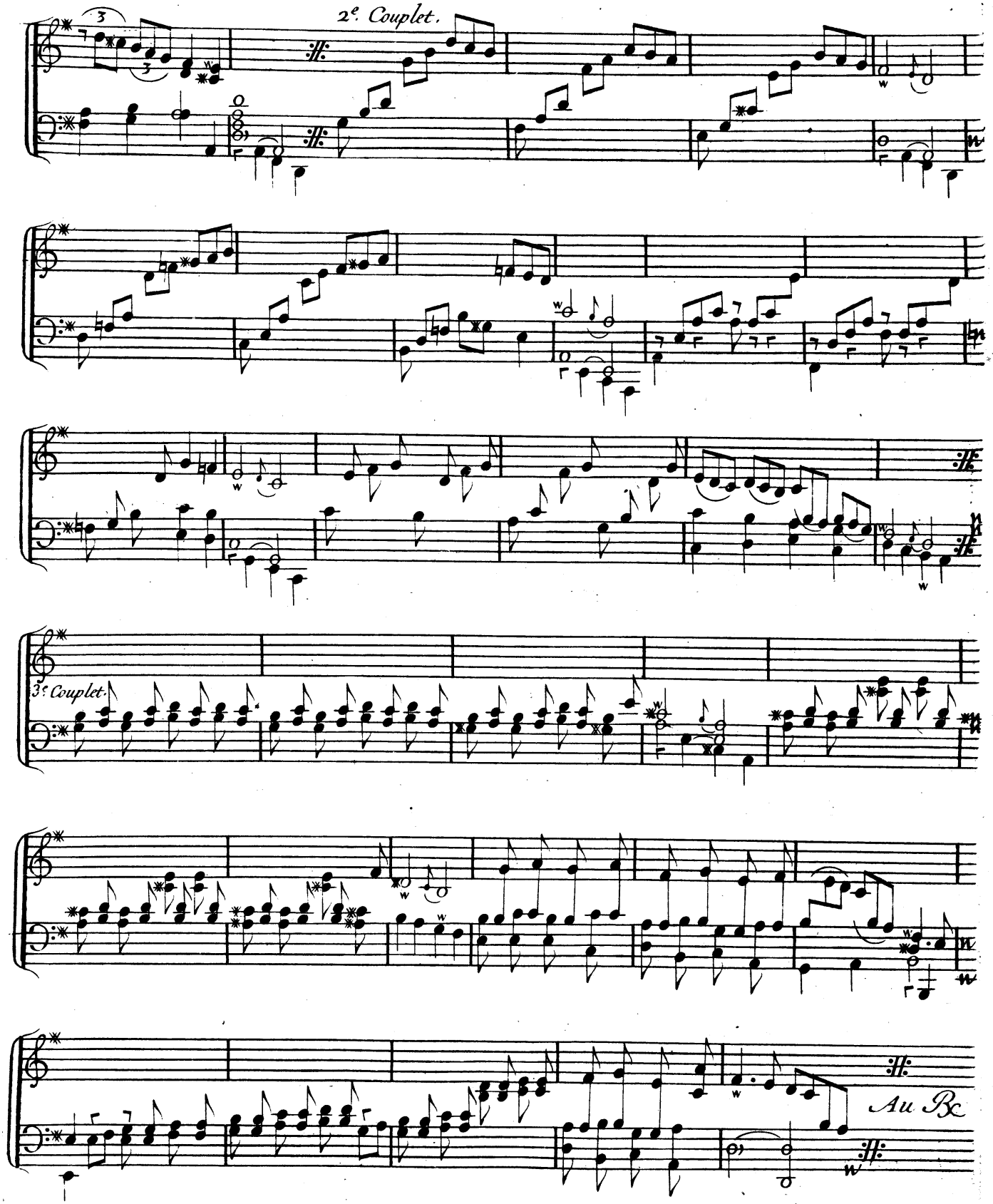
2e. Couplet.
3e. Couplet.
Au Bx

La Grégoire.

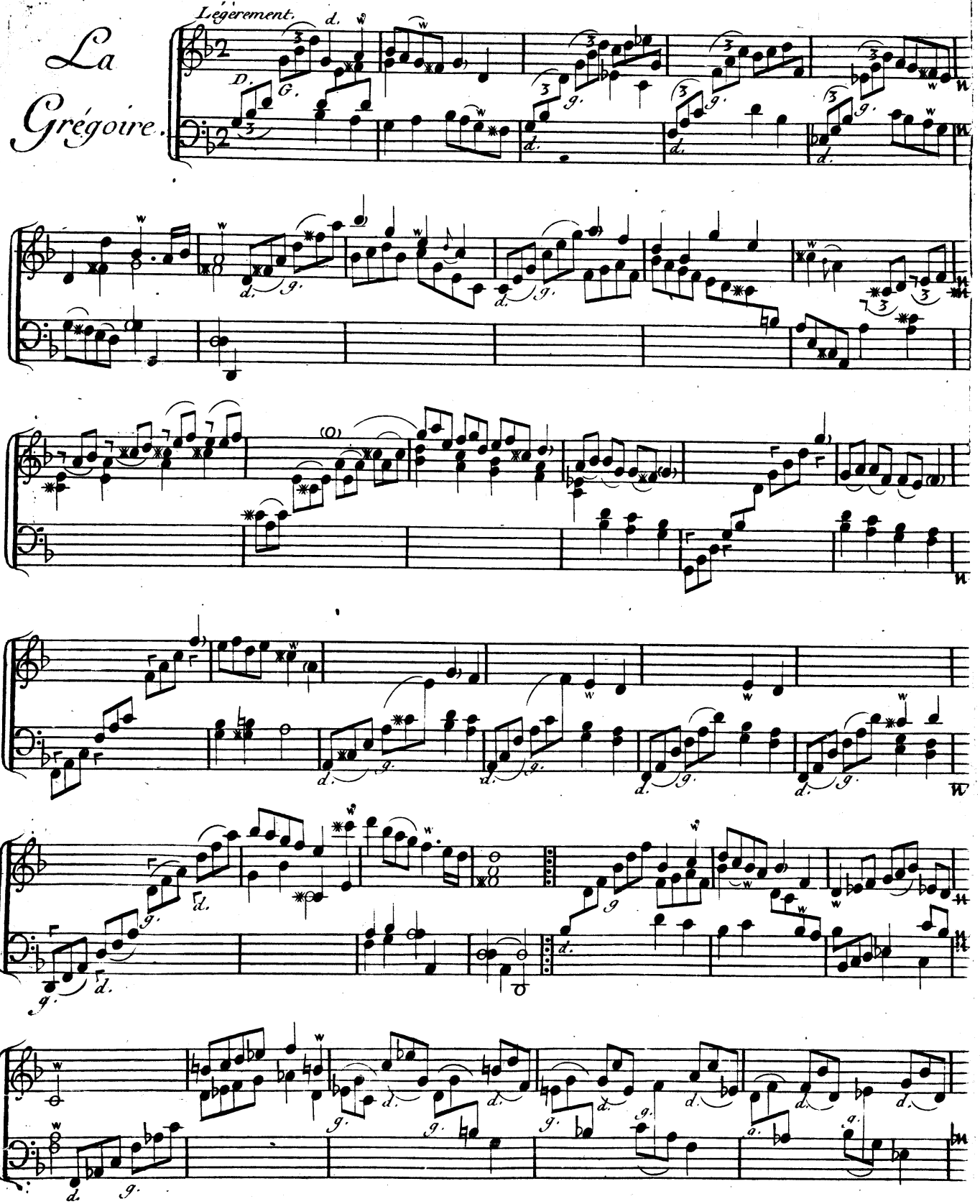

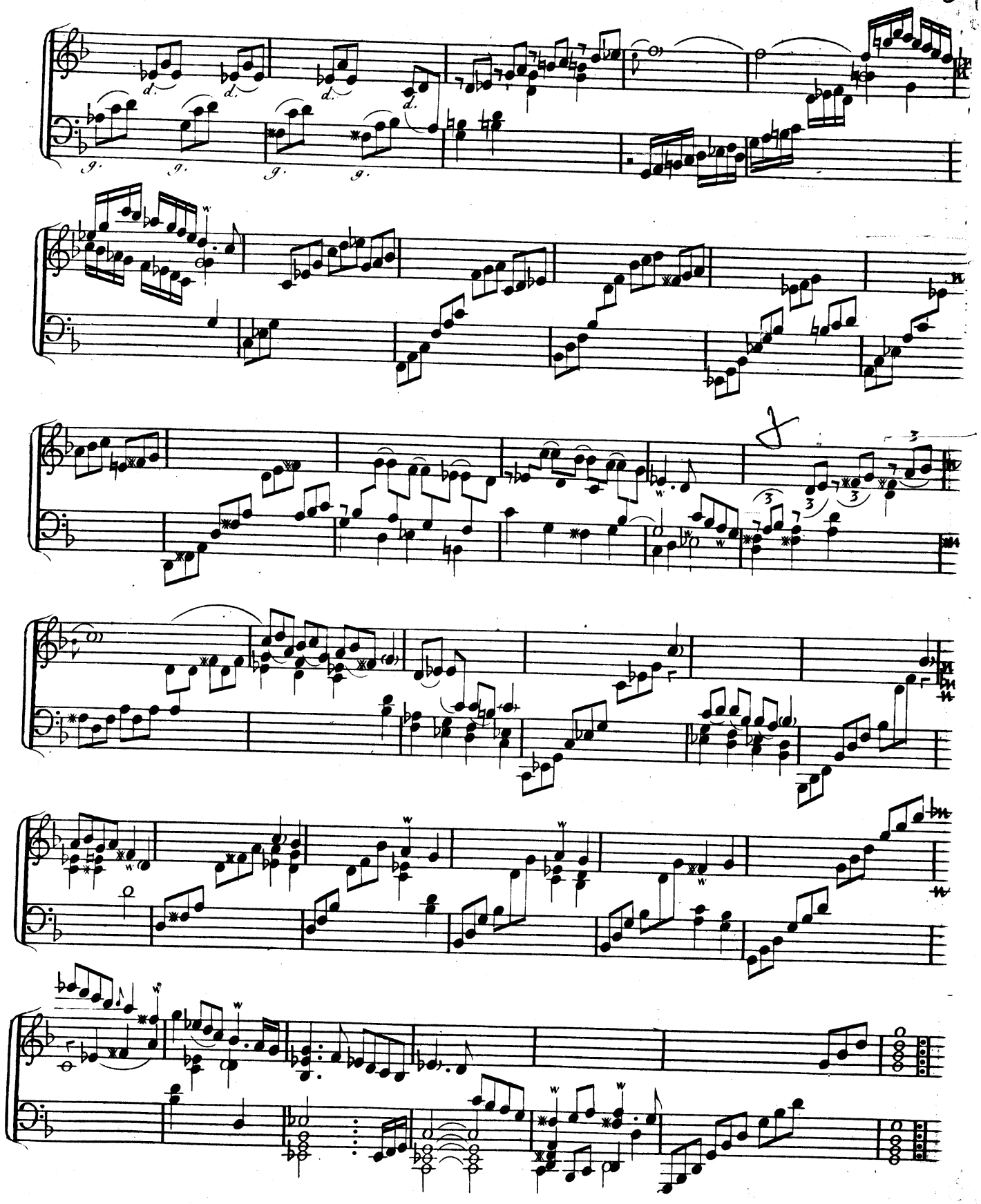

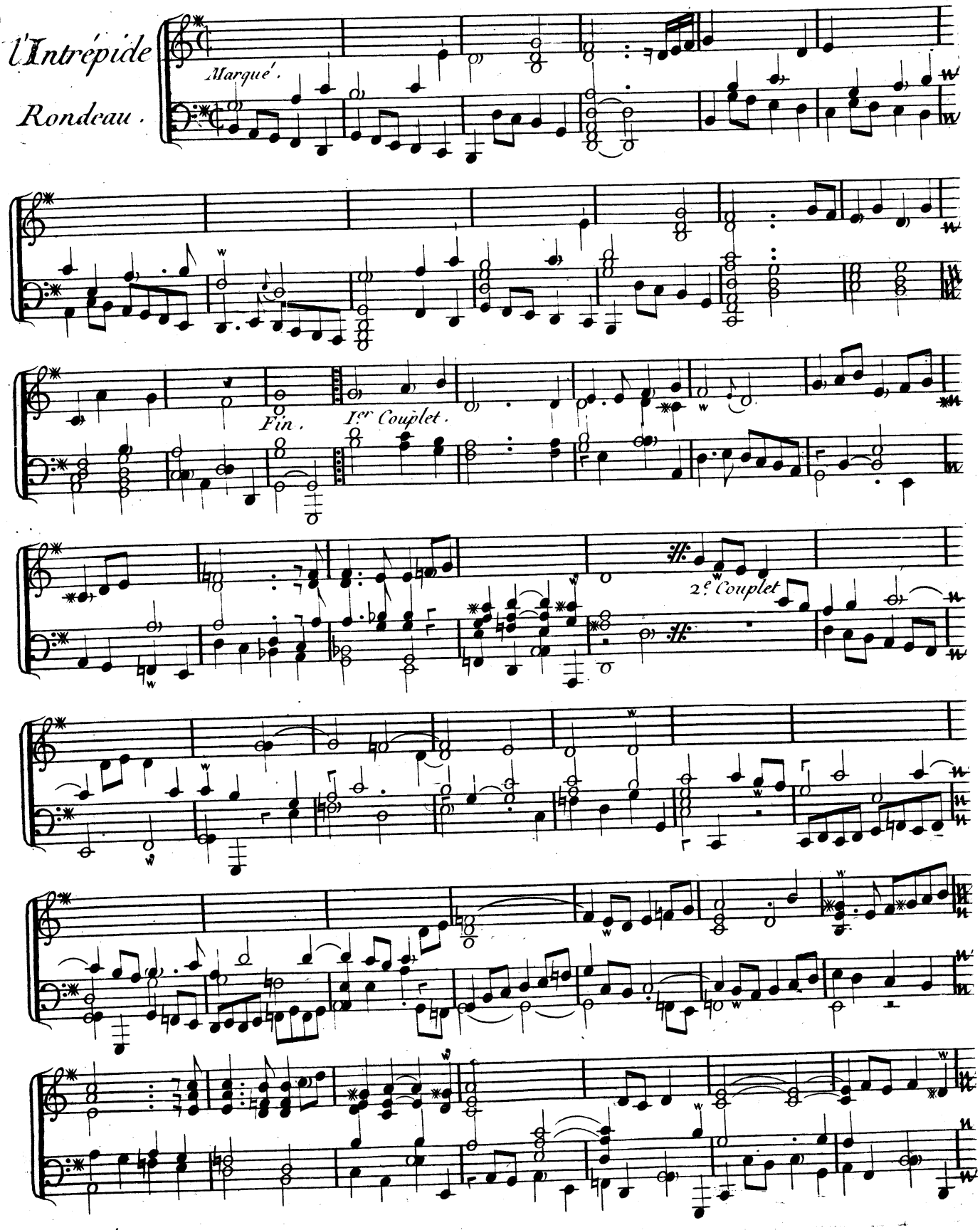
l'Intrépide
Rondeau.
Marqué.
Fin.
Ier Couplet.
2e Couplet

Au Rx.

P.er Menuet.

Affectueusem.t

2.e Menuet.

Au P.er

l'Arlequine
ou
la Adam.

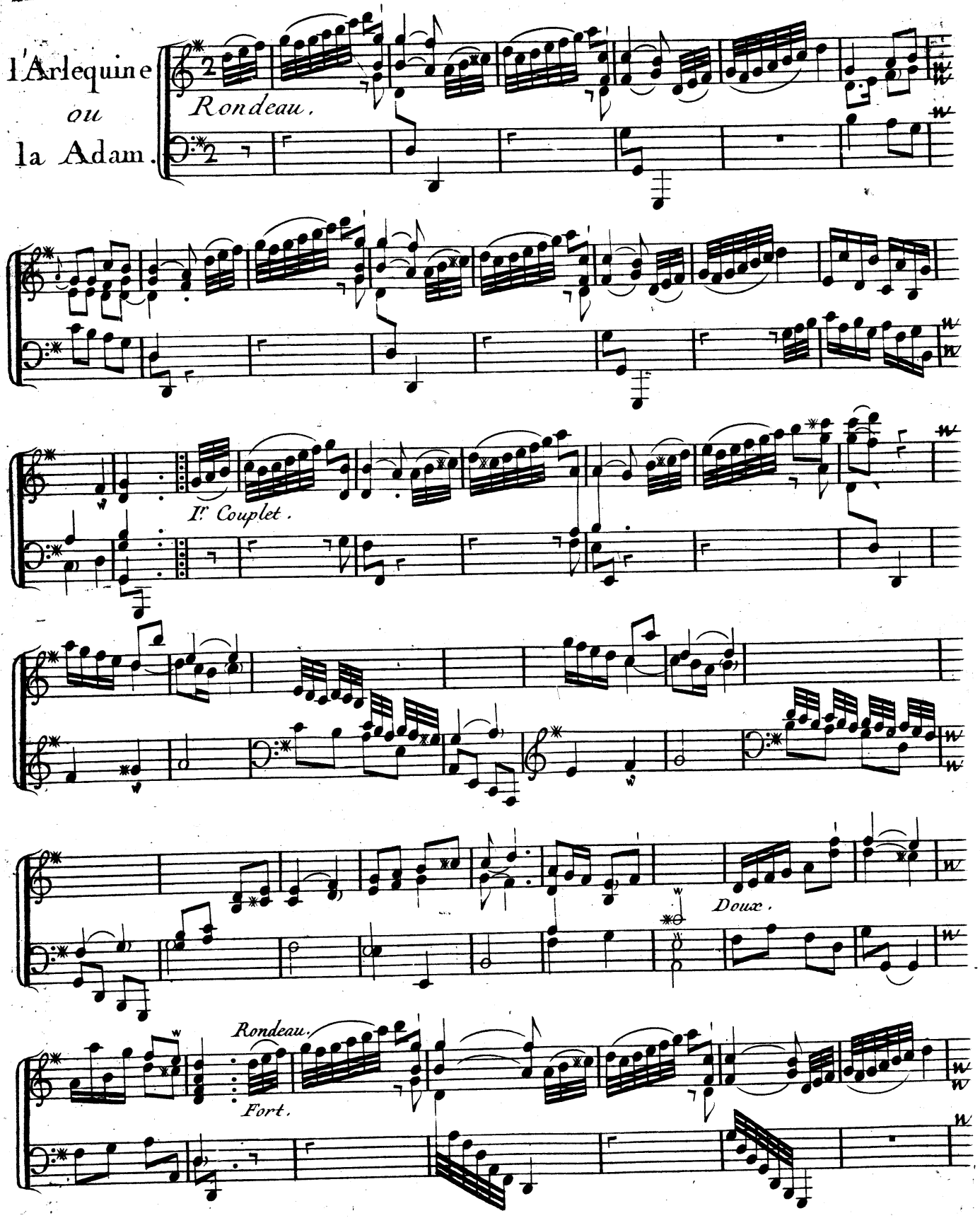

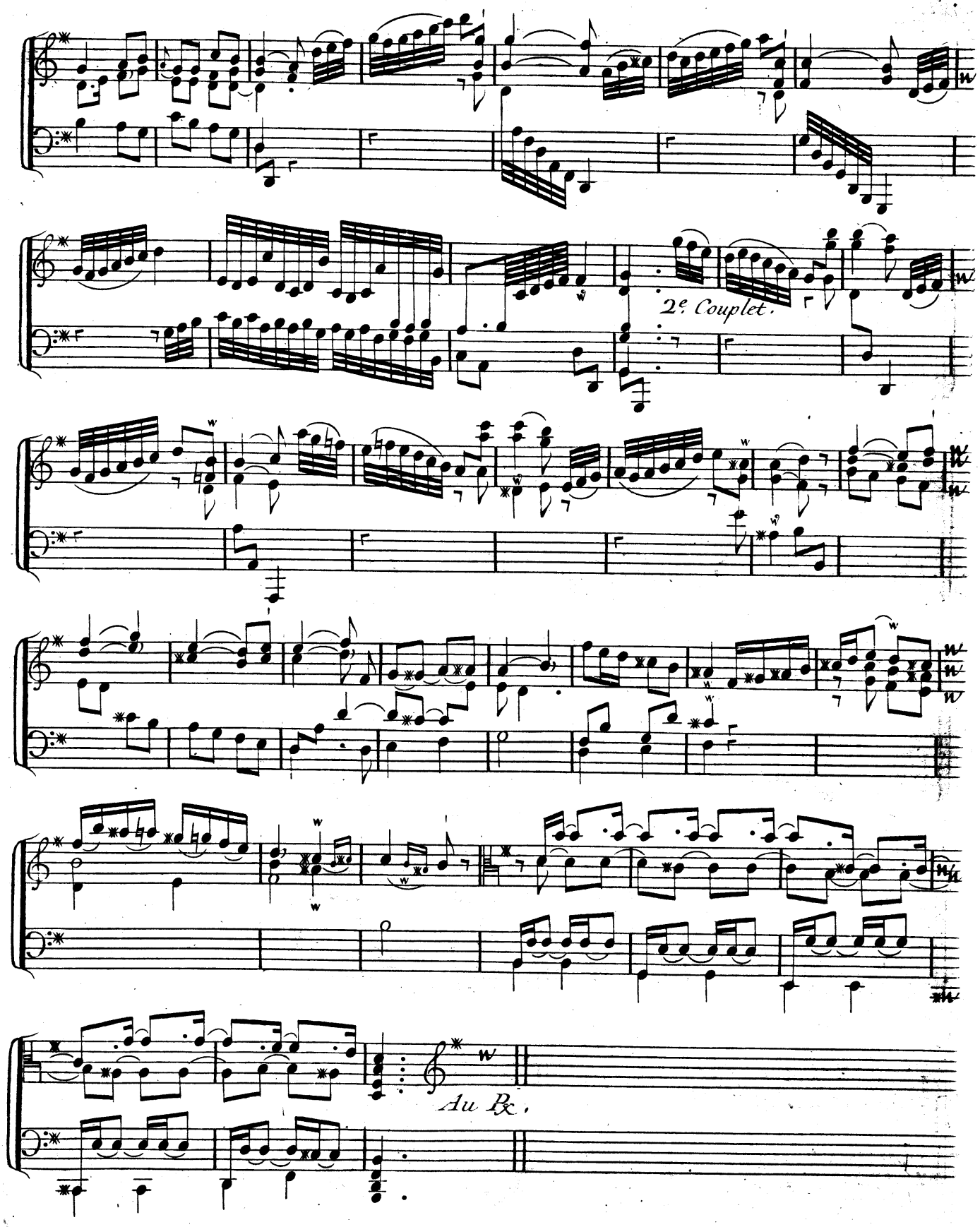
2e. Couplet.
Au Bx.

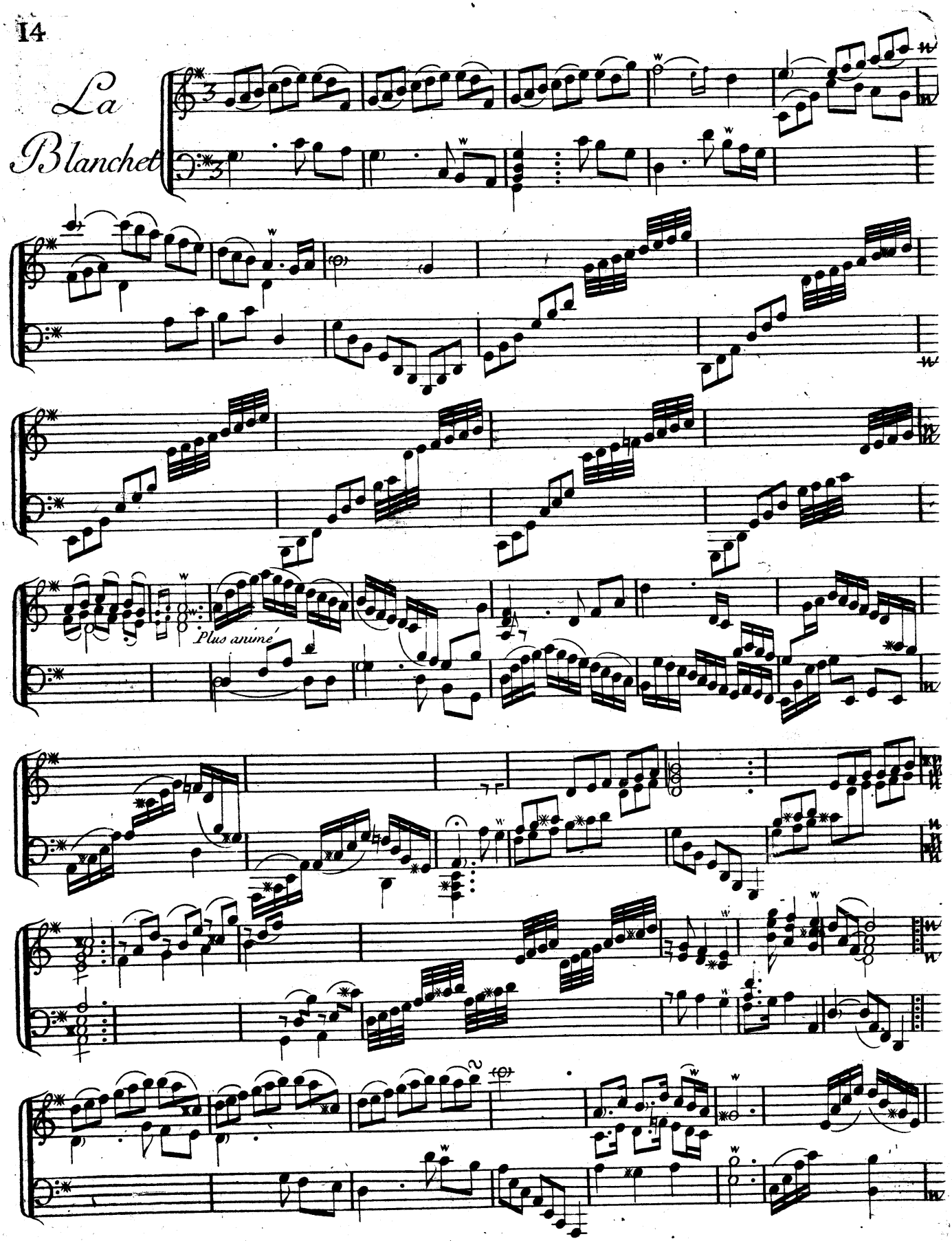
La
Blanchet
Plus animé

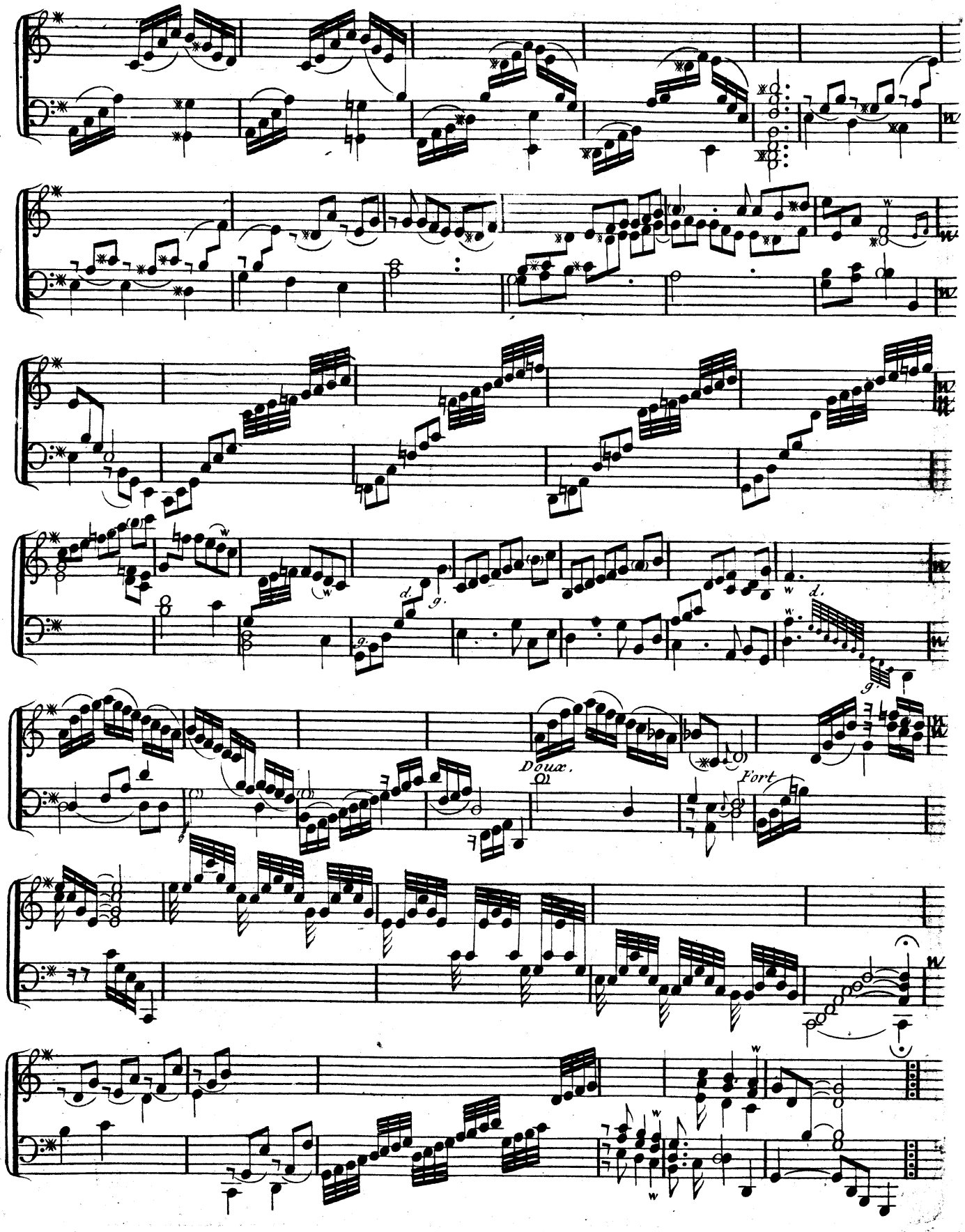
Doux.
Fort

La

de Boisgelou.

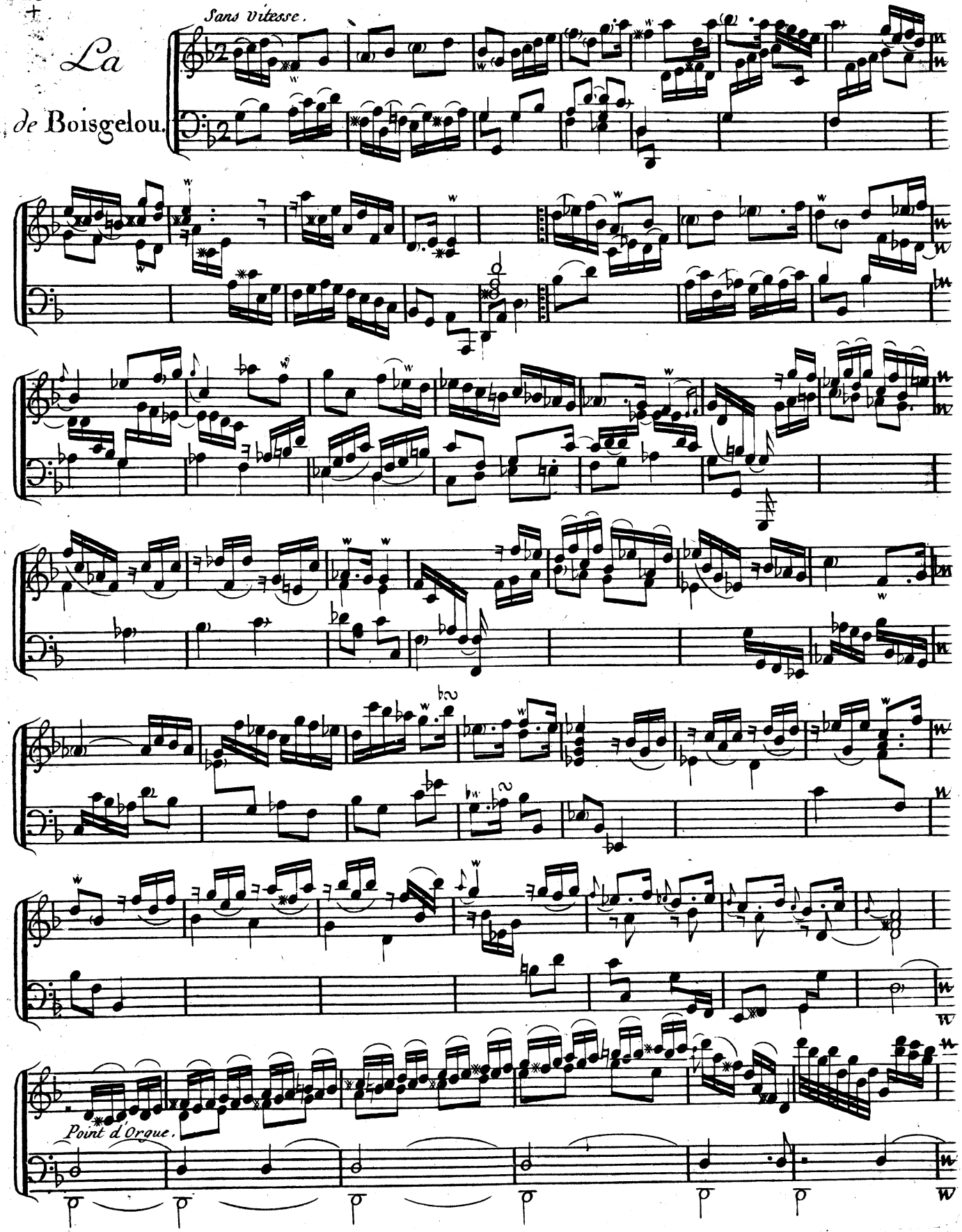

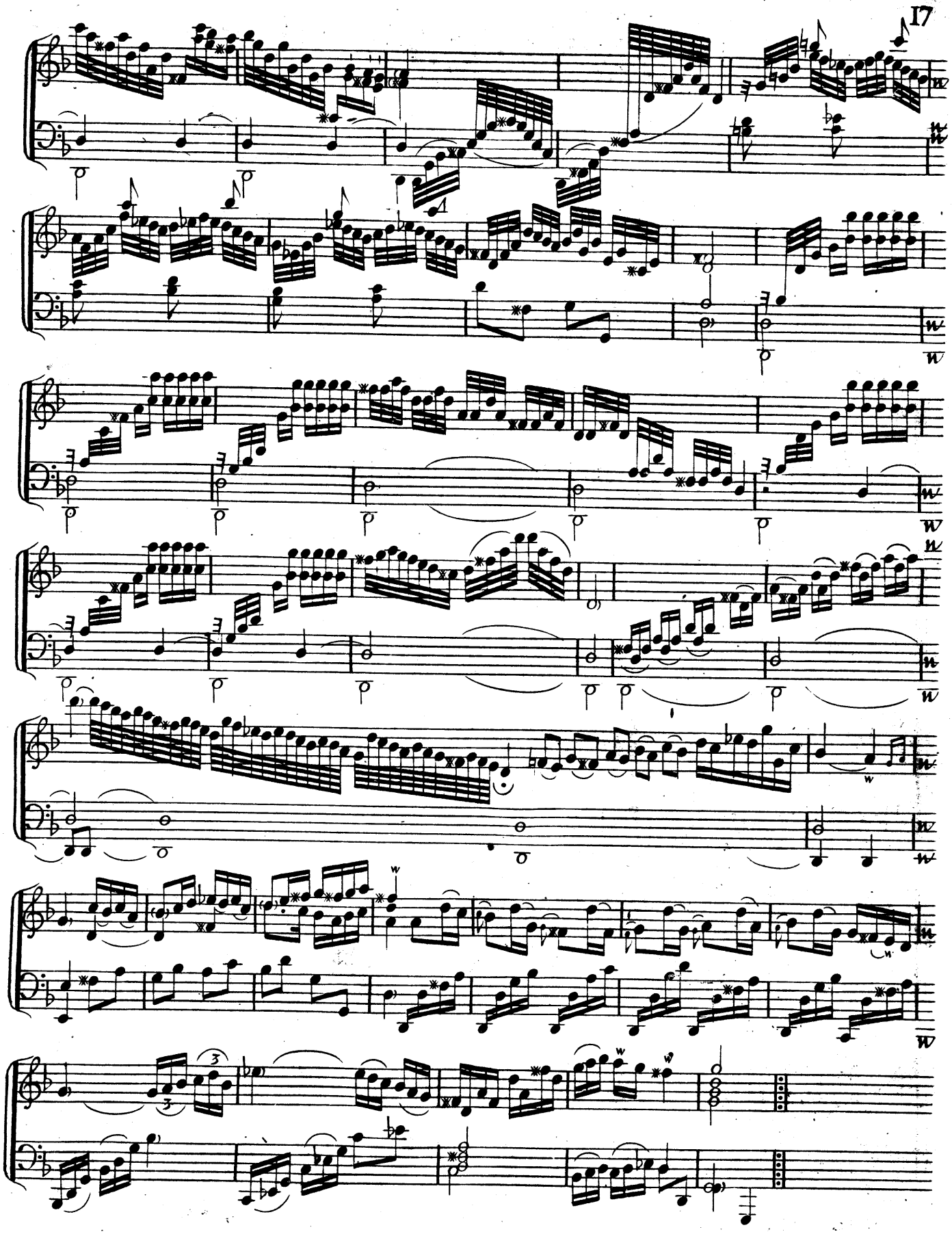

La Foucquet.

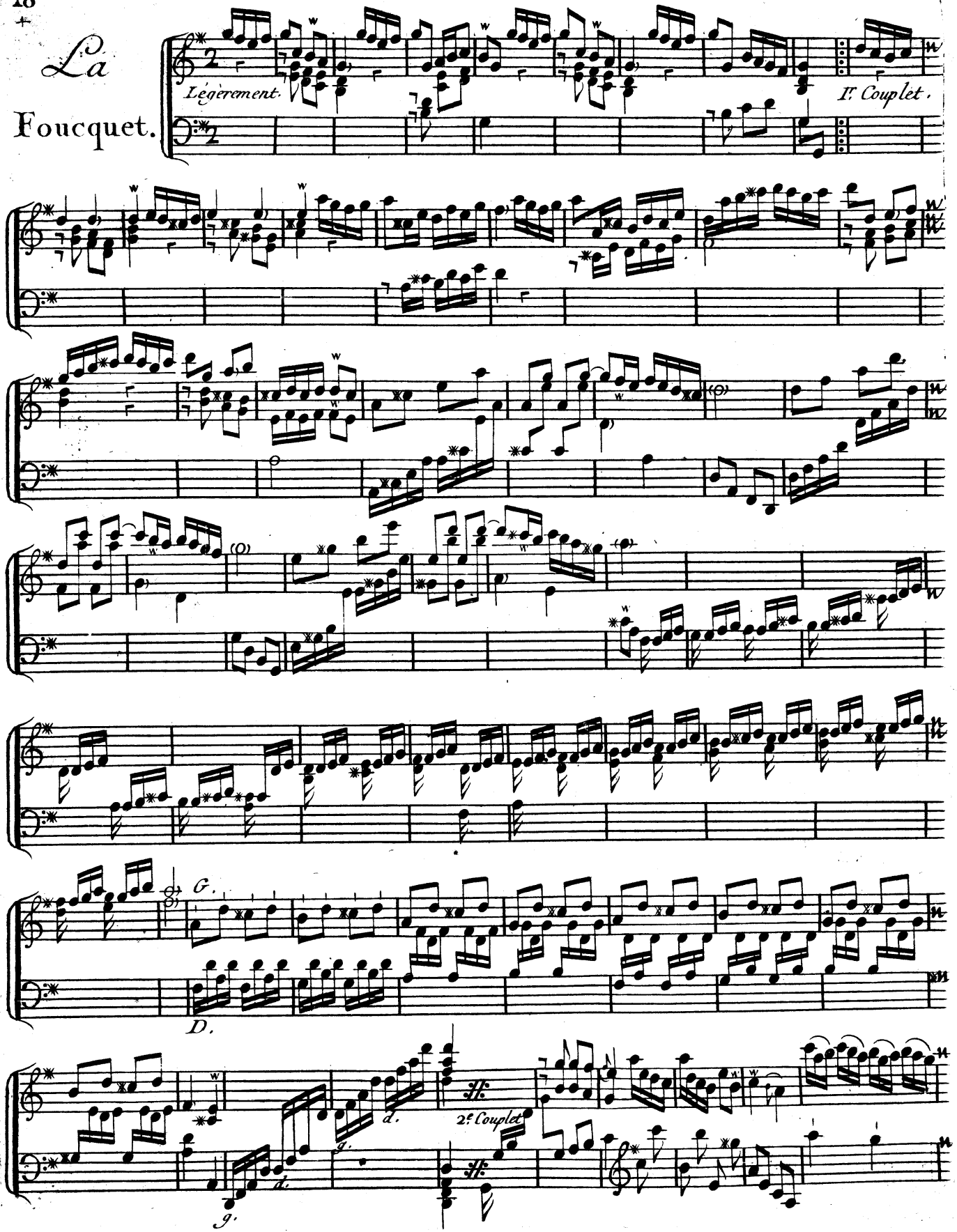

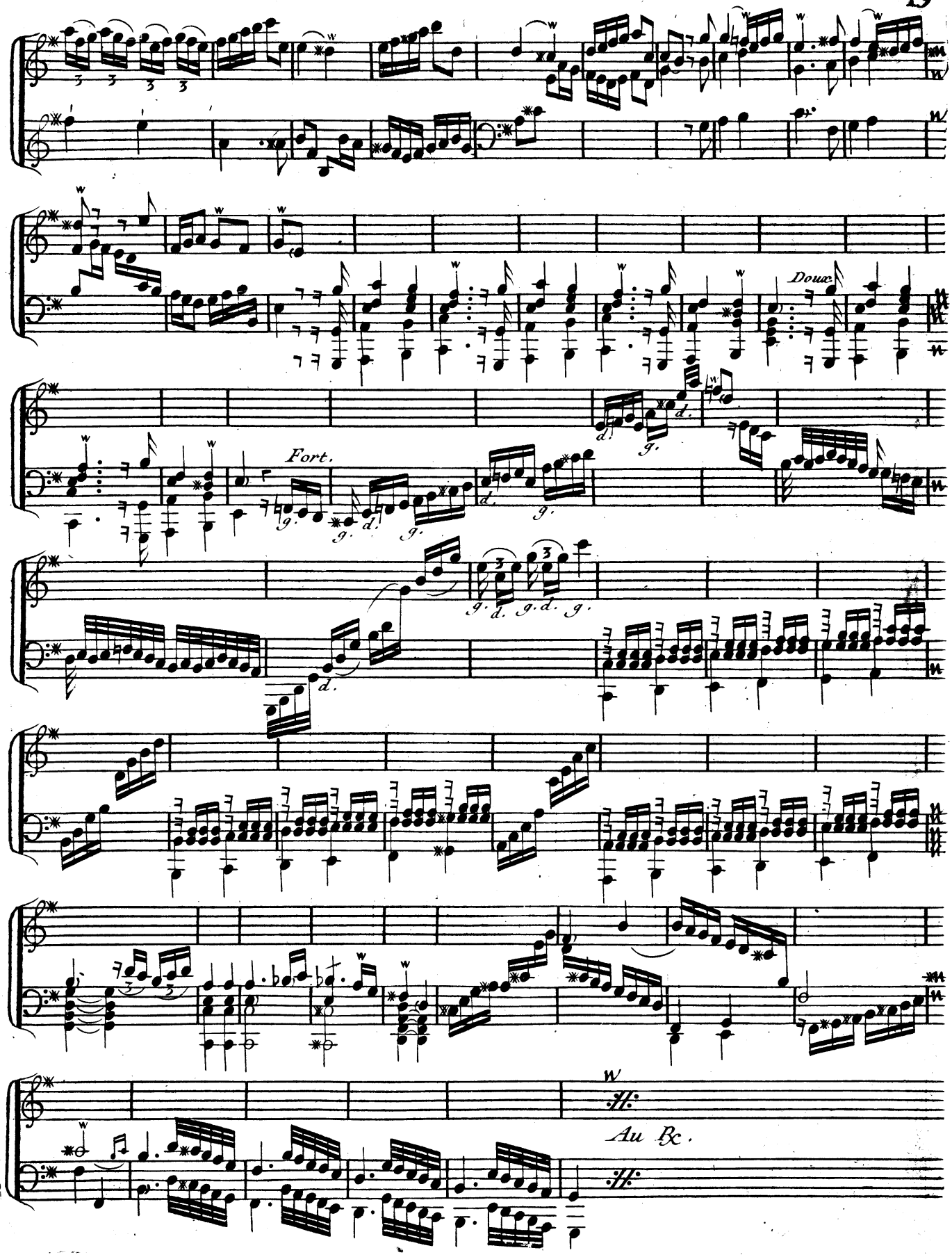
Doux.
Fort.
Au Bc.

La Semillante, ou la Joly.

Légèrement.

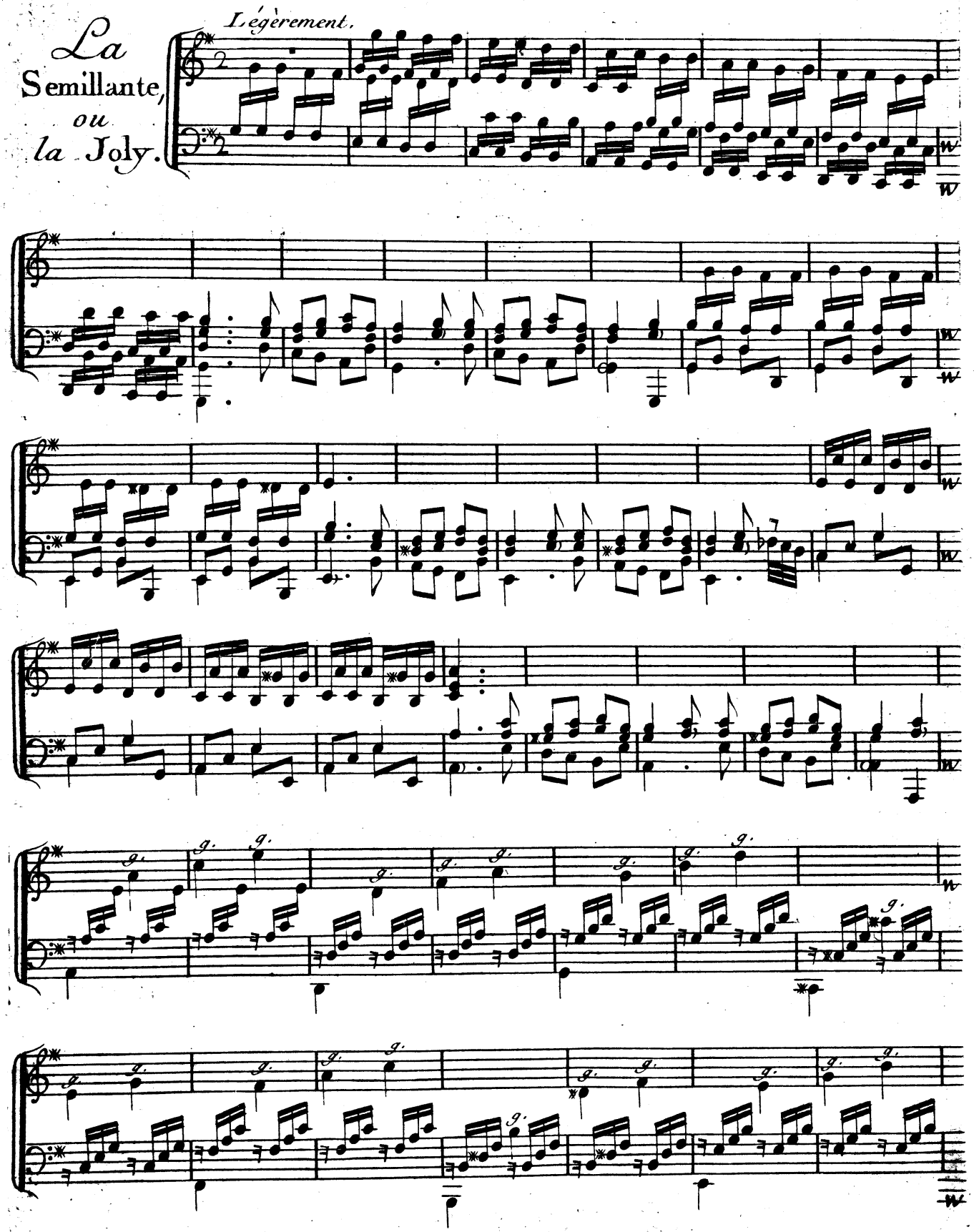

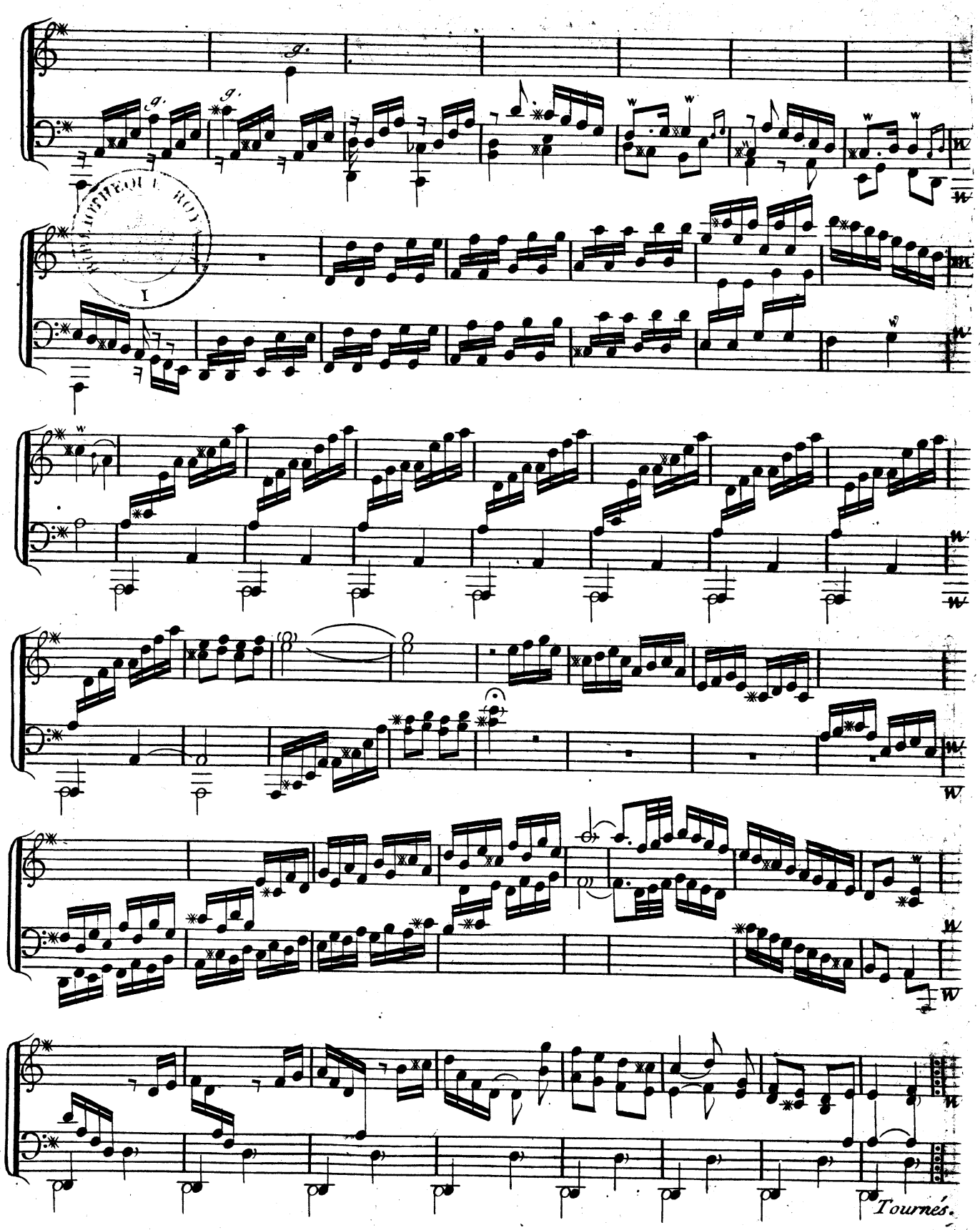
Tournés.

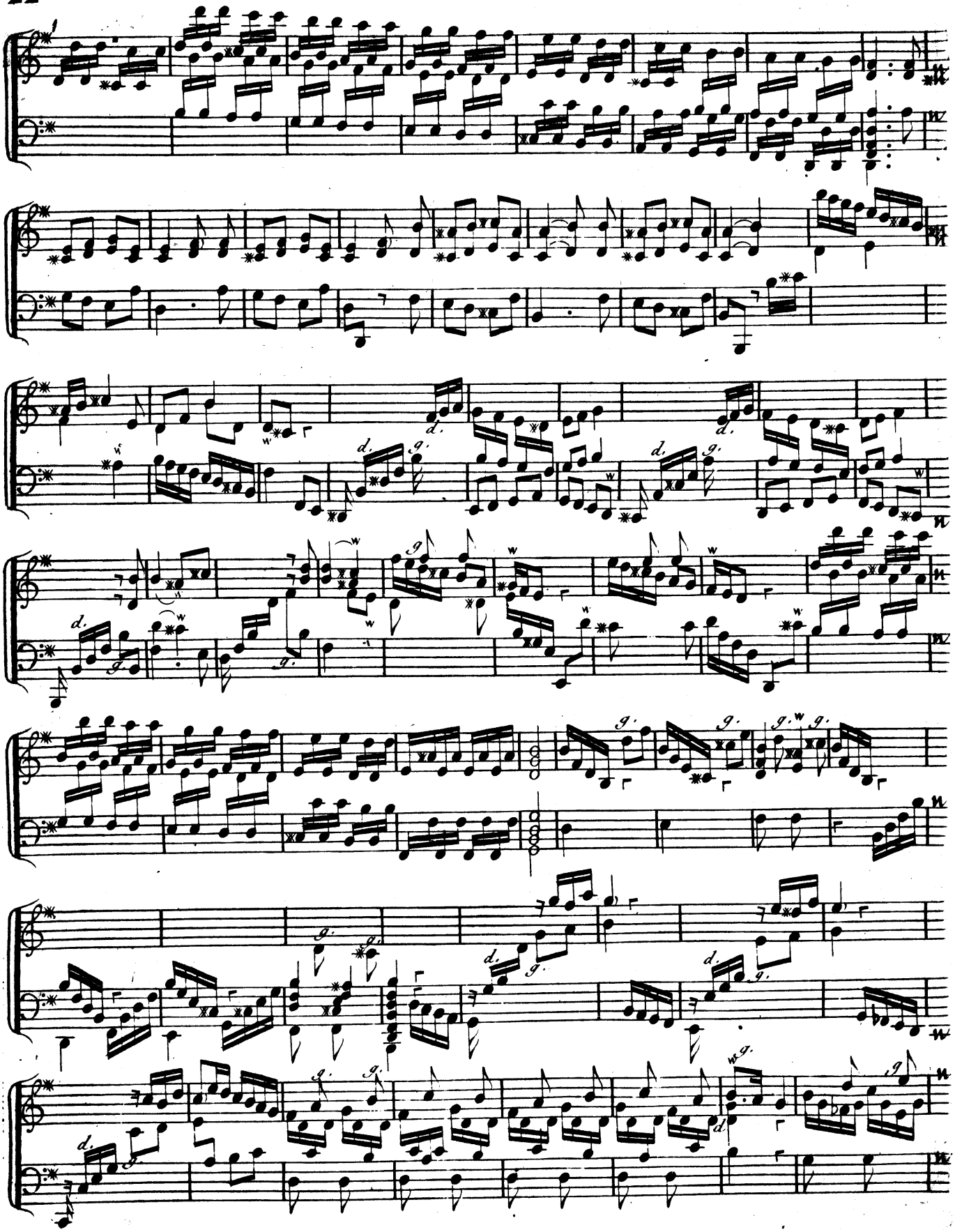

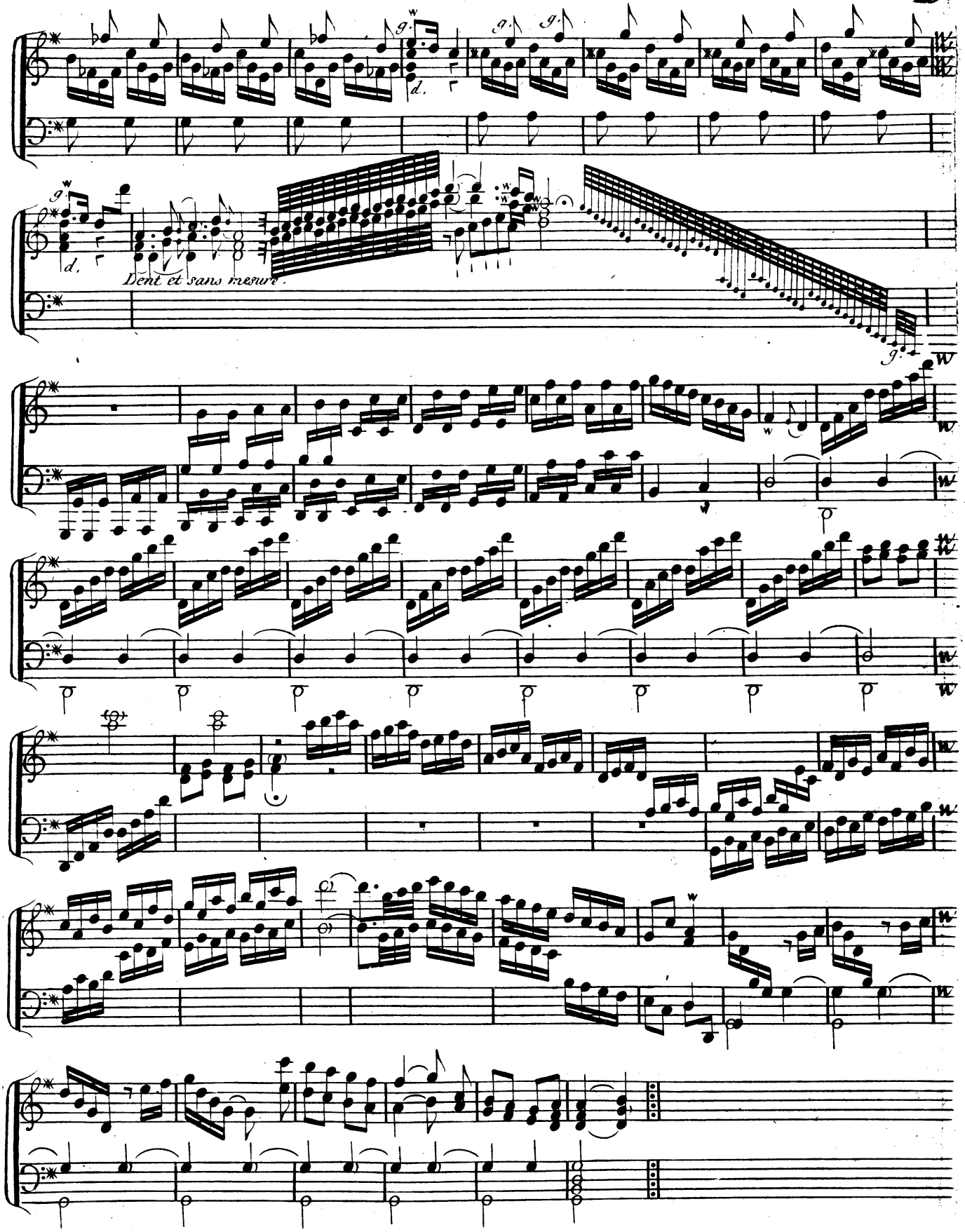
Lent et sans mesure.

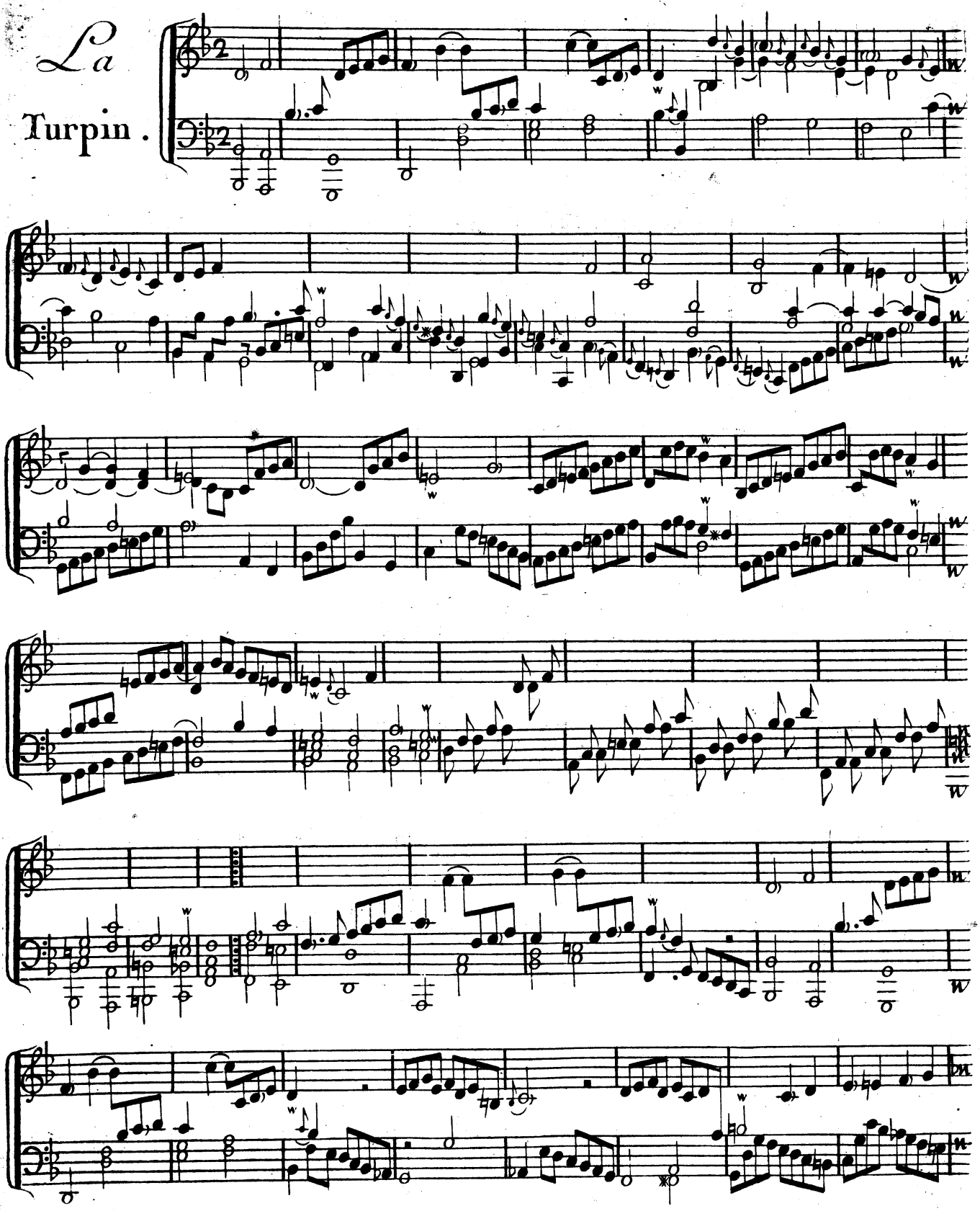
La
Turpin.

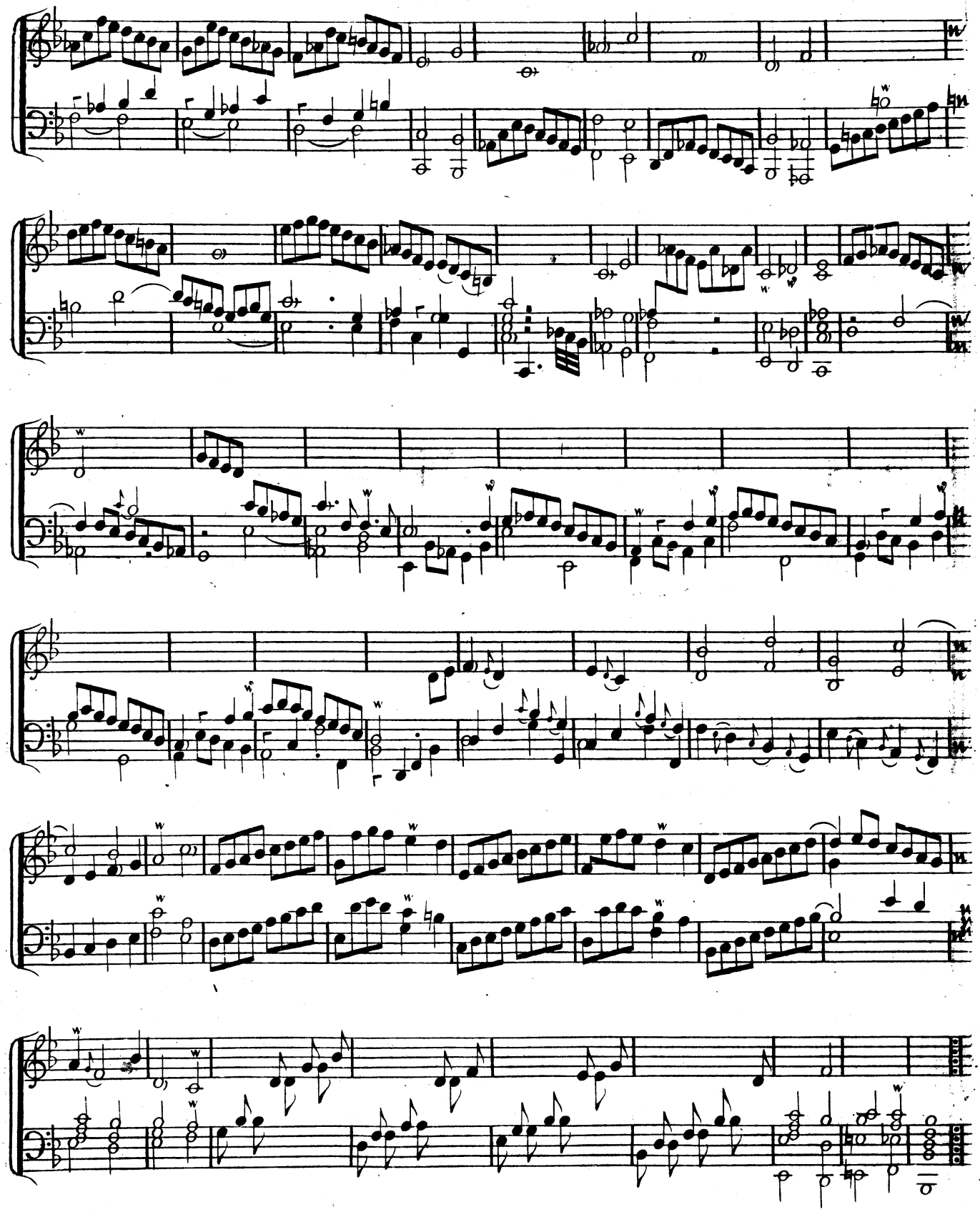

Pre.

Gavotte.

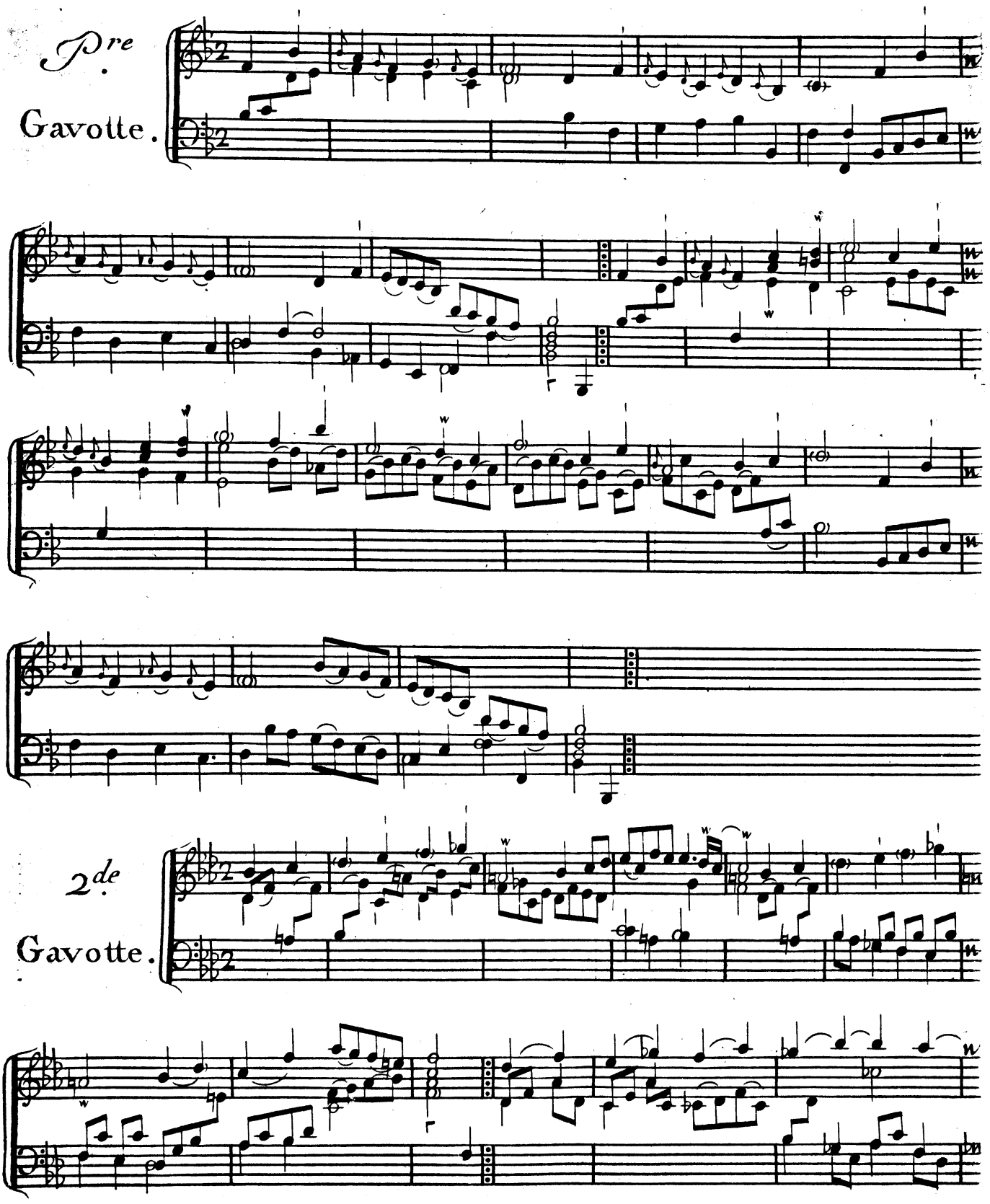

2de

Gavotte.

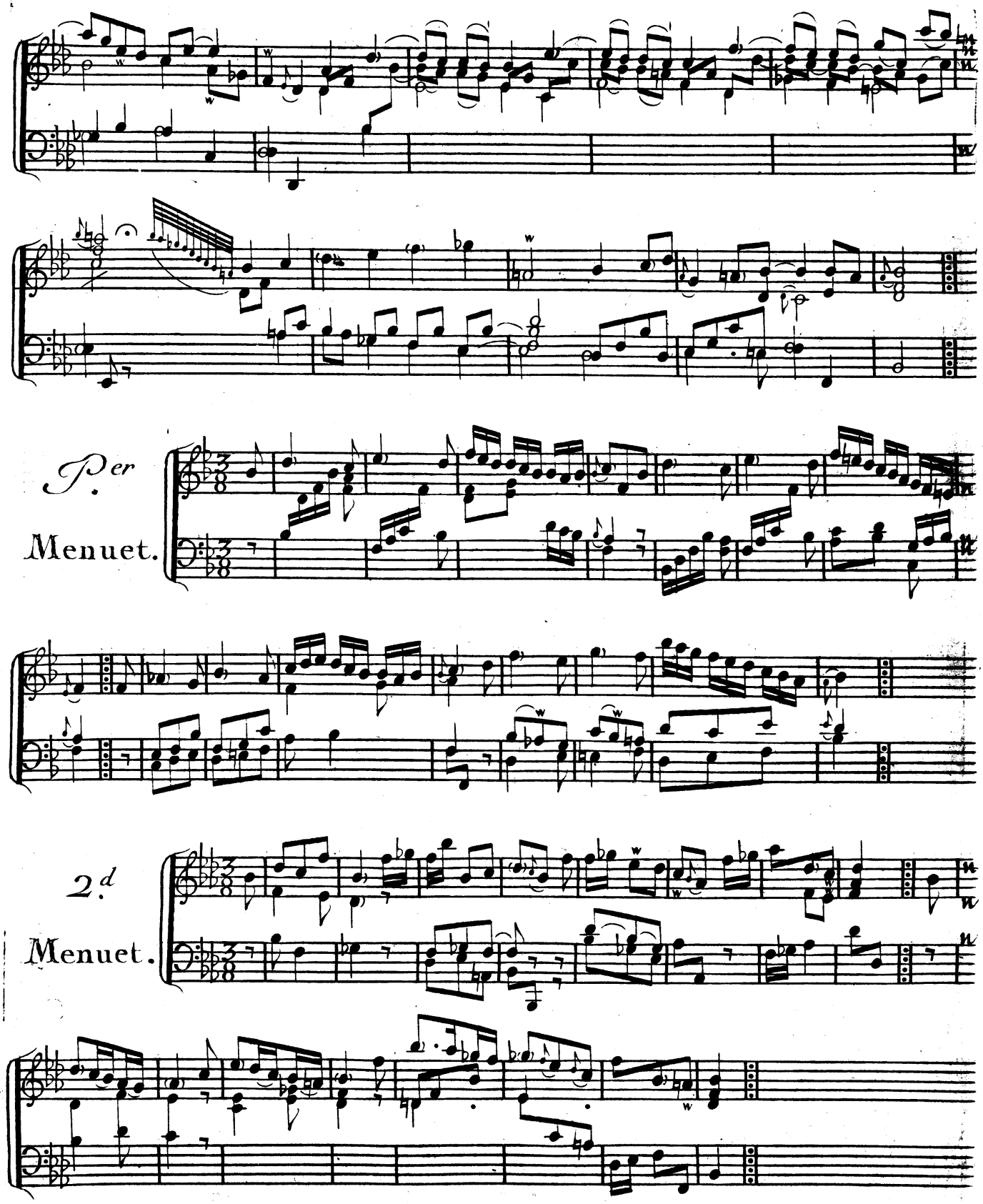
Per
Menuet.
2.d
Menuet.

La du Breüil

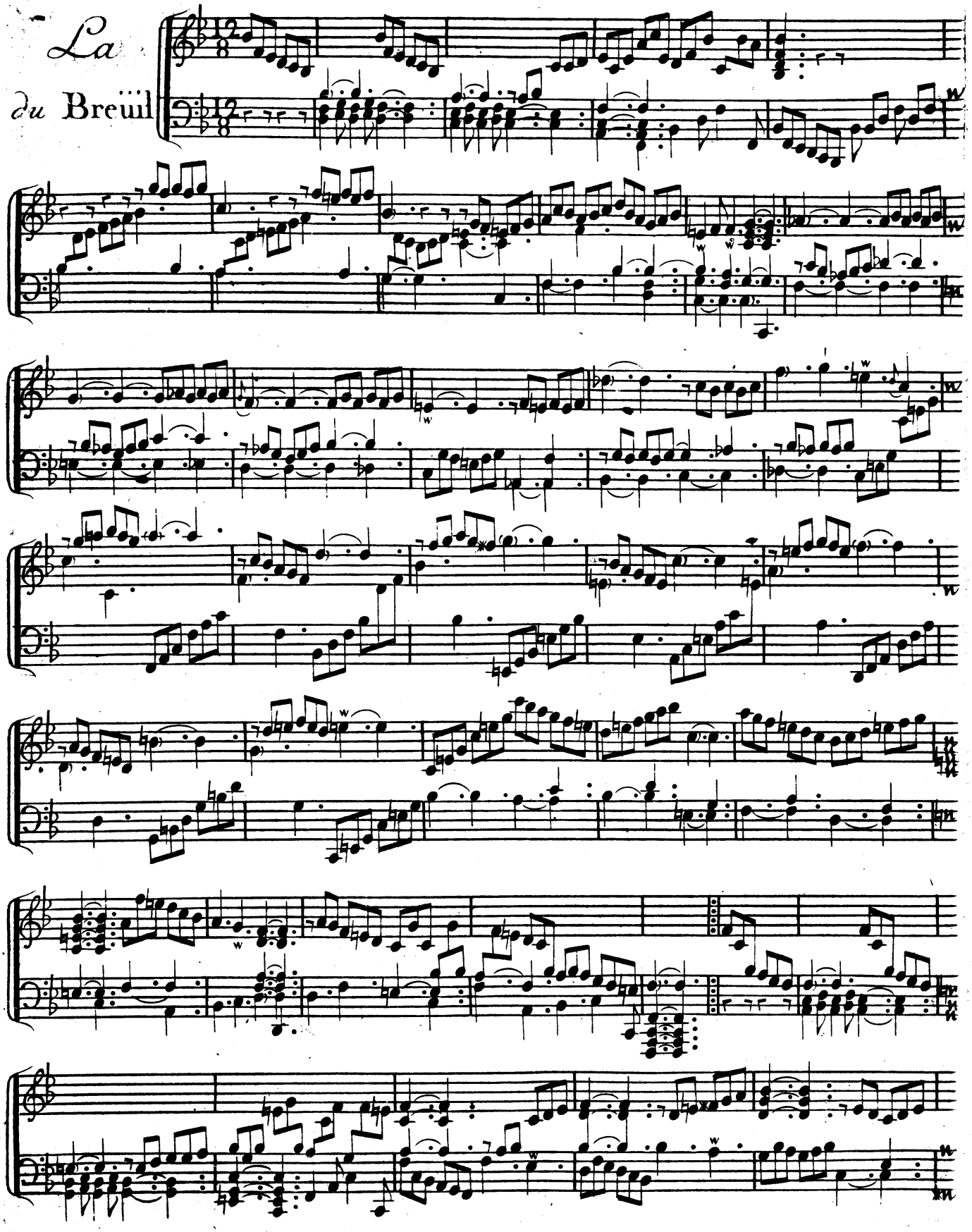

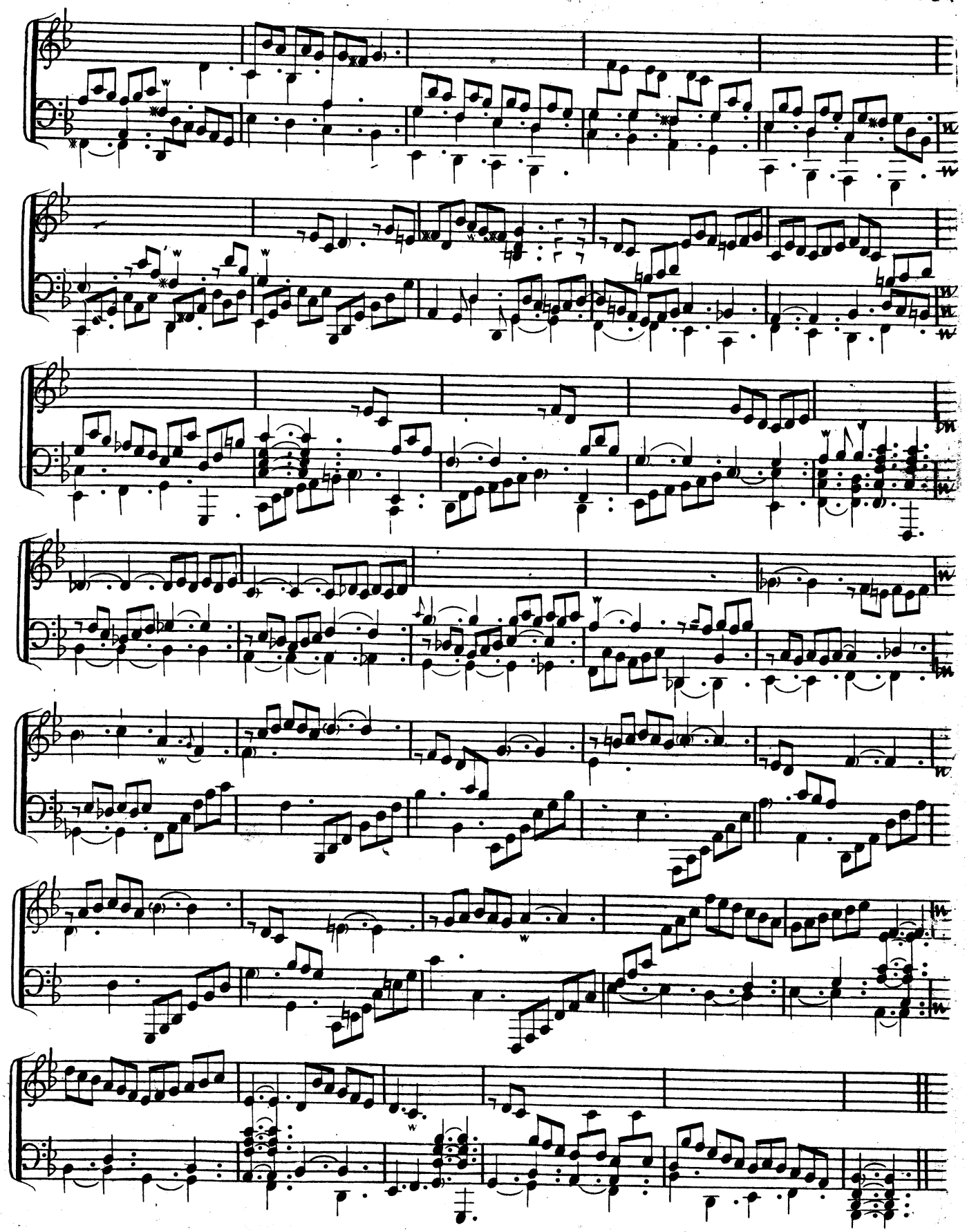

La Chéron l'Affligée

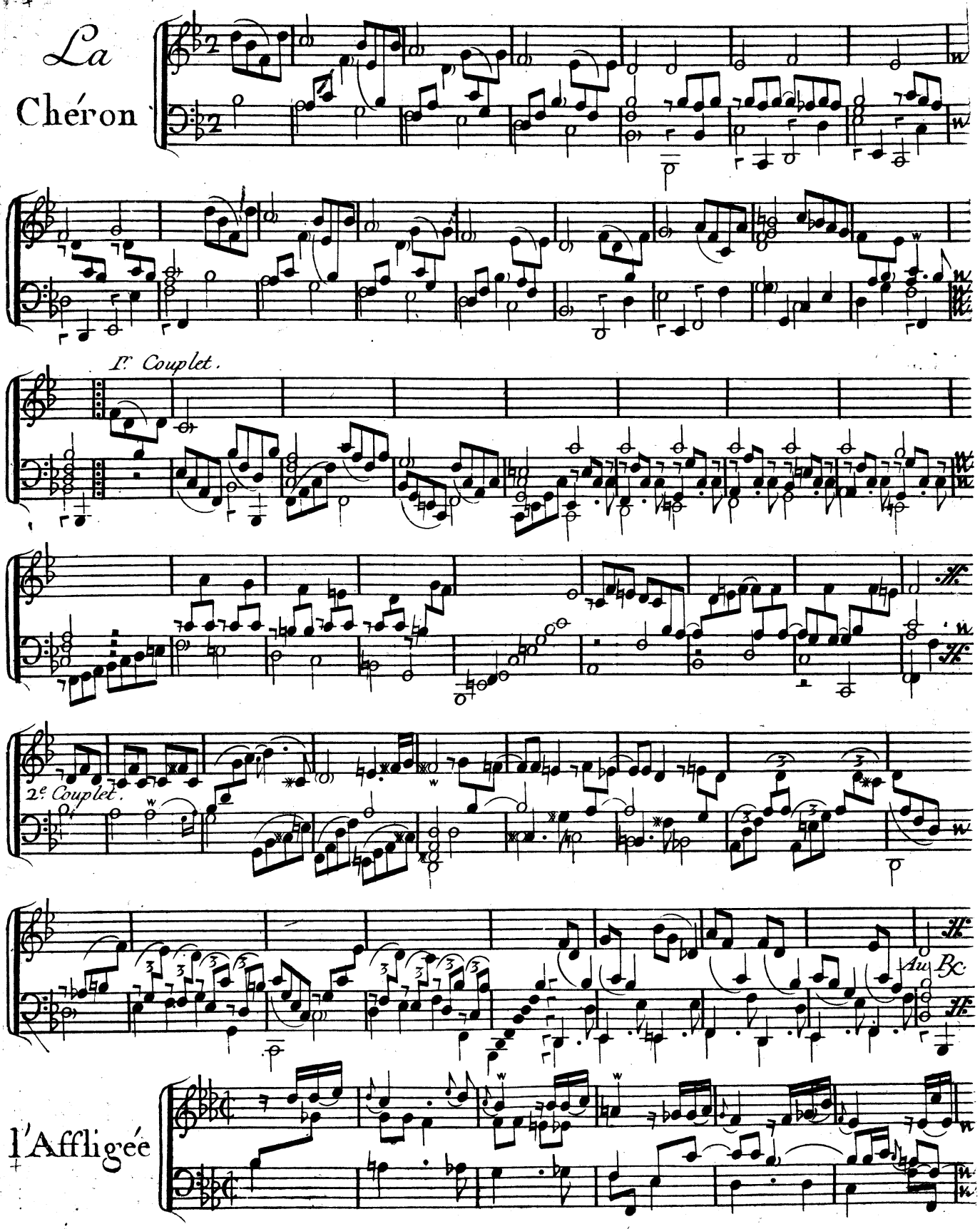

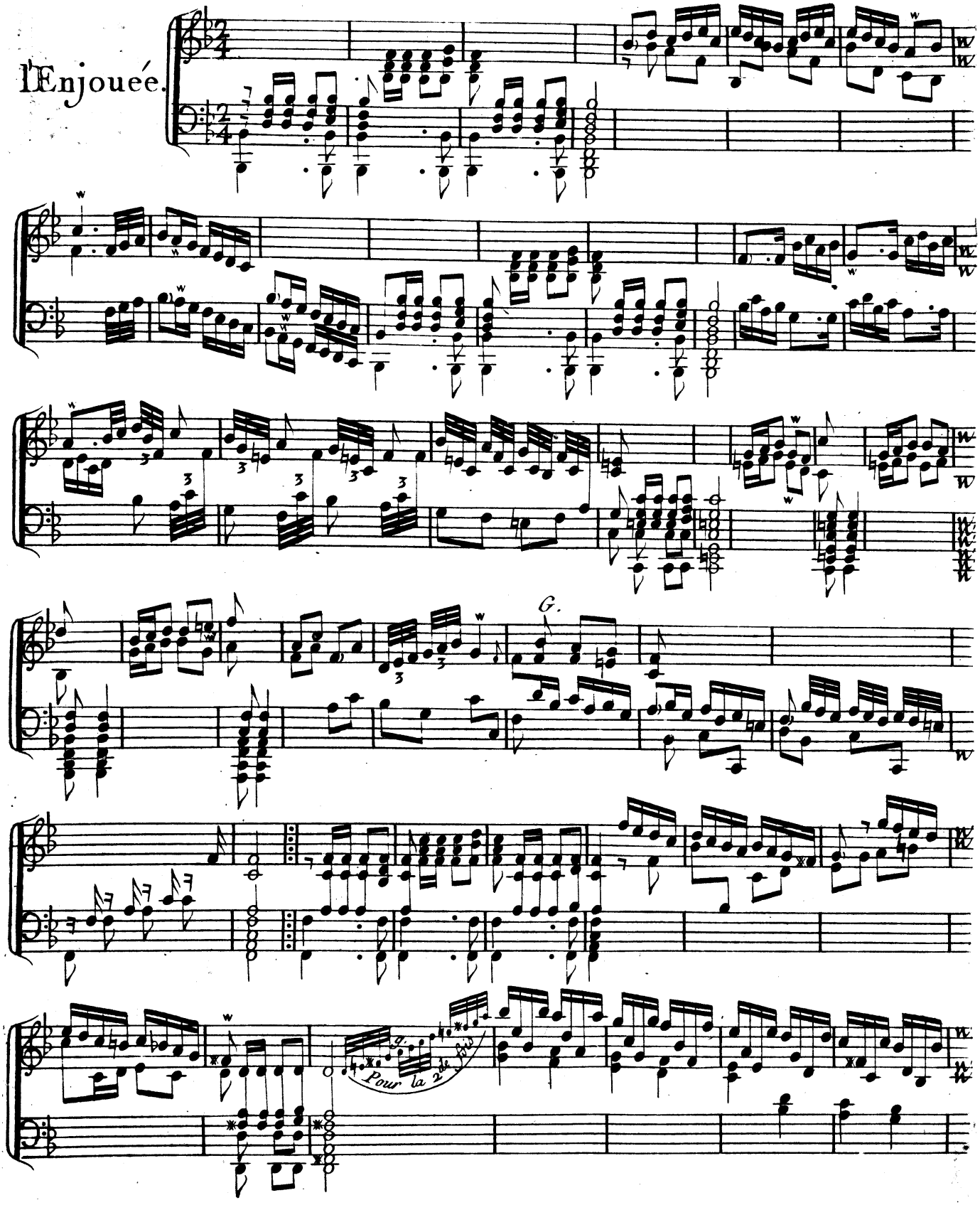
l'Enjouée.
G.
Pour la 2e

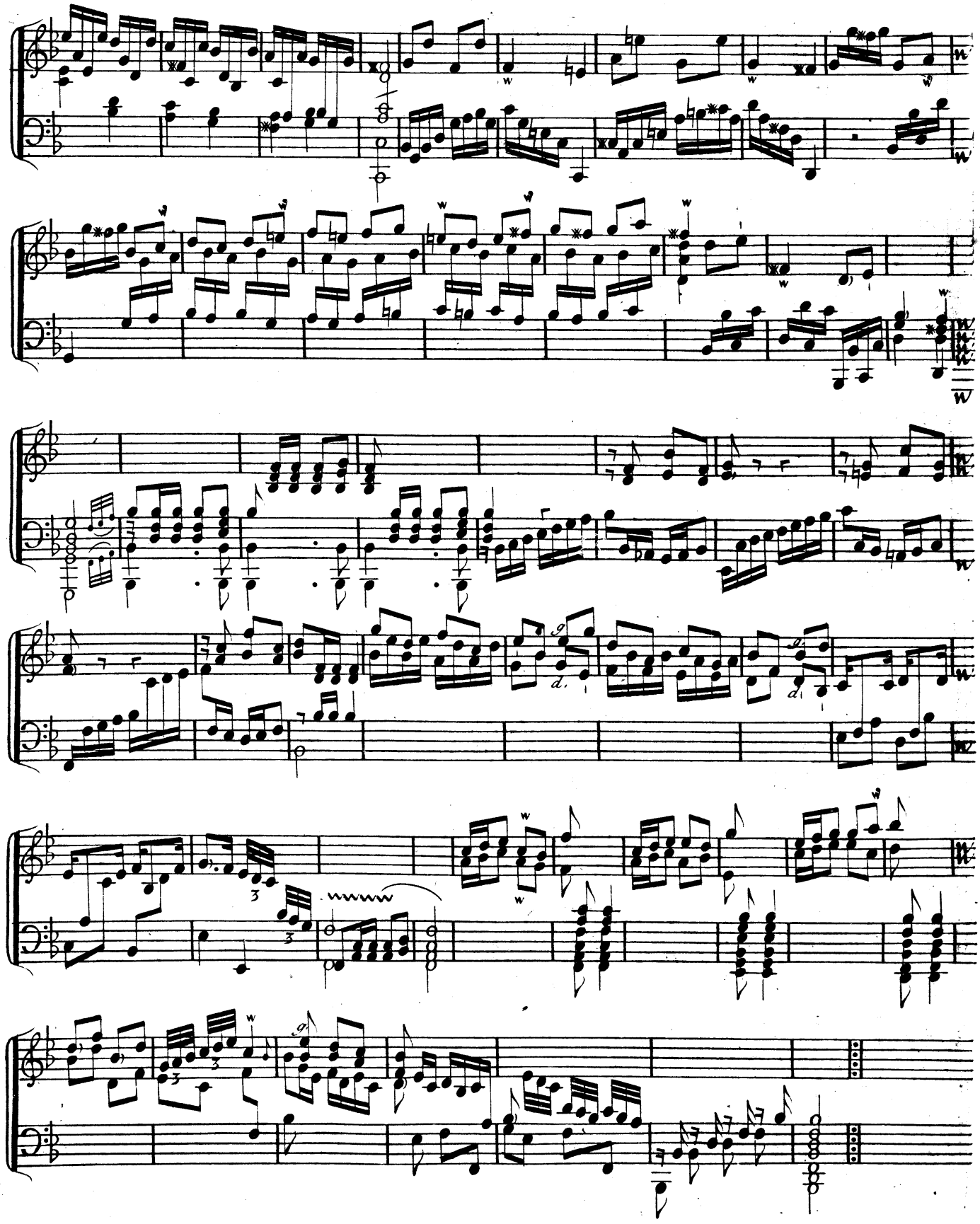

Les Tendres Sentimens

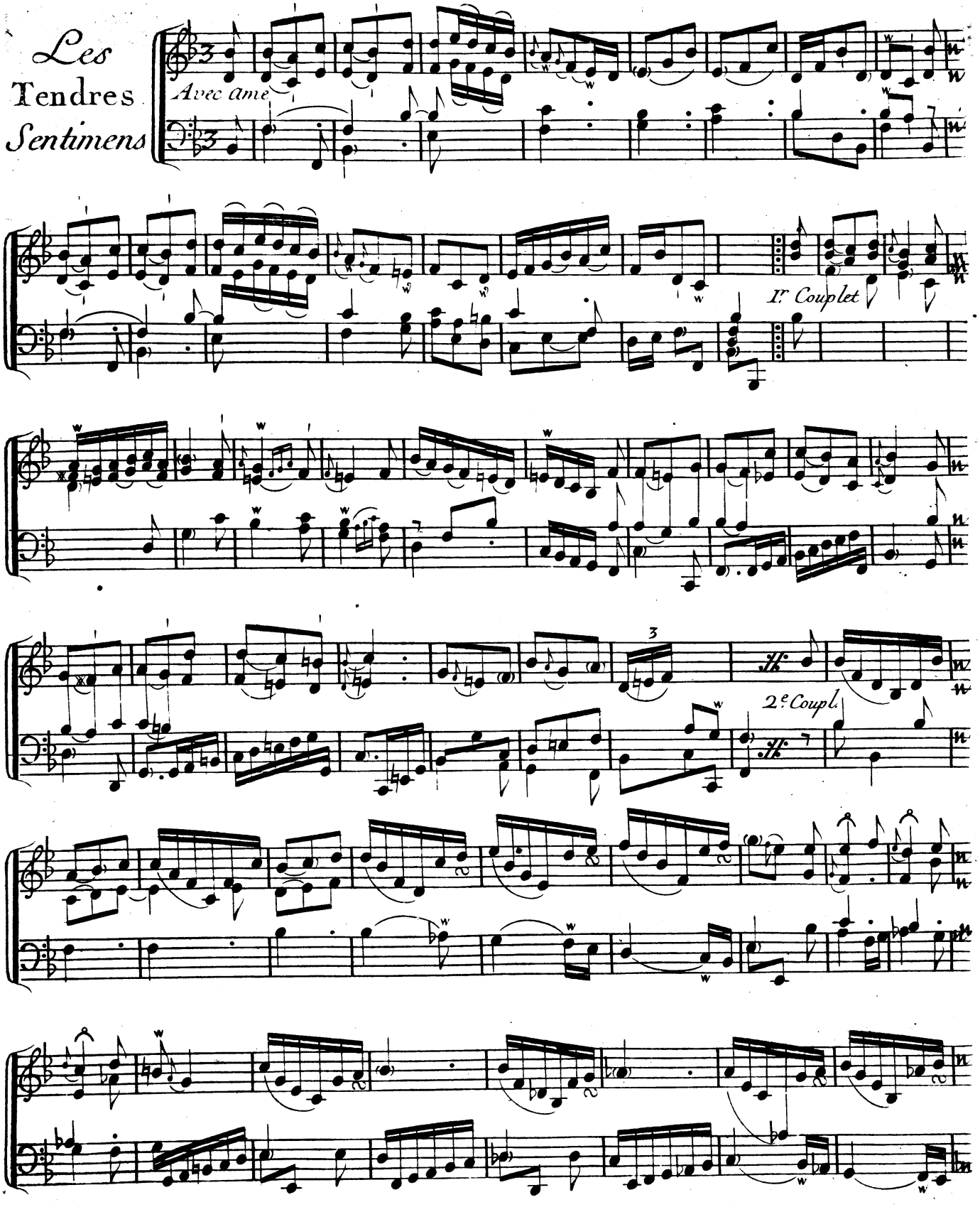

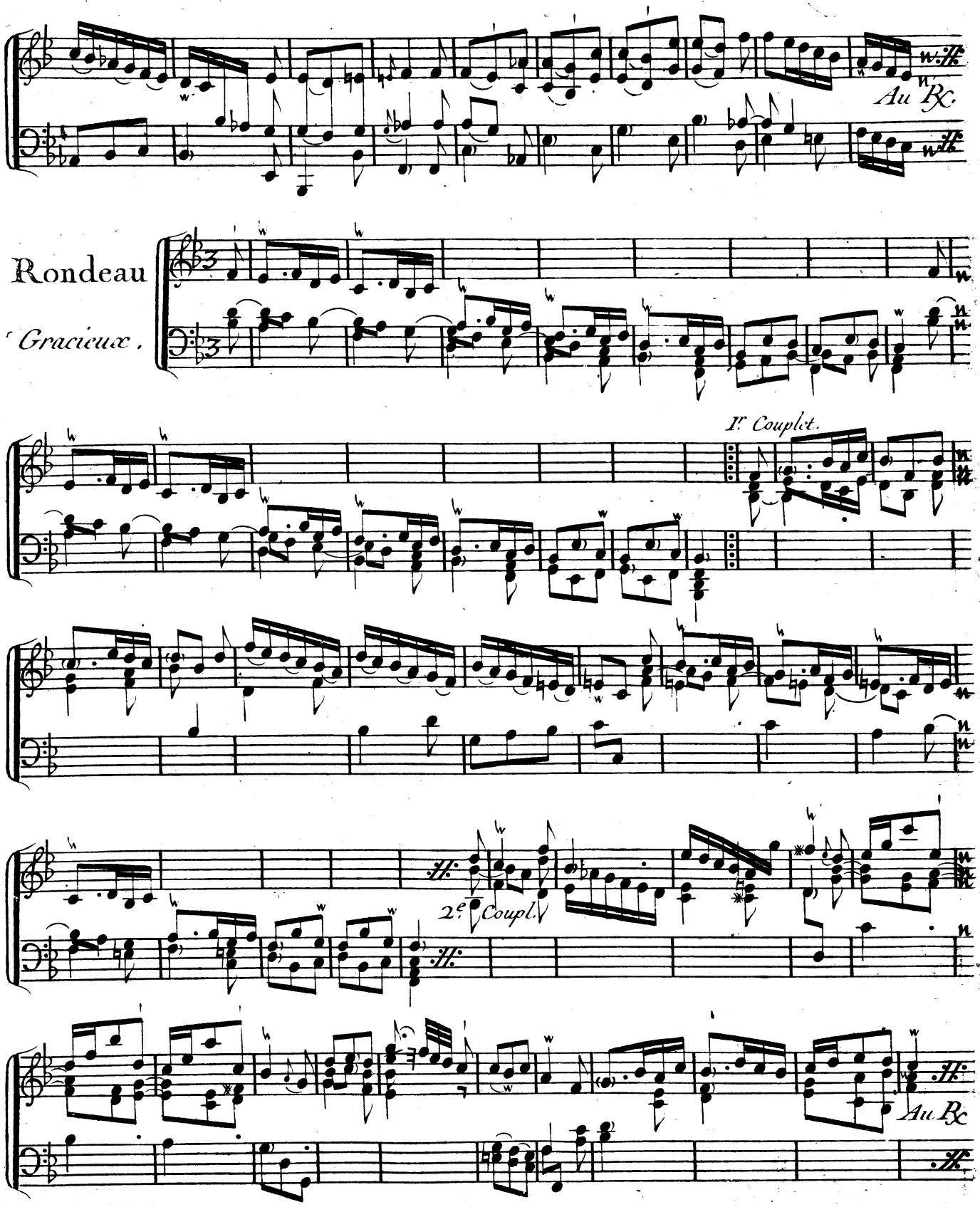
Au Rc.
Rondeau
Gracieux.
Ir. Couplet.
2e. Coupl.
Au Rc

LES QUATRE NATIONS.

l'Italienne

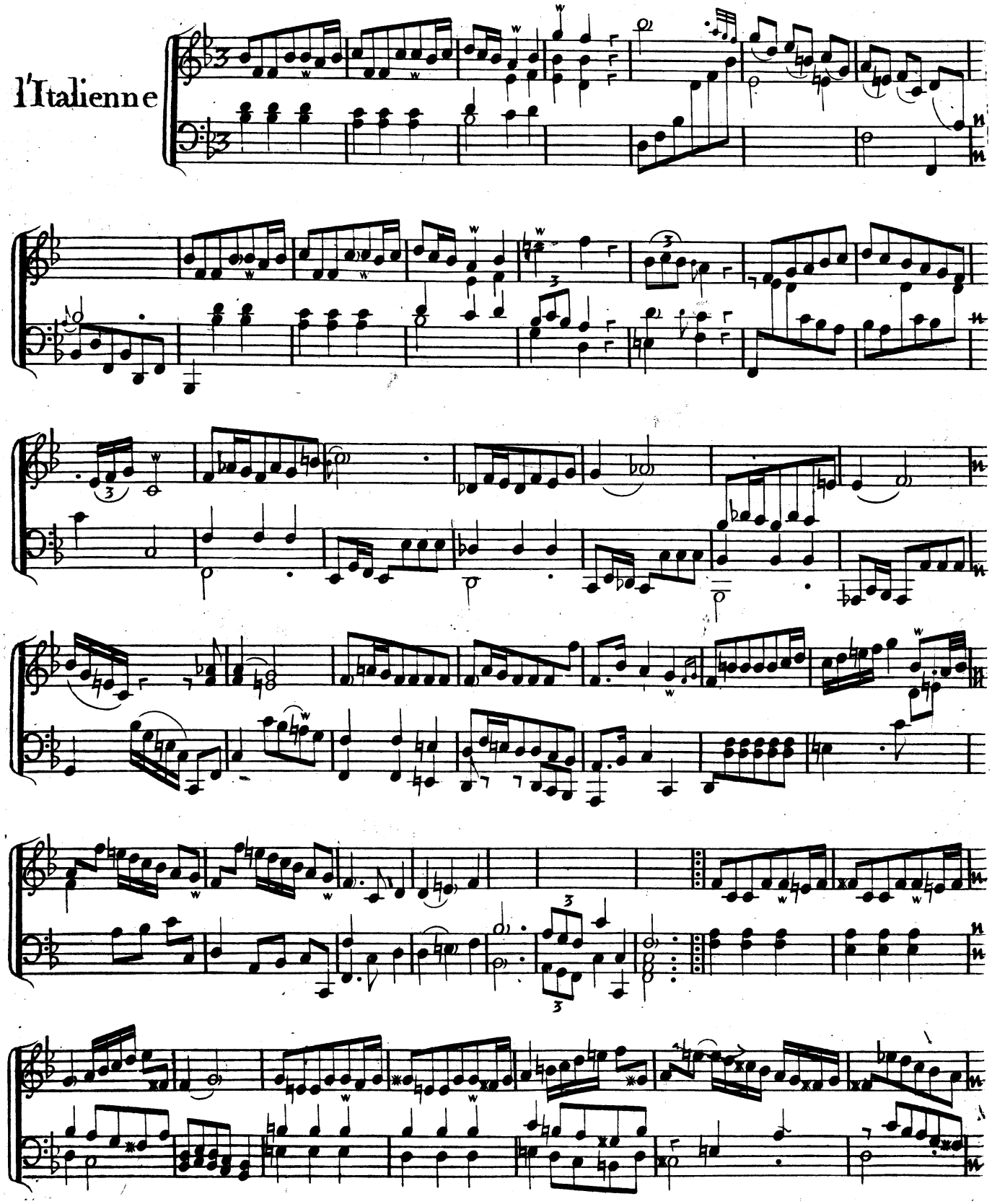

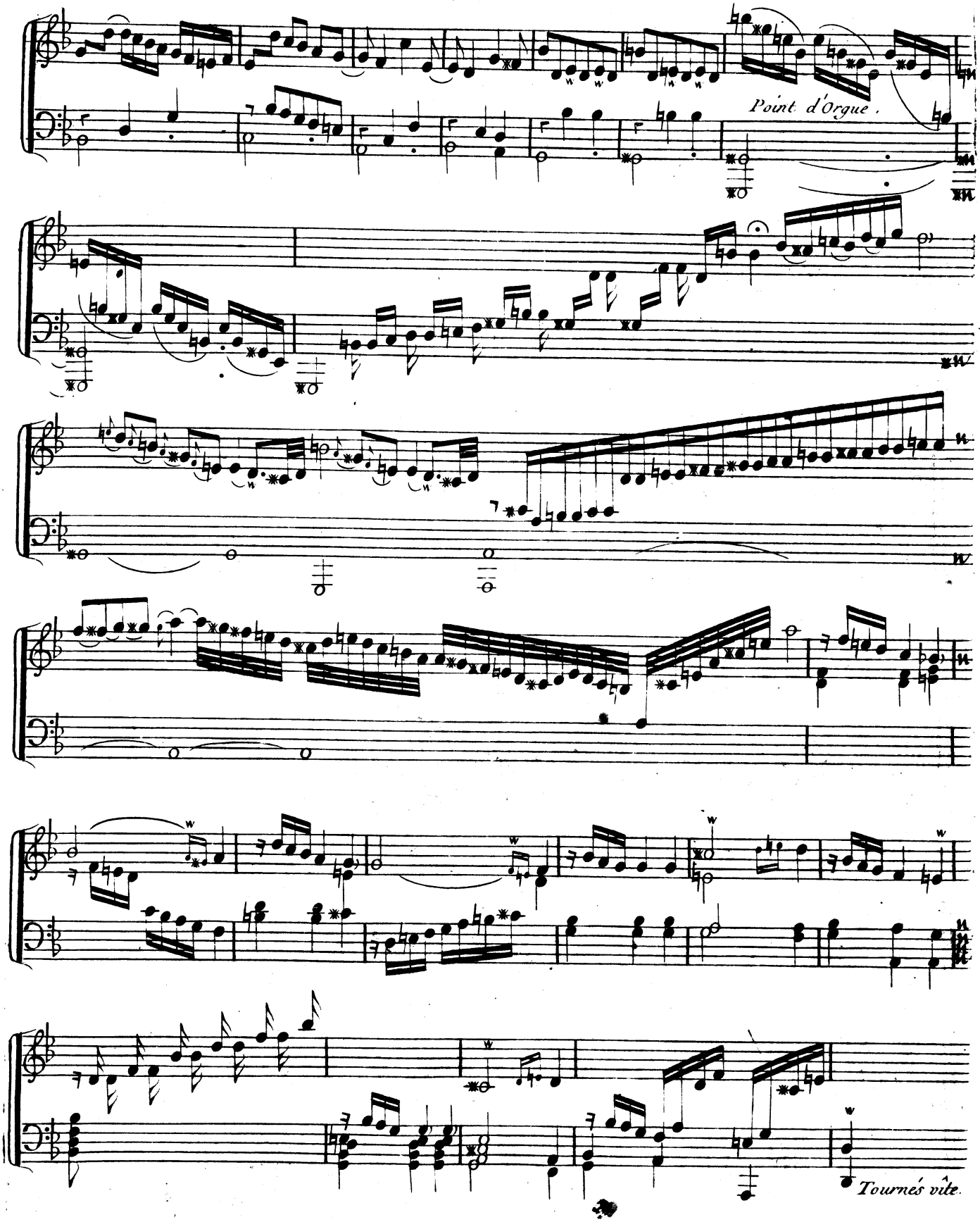
Point d'Orgue.
Tournés vîte.

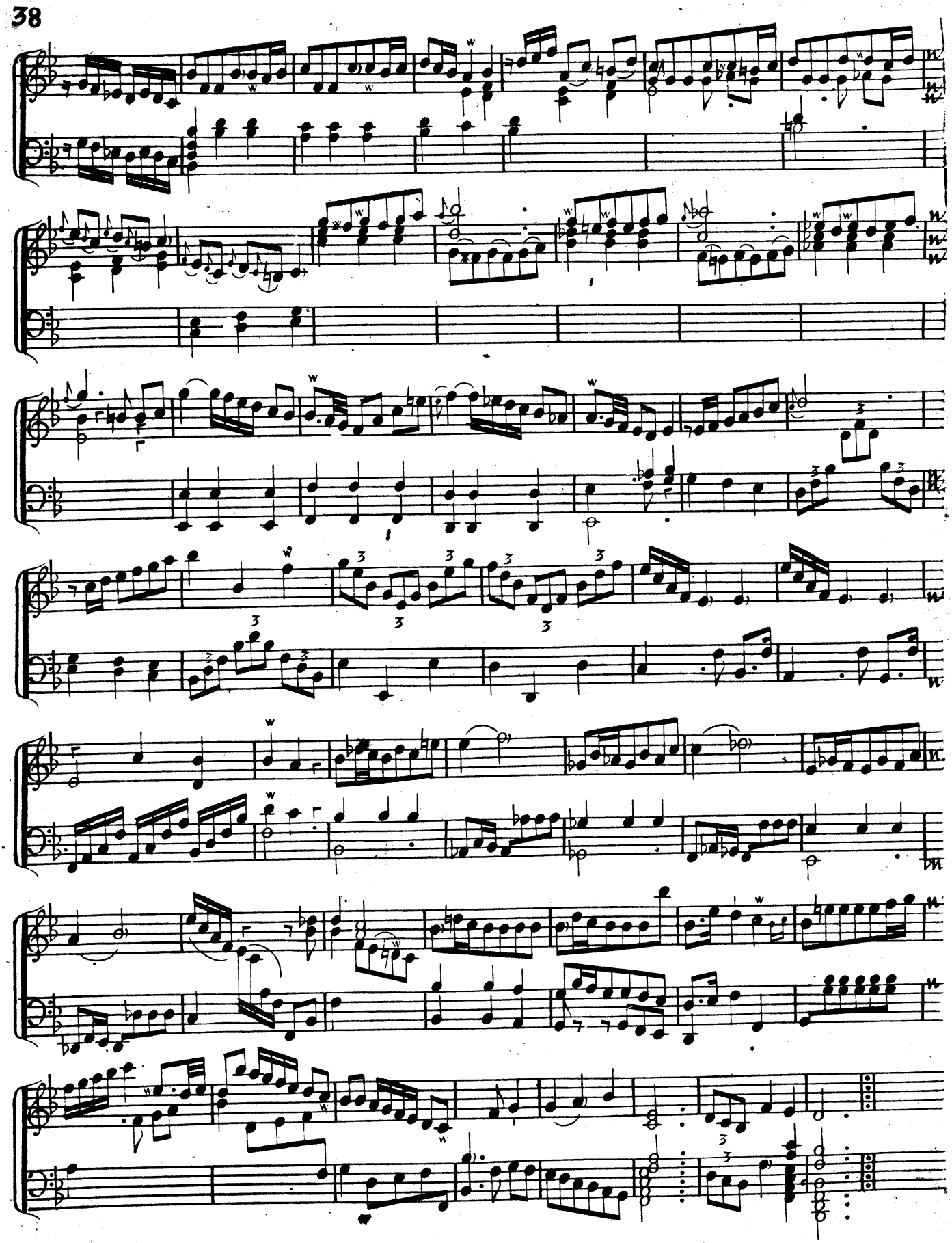

Rondeau.

l'Angloise

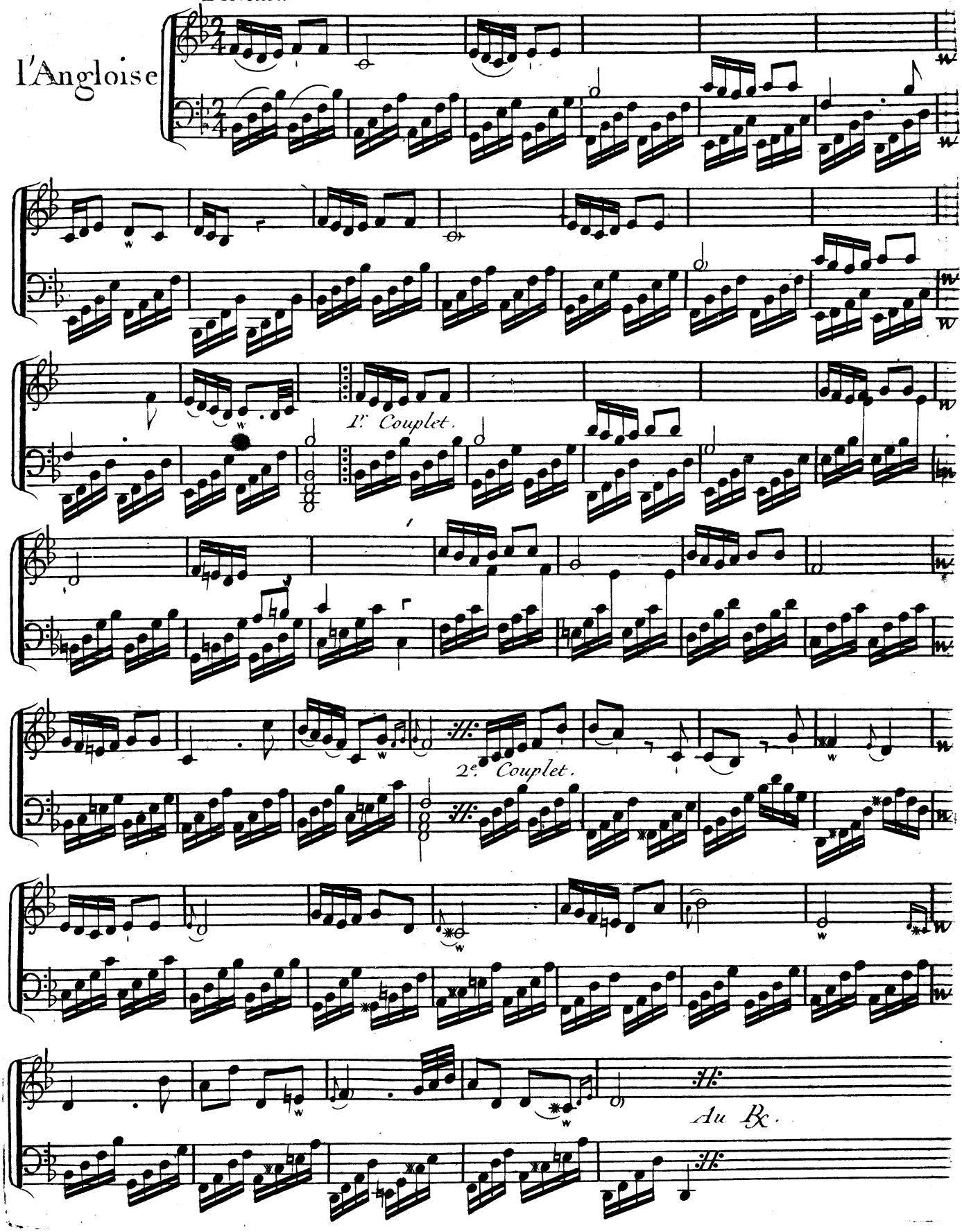

l'Allemande

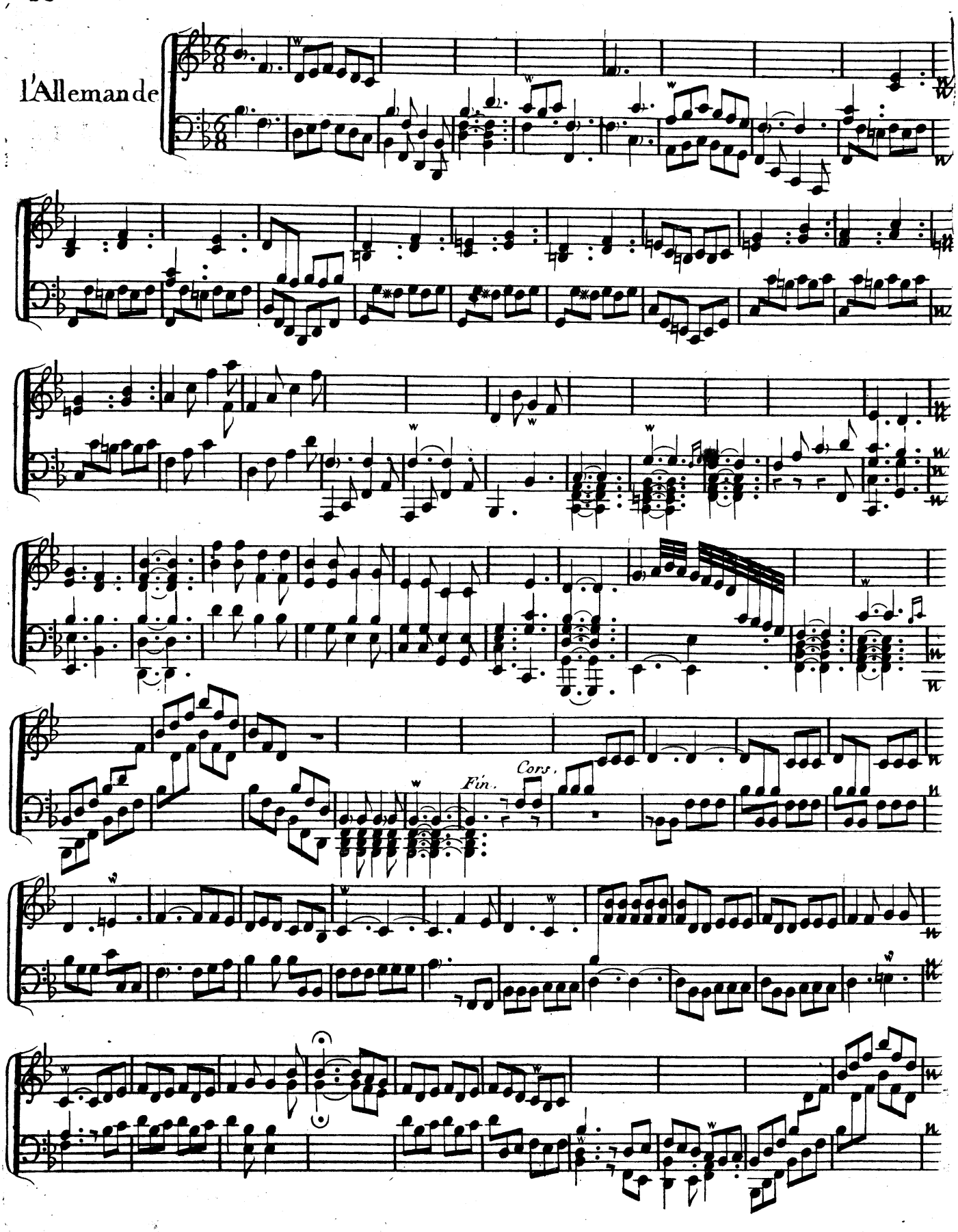

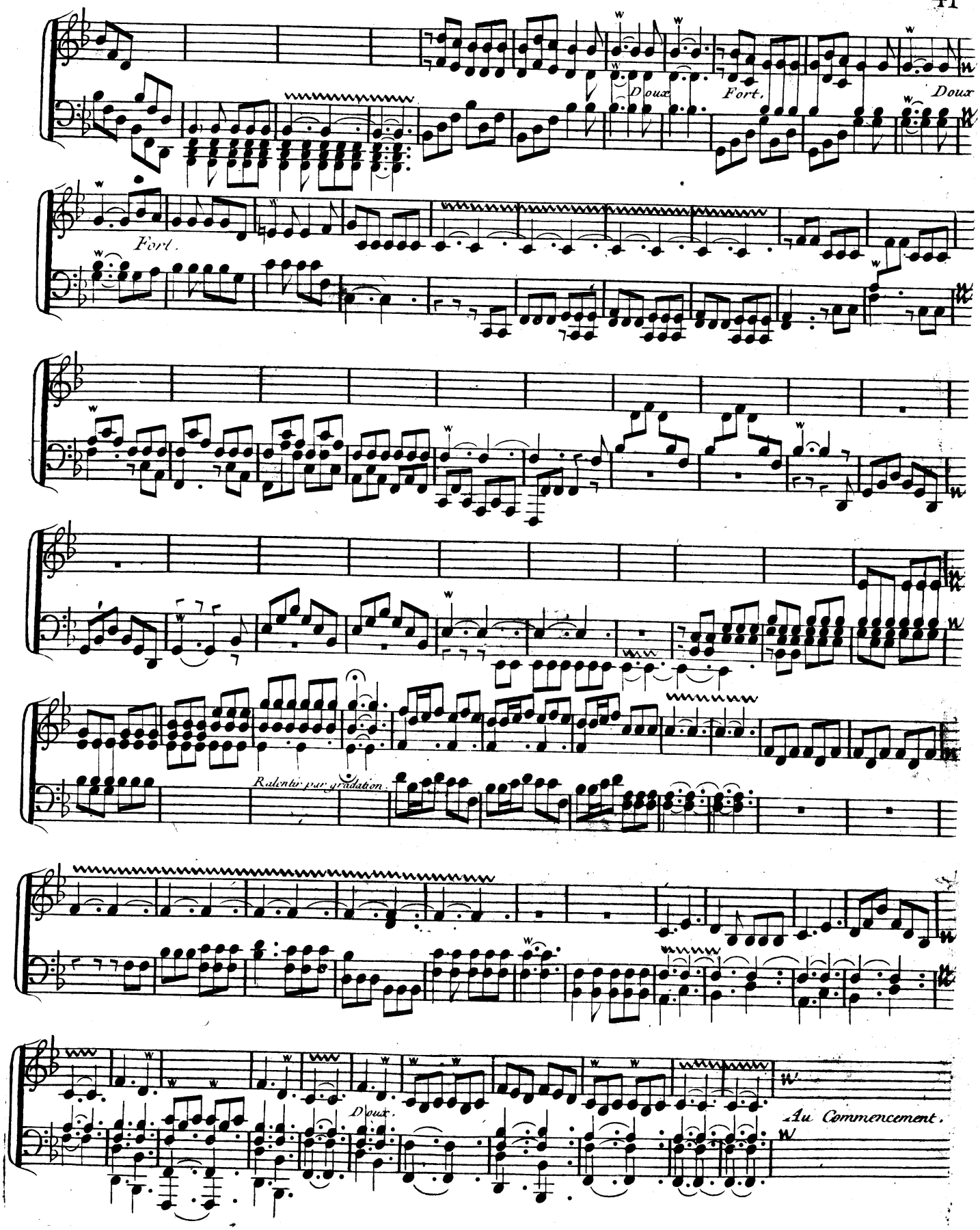
Doux
Fort.
Doux
Fort.
Ralentir par gradation.
Doux.
Au Commencement.

Noblement et sans lenteur.

La Françoise.

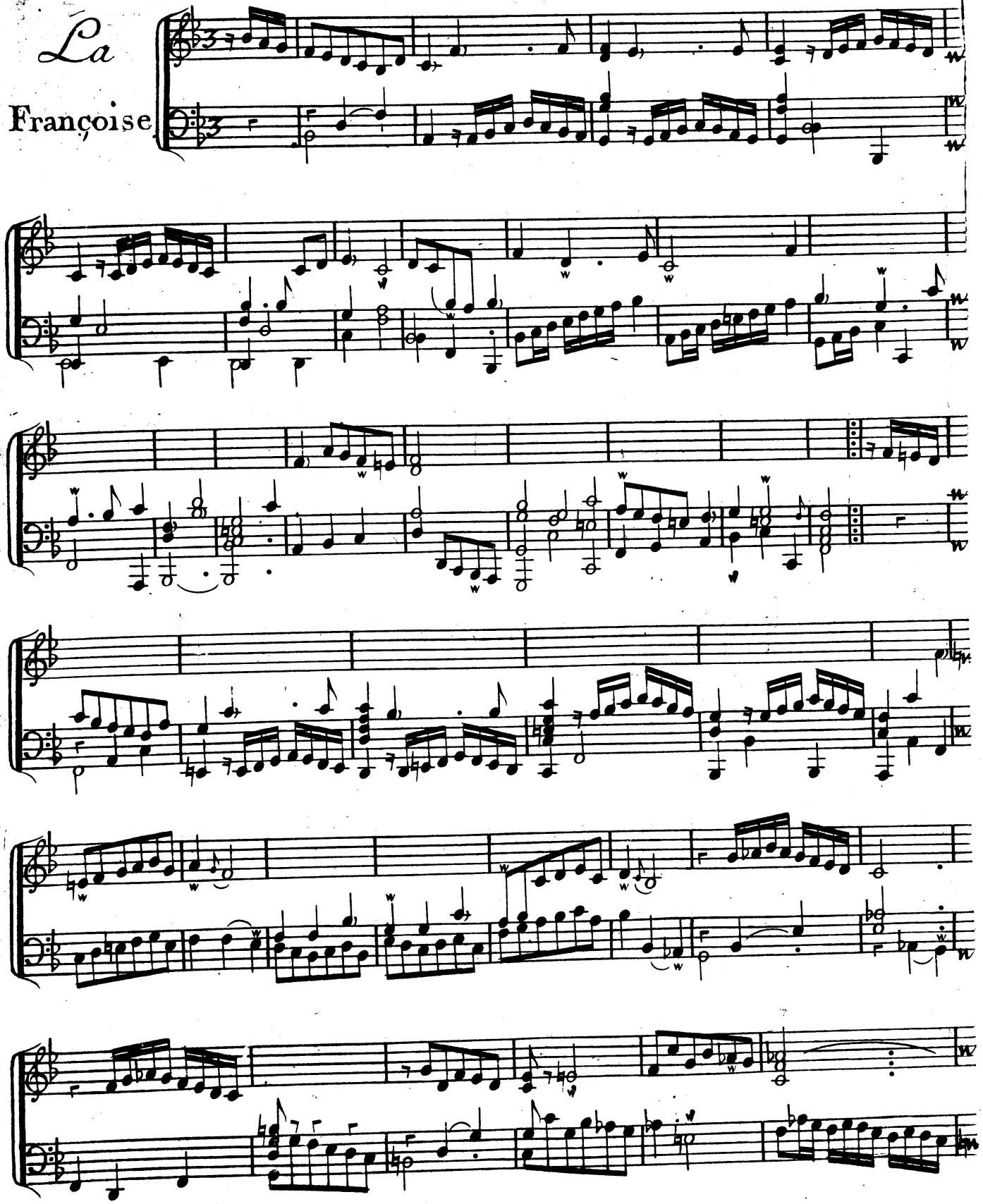

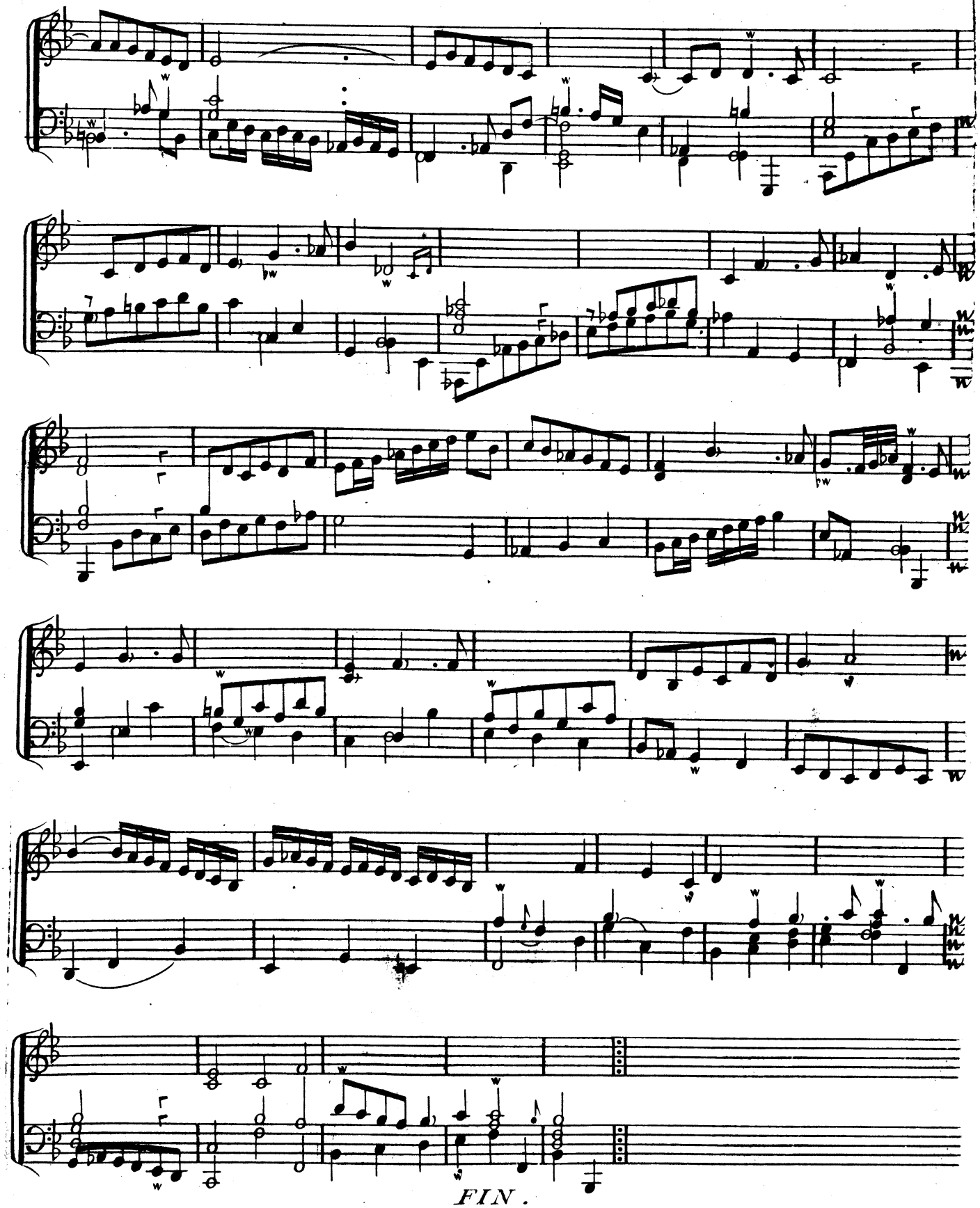

FIN.