

# Großes Lied

VIT BECLETTUNG

DES PIANOFORTE

composé

von

PAINY CÄCILIA HIENSEL,

GEB. ALEX. DELESSOIX BARTHOLODY.

Op. 9.

*N<sup>o</sup> 2, der nachgelassenen Werke.*

Eigenthum der Verleger.

Leipzig, bei Breitkopf & Härtel.

Pr. 20 Ngr.

8140.

# DIE ERSEHTE.

(Hölty.)

Fanny Cäcilia Hensel, Op. 9.

Andante con moto.

Singstimme.

1. Brä - ch - te dich meinem Arm der näch - ste Früh - ling!  
 2. Won - ne! sie wird mir Pa - ra - die - se zau - - bern!  
 3. Komm, dich ru - fet die Sehnsuchtsthän' im Au - - ge!

Pianoforte.

1. tön - ten Vö - gel aus Blü - then mir das Braut - lied, dann, dann hätt' ich Se - ligers schon auf  
 2. wird lustwandeln mit mir in Gär - ten Got - - tes, wird in mei - nen Ar - men gewiegt den  
 3. dich dies wal - lende Herz voll süs - ser Ahn - - dung, trü - be floss mein Le - ben, o Himmels -

1. Er - - - den Won - - - ne des Him - - - mels.  
 2. Früh - - lings - - a - - - bend be - flü - - - geln.  
 3. ho - - - tin, komm, - - - es zu hei - - - tern.

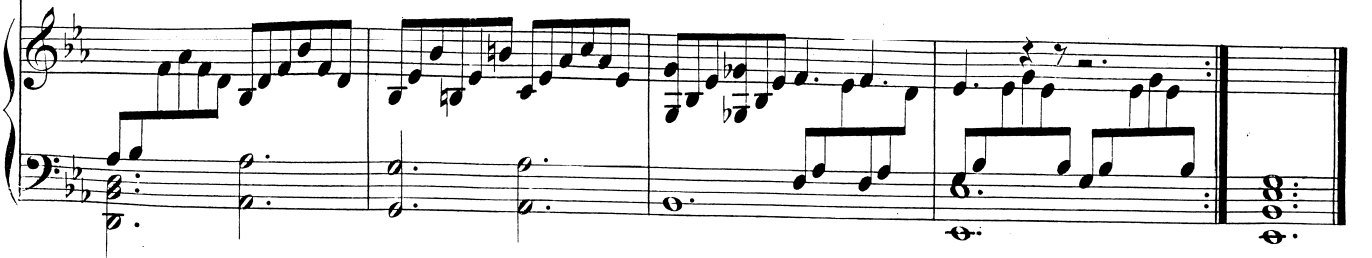

# FERNE.

(Teck.)

Andante. *p*

Singstimme.

1. O al-te Hei-math süß! wo find'ich wie-der dich? welchei-ne  
 2. O ferner Lie-bes-schein, glimmst wieder nach mir her, soll dies mein  
 3. Baldsuch'ich Lin-de-rung bei dir, o Thrä-nen-guss, denk' dann es

Pianoforte.

*cresc.* *f* *dim.* *>*

1. Qual ——— ist dies! Warum ver-folgst du mich? war.um er-tö-dtest  
 2. Glük - - - ke sein? Mir fällt das Leid zu schwer, werdenkt wohl mei-ner,  
 3. ist ge - - nung. Dann denck'ich ih-ren Kuss und dass ich wan-dern

*p* *pp*

1. mich? warum er-tö - - - dtest mich?  
 2. wer? werdenkt wohl mei - - - ner, wer?  
 3. muss, und dass ich wan - - - dern muss.

# DER ROSENKRANZ.

(Voss.)

**Singstimme.**

1. An des Bee-tes Um - bu - schung brach sie Ro - - - - sen zum Kranz,  
 2. Zwar den Gra-zi - en hei - - lig, sang sie, blü - - - het ihr dort,

**Pianoforte.**

1. feu-rig prangte die Mi - schung rings im thau - - - - i - gen Glanz. Ros' auf Ros' in das  
 2. warum a - ber so ei - - lig ab - - ge - blüht und verdorrt. Die so e - ben ge -

1. Körb-chen sank, pur - pur-roth und wie Sil - ber blank.  
 2. öff - net stehn, wer - den bald in dem Win - de wehn.

3. Du roth - strei - fi - ges Knöpf - - chen, zit - - ternd schaut

du dein Grab, und ein per - len - des Tröpf - chen hängt als

The second system continues the musical score. The vocal line has the lyrics 'du dein Grab, und ein per - len - des Tröpf - chen hängt als'. The piano accompaniment continues with similar rhythmic and harmonic patterns.

Thrä - - - ne her - ab. Bleib, du sollst in dem Son - nenschein

The third system continues the musical score. The vocal line has the lyrics 'Thrä - - - ne her - ab. Bleib, du sollst in dem Son - nenschein'. The piano accompaniment continues with similar rhythmic and harmonic patterns.

dich des flüch - ti - gen Le - bens freun.

The fourth system concludes the musical score. The vocal line has the lyrics 'dich des flüch - ti - gen Le - bens freun.'. The piano accompaniment concludes with a final chord and a fermata.

4. Mit tief - sin - ni - ger Säum - - niss flocht das Mäd -

- - - chen den Kranz, in der Lau - be Ge - heim - niss Lieb' und Zärt -

- - lich - keit ganz. Als auf's Haupt sie das Kränz - chen nahm,

wohl mir Se - li - gen, wohl - - - mir, dass ich kam.

The fourth system concludes the musical score. The vocal line lyrics are "wohl mir Se - li - gen, wohl - - - mir, dass ich kam." The piano accompaniment concludes with a final chord in G major. The system ends with a double bar line.

# DIE FRÜHEN GRÄBER.

(Klopstock.)

Lento e largo.

Singstimme.

1. Will - kom - men o sil - ber - ner Mond,  
 2. Des Mai - es Er - wa - chen ist nur  
 3. Ihr Ed - le - ren, ach! es be - kränzt

Pianoforte.

1. schö - ner stil - ler Gefärt' der Nacht — du ent - fliehst, ei - le nicht, bleib Ge - dan - kenfreund!  
 2. schö - ner noch wie die Sommer - nacht — wenn ihm Thau, hell wie Licht, aus der Lok - ke träuft  
 3. eu - re Maa - le schon ernstes Moos. — O wie glück - lich war ich, als ich einst mit euch

1. Se - het er bleibt, das Ge - wölk' wall - - - - te nur hin. Nacht.  
 2. und zu dem Hü - gel her - auf röth - - - - lich er kommt.  
 3. sa - he sich rö - then den Tag, schim - - - - mern die

# DER MAIABEND.

(Voss.)

Allegretto.

Singstimme.

1. Um - weht von Mai - duft, un - ter des Blü - then - baums Hell - dun - kel sehn wir  
2. Lau war die Däm - mung, trau - li - cher scherz - ten wir, mit nach - ge - ahm - ter

Pianoforte.

1. A - bend - ge - wölk' ver - glüh'n, des vol - len Mond's Auf - gang er - war - tend  
2. Fröh - lich - keit bald ver - stummt, in hol - dem Tief - simm sass das Mägd - lein,

1. und Philo - me - len - ge - säng' im Thal - - - - - busch.  
2. flü - sterte wol - len wir gehn, und ging - - - - - nicht.

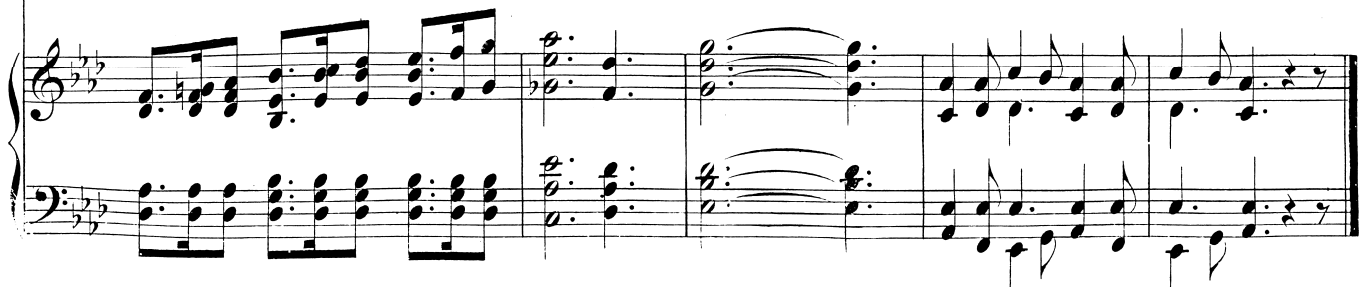

# DIE MAINACHT.

(Hölty.)

Andante.

Singstimme.

Pianoforte.

1. Wenn der sil - - berne Mond durch die Ge -  
 2. Ü - ber - fül - - let von Laub gir - - ret ein

1. sträu - - che blinkt, und sein schlum\_merndes Licht ü - - ber den  
 2. Tau - - ben - paar sein Ent - zük - ken mir vor, a - - ber ich

1. Ra - - - sen streut: und die Nach - - - ti - gall  
 2. wen - - - de mich, su - che dunk - - - le - re

*p*

1. flö - - tet, wandl' ich trau - - - rig von Busch zu Busch, wandl' ich  
 2. Schat - - ten, und die ein - - - sa - - me Thrä - - ne rimt, und die

*cresc.* *f*

1. trau - - - rig von Busch zu Busch.  
 2. ein - - - sa - me Thrä - - ne rimt.

*dimin.* *p* *p*

*m. s.*

*D. S.* §