Amor l'ali m'impenna

Giulio Caccini
(1550-1618)

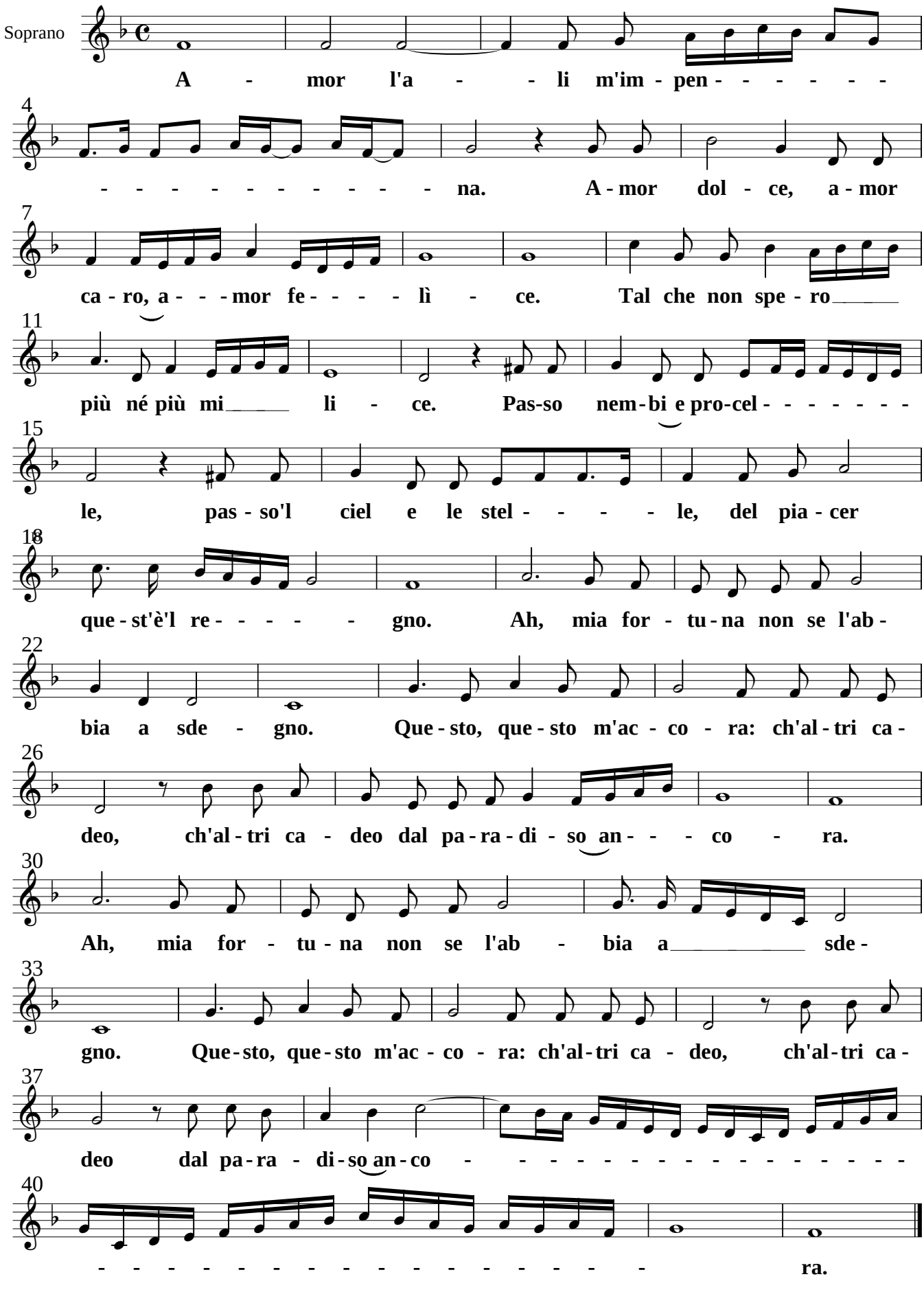
Soprano
A - mor l'a - - li m'im - pen - - - - - - - - - - - - - - - - na.
A - mor dol - ce, a - mor ca - ro, a - - - mor fe - - - - lì - ce.
Tal che non spe - ro più né più mi li - ce.
Pas-so nem - bi e pro-cel - - - - - - - le, pas - so'l ciel e le stel - - - - le, del pia - cer que - st'è'l re - - - - - gno.
Ah, mia for - tu - na non se l'ab - bia a sde - gno.
Que - sto, que - sto m'ac - co - ra: ch'al - tri ca - deo, ch'al - tri ca - deo dal pa - ra - di - so an - - - co - ra.
Ah, mia for - tu - na non se l'ab - bia a sde - gno.
Que - sto, que - sto m'ac - co - ra: ch'al - tri ca - deo, ch'al - tri ca - deo dal pa - ra - di - so an - co - - - - - - - - - - - - - - - -