

## КАРТИНА II.

ЗАНАВЕСЬ. Берёг Ильмень озера: на берегу бел-горюч камень. Светлая летняя

72 Andante. ♩ = 72.

Fl. Clar.

V.-c.

C.-B.

ночь. Рогатый месяц на ущербе. Входит Садко и садится на камень. Вруках у него гусли.

pp

pp

pp

pp

## 73 Adagio. ♩-56.

Садко. (поет.)

Ой, ты тем - на - я дуб - ра - вуш - ка! — Раз - сту - пись, дай мне до - рожень - ку. —

Агра.

Сквозь туман, сле - зу го - рю - чую, я же ви - жу света бело - го.

Viol. об.

74

Вско - лых - ни - ся ты трость де - ре - во, —

Агра.

раз - бу - ди - ка Ильмень о - зе - ро! — Лю - дям ста - ли уж не - на - добны

мо - и гу - сель - ки я - ров ча - ты,

75

Слу - шай, ты — вол - на зыбу ча - я! Ты раз - доль ... и - це ши - ро - ко - е!

*pizz.*

Агра.

У-с. С-В.

*ppp*

Про мо - ю — ли у - часть горь - ку - ю, да про ду - муш -

Агра.

ку за - вет - ну - ю.

У-с. С-В.

*ppp*

(Налетает легкий ветерок. Вода в озере начинает колыхаться. Тростники качаются и шумят.)

76 Andante. (Tempo I.) ♩ = 72.

*pp Arpa gliss.*

*p*

Садю.

Аль и вправ - - - ду Сад ка вы у -

слы - ша - ли?      Веко - ле - ба - ли - ся вол - ны

си - ни - е.      За - шу - ме ло трость

This system contains the second two lines of music. The vocal line continues with lyrics. The piano accompaniment continues with similar rhythmic complexity in the first line and more sustained textures in the second line, including triplet figures.

де - ре - во.

This system contains the third line of music. The vocal line ends with the lyrics. The piano accompaniment continues with the same rhythmic patterns as the previous systems.

77

(Взглядываясь в даль.)

И шты - вет ста - до ле - - ве -

Flauti.

*dim. assai*

(По озеру плывет стадо белых лебедей и серых утиц.)

дей.

*p* V-la. C-lagl.

*dim.*

78

Садко. (Лебеди оборачивают красными девицами. Среди них Волхова, Морская Царевна Прекрасная, с сестрами и подружками.)

Чу - до чуд - но - е,                      ди - во див - но - е!

Viol. *pp* *legatissimo*

To не ле - бу - ли

бе - лы-е, а кра - са - ви - цы чуд - ны-е

(Оне выходят на берег и садятся на пни в сучья.)

*scendo*

*poco*

*poco*

*f*

*f dim.*

# Хор красных девиц царства подводного.

Allegretto. ♩ = 72.

79 Морская царевна

А.

Сопр.

*dolce*

ХОР. (Красные девицы.) Вы - - хо - ди - - те, вы,

Альты.

*dolce*

Allegretto. ♩ = 72.

79

Fl. Clar.

Viol. Solo.

*pp*

*p*

*f*

*tr*

*3*

А

из си - ня о - зе - ра. Вы хо -

*p cresc.*

*pp*

*p*

*tr*

*3*

ди - те, вы, на зе - ле - ны лу - га. Вы - - - хо -

*f* *p cresc.* *f* 80

М. Царев. *piu cresc.*  
А \_\_\_\_\_

ди - те, вы, все - - - тры ве - щи - е!

Viol. *p* *p* *pp*

Viol. e Fl. *p* Fl. *cresc.*

81 *3*

*pp* *f*

У - мы - вай - те - ся ро - са - ми мед -

*pp*

*f* *p*

Fl. Clar.

Cor.

pizz.

*3*

вя - ны - ми, до - че - ри цар - ски - е, ес - тры ве - щя е!

Fl.

Clar.

82 *p*

*b.* *b.*

A A

*pp* *p*

*cresc.*  
*f*

М. Царев.

83

*pp*  
*pp*

А А

О - де - вай - те - ся в сем - - - ны об - ла - ки.

83

*p*  
*p*

А А

у - - - би -

*p* *cresc.* *f* Clar. *p*

рай - те - ся час - ты - ми звез - да - ми.

А А А  
У - кра - шай - те - ся свет - лым ме - ся - цем. Про - гу - ля - ем

Viol. Fl. Clar.

А А

те всю ночь на - про - лет, от ве -

чер - - - ней за - ри и до ут - - - рен - ней.

На - про - - лет. На - - -

*f* *dim.*

- - - про - - лет. - - -

*p*

85

Сопр. I.

Сопр. II.

*dolce*

Воз - ле - ле - су тем - но - го на ко - ло - ды, на пни

Альты I.

*dolce*

Воз - ле - ле - су тем - но - го

Альты II.

85

Об.

*p*

Сор.

*dolce*

Воз - ле - ле - су тем - но - го

вы са - ди - те - ся,

на ко - ло - ды, на пни вы са - ди - те - ся,

*dolce*

Воз - ле - ле - су тем - но - го на ко - ло - ды, на пни,

Слар.

Фаг.

V-c.

86

ВЫ са - ди - те - ся да по - лу - шай - те,

86

как по - ет ку - пав до - брый мо - ло -

дец.

Clar. Cor. p

(Морская царица подходит к Садке.)

*Listesso tempo.*

87

Садко.

Музыкальный фрагмент для меры 87. Включает вокальную партию и фортепиано. Темп: *Listesso tempo*. Ключ: один flat (B-flat). Такт: 6/8. Динамика: *p*.

Чу - до же чуд - но - е, а и ди - во же див - но - е!

Музыкальный фрагмент для меры 87. Включает вокальную партию и фортепиано. Темп: *Listesso tempo*. Ключ: один flat (B-flat). Такт: 6/8. Динамика: *sf*.

Кто же ты, де - ви - ца, а и кто твои сес - тры ку - па - вы - е?

*Andantino*  $\text{♩} = 66$ .

88

М. Царев.

*a piacere**(allargando)*

Музыкальный фрагмент для меры 88. Включает вокальную партию и фортепиано. Темп: *Andantino*. Ключ: два sharps (F# and C#). Такт: 3/4. Динамика: *sf* и *pp*.

До - - - ле - те - ла пес - ня тво - я до глу - бо - ко - го дна Иль - мень

Музыкальный фрагмент для меры 88. Включает вокальную партию и фортепиано. Темп: *Andantino*. Ключ: два sharps (F# and C#). Такт: 3/4. Динамика: *sf*.

о - зе - ра. Сес - тры мо - и по - за - слу - ша - ли - ся.

*(allargando molto)*

Му-ще их всех по-за-слу-ша-лась я, по-за-слу-ша-лась, при-го-рю-ни-лась.

*sf* *p*

89

*in tempo I. (Andantino)*

Вот \_\_\_\_\_ и вы - шла, по - вы - шла я

Viol.

*pp* *p*

сее - тра - ми на зе - лен луг, да на

90

крут бе - ре - жок. \_\_\_\_\_ Ах, раз - го - ни же тес.

*p* *pp*

ку, ты, кру - чи - нуш - ку, пес - ню ве - се - лу - ю

сней! На - иг - рыш, ты, за - иг - рай пе - ре -

бор - ча - тый. сес - тры кру - ги за - ве - дут.

*Roso più animato.*

Садю.

Рад послужить тебе, девица чуд - ная, звонкую песню про - петь!

Cor.

V. c.  
C. b.

## Хороводная песня Садко.

91 Allegretto. ♩ = 100.

(Садко играет наигрыш и запевает хороводную песню. Дочери царя морского водят круги, а морская царевна садится около него и плетет ему венок.)

Viol. Ob.

*mf*Садко. *a tempo* *poco rit.*

За - иг - рай - те, мо - и гу - сель -

Cl. Fag. pizz.

*p*

ки, за - иг - рай - те, стру - ны звон - ча - ты! Как под час - ты пе - ре -

Роса

бо - ры мо - и рас - пля - са - ли - ся ле - бе - душ - ки. Viol. Ob.

*mf*

*più animato.*

Лё - ли, лё - ли, ле - бе - ди, лё - ли, лё - ли, бе - лы - е.

The first system of music features a vocal line with lyrics and a piano accompaniment. The piano part consists of chords and arpeggiated figures in the right hand, and a simple bass line in the left hand. The tempo is marked *più animato*. Dynamics include *mf*.

92 *Tempo I.*

*Adagio e Piano*

The second system is a piano accompaniment for the first system. It is marked *Adagio e Piano* and *Tempo I.* The right hand features arpeggiated chords, and the left hand has a simple bass line. Dynamics include *p* and *mf*.

(Снова играет и поет.) *а tempo*

Кра - ше всех их ол - на ле - ви

*poco rit.*

The third system contains the vocal line for the second system and its piano accompaniment. The tempo is marked *а tempo* and *poco rit.* Dynamics include *p*.

ца, луч - ше всех од - на ле - бе - душ - ка, со - би -

The fourth system contains the vocal line for the third system and its piano accompaniment. The piano part continues with arpeggiated chords in the right hand and a simple bass line in the left hand.

ра - ет бе - лы цве - ти - ки, мо - ло - диль - нич - ки ду -

*Poco più animato.*

шис - ты - е. Лё - ли, лё - ли, цве - ти -

Viol. Об.

*mf*

ки, лё - ли, лё - ли, бе - лы - е. Для ми -

*mf*

М. Царевна. *poco riten.*

Пле - ту ве - нок я мо -

ла друж - ка ве - нок пле - тет ду - ша де - ви - ца.

*poco cresc.*

*poco riten.*

93

*a tempo, (allegretto)**a tempo, (allegretto)*

93

f1

*p*

V.о.

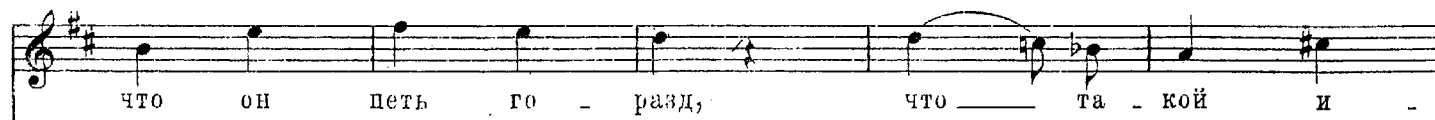
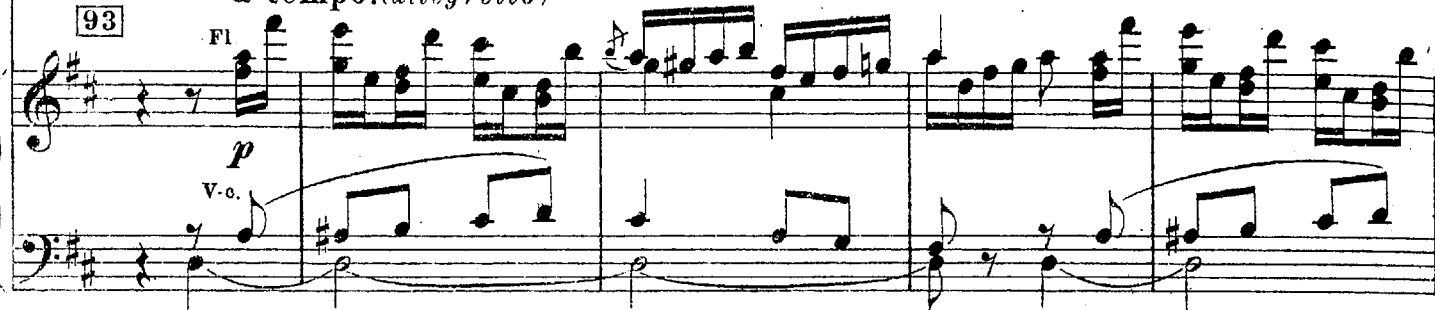

гры и не слы - ха но, что ку  
е, под шеп - тань - е ва - ше неж - но - е скрасной де - ви - це - ю

пав, при - гож доб - рый мо - ло - дец.  
мо - ло - дец за - ве - дет бе - се - ду сляд - ку - ю. Рас - сы -

*poco riten.* Allegro. ♩ = 132.

*poco riten.* Allegro. ♩ = 132.

94 Сядко.

пай - те - ся, ле - бе - душ - ки, вы по ку - сти - кам по ча - сты - им, со - би -

*pp*

Садко.

рать цве - точ - ки бе - лы - е, со - би - рать.

*cresc.*

Рас - сы - пай - те -

95 *Allegretto* *Allegretto*

ся! (Дочери царя морского с подружками разбегаются по лесу и скрываются.)

Садко.

96 Allegro non troppo. ♩ = 112.

О - кли - кай - те - ся, а -

*pp*

Recit. (Про себя.)

у - кай - тесь, вы ле - бе - душ - ки... Дух за - ни - ма - ет - ся...

*poco rit.*

*dim.*

*colla parte* *pp*

Tr-bni.

G.P.

Тimp.

a tempo. ♩ = 112.

(Поет.)

Не ме - шай - те до - бру мо - лод - цу е ду - шой де - ви - цей...

*poco rit.*

*pp*

*dim.*

Recit. (Про себя.)

97 a tempo (Allegro) ♩ = 132.

Ум по - мра - ча - ет - ся!

*colla parte* *pp*

G.P.

*p* *cresc.*

М. Цар.

Садко. Мо - ло - дец мой! Не - на -

Не ме - шай - те доб - ру мо - лод - цу го - во - рить е ду - шо - ю

те - шит - ся иг - рой да пес - ней неж - но -

де - ви - цей ре - чи слад - ки - е, лю - бов - ны

98 *Listesso tempo.*

ю.

я. (Садко садится возле морской царевны и бросает гусли. Она надевает ему венок.)

98 *Listesso tempo.*

*riten. molto*

*sf dim.*

*pp*

## Дуэт и Хор.

99

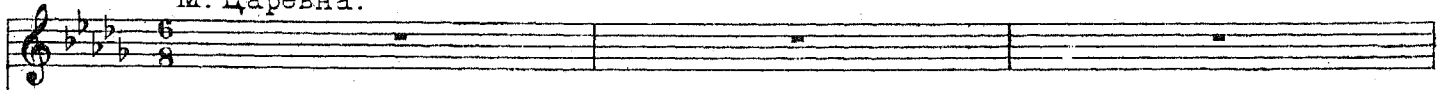
Larghetto. (♩ = 56.)  
М. Царевна.

Садко.

*dolce*

Све - тят ро -

99

Larghetto. (♩ = 56.)

V-la

*pp*

V-c.

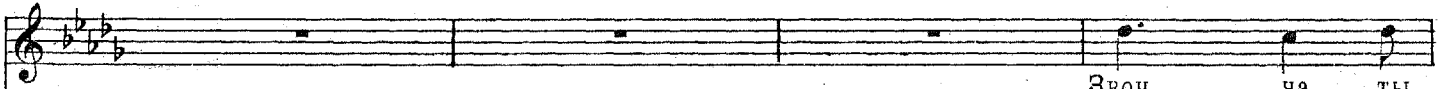
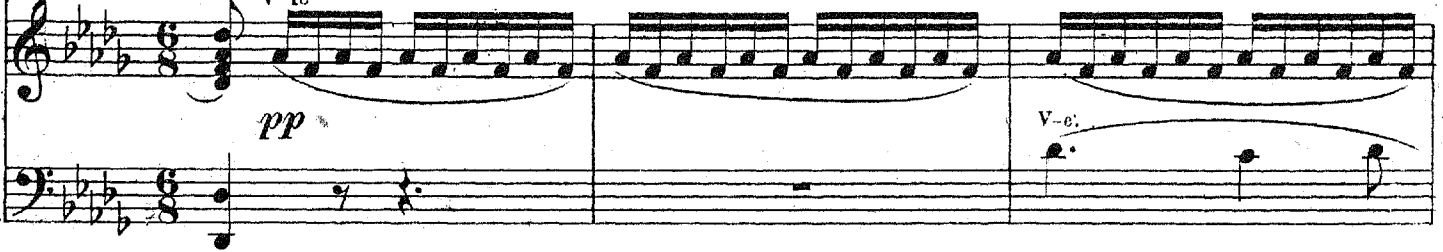

Звон - ча - ты

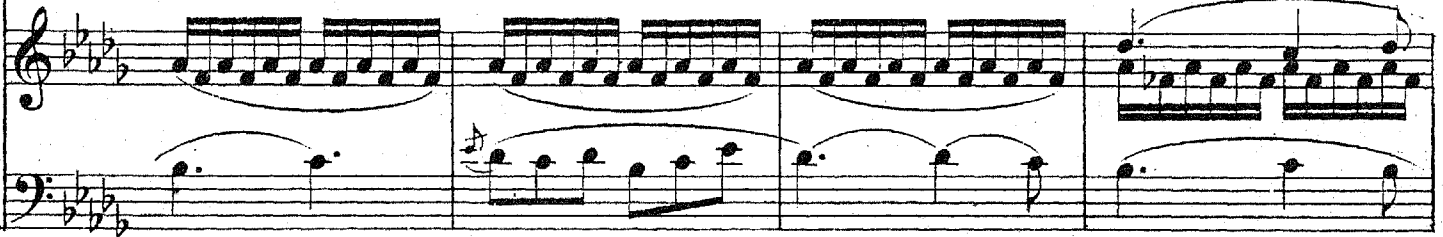

со - ю мед - вя - но - ю ко - сы тво - и, слов - но жем -

*C-ingl.*

стру - ны, ис - кус - ны перс - ты у те - бя,

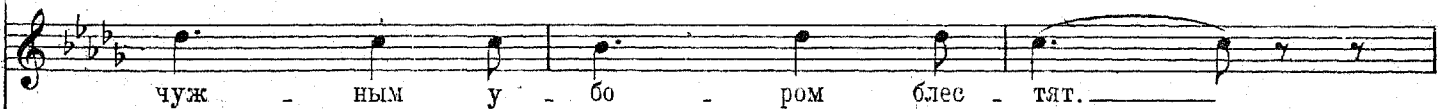

чуж - ным у - бо - ром блес - тят.

мо - ло - дец мой! Ота - тец, ку - пав ты, при -

Кто ты де - ви - ца? Кто ты кра - са - ви - ца чуд - на - я,

*p*

гож!

кто?

(За сценой)  
Сопр.

ХОР. (Голоса красных девиц)  
Альты.

А - у!

Fl.

Clar. Fag.

*mf trem.*

*dim.*

А - у!

*dim.*

*trem.*

100

М. Царевна.

*dolce*

Мысль - ю ты свет - лой, что

100

C. ingl.

*pp**ff*

М. Царевна.

чай-кой под не - бом па - ришь, — рыб - ко - ю лег - кой ны.

Садко.

Час - ты - ми зве - зда - ми

ря ешь в вол - не. — Доб - рый мо - лодец!

по - яс твой чуд - ный го - рит. — Кто ты, ду - ша?

Су - жё - ный, ря - женый, мо - ло - дец мой!

Кто ты, ца - рев - на мо - я?

(За сценой.)

ХОР. А - у!

А - у!

*mfrem.*

М. Царевна. 101 *dolce*

Лю - бо так слу - шать мне

*dim.*

101 Viol. e C. ingl.

*dim.*

V-c.

М Царевна.

*espress.*

на - и - грыш - звон - ча - тый.

По - ло - ни - ли  
Слаз.

серд - це мне

пес - нь чуд - ны - е тво - и, же -

лан - ный мой!

Лю - бо

М. Царевна.

*dolce*

слу - шать мне

на - и - грыш - звон - ча - тый.

Садко.

*dolce*

Де - ви - ца,

*poco cresc.*

Лю - бо слу - шать мне го - лоствой лас - ко - вый.

чуд - на - я!

*poco cresc.*

М. Царевна.

*espress!*

По - ло - ни - ли серд - це мне пес - ни чуд - ны - е тво - и, же -

*piu piano*

*mp* *pp*

102 Allegro non troppo. (♩=112)

лан - ный мой!

Садко.

*poco cresc.*

Те - бя люблю я, любить ве - ку бу - ду я!

*dolce*

ХОР. (Пение красных девиц слышится из лесу.)

*dolce*

Рас - сыпай - те - ся ле - бе - душ - ки,

102 Allegro non troppo. (♩=112)

*poco cresc.*

*p*

Со - брать цветоч - ки бе - лы - е

Вы по ку - стикам по ча - сты - им. Рас - сы - пай - те - ся.

Рас - сы - пай - те - ся.

М. Царевна.

Ми - лый мо - ло - дец! —

Садко.

Кто, кто ты, де - ви - ца?

Мо - лодиль - ни - чки ду - ши сты - е.

Вы по ку - сти - кам, А - у!

ХОР.

Вы по ку - сти - кам,

Со - брать цветоч - ки бе - лы - е.

103

Су - же - ный, ря - же - ный! Лю - бо

Кто ты, кра - са - ви - ца? Кто ты,

А - у!

Мо - ло - диль - няч - ки ду - ши - сты - е.

103

слу - шать мне го - лос твой.

кто? Кто ты, кра - са - ви - ца?

*cresc.*

На - ве - ки веч - ны - е серд - це мо - е пес - ни тво - и по - ло -

Кто ты, ду - ша?

*passionato*

*f*

*rit*

ни - ли, мой друг, — же - лан - ный

Кто ты, ца - рев - на мо -

*crasso.* *f* *allarg. molto*

104 a tempo. (♩ = 132)

мой!

я? Ска - жи же мне, кто ты? По - и - ме - ни как звать? Ко -

104 a tempo. (♩ = 132)

*sf* *p*

Садко.

люб я, о - стань - ся здесь век ве - ко - вать. —

*sf* *f* *Trombe.* *sf* *dimin.*

Andantino. (♩ = 66)  
М. Царевна.

105

Я Вол - ко - ва, — ца - рев - на пре - крас - на - я,

доч - ка ца - ря я Мор - ско - го ве - ли - ко - го и Во - дя -

106

чи - цы, ца - ри - цы пре - муд - ры - я — А сес - тры стар -

Об. Viol. Fl.

ши е все реч ки глы - бо - ки е

те, что е мо - ря - ми сю - би - лись да -

ле - ки - ми, усть - я - ми впа - ли в из - лу - чи - ны

си - ни - с Да

107  
ле - ко, да - де - ко жи - вет гро - зец бать - ка, в глу -

бо - ки - их безд - нах сто - ит е - го те - рем, ла - во - ре - вый

Fl. e Clar.

*sfp* *p* *pp*

те - рем, про - зрач - ны па - ла - ты. Там рыб зла - то

108 *doles* *pp*

Viol.

V. e. e. Cb.

пе - рых ста - да на про - сто - ре: там чу - да мбр -

Ob.

Clar.

ски - е, ки - ты на сто - ро - же. Там - цар - ство мор -

Viol. Fl.

*pp*

Timp.

109

ско - е, ве - ли - ко - е цар - ство. Де - ви - ца ве - ща - я,

Fl. Clar.

*f trem. dimin.*

зна - ю - я, ве - да - ю: не си - ню мо - рю я про - сва - та - на,

Tr-ba. con sord.

*dimin.*

*dolce*

а за - мо - лод - пем быть мне за му - жем,

Ob.

Viol. Fag. Vc.

*dolce e legato*

вкрут ку, - что - чка ра - ки - то - ва вен - чан - ной.

C. ingl.

М. Царев.

110 Allegro non troppo. ♩=112.

Ты, мой су-же-ный! Ты, мой

Садко.

Чу-до-чудо-но-е! Дни-во-

Allegro non troppo. ♩=112.

Viol. C. ingl.

ра-же-ный! На ве-ки веч-ные сердце мо-е

див-но-е! Радость мо-я!

*sf dim.* *p* *mf*

*poco riten.*

111 in tempo

Пе-сни твои по-ло-ни-ли, мой друг, по-ло-ни-ли, мой

Чуд-ная де-ви-

*colla parte*

111

*in tempo*  
Об. Fl.

*f* *pp* *Fag.*

**Pocchissimo stringendo.**

друг. Су - же - ный мой! —  
ца! Ра - дость мо - я! —

**ХОР.** (Голоса крапных девиц. Ближе.)

(За сценой) Не шумят уж вол - ны си - ни - е, тро - стичек за - молк. —

**Pocchissimo stringendo.**

*p*

Ря - же - ный мой! —  
Сча - стье мо - е! —  
На - гу - ли - ли - ся ле - бе - душ - ки, ка - бра - ли цве - тов. —

Allegro ♩ = 132.

Вкруг ра-ки - то-ва ку - ста — мне сто-бо - ю об - хо -

Как сто-бой венчать - ся . мне?

По - ра жо - лод - цу окрас - ной де - ви - цей слад - ку - ю бе -

Allegro. ♩ = 132.

Росо meno mosso. ♩ = 112.

112 дить. — На — ве-ки веч-ные сердце мо-е.

Здесь же-нат я на зем - ле. Ки-ну я все,

се - душ - ку не - ре - сть ве - сти.

112 Росо meno mosso. ♩ = 112.

(Дочери Морского Царя с подружками выходят из лесу.)

Музыкальный фрагмент с вокальными партиями и фортепиано. Включает ноты для голоса и фортепиано, с динамическими пометками *p* и *pp*. Над фортепиано написано "Clar. Fag.".

Пе - снн тво - и по - ло - ни - ли, мой друг, — же лан - ный  
бу - ду сто - бой — век ве - ко -

113 Allegretto. ♩ = 72.

Музыкальный фрагмент с вокальными партиями и фортепиано. Включает ноты для голоса и фортепиано, с динамическими пометками *mf*.

мой!  
в а т ь.  
ХОР. На - гу - ля - ли - ся, на - и - гра - ли - ся,

113 Allegretto. ♩ = 72.

Музыкальный фрагмент с вокальными партиями и фортепиано. Включает ноты для голоса и фортепиано, с динамическими пометками *mf*, *p*, *cresc.*, *f* и *mf*.

ле - бе - ди. По ча - стым ку - стам,

ве - ле - ным лу - дам до сы - та .

*mf* *p* *cresc.* *f*

114 *Allegretto*  
М. Царев.

(Начинается рассвет.)

Прос - ти, мой ми - лый,

-Fl.

*p*  
Clar.

ско - ро ут - ро. Сей - час из глу - би о - зер - ной

при - дет о - тец нас звать до - мой.

*riten.*

*p poco cresc.* *sf dimin.*

Meno mosso. ♩ = 66.

Да - рю те - бе я на про - щанье три рыб - ки перь - я зо - ло -

Viol. con sord. *pp*

Cor.

*tr* *tr* *tr* *tr*

115 Larghetto. ♩ = 56.

*dolce*

ты - е. За - ки - нешь сеть, пой - ма - ешь их, бо -

*riten.*

Viol. *p*

*mf* *dimin.*

гат ты бу - дешь и счастлив, об' - е - дешь си - ни - е мо - ря, у - ви - дишь дальки -

*cresc.*

116

*dolcissimo*

е кра - я. А я Ца - рев - на Вол - хо - ва, по - дру - га ве - ща - я тво - я, те -

*mf* *pp*

бя я ста - ну под - жи - дать; тво - е - ю оу - ду, бу - ду

*cresc. poco* *cresc. molto*

117

до ве - ку. За го - дом год чре - дой и - дет, что шел - ко - ва тра - ва ра - стет; А

об.

*f* *pp* *tremolo*

день за днем, что дождь дождит, за ча - сом час ре - кой бе - жит. Лю -

*Clar. pizz.*

*appassionato* *cresc.*

би - ме - ня, будь ве - реи мне, при - дет по - ра и сви - дим - ся; с то - бе - ю

*(Semore legato assai)*

*cresc.* *f*

сви-дим-ся, о-пять — об-ни-мам-ся. Про-сти, про-сти! Бе-ги ско-рей! Не

*dimin.*

то гро-зит те-бе бе-да. Ско-рей уй-ди, про-сти про-щай, про-сти на

Садко.

*dolce*

Про-сти, ца -

118

*dim* *p*

дол-го, мой же-лан-ный. Про-

рев-на до-ро-га-я, бу-дет жд-ать те-бя Сад-

119 Moderato. ♩ = 96.

сти! (Поспешно уходят.)

ко! (Вода в озере колеблется. Из глубины поднимается Царь Морской)

119 Moderato. ♩ = 96.

*p* *cresc.* *sfpp*

*cresc.*

Tr. br. *f* *trem.*

Царь Морской

120

Ме - сяц зо - ло - ты - е рожки за - ка - та - ет - ся за

120

*p*

тем - ны - е ле - са; за го - ры вы - со - ки - е, за до - лы, сте - пи

низ - ки - е, за мо - ря за си - ни - е, да за кру - ты - е

121  
бе - ре - га. По - ра вам в о - му - ты глу -

*pp*  
Trbn1, Tuba e Fag.

бо - ки - е из под не - бес - ны - их вы - сот.

Trbn.  
Trbn1.  
*cresc.*

Andante. ♩ = 72.

122 (Опускается в глубь.)

(Морская Царевна с сестрами и красными девицами оборачиваются бе-

dim. poco a poco

лыми лебедями и серыми утицами.)

p tr Viol. tr

(Уплывают в даль.)  
(L'istesso tempo al fine.)

123

f dimin. p Fl.

Солн.

ХОР. (Голоса белых лебедей.)  
Альты.

У - плыва - ем мы, бе - лы - е ле - бе - ди, се - ры - е у - ти -

simile

C. ingl. V-le.

*p*  
 на за-ре в лу-ко-морь и зе-ле-ны-е  
 цы.

вти - хи - е за - но - ди.

124  
 у - плы-ва - ем мы в те - рем ла-зо - ре - вый

124

Голос М. Царевны.

А А

к гроз - но - му, к гроз - но - му

А

ба - тра - ре.

*morendo ten. ad lib.*

*dim.*

*dim.*

Fl.

*sfpp*

*trem.*

125

*trem.*

*sfpp*

(Тростник тихо колыхнется от утреннего ветра. Рассветает)

Конец II картины.