à Virginie Haussmann

# VOIX SUPRÊME

Poem by Antoinette Lafaix-Gontié

Music by JULES MASSENET

*№ 10*

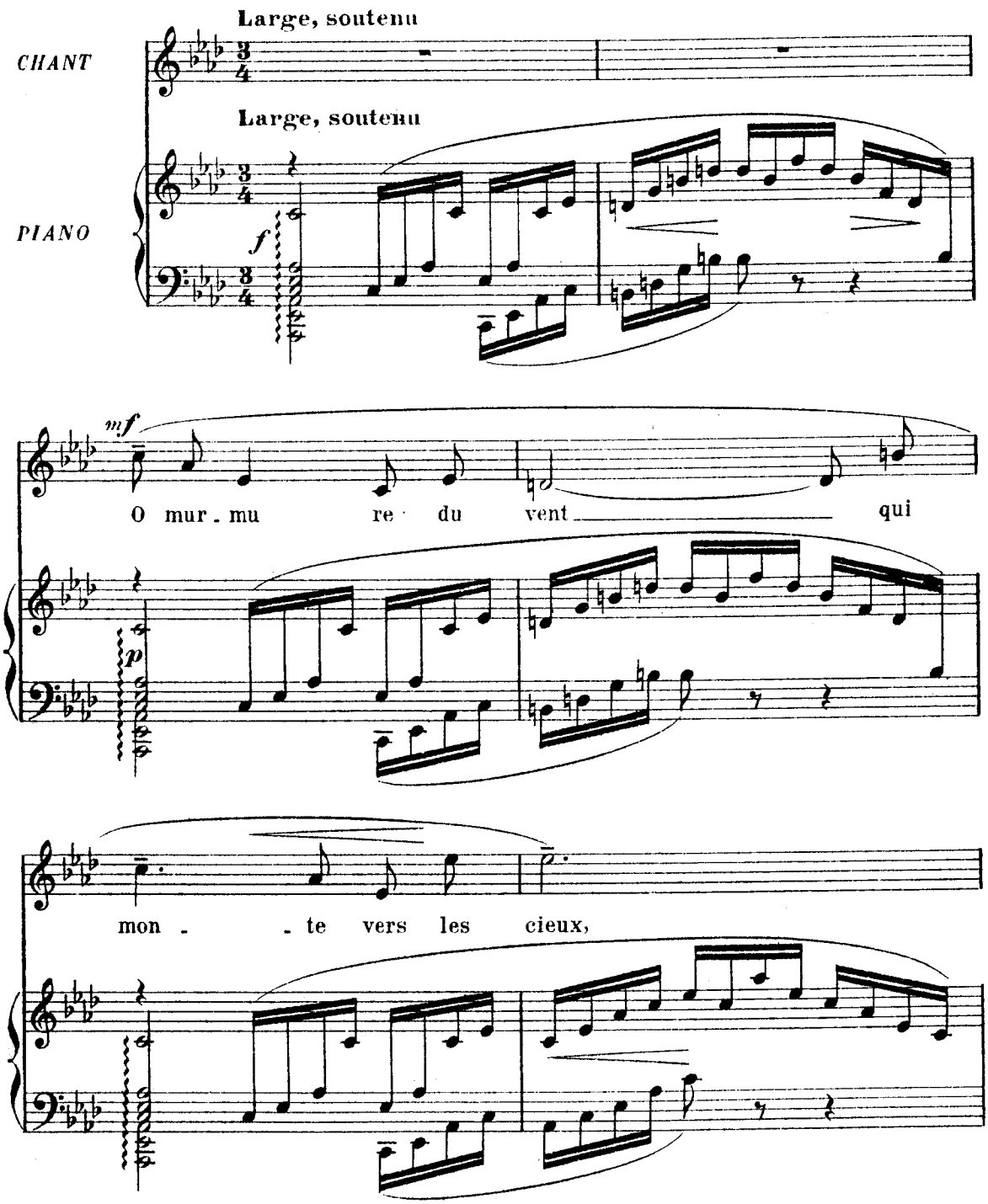

*p*

O noc.tur.nes é.chos des bois si.len.ci.eux Qu'un ros.si.

*p*

.gnol en.chan. . . . . te,

*pp*

*f*

O mu.si.que des mers

*f*

sous les pha.res lui.sants,

*p*

Quand la mous - se des flots ca - res - se les bri - sants D'un long bai -

*p*

*dim.*

- ser qui chan - - - - - te,

*pp*

*f*

O con - certs in - fi - nis har -

*sf*

- mo - ni - sant l'é - té,

*sf*

U - ne voix vous sur - passe en - cor par sa beau - té; A l'en -

*p*

*cres.* rall.

- ten - dre, tout veil - le!

rall.

*cres.*

*sf* au Mouv.t

Voix qui fait tres - sail - lir et

au Mouv.t

*sf*

*p*

ber - ce tour à tour,

*p*

*più f*

rall.

Vi - bran-te de dou - leur, de bonheur ou d'a - mour,

rall.

au Mouv!

*f*

Voix humai - - ne, voix humai - - ne,

*pp*

au Mouv!

*f*

*pp*

*f*

O merveil - le! Voix humai - - ne!

*f*

*f*

*f*

*f*

*f*