Graupner, Christoph (1683-1760) BRD DS Mus.ms 450/23

Lobet ihr Völcker unsern/Gott/a/2 Clarin/Tymp./2 Corn./2 Hautb./2 Violin/Viola/Canto/Alto/Tenore/Basso/e/Continuo./Dn.Jubilate/1742.

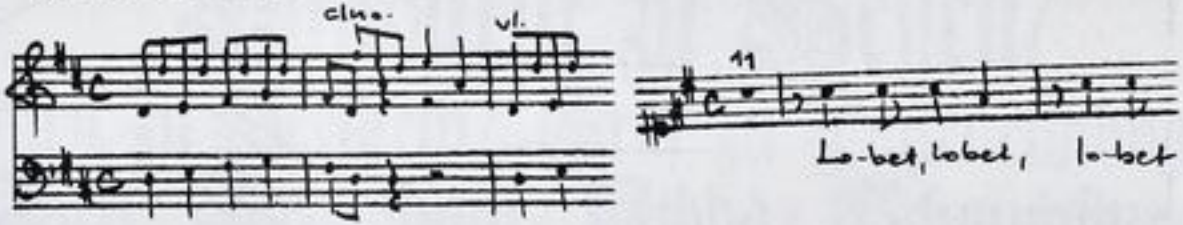

Autograph März 1742. 34,5 x 21 cm.

partitur: 14 Bl. Alte Zählung: 7 Bogen.

19 St.: C,A,T,B,vl solo, vl solo 1,2, vl 1,2,vla,vlne,bc,
ob 1,2,cor 1,2, clno 1,2, timp.
2,1,1,2,1,1,1,3,3,2,2,3,2,2,1,1,1,1,1 Bl.

Alte Sign.: 142/47. Kantate zum Geburtstag des Landgrafen

Gedruckter Text beiliegend.

http://tudigit.ulb.tu-darmstadt.de/show/Mus-Ms-450-23/0001
Universitäts- und Landesbibliothek Darmstadt
TECHNISCHE UNIVERSITÄT DARMSTADT

Unterthänigste Pflicht
In
Danck und Wunsch/
Welche,
Als Der
Durchlauchtigste Fürst und Herr,
LUDWIG,
Landgraf zu Hessen/
Fürst zu Hersfeld/ Graf zu Catzenellnbogen/
Dietz/ Diegenhain/ Kidda/ Schaumburg/
Isenburg und Büdingen ꝛc. ꝛc.
Dero
Zwey und Funfzigstes Jahr/
Am 5/16.ten April dieses 1742.sten Jahrs,
In Hochfürstlich-Hohem Wohlseyn
höchst-gesegnet eintratten;
Vermittelst
Devoteſter Kirchen-MUSIC,
unter innigster
Freuden-Bezeugung
abstatten sollte,
Die sämtliche Hoch-Fürstliche Schloß-CAPELLE.

DARMSTADT,
gedruckt bey Gottfried Heinrich Eylau, Fürstl. Hessis. Hof- und Cantzley-Buchdrucker.

TECHNISCHE UNIVERSITÄT DARMSTADT
http://tudigit.ulb.tu-darmstadt.de/show/Mus-Ms-450-23/0002
Universitäts- und Landesbibliothek Darmstadt

Pſalm. LXVI. 8. 9. 1. Chron. XVII. 14.

Lobet/ ihr Völcker/ unſern GOtt; laſſet ſeinen Ruhm weit erſchallen. Der unſere Seelen im Leben behält/ und läſſet unſere Füſſe nicht gleiten. Er iſt der HErr unſer GOTT/ Er richtet in aller Welt.

Er HERR iſt GOTT!
Er herrſcht in aller Welt,
Er iſt das Haupt auch der Regenten.
Er iſts, der ſtarcke Zebaoth,
Der Fürſten ſetzt,
Der ihren Thron und Purpur unverletzt,
Durch ſeinen Arm erhält.
Empfängt ein Land von ſeinen Gnaden-Händen
Ein Haupt, durch deſſen Sorg' und Rath,
Sein Volck Recht, Schutz und ruhig Leben hat;
Wie? ſolt' es nicht in reiner Freude
Dem groſen Geber danckbar ſeyn?
Ja wol! drum freut ſich Darmſtadt heute,
Denn ſolches Glück trifft ihm in ſeinem Fürſten ein.

ARIA.

ARIA.

HErr! wie herrlich ist dein Name!
Er ist auch bey uns bekant.
Durch dein Fügen ists geschehen,
Daß wir einen Fürsten sehen,
Der auf unsre Wohlfahrt denckt:
Der uns Huld und Gnade schenckt.
GOtt! wir ehren dieses Pfand. D.C.

Ein treues Volck denckt freudig dran,
Was, groser Herrscher dein Geschick,
Zu Darmstadts Lust und Glück,
An diesem Tag gethan,
Der uns deswegen heilig heißt.
Du stillest heut des Vatterlands Verlangen,
Da sein Hochtheurstes Fürsten-Licht,
Das uns noch jetzt Schutz, Trost und Huld erweißt,
Zum ersten aufgegangen.
Und seine Anmuth strahlt und bricht
Heut in verneutem Glantz herfür,
Der uns beym Tugend-Schmuck und Pracht,
Von fernerm Wohl gewisse Hoffnung macht.
Drum lobt dich, GOTT! ein Volck, drum danckt es dir.

ARIA.

Die Tugend bahnt den Weg zum Segen,
Da geht es gut, wo ihre Schönheit lacht.
Wohl einem Volck! Ja! wohl dem Land!
Wenn reine Tugend, Witz, Verstand,
Das Ober-Haupt für andern kenntlich macht. D.C.

Wir freuen uns ob solchem Glücke,
Das unsern Fürsten herrlich macht.
Der Tugend edler Pracht,
Verherrlicht uns die Gnaden-Blicke,
Die seine Huld getreuen Knechten gönnt.
Drum brennt
Hertz, Muth und Sinn der Seinen,
Für dessen Hohes Wohlergehn,
Den Höchsten anzuflehn.
Es treibt sie Schuld und Pflicht,
Heut für dem HERRN geflissen zu erscheinen;
Und Er verschmäht gewiß das treue Wünschen nicht.

ARIA.

TECHNISCHE UNIVERSITÄT DARMSTADT
http://tudigit.ulb.tu-darmstadt.de/show/Mus-Ms-450-23/0004
Universitäts- und Landesbibliothek Darmstadt

A R I A.

HErr! laß unsern Wunsch gerathen!
Segne unsers Fürsten Thaten,
Gib Ihm, was Sein Hertz begehrt.
Laß an dessen Fürsten-Zweigen/
Deren Anmuth jeder preißt,
Sich stets solchen Flor erzeigen,
Welcher unvergleichlich heißt.
Stamm und Sprossen sind es werth. D.C.

O! HERR! wir flehn in Redlichkeit,
Gib unserm Fürsten langes Leben:
Gib Ihm, und uns hiemit beglückte Zeit,
Laß durch den Segen deiner Hand,
Das gantze Land
Stets sein Gewächse geben.
Gib, daß sich Friede, Recht und Treu,
Bey überreichen Segens-Güssen,
In Hessen stets in Eintracht küssen:
Daß Kirch' und Policey,
Im Flor und guter Ruhe stehe,
Und was nur löblich ist stets fort im schwange gehe.

Choral.

(Mel. HERR Christ der einig GOttes Sohn.)

GOtt! der du uns gegeben, getreue Obrigkeit, gib ihr ein langes Leben, Glück, Fried und Einigkeit. Gib auch die Krafft und Gnade, daß Sünde, Schand' und Schade, durch Sie werd' abgewandt.

TECHNISCHE UNIVERSITÄT DARMSTADT
http://tudigit.ulb.tu-darmstadt.de/show/Mus-Ms-450-23/0005
Universitäts- und Landesbibliothek Darmstadt

F. D. S. M. Mart. 1792.

TECHNISCHE UNIVERSITÄT DARMSTADT
http://tudigit.ulb.tu-darmstadt.de/show/Mus-Ms-450-23/0007
Universitäts- und Landesbibliothek Darmstadt

TECHNISCHE UNIVERSITÄT DARMSTADT
http://tudigit.ulb.tu-darmstadt.de/show/Mus-Ms-450-23/0008
Universitäts- und Landesbibliothek Darmstadt

TECHNISCHE UNIVERSITÄT DARMSTADT
http://tudigit.ulb.tu-darmstadt.de/show/Mus-Ms-450-23/0009
Universitäts- und Landesbibliothek Darmstadt

TECHNISCHE UNIVERSITÄT DARMSTADT
http://tudigit.ulb.tu-darmstadt.de/show/Mus-Ms-450-23/0010
Universitäts- und Landesbibliothek Darmstadt

TECHNISCHE UNIVERSITÄT DARMSTADT
http://tudigit.ulb.tu-darmstadt.de/show/Mus-Ms-450-23/0011
Universitäts- und Landesbibliothek Darmstadt

TECHNISCHE UNIVERSITÄT DARMSTADT
http://tudigit.ulb.tu-darmstadt.de/show/Mus-Ms-450-23/0012
Universitäts- und Landesbibliothek Darmstadt

TECHNISCHE UNIVERSITÄT DARMSTADT
http://tudigit.ulb.tu-darmstadt.de/show/Mus-Ms-450-23/0013
Universitäts- und Landesbibliothek Darmstadt

TECHNISCHE UNIVERSITÄT DARMSTADT
http://tudigit.ulb.tu-darmstadt.de/show/Mus-Ms-450-23/0014
Universitäts- und Landesbibliothek Darmstadt

TECHNISCHE UNIVERSITÄT DARMSTADT
http://tudigit.ulb.tu-darmstadt.de/show/Mus-Ms-450-23/0015
Universitäts- und Landesbibliothek Darmstadt

TECHNISCHE UNIVERSITÄT DARMSTADT
http://tudigit.ulb.tu-darmstadt.de/show/Mus-Ms-450-23/0016
Universitäts- und Landesbibliothek Darmstadt

TECHNISCHE UNIVERSITÄT DARMSTADT
http://tudigit.ulb.tu-darmstadt.de/show/Mus-Ms-450-23/0017
Universitäts- und Landesbibliothek Darmstadt

TECHNISCHE UNIVERSITÄT DARMSTADT
http://tudigit.ulb.tu-darmstadt.de/show/Mus-Ms-450-23/0018
Universitäts- und Landesbibliothek Darmstadt

Fl. unisn.

TECHNISCHE UNIVERSITÄT DARMSTADT
http://tudigit.ulb.tu-darmstadt.de/show/Mus-Ms-450-23/0020
Universitäts- und Landesbibliothek Darmstadt

TECHNISCHE UNIVERSITÄT DARMSTADT
http://tudigit.ulb.tu-darmstadt.de/show/Mus-Ms-450-23/0021
Universitäts- und Landesbibliothek Darmstadt

TECHNISCHE UNIVERSITÄT DARMSTADT
http://tudigit.ulb.tu-darmstadt.de/show/Mus-Ms-450-23/0022
Universitäts- und Landesbibliothek Darmstadt

TECHNISCHE UNIVERSITÄT DARMSTADT
http://tudigit.ulb.tu-darmstadt.de/show/Mus-Ms-450-23/0023
Universitäts- und Landesbibliothek Darmstadt

TECHNISCHE UNIVERSITÄT DARMSTADT
http://tudigit.ulb.tu-darmstadt.de/show/Mus-Ms-450-23/0024
Universitäts- und Landesbibliothek Darmstadt

TECHNISCHE UNIVERSITÄT DARMSTADT
http://tudigit.ulb.tu-darmstadt.de/show/Mus-Ms-450-23/0025
Universitäts- und Landesbibliothek Darmstadt

TECHNISCHE UNIVERSITÄT DARMSTADT
http://tudigit.ulb.tu-darmstadt.de/show/Mus-Ms-450-23/0026
Universitäts- und Landesbibliothek Darmstadt

TECHNISCHE UNIVERSITÄT DARMSTADT
http://tudigit.ulb.tu-darmstadt.de/show/Mus-Ms-450-23/0027
Universitäts- und Landesbibliothek Darmstadt

TECHNISCHE UNIVERSITÄT DARMSTADT
http://tudigit.ulb.tu-darmstadt.de/show/Mus-Ms-450-23/0028
Universitäts- und Landesbibliothek Darmstadt

TECHNISCHE UNIVERSITÄT DARMSTADT
http://tudigit.ulb.tu-darmstadt.de/show/Mus-Ms-450-23/0029
Universitäts- und Landesbibliothek Darmstadt

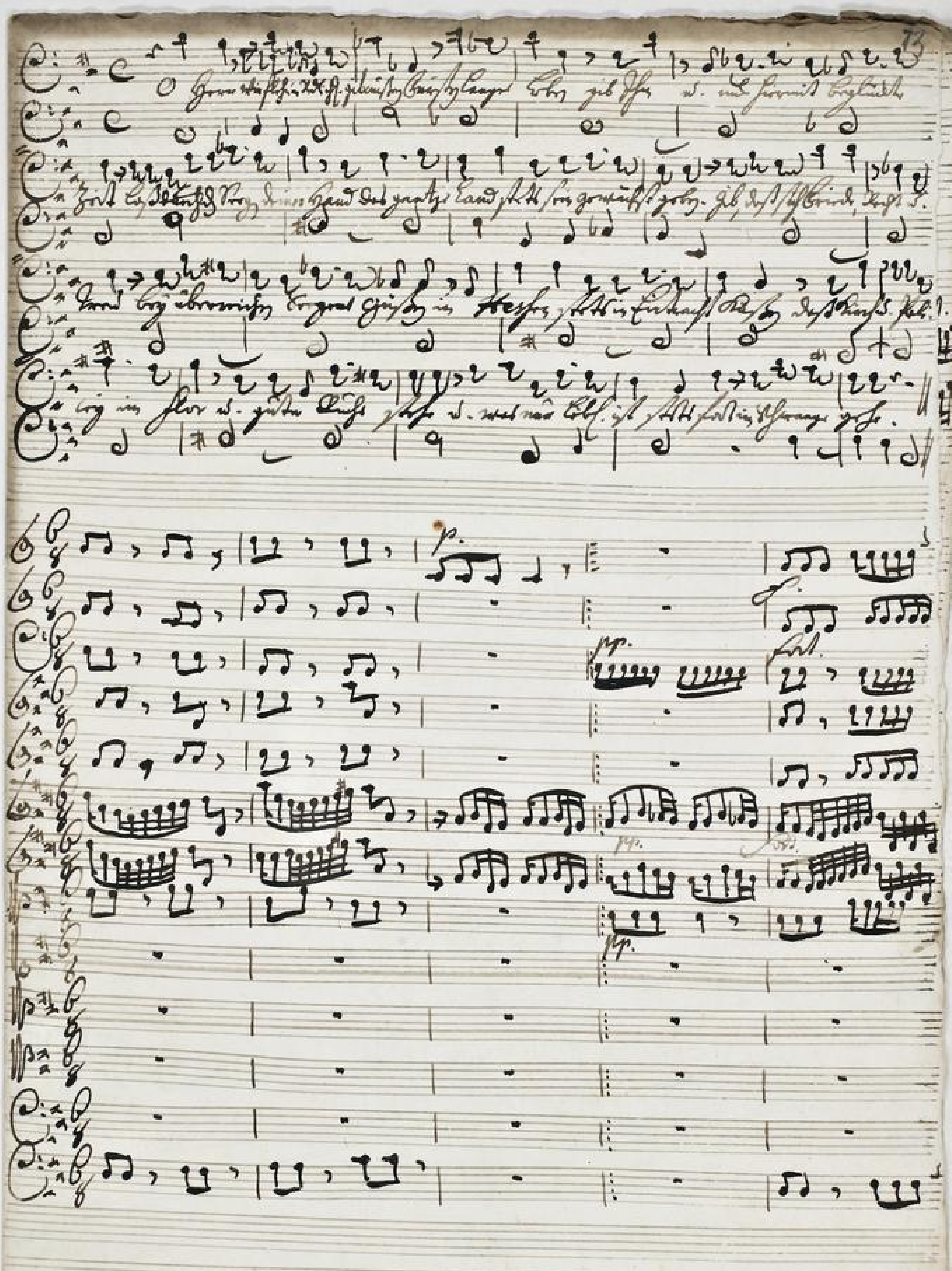

http://tudigit.ulb.tu-darmstadt.de/show/Mus-Ms-450-23/0030
Universitäts- und Landesbibliothek Darmstadt

TECHNISCHE UNIVERSITÄT DARMSTADT
http://tudigit.ulb.tu-darmstadt.de/show/Mus-Ms-450-23/0031
Universitäts- und Landesbibliothek Darmstadt

TECHNISCHE UNIVERSITÄT DARMSTADT
http://tudigit.ulb.tu-darmstadt.de/show/Mus-Ms-450-23/0032
Universitäts- und Landesbibliothek Darmstadt

pp.

TECHNISCHE UNIVERSITÄT DARMSTADT
http://tudigit.ulb.tu-darmstadt.de/show/Mus-Ms-450-23/0033
Universitäts- und Landesbibliothek Darmstadt

Mus 450/23

174

Lobet ihr Volk[illegible] Gott

142

47.

23.

Partitur

M: März 1742 34ten Jahrgang.

TECHNISCHE UNIVERSITÄT DARMSTADT
http://tudigit.ulb.tu-darmstadt.de/show/Mus-Ms-450-23/0034
Universitäts- und Landesbibliothek Darmstadt

1742
47.

1742 15

B

Lobet ihn Ihr Völcker meyn
Gott &c.

a

2 Clarini
Tymp.
2 Corn:
Flaut. mies.
2 Hautb.
2 Violin
Viola
Alto
Tenore
Basso
e
Continuo.

Du Jachlate
1792.

TECHNISCHE UNIVERSITÄT DARMSTADT
http://tudigit.ulb.tu-darmstadt.de/show/Mus-Ms-450-23/0035
Universitäts- und Landesbibliothek Darmstadt

TECHNISCHE UNIVERSITÄT DARMSTADT
http://tudigit.ulb.tu-darmstadt.de/show/Mus-Ms-450-23/0036
Universitäts- und Landesbibliothek Darmstadt

Continuo.

1.

TECHNISCHE UNIVERSITÄT DARMSTADT
http://tudigit.ulb.tu-darmstadt.de/show/Mus-Ms-450-23/0037
Universitäts- und Landesbibliothek Darmstadt

1.

2.

TECHNISCHE UNIVERSITÄT DARMSTADT
http://tudigit.ulb.tu-darmstadt.de/show/Mus-Ms-450-23/0038
Universitäts- und Landesbibliothek Darmstadt

Da Capo

Choral.

TECHNISCHE UNIVERSITÄT DARMSTADT

http://tudigit.ulb.tu-darmstadt.de/show/Mus-Ms-450-23/0040

Universitäts- und Landesbibliothek Darmstadt

Violino Solo

Vi Eugno Lafsto.

pp.

pp.

TECHNISCHE UNIVERSITÄT DARMSTADT
http://tudigit.ulb.tu-darmstadt.de/show/Mus-Ms-450-23/0041
Universitäts- und Landesbibliothek Darmstadt

1. F

Capo II

TECHNISCHE UNIVERSITÄT DARMSTADT
http://tudigit.ulb.tu-darmstadt.de/show/Mus-Ms-450-23/0042
Universitäts- und Landesbibliothek Darmstadt

Violino 1. Solo

20

Sinf. 3. Parte 1.

pp.

Capo

Violino 2. Solo.

Smith w. Klatw p.

Capo

TECHNISCHE UNIVERSITÄT DARMSTADT
http://tudigit.ulb.tu-darmstadt.de/show/Mus-Ms-450-23/0044
Universitäts- und Landesbibliothek Darmstadt

Violino. 1.

Recitat

TECHNISCHE UNIVERSITÄT DARMSTADT
http://tudigit.ulb.tu-darmstadt.de/show/Mus-Ms-450-23/0046
Universitäts- und Landesbibliothek Darmstadt

Recitativo

TECHNISCHE UNIVERSITÄT DARMSTADT
http://tudigit.ulb.tu-darmstadt.de/show/Mus-Ms-450-23/0047
Universitäts- und Landesbibliothek Darmstadt

pp.

pp.

pp.

pp.

pp.

adagio

Capo Recitat

Choral.

pp.

p.

TECHNISCHE UNIVERSITÄT DARMSTADT
http://tudigit.ulb.tu-darmstadt.de/show/Mus-Ms-450-23/0048
Universitäts- und Landesbibliothek Darmstadt

Viol. 1.

TECHNISCHE UNIVERSITÄT DARMSTADT
http://tudigit.ulb.tu-darmstadt.de/show/Mus-Ms-450-23/0049
Universitäts- und Landesbibliothek Darmstadt

Violino 2.

Recitat

Ritard

TECHNISCHE UNIVERSITÄT DARMSTADT
http://tudigit.ulb.tu-darmstadt.de/show/Mus-Ms-450-23/0051
Universitäts- und Landesbibliothek Darmstadt

Capo II Recitat

TECHNISCHE UNIVERSITÄT DARMSTADT
http://tudigit.ulb.tu-darmstadt.de/show/Mus-Ms-450-23/0053
Universitäts- und Landesbibliothek Darmstadt

Viol. 2.

27

TECHNISCHE UNIVERSITÄT DARMSTADT
http://tudigit.ulb.tu-darmstadt.de/show/Mus-Ms-450-23/0054
Universitäts- und Landesbibliothek Darmstadt

Viola.

Recitat

TECHNISCHE UNIVERSITÄT DARMSTADT
http://tudigit.ulb.tu-darmstadt.de/show/Mus-Ms-450-23/0055
Universitäts- und Landesbibliothek Darmstadt

Capo || Recitat ||

TECHNISCHE UNIVERSITÄT DARMSTADT
http://tudigit.ulb.tu-darmstadt.de/show/Mus-Ms-450-23/0056
Universitäts- und Landesbibliothek Darmstadt

Da Capo

Recitat

pp. Forte.

pp. Forte.

pp.

Da Capo Recitat

adv.

volti

TECHNISCHE UNIVERSITÄT DARMSTADT
http://tudigit.ulb.tu-darmstadt.de/show/Mus-Ms-450-23/0057
Universitäts- und Landesbibliothek Darmstadt

Choral.

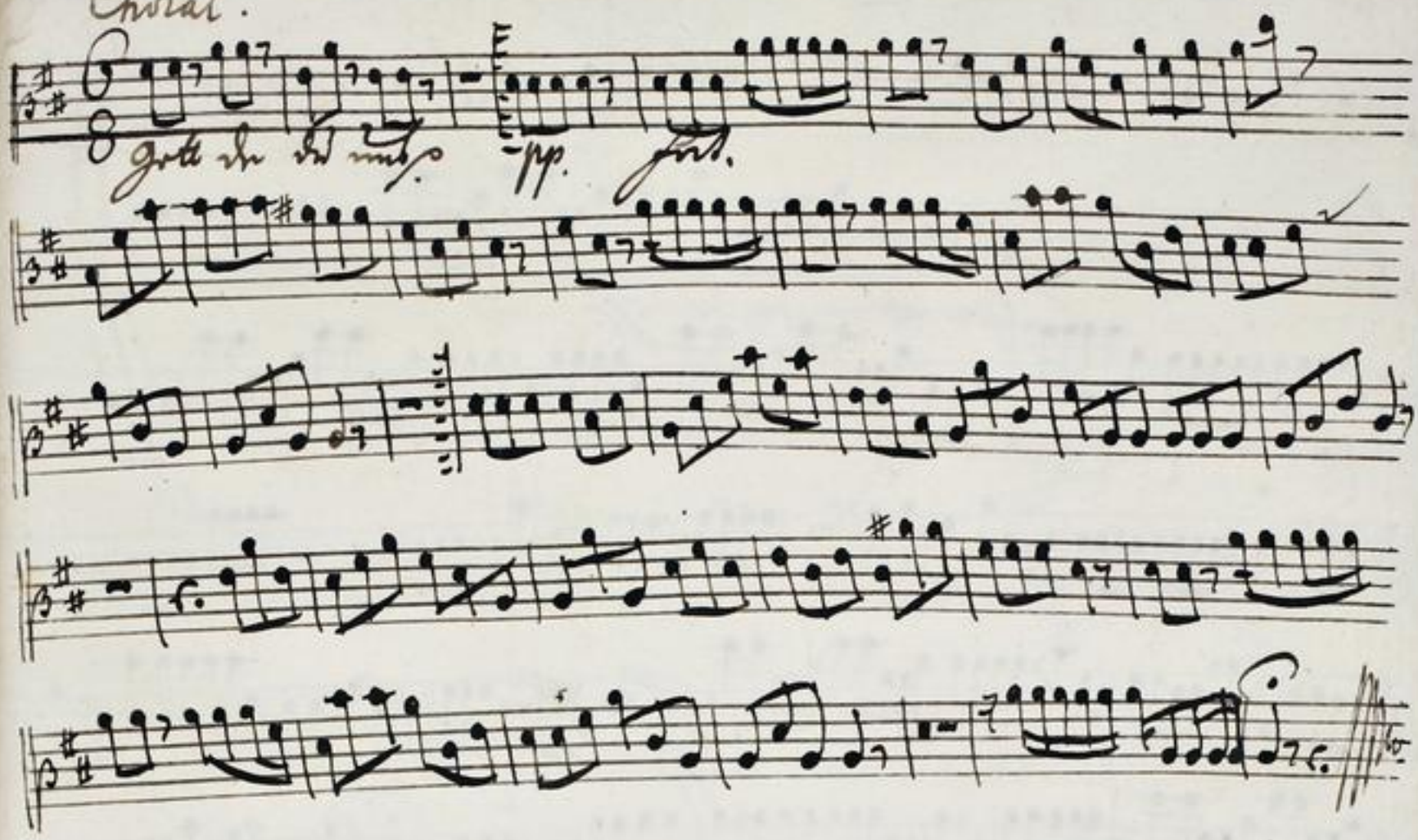

TECHNISCHE UNIVERSITÄT DARMSTADT
http://tudigit.ulb.tu-darmstadt.de/show/Mus-Ms-450-23/0058
Universitäts- und Landesbibliothek Darmstadt

Violone.

Eobl. ist Kölln p.

TECHNISCHE UNIVERSITÄT DARMSTADT
http://tudigit.ulb.tu-darmstadt.de/show/Mus-Ms-450-23/0059
Universitäts- und Landesbibliothek Darmstadt

TECHNISCHE UNIVERSITÄT DARMSTADT
http://tudigit.ulb.tu-darmstadt.de/show/Mus-Ms-450-23/0060
Universitäts- und Landesbibliothek Darmstadt

TECHNISCHE UNIVERSITÄT DARMSTADT
http://tudigit.ulb.tu-darmstadt.de/show/Mus-Ms-450-23/0061
Universitäts- und Landesbibliothek Darmstadt

pp. forz.

pp. forz. f. pp.

forz.

Capo

forz.

forz.

TECHNISCHE UNIVERSITÄT DARMSTADT

http://tudigit.ulb.tu-darmstadt.de/show/Mus-Ms-450-23/0062
Universitäts- und Landesbibliothek Darmstadt

Hautbois .1.

Recitat.

TECHNISCHE UNIVERSITÄT DARMSTADT
http://tudigit.ulb.tu-darmstadt.de/show/Mus-Ms-450-23/0063
Universitäts- und Landesbibliothek Darmstadt

Capo

Flauti: unis.

Capo

TECHNISCHE UNIVERSITÄT DARMSTADT
http://tudigit.ulb.tu-darmstadt.de/show/Mus-Ms-450-23/0064
Universitäts- und Landesbibliothek Darmstadt

pp.

Fürst.

p. t

pp.

Fürst.

Choral.

Hapn

Leitton

Gott der ist mein

TECHNISCHE UNIVERSITÄT DARMSTADT
http://tudigit.ulb.tu-darmstadt.de/show/Mus-Ms-450-23/0065
Universitäts- und Landesbibliothek Darmstadt

Hautbois. 2.

Recitat

TECHNISCHE UNIVERSITÄT DARMSTADT
http://tudigit.ulb.tu-darmstadt.de/show/Mus-Ms-450-23/0066
Universitäts- und Landesbibliothek Darmstadt

Clapo || Recitat ||

TECHNISCHE UNIVERSITÄT DARMSTADT
http://tudigit.ulb.tu-darmstadt.de/show/Mus-Ms-450-23/0067
Universitäts- und Landesbibliothek Darmstadt

Capell Recitat

Gott der Ab

Recitat

TECHNISCHE UNIVERSITÄT DARMSTADT
http://tudigit.ulb.tu-darmstadt.de/show/Mus-Ms-450-23/0068
Universitäts- und Landesbibliothek Darmstadt

Corno. I

Da Capo

Corno. 2

Forte, wie sonst.

M. forte.

Piano

TECHNISCHE UNIVERSITÄT DARMSTADT
http://tudigit.ulb.tu-darmstadt.de/show/Mus-Ms-450-23/0070
Universitäts- und Landesbibliothek Darmstadt

Clarino. I

Recitat Arie

Recitat

pp. f.

pp. f.

pp. f.

Recitat

TECHNISCHE UNIVERSITÄT DARMSTADT
http://tudigit.ulb.tu-darmstadt.de/show/Mus-Ms-450-23/0071
Universitäts- und Landesbibliothek Darmstadt

Choral.

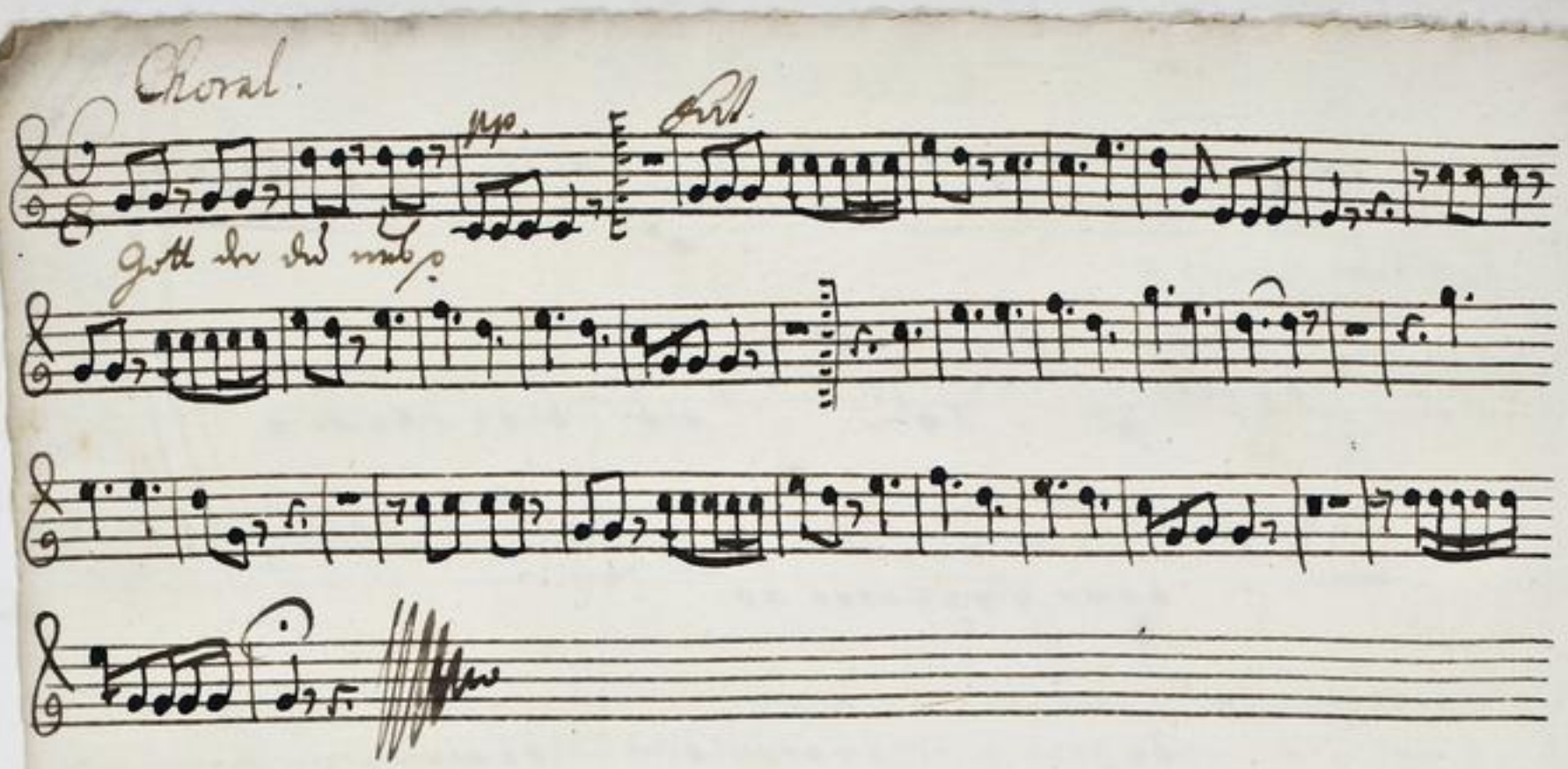

TECHNISCHE UNIVERSITÄT DARMSTADT
http://tudigit.ulb.tu-darmstadt.de/show/Mus-Ms-450-23/0072
Universitäts- und Landesbibliothek Darmstadt

Clarino. 2.

Recitat

Aria Recitat

Recitat

Aria Recitat

Recitat

Recitat

TECHNISCHE UNIVERSITÄT DARMSTADT
http://tudigit.ulb.tu-darmstadt.de/show/Mus-Ms-450-23/0073
Universitäts- und Landesbibliothek Darmstadt

Choral.

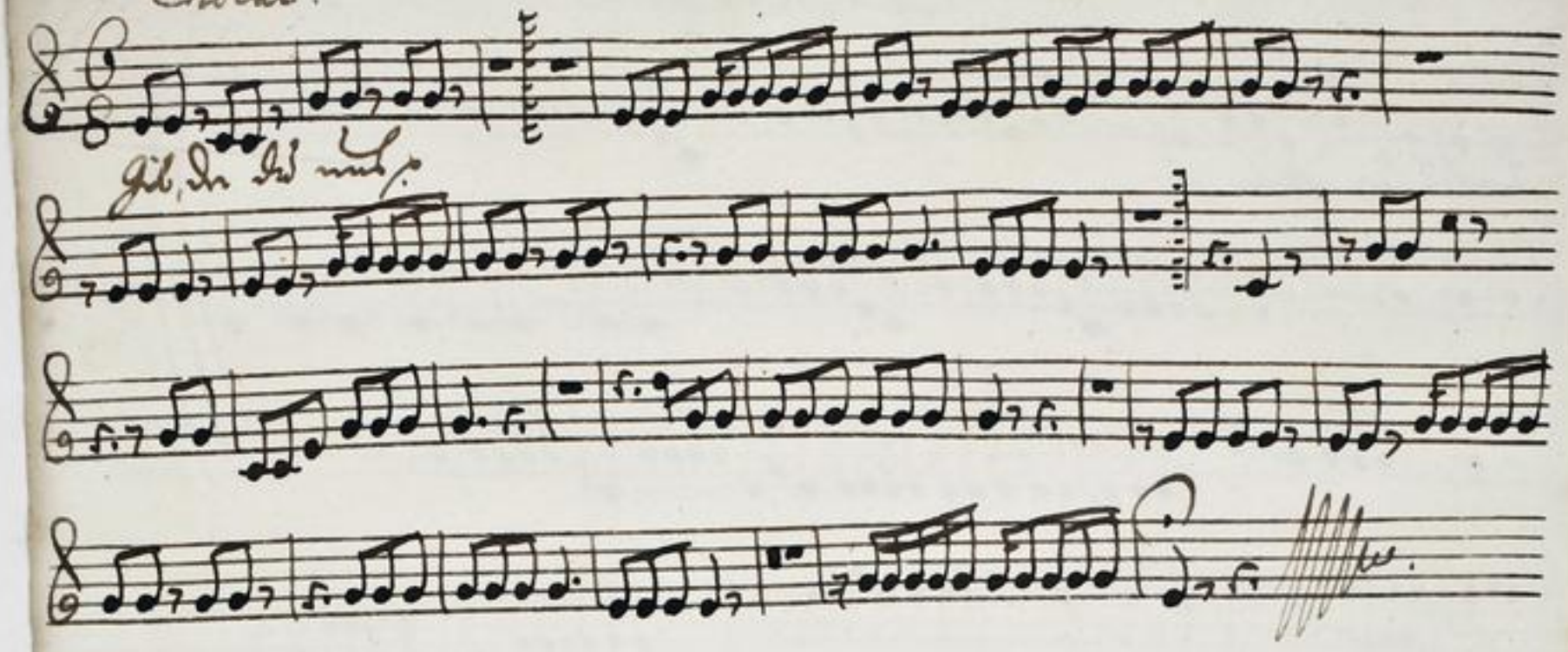

TECHNISCHE UNIVERSITÄT DARMSTADT
http://tudigit.ulb.tu-darmstadt.de/show/Mus-Ms-450-23/0074
Universitäts- und Landesbibliothek Darmstadt

Tympano.

Recit. Arie Recit. Arie Recit.

TECHNISCHE UNIVERSITÄT DARMSTADT
http://tudigit.ulb.tu-darmstadt.de/show/Mus-Ms-450-23/0075
Universitäts- und Landesbibliothek Darmstadt

Tapo // Recit // Aria // Recit

pp. forte

pp. forte

Choral.

Tapo // Recitat

forte

pp. forte

pp. forte

pp. forte

pp.

forte.

TECHNISCHE UNIVERSITÄT DARMSTADT
http://tudigit.ulb.tu-darmstadt.de/show/Mus-Ms-450-23/0076
Universitäts- und Landesbibliothek Darmstadt

Canto.

Lobet lobet ÷ ihr Völcker ÷ lo- - bet unsern Gott unsern
Gott lo- - bet ihr Völcker unsern Gott ÷ lasset seinen Ruhm weit weit er
schal- - len lasset seinen Ruhm weit weit erschal- - - -
- len lasset seinen Ruhm weit weit erschal- - - -
len der unsere Her- - ren bezeu- - get der uns
Her- - ren im Streit- - ten befiehlt und lässet uns sehr mistgli-
- - - - chen ist der Herr unser Gott unser Gott ist der Herr
unser Gott ÷ Heilet ÷ in al- - ler in al- - ler Welt.

Recitat | Aria | C

Ein treues Volck demüthig dran was grosses
Herr sey dein Gesicht zu Darmstadt Lust und Glück an diesem Tag ist
schon der und der morgen heilig sey St. die stillest Fest des Vaterlands Vor
langen da sein höchst ehrnstes Fürsten Haus das noch itzt Schutz trost und
Huld erwiesen, zum ersten auf gegangen. Und seine Ammuth strahlt und

TECHNISCHE UNIVERSITÄT DARMSTADT
http://tudigit.ulb.tu-darmstadt.de/show/Mus-Ms-450-23/0077
Universitäts- und Landesbibliothek Darmstadt

bist fein in reinem Glantz so für der mich lügen dich schmückt und

trauest von ferrem wohl gewiß Hoffnung machst dem lobt dich Gott im

Volck dem dancket dir

die tugend basset - den weg zum ver -

- gen dagestu

gest wo ihr schönheit

- - - dagestu gest wo ihr schön - - heit laust

die tugend basset - den weg zum ver - - -

gen dem ver - - gen dagestu gest wo ihr schönheit

laust - - - - - - dagestu gest wo ihr schön -

- - - heit wo ihr schön - heit laust. Wohl - wohl -

- einem Volck ja - ja ja wohl - dem land wenn ei - ner tugend

ei - ner tugend Witz Verstand das Oberhaupt für andern das Ober

haupt für an - - dem land - - dich macht wohl - wohl dem

TECHNISCHE UNIVERSITÄT DARMSTADT
http://tudigit.ulb.tu-darmstadt.de/show/Mus-Ms-450-23/0078
Universitäts- und Landesbibliothek Darmstadt

Land ja ja – ja wohl dem Land wann sie – re Tugend sie – re

Tugend Witz Verstand das Oberhaupt für andern das Oberhaupt für an – –

– dern Land – lich macht

Capell Recitat

Herr – lass unsern Wunsch – gera – – – ten

sog – – – re unsers fürsten Esa – – ias sog – – – re

unsers fürsten Esa – – ias gib ihm – – und sein Hochbegehrt

– gib ihm und sein Hochbegehrt. Lass an dessen an dessen fürsten

sprossen dessen Ahnen Hochste preist – dessen Ahnen Hochster preist –

sich stets – schon flor – re zeigen mehren und wohlmeinlich –

wie wohlmeinlich preist Stamm d. Sprossen – sind es wert

Recitat

Gott der du uns gro – ßen

Gib ihr ein langes Leben

gutrene Obrigkeit,

Glück sind und Einigkeit,

gib auch die Kraft und Gnade

dass Hände Herz und Hände

durch sie wird abgewandt

Alto

Lobet ihr Völker lo- bet unsern Gott

lo- bet ihr Völker unsern Gott lasset seinen Ruhm weit

weit erschal- len lasset seinen Ruhm weit erschal-

len lasset seiner Ruhm weit weit erschal-

len lasset seiner Ruhm weit weit erschal-

len Denn der unsere Vä- ter im Le- ben be

fällt der unsere Vä- ter im Le- ben befällt und lässet unsere

Feinde nicht glei- chen Er ist der Herr unser Gott unser Gott

Er ist der Herr unser Gott Er richtet Er richtet in al- len in al-

len Welt

Recit. Aria Recit. Aria Recit.

Herr ihr unsern Wunsch gewä- hren

sag- ne unsern höchsten Ha- ben sag- ne unsern

höchsten Ha- ben gib ihm mehr sein Herzbegehrt gib

ihm mehr sein Herzbegehrt. Lasset uns an seinen höchsten Zweigen Früchten

Ammeßjahr preist — dann Ammeßjahr preist — sichstets

schönen flor schönen flor erzeigen wahrer innerglimflus

innerglimflus scheint Baum und Sprossen — sind ab wesent

Recitat

Gott der du uns gegeben — getreues

Gib ihr ein langes leben — Glückseligkeit und

Ehrigkeit — gib auch die Kraft und Gnade — daß Kinder

Schand und Schade — durch sie wird abgewand.

Tenore.

Lobet ihr Völcker lobet unsern Gott

lobet ihr Völcker unsern Gott lasset seinen Ruhm weit

weit erschallen weit erschal- - len lasset seinen Ruhm weit weit er-

schal- - - - len der unsere Ver- - - ge-

- ben befiehlt der unsere Ver- - - ge- - ben befiehlt und

lasset unsere Füsse nicht glei- - - ten Christ der Herr unser

Gott unser Gott Christ der Herr unser Gott Er richtet in al-

- le in al- - len Welt Recit. Aria. Recit. Aria.

Wir freuen uns ob solchem Glücke die unsern fürsten freudig macht. der

Tugend alter Kraft erforschet uns die Gnaden Blicke. der seine Huld ge-

neigt uns Trost gönt denn brunst voll Mut uns dir zu seinen für den

Thron Posaunen dir den höchsten anzuflehen. Es treibt sie Schuld und Fluch

heut für den Herrn geflissen zu erscheinen und sie wersen sich ge-

TECHNISCHE UNIVERSITÄT DARMSTADT
http://tudigit.ulb.tu-darmstadt.de/show/Mus-Ms-450-23/0082
Universitäts- und Landesbibliothek Darmstadt

weiß das treue wünschen nicht.

Herr Herr lass unsern Wunsch — gera- then sey unser

fürsten thaten — gib ihm — was sein Herz be-

gehrt — gib ihm was sein Herz begehrt. Lass ihn den an dich stets

zeigen dein Ansehen preisen dein — sich selbst —

schön flor — erzeigen welcher unerträglich —

adagio.

unerträglich frisst Pram und Hagel — sind dir wohl

Recitad. Gott der du uns gegeben

gib ihr ein langes leben — getreue

Glück sind

Ehrenpreis Einigkeit — gib uns die kraft und gnade — das Bünde

Schand und Schade — durch sie wird abgewandt

TECHNISCHE UNIVERSITÄT DARMSTADT
http://tudigit.ulb.tu-darmstadt.de/show/Mus-Ms-450-23/0083
Universitäts- und Landesbibliothek Darmstadt

Basso.

Lobet ihr Völcker — lobet unsern Gott —

lobet ihr Völcker unsern Gott — lasset seinen Ruhm weit weit er-

schal- - - - - - ten erschal- - ten lasset seinen

Ruhm weit weit erschal- - - - ten der unser Her-

- ten im Le- - ben befällt der unser Her- - ten im Le- ben be-

fällt und lasset unsern Hüter nicht glei- - - ten der ist der

Herr unser Gott — der ist der H. unser Gott — der richtet — in

al- - len im al- - len Welt. Der Herr ist Gott der herrscht in aller

Welt. Er ist das Haupt aus den Regenten der ist der starke Zebaoth der

Fürsten setzt der ihren Thron und sie pur immerdar durch seinen Arm er-

hält. Hier fängt ein Land von seinen Gnaden Händen ein Haupt durch

seinen Born und Rath sein Volk durch Schutz und ruhig Leben fast wie?

fehlt es nicht in seiner Freude dem grossen Geber dankbar sein Ja

welch ein fürstliches Darmstadt heute dem schönsten Glück entgegen sieht

seinem fürsten ein

Herr wie herrlich wie herrlich ist dein Nahme

wie herr- lich ist dein Nahme Er ist auf- bey Und

bekand Er ist

auf- bey und bekand Herr wie herrlich wie herr-

lich ist dein Nahme Er ist auf- bey Und bekand

Er ist auf- bey und bey und bekand

welch ein fürstenpaar ist gege- ben das wir einen fürsten einen fürs-

ten den der auf unser Wohlfahrt denckt der uns

huld und gna- de und gnade schenckt Gott wie of-

fen von diesem Hause wie of- fen von Gott die-

ses

D. C. Napoli Recitativ

Horne.

Herr ÷ lass unsern Wunsch ÷ gera- - then

sagen unsers fürsten thaten ÷ ÷ gib ihm ÷ ÷

was sein Herz begehrt ÷ gib ihm was sein Herz begehrt Lass an

ihm an seinen fürsten zu rigen dein Ammuthjeder geist Heer

Ammuthjeder geist ÷ stehet ÷ seinen flor ÷ zu zeigen

welcher zu zu zu zu zu zu zu zu Ohren und Ehren

adagio

Hupe ÷ sind ab wurf

O Herr wir flehn in Redlichkeit, gib unsern fürsten langes Leben

gib ihm und uns somit beglückte zeit, lass durch den Bogen deiner

hand das ganze Land stets sein Gewächs geben, gib das sie sind

Knecht und Dein bey überreichen Segens Gnaden in Ihren stell in

sintracht ihnen lass Dich und seliger im flor und guter Ruhe

stehe und wend uns löblich stets fort im Schwange gehe

TECHNISCHE UNIVERSITÄT DARMSTADT
http://tudigit.ulb.tu-darmstadt.de/show/Mus-Ms-450-23/0086
Universitäts- und Landesbibliothek Darmstadt

Gott der sie uns gegeben, getreue Obrigkeit
Gib ihr ein langes Leben, Glück heyl und Einigkeit.

gib auch die Kraft und Gnade Dass Sünde Schand und

Schade durch sie ward abgewand. w.