SONATE No. 33

für Pianoforte und Violine

von

W. A. MOZART.

Köch. Verz. No. 377.

Mozart's Werke. Serie 18. No. 33.

Componirt angeblich 1781.

Allegro.

Violino.

Pianoforte.

f

tr

legato

Stich und Druck von Breitkopf & Härtel in Leipzig. W.A.M.377. Ausgegeben 1879.

TEMA.

Andante.

(p)

(p)

VAR. I.

VAR. II.

VAR. III.

VAR. IV.

VAR. V.

legato

1. 2.

1. 2.

VAR. VI.

Siciliana.

p *f* *p*

p *f* *p*

f

f

p fp fp cresc. f

p fp fp fp cresc. f

1. 2.

p pp dolce

1. 2.

p pp legato

legato

p fp

Tempo di Menuetto, un poco Allegretto.

(dolce)

(dolce)

f

p

tr

cresc.

f

p

tr

tr

p

legato

f

f

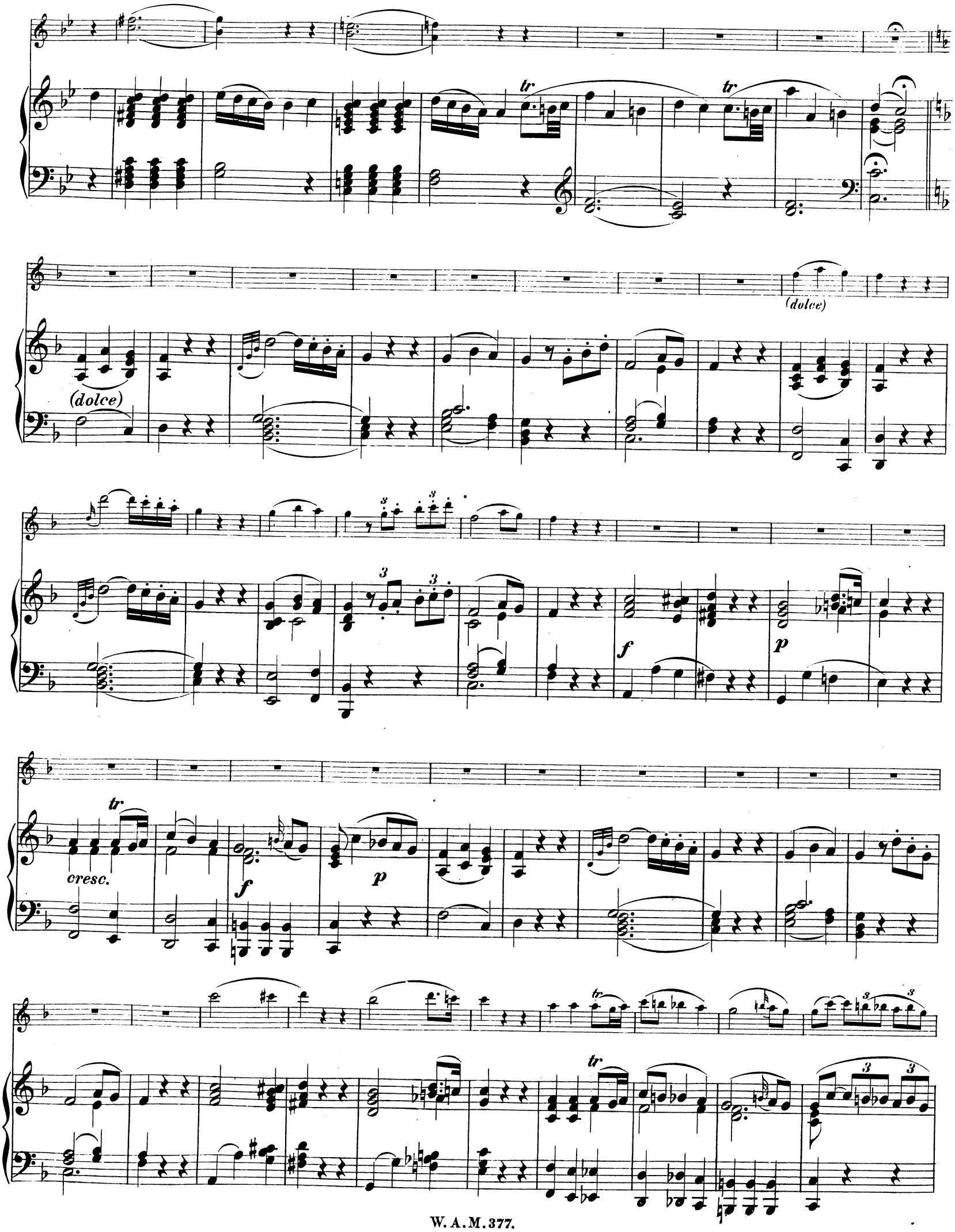
tr
tr
(dolce)
(dolce)
f
p
tr
cresc.
f
p
tr
tr

1

tr

p

tr

p