Graupner,Christoph (1683-1760) BRD DS Mus.ms 449/1

Gott sey uns gnädig und/segne uns/a/2 Clarin./Tymp.F.G.A.C. 2 Hautb./2 Violin/Viola/Canto/Alto/Tenore/Basso/e/Continuo. In D.nov.Ann./1741.

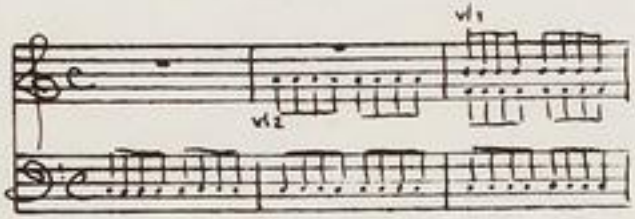

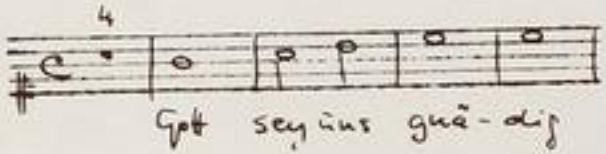

Autograph Dezember 1740. 35 x 21,5 cm.

partitur: 10 Bl. Alte Zählung: 5 Bogen

20 St.: C(2x),A(3x),T,B(2x),vl 1(2x),2,vla,vlne(2x),bc, ob 1,2,clno 1,2,timp.
1,1,1,2,1,2,2,1,2,2,2,2,2,2,2,1,1,1,1,1 Bl.

Alte Sign.: 174/1. Text:Johann Conrad Lichtenberg, 1741.

Kopien e. Abschrift d. Chores "Gott sei uns gnädig" von d. Hand Rincks s. Mus.ms. 1697/11 (nach Fr 114)

http://tudigit.ulb.tu-darmstadt.de/show/Mus-Ms-449-01/0001
Universitäts- und Landesbibliothek Darmstadt
TECHNISCHE UNIVERSITÄT DARMSTADT

Gott sey uns gnädig und segnen uns e

Mus. 449/1

174.

1/

Patitur

33te Fassung 1741.

TECHNISCHE UNIVERSITÄT DARMSTADT
http://tudigit.ulb.tu-darmstadt.de/show/Mus-Ms-449-01/0002
Universitäts- und Landesbibliothek Darmstadt

In. D. N. Am: J. A. D. J. M. D. 1791.

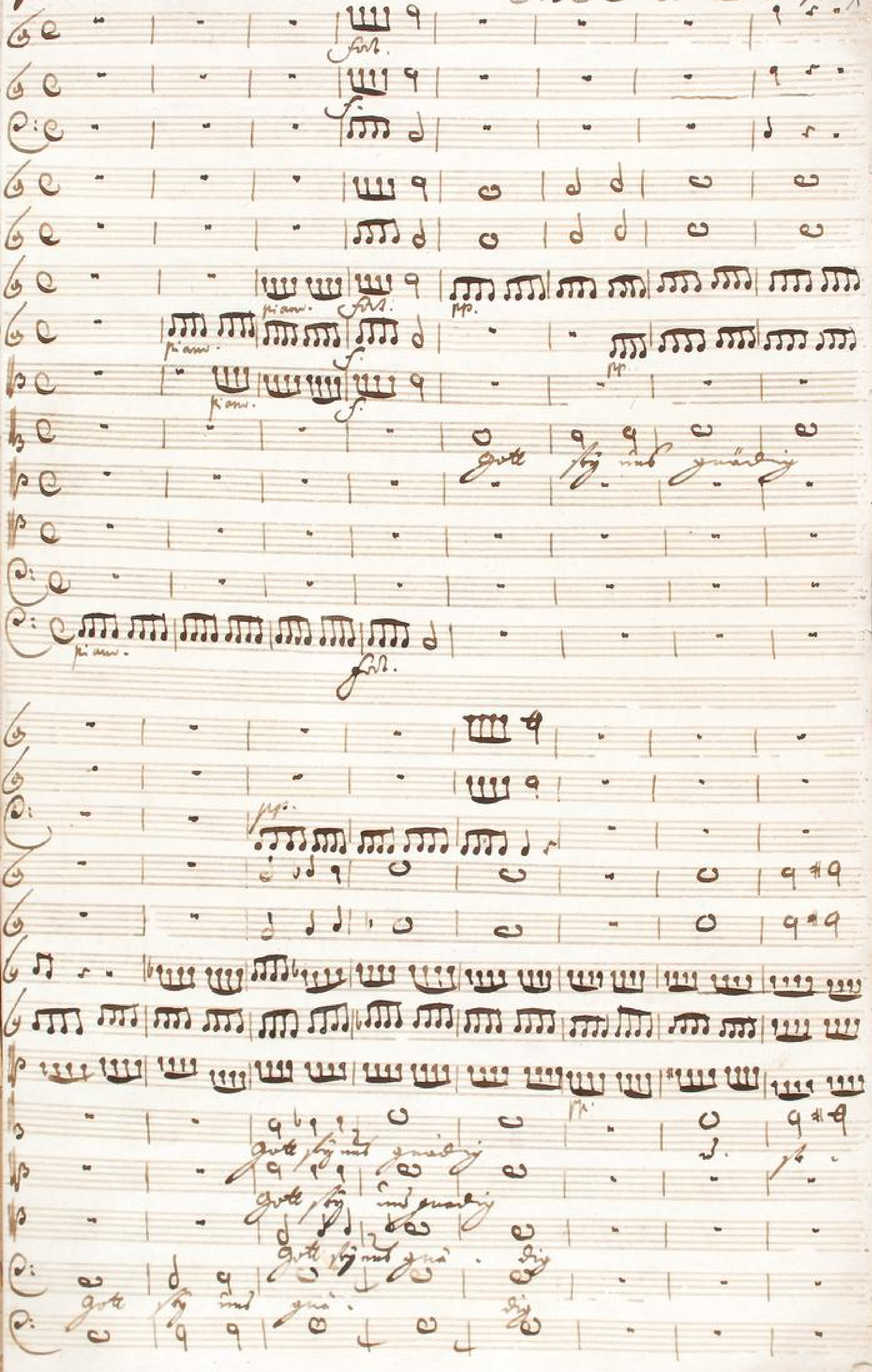

TECHNISCHE UNIVERSITÄT DARMSTADT
http://tudigit.ulb.tu-darmstadt.de/show/Mus-Ms-449-01/0003
Universitäts- und Landesbibliothek Darmstadt

Licht mein Licht mein Licht mein Licht

Licht mein Licht mein Licht mein Licht

Licht mein Licht mein Licht mein Licht

Licht mein Licht mein Licht mein Licht

TECHNISCHE UNIVERSITÄT DARMSTADT
http://tudigit.ulb.tu-darmstadt.de/show/Mus-Ms-449-01/0004
Universitäts- und Landesbibliothek Darmstadt

TECHNISCHE UNIVERSITÄT DARMSTADT
http://tudigit.ulb.tu-darmstadt.de/show/Mus-Ms-449-01/0005
Universitäts- und Landesbibliothek Darmstadt

TECHNISCHE UNIVERSITÄT DARMSTADT
http://tudigit.ulb.tu-darmstadt.de/show/Mus-Ms-449-01/0006
Universitäts- und Landesbibliothek Darmstadt

Fil

Fil

Fil

Fil

TECHNISCHE UNIVERSITÄT DARMSTADT
http://tudigit.ulb.tu-darmstadt.de/show/Mus-Ms-449-01/0007
Universitäts- und Landesbibliothek Darmstadt

Flöte

TECHNISCHE UNIVERSITÄT DARMSTADT
http://tudigit.ulb.tu-darmstadt.de/show/Mus-Ms-449-01/0009
Universitäts- und Landesbibliothek Darmstadt

TECHNISCHE UNIVERSITÄT DARMSTADT
http://tudigit.ulb.tu-darmstadt.de/show/Mus-Ms-449-01/0010
Universitäts- und Landesbibliothek Darmstadt

mp.

mp.

p.

TECHNISCHE UNIVERSITÄT DARMSTADT
http://tudigit.ulb.tu-darmstadt.de/show/Mus-Ms-449-01/0011
Universitäts- und Landesbibliothek Darmstadt

TECHNISCHE UNIVERSITÄT DARMSTADT
http://tudigit.ulb.tu-darmstadt.de/show/Mus-Ms-449-01/0012
Universitäts- und Landesbibliothek Darmstadt

TECHNISCHE UNIVERSITÄT DARMSTADT
http://tudigit.ulb.tu-darmstadt.de/show/Mus-Ms-449-01/0013
Universitäts- und Landesbibliothek Darmstadt

TECHNISCHE UNIVERSITÄT DARMSTADT
http://tudigit.ulb.tu-darmstadt.de/show/Mus-Ms-449-01/0014
Universitäts- und Landesbibliothek Darmstadt

TECHNISCHE UNIVERSITÄT DARMSTADT
http://tudigit.ulb.tu-darmstadt.de/show/Mus-Ms-449-01/0015
Universitäts- und Landesbibliothek Darmstadt

TECHNISCHE UNIVERSITÄT DARMSTADT
http://tudigit.ulb.tu-darmstadt.de/show/Mus-Ms-449-01/0016
Universitäts- und Landesbibliothek Darmstadt

TECHNISCHE UNIVERSITÄT DARMSTADT
http://tudigit.ulb.tu-darmstadt.de/show/Mus-Ms-449-01/0017
Universitäts- und Landesbibliothek Darmstadt

TECHNISCHE UNIVERSITÄT DARMSTADT
http://tudigit.ulb.tu-darmstadt.de/show/Mus-Ms-449-01/0018
Universitäts- und Landesbibliothek Darmstadt

TECHNISCHE UNIVERSITÄT DARMSTADT
http://tudigit.ulb.tu-darmstadt.de/show/Mus-Ms-449-01/0019
Universitäts- und Landesbibliothek Darmstadt

TECHNISCHE UNIVERSITÄT DARMSTADT
http://tudigit.ulb.tu-darmstadt.de/show/Mus-Ms-449-01/0020
Universitäts- und Landesbibliothek Darmstadt

TECHNISCHE UNIVERSITÄT DARMSTADT
http://tudigit.ulb.tu-darmstadt.de/show/Mus-Ms-449-01/0021
Universitäts- und Landesbibliothek Darmstadt

TECHNISCHE UNIVERSITÄT DARMSTADT
http://tudigit.ulb.tu-darmstadt.de/show/Mus-Ms-449-01/0022
Universitäts- und Landesbibliothek Darmstadt

1.

Sotto voj nulla quindici D.
Vogno nulla P.

a

2 Clarin. F.S.d.C.
Tymp:

2 Hautb.

2 Violin:

Viola

Canto

Alto

Tenore

Basso

e

Continuo.

L. D. mr. Am.
1741.

TECHNISCHE UNIVERSITÄT DARMSTADT
http://tudigit.ulb.tu-darmstadt.de/show/Mus-Ms-449-01/0023
Universitäts- und Landesbibliothek Darmstadt

piano.

tasto solo.

Violino.

piano.

tasto solo.

piano.

TECHNISCHE UNIVERSITÄT DARMSTADT

http://tudigit.ulb.tu-darmstadt.de/show/Mus-Ms-449-01/0024

Universitäts- und Landesbibliothek Darmstadt

D. Capo

D. Capo

TECHNISCHE UNIVERSITÄT DARMSTADT
http://tudigit.ulb.tu-darmstadt.de/show/Mus-Ms-449-01/0025
Universitäts- und Landesbibliothek Darmstadt

Tempo
allo.

TECHNISCHE UNIVERSITÄT DARMSTADT
http://tudigit.ulb.tu-darmstadt.de/show/Mus-Ms-449-01/0026
Universitäts- und Landesbibliothek Darmstadt

Violino 1.

Piano. Forte. f. p. pp. Forte. pp. Forte.

Piano. accomp.

Flauti. Fl. T. Viol. unis.

Piano.

volti

D. Capo || Recitat || 3

TECHNISCHE UNIVERSITÄT DARMSTADT
http://tudigit.ulb.tu-darmstadt.de/show/Mus-Ms-449-01/0028
Universitäts- und Landesbibliothek Darmstadt

Chord. 1 allo.

1.

TECHNISCHE UNIVERSITÄT DARMSTADT
http://tudigit.ulb.tu-darmstadt.de/show/Mus-Ms-449-01/0029
Universitäts- und Landesbibliothek Darmstadt

Violino. I.

2. piano

forte.

pp.

Hautb. 1. 2. Fr. 2 Violi. unisoni.

Napoli Recitativ

piano

Chor

pp. forz. pp. forz. pp. forz. pp. forz. pp. forz. pp. forz.

piano f. pp. f. f.

Tempo Rotondo

Accomp.

pp. forz. pp.

forz.

TECHNISCHE UNIVERSITÄT DARMSTADT
http://tudigit.ulb.tu-darmstadt.de/show/Mus-Ms-449-01/0031
Universitäts- und Landesbibliothek Darmstadt

Choral alles.

TECHNISCHE UNIVERSITÄT DARMSTADT
http://tudigit.ulb.tu-darmstadt.de/show/Mus-Ms-449-01/0032
Universitäts- und Landesbibliothek Darmstadt

Violino. 2.

1.

Gott sey mir gnädig &c.

piano

forte.

pp.

forte.

pp.

forte.

piano.

allegro.

Fag.

Solo und ordre Instrumente p.

D. D Capo || Recital || 3

pp.

öffnen Sordin p.

Sordin.

pp.

Sordin.

f.

pp.

Sordin.

pp.

Sordin.

pp.

TECHNISCHE UNIVERSITÄT DARMSTADT
http://tudigit.ulb.tu-darmstadt.de/show/Mus-Ms-449-01/0034
Universitäts- und Landesbibliothek Darmstadt

pp. ges. pp. ges.

Da Capo

acomp. pp. for. ges.

Choral, allo,

Gott sey uns gnädig.

v: subito.

TECHNISCHE UNIVERSITÄT DARMSTADT
http://tudigit.ulb.tu-darmstadt.de/show/Mus-Ms-449-01/0035
Universitäts- und Landesbibliothek Darmstadt

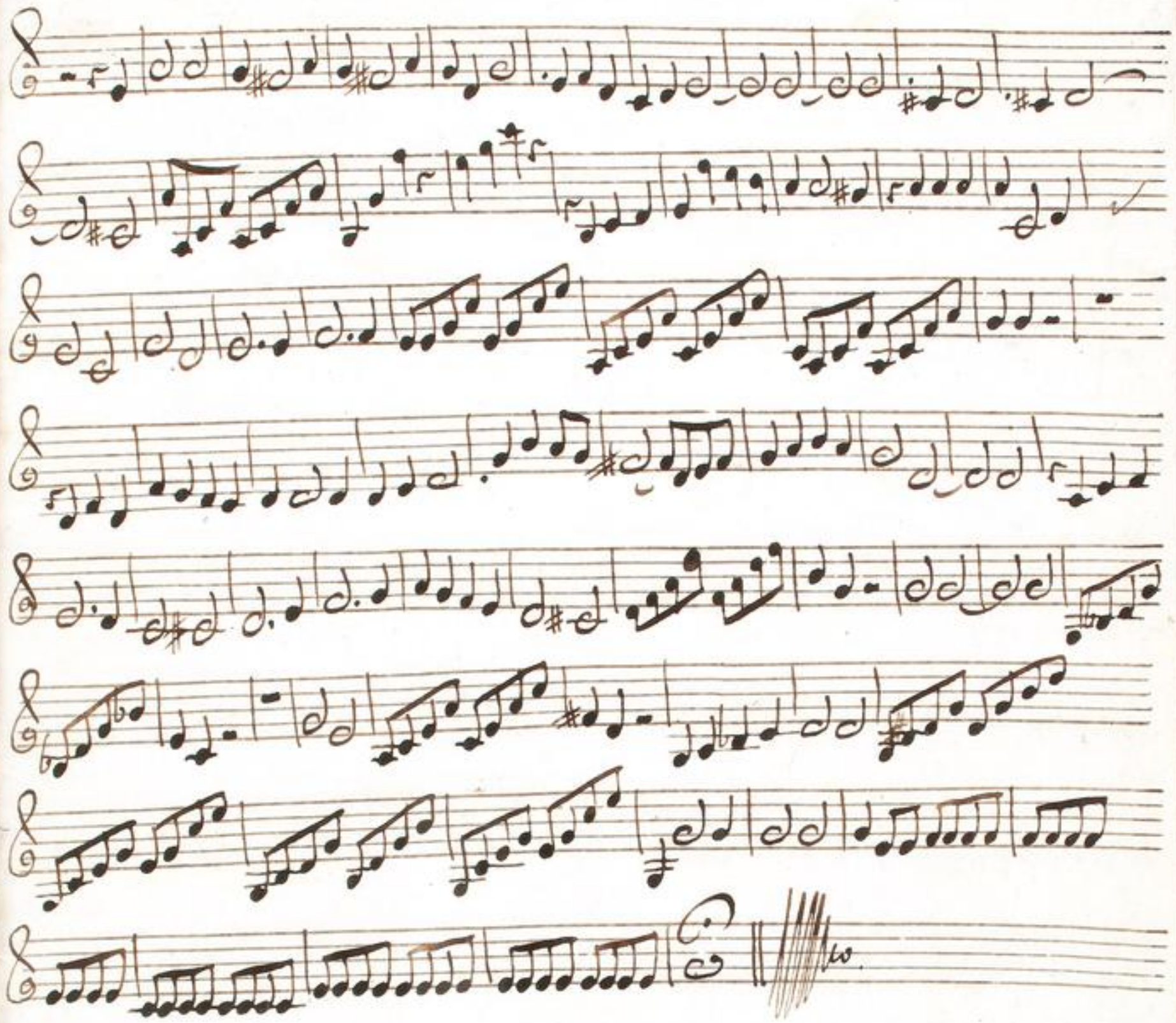

TECHNISCHE UNIVERSITÄT DARMSTADT
http://tudigit.ulb.tu-darmstadt.de/show/Mus-Ms-449-01/0036
Universitäts- und Landesbibliothek Darmstadt

Viola.

Praw.

Gott sey mir gnädig p. Forte. pp. Forte.

pp.

Forte.

Praw.

accompa.

TECHNISCHE UNIVERSITÄT DARMSTADT
http://tudigit.ulb.tu-darmstadt.de/show/Mus-Ms-449-01/0037
Universitäts- und Landesbibliothek Darmstadt

Recitat

TECHNISCHE UNIVERSITÄT DARMSTADT
http://tudigit.ulb.tu-darmstadt.de/show/Mus-Ms-449-01/0038
Universitäts- und Landesbibliothek Darmstadt

D. S. Capo

accomp. pp. fz. pp.

fz.

Choral. allo.

1. Gott sey uns gnädig &c.

V. S.

TECHNISCHE UNIVERSITÄT DARMSTADT
http://tudigit.ulb.tu-darmstadt.de/show/Mus-Ms-449-01/0039
Universitäts- und Landesbibliothek Darmstadt

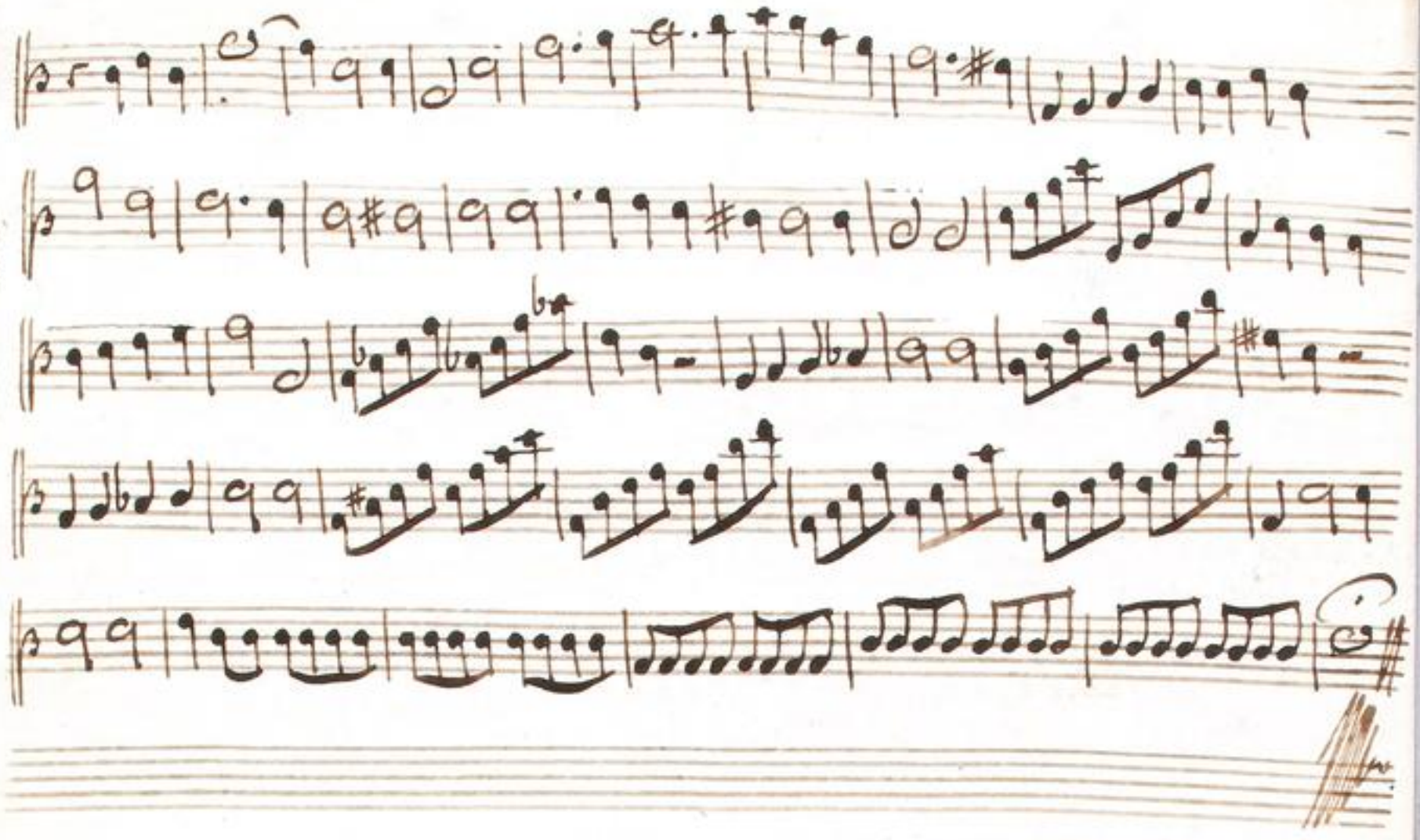

TECHNISCHE UNIVERSITÄT DARMSTADT
http://tudigit.ulb.tu-darmstadt.de/show/Mus-Ms-449-01/0040
Universitäts- und Landesbibliothek Darmstadt

Violone

piano. ed quieto

forte.

1.

piano.

piano.

forte

TECHNISCHE UNIVERSITÄT DARMSTADT
http://tudigit.ulb.tu-darmstadt.de/show/Mus-Ms-449-01/0041
Universitäts- und Landesbibliothek Darmstadt

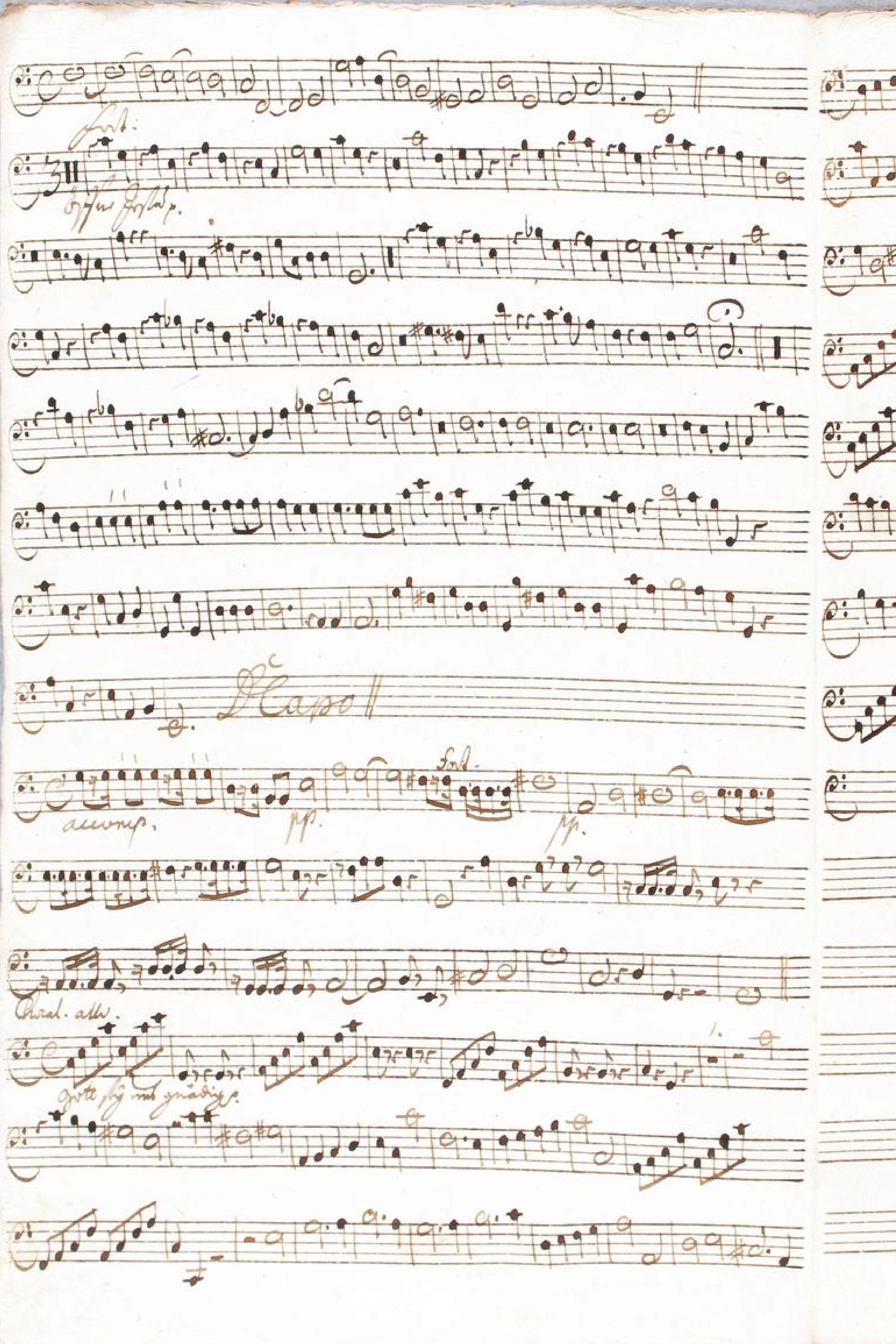

TECHNISCHE UNIVERSITÄT DARMSTADT
http://tudigit.ulb.tu-darmstadt.de/show/Mus-Ms-449-01/0042
Universitäts- und Landesbibliothek Darmstadt

TECHNISCHE UNIVERSITÄT DARMSTADT
http://tudigit.ulb.tu-darmstadt.de/show/Mus-Ms-449-01/0043
Universitäts- und Landesbibliothek Darmstadt

piano. Violone. 23

4.

gott sey mir barmhertzig

Fort.

piano.

piano.

Fortsetzung Hosianna

3.

Da Capo.

Da Capo

accomp:

Choral.
allegro.

TECHNISCHE UNIVERSITÄT DARMSTADT
http://tudigit.ulb.tu-darmstadt.de/show/Mus-Ms-449-01/0045
Universitäts- und Landesbibliothek Darmstadt

TECHNISCHE UNIVERSITÄT DARMSTADT
http://tudigit.ulb.tu-darmstadt.de/show/Mus-Ms-449-01/0046
Universitäts- und Landesbibliothek Darmstadt

Hautbois. 1.

Recitat || Aria || Recitat ||

Capoll Recitat ||

Anal. alls.

gott lÿ und gnädig

Recit | aria | Recit |

Recitat

Choral. alla.

Gott [illegible] mit gnädig r.

TECHNISCHE UNIVERSITÄT DARMSTADT
http://tudigit.ulb.tu-darmstadt.de/show/Mus-Ms-449-01/0050
Universitäts- und Landesbibliothek Darmstadt

Clarino. 1.

Gott sey mir gnädig.

Recit. Aria. Recitat. 3

Gott sey mir gnädig.

Recit.

Gott sey mir gnädig.

TECHNISCHE UNIVERSITÄT DARMSTADT
http://tudigit.ulb.tu-darmstadt.de/show/Mus-Ms-449-01/0051
Universitäts- und Landesbibliothek Darmstadt

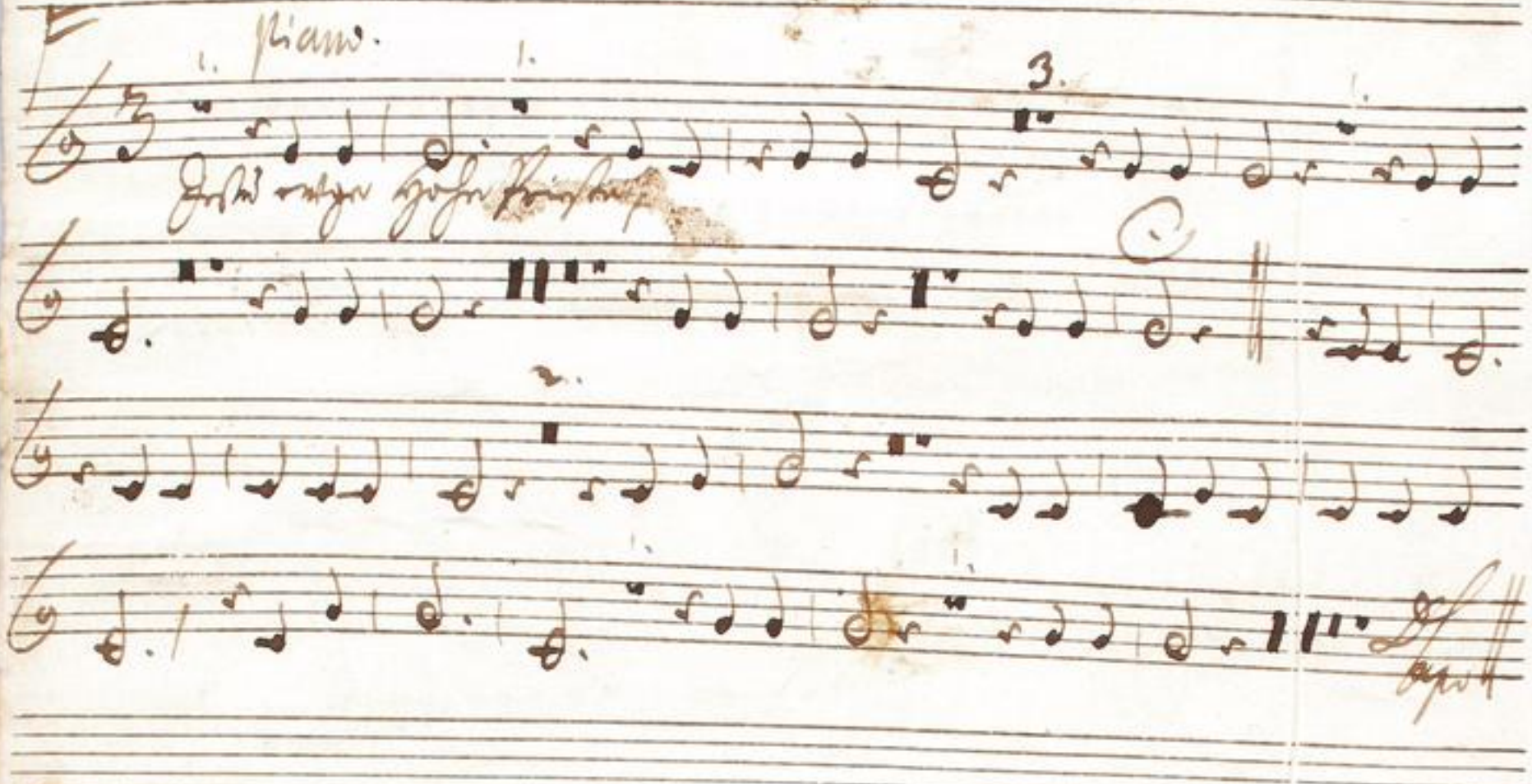

TECHNISCHE UNIVERSITÄT DARMSTADT
http://tudigit.ulb.tu-darmstadt.de/show/Mus-Ms-449-01/0052
Universitäts- und Landesbibliothek Darmstadt

Clarino. 2.

Recitat. | Aria | Recitat.

Aria. | Recitat.

Choral. alla.

Tympano.

Recit | Aria | Recit

Recitat

TECHNISCHE UNIVERSITÄT DARMSTADT
http://tudigit.ulb.tu-darmstadt.de/show/Mus-Ms-449-01/0054
Universitäts- und Landesbibliothek Darmstadt

Choral. alle.

gott hij mit gnädij p

Canto.

Herr!

30

Gott sey mir gnädig — und sey gnädig und sey gnädig

Er lasse uns sein Antlitz sein Antlitz leuchten Er lasse uns sein Antlitz sein Antlitz

leuch- ten Sela — Daß wir auf Erden er-

kennen daß wir auf Erden erkennen — — — — — — —

— — — Dei- nen Weg deinen Weg — unter allen Völkern dein Heil

Recitat

Je- — hó Je- — hó zeuget zeuget Je- hovah nun dich

— und Jehovah stehet an nun dich — und stehet an Jehó

vah Jehovah priester nun dich — und — H- lendt

nun dich — und H- lendt an dein Gebeth —

und Je- hovah Elend massallein allein — die Faust gott gott drob mir —

drob mir Zorn und stra- — — — — fe drob mir Zorn und strafe tra-

— — — gen du du bist ab — der und hat Plagen hei- — len

hei- len und sag- — — — nur Ton

d. Capo

Vindiziere deiner Huld nicht wanke die dich Jahr ans Jahr ein als treuen Raub und

Fr deinen treuen Kinder Greul entfernen sonnen dass wir einst nach Zeiten frohen

Tagen auf deinen Himmelsthron deren Thron wolst du Herr sein nach deiner

Huld verfehren

Ohne ÷ Jesu dei- ne Hände ÷ segne seine alle

Hände segne Kirch u. Policey ohne ÷ Jesu dei- ne Hände

dei- ne Hände segne seine alle Stände segne Kirch Kirchen und Policey Andre

÷ die betrüb- te die betrüb te Zeiten stose und ÷ an bar- mend

erbarmend herz das Haupt ÷ an Land und Leuten ÷ deine

Gnade fruchtbar ÷ fruchtbar segne das Haupt ÷ an Land u. Leuten ÷

deine Gnade fruchtbar fruchtbar fruchtbar segne. D. Capell Recitat

Gott - gnädig und barmherzig - - - und gib

uns sei- nen göttli- chen Trost - gen - - Ge- - lasse mit dein Antlitz

Canto.

Künfftem - - daß wir auff Erden nit kommen seine
Ue - - ge - - - nd - fr - gne uns Gott
unsser Gott - - nd - frgne uns Gott und
gib uns Fri - den fridem a - - men - - -
a - - - men a - - - men a - -
- men a - - - - - men - - - -

Alto.

10. 7.

Gott sey mir gnädig und sey gnädig und laße mir sein antlitz

3.

leuchten Valet — daß wir auf Erden erkennen — — — — wir

— daß wir auf Erden erkennen — — — — — — — wir auf

1.

Erden erkennen Deinen Weg — — Dei — — nen Weg — — —

Recit.

bey allen Heyden Dein Heil — — — —

4.

Herr unser Herr Herrscher wie Dein Nahme Kündet an

wie Dein Nahme Kündet an! Dein Gebet- und Opfer

12.

Recit. Apoll.

blieb drob mir Zorn und stra — — fe tra — — gen

Öfne — Herr — Deine Hände Dei-ne Hände sogne Heute

4.

— alle Hände sogne Dirf — und Heiligy öfne —

Herr — Deine Hände — sogne Heute — alle Hände

sogne Dirf — und Heiligy. Ändre — die betrüb- te die betrüb-

— te Herzen stehe mir — erbar- men und erbarmen dich Deiner

fangst- — an Land u. Leuthen — Deine Gnade sichtbar sichtbar

fistbar frÿ Jasan sampt — an Land und Leüthen —

Capo Recital

Deine Gnade fistbar fistbar fistbar frÿ

Gott Gott frÿ mich gnädig und barmher- - zig und barmher- -

- zig und geb- - - - nach seinem gottlichen Wor-

- gen fer laf- sen und Barzu Christ- ten Das wir

auf fer- den auf Erden erken- - - nen erkennen Deine

Ufe- - - ge als- gnic als segne uns Gott un- ser Gott Gott

unser Gott als frÿ- - - ne uns Gott und geb - - - uns

seinen frieden a- - - - - - men a- -

- - men a- - men a- - - - - -

- - - - men a- men

1741.

TECHNISCHE UNIVERSITÄT DARMSTADT
http://tudigit.ulb.tu-darmstadt.de/show/Mus-Ms-449-01/0060
Universitäts- und Landesbibliothek Darmstadt

Alto.

10. 7.

Gott sey mir gnädig — und gnädig und barmherzig sey Er Caspar mir

Antlitz Sein Antlitz Leuch- ten

1.

Er Caspar mir sein Antlitz, sein Antlitz

Leuch- ten Sonn!

1.

Er sey mir auch stets gnädig =

= um nehmen seinen Weg

Sei

= um

Weg, unter aller Heyden sein Heyl

unter allen

unter aller Heyden sein Heil.

Heil Sel.

4.

Arie

Fest — wie ein Felsen, wie ein Hüt

7. 4.

Einfest Schutz an — wie ein Hüttenfest Z = =

Schutz an. Sein Gebeth — und Opfer Fleh Hoch Ehr

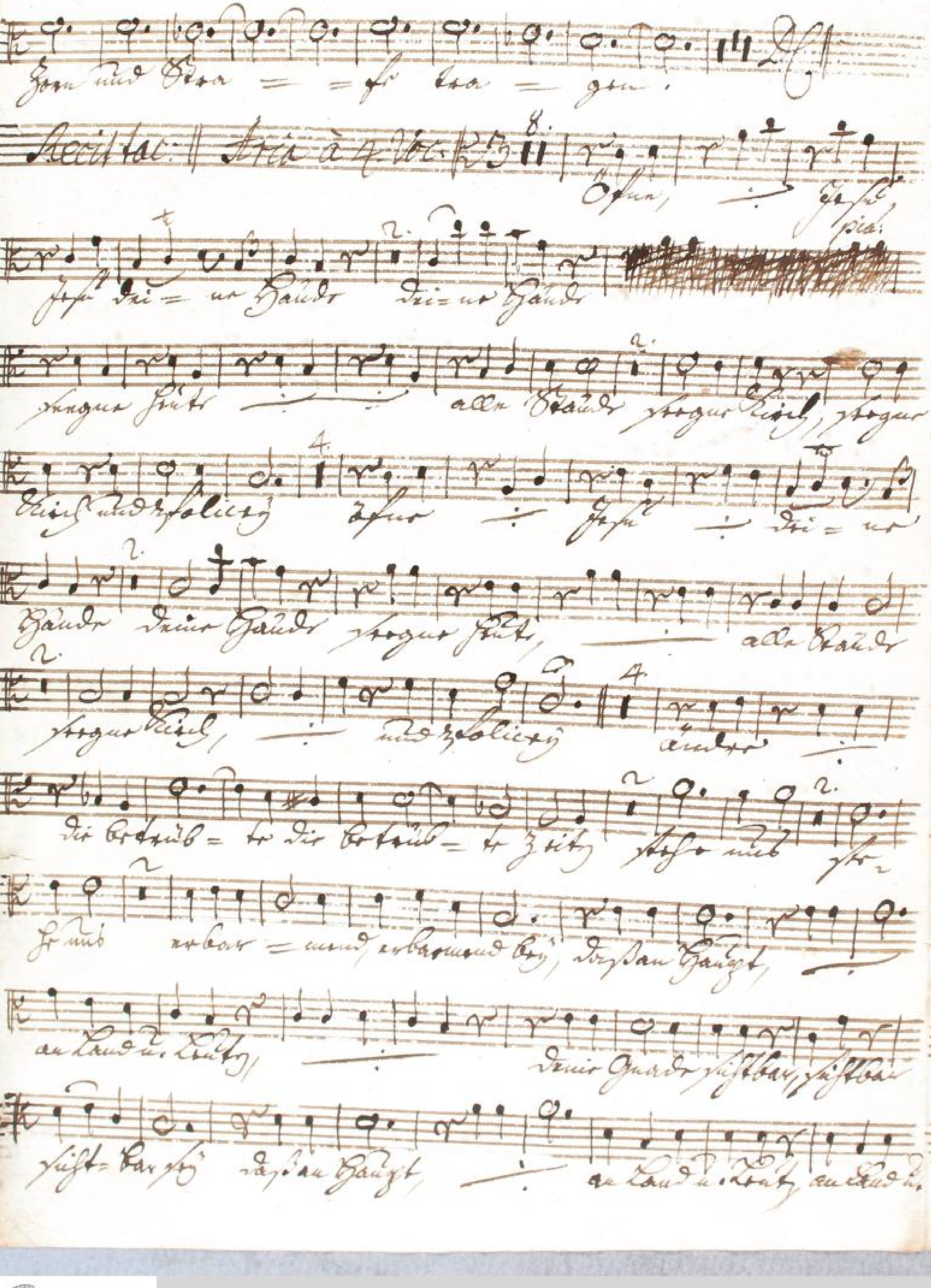

TECHNISCHE UNIVERSITÄT DARMSTADT
http://tudigit.ulb.tu-darmstadt.de/show/Mus-Ms-449-01/0062
Universitäts- und Landesbibliothek Darmstadt

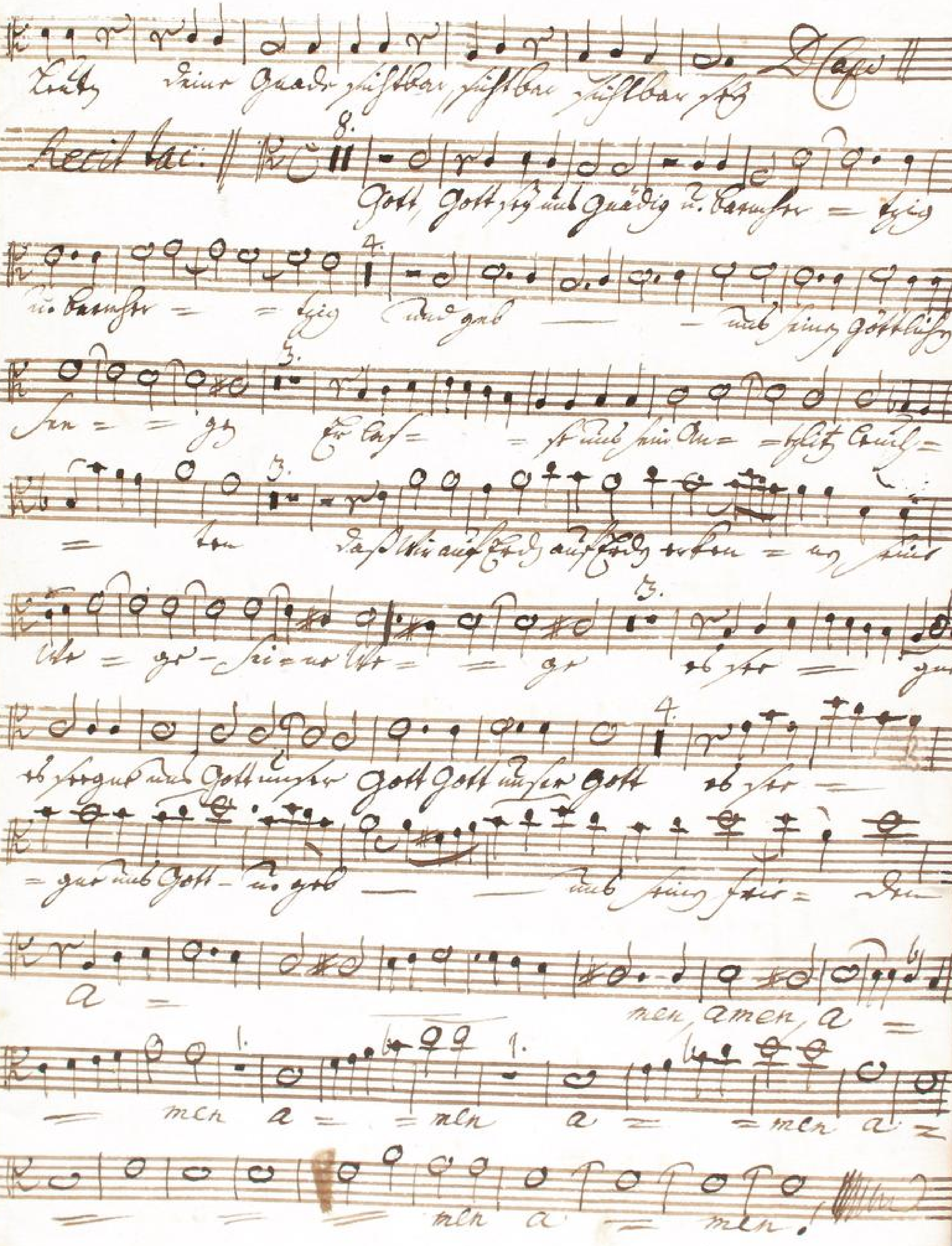

TECHNISCHE UNIVERSITÄT DARMSTADT
http://tudigit.ulb.tu-darmstadt.de/show/Mus-Ms-449-01/0063
Universitäts- und Landesbibliothek Darmstadt

Alto.

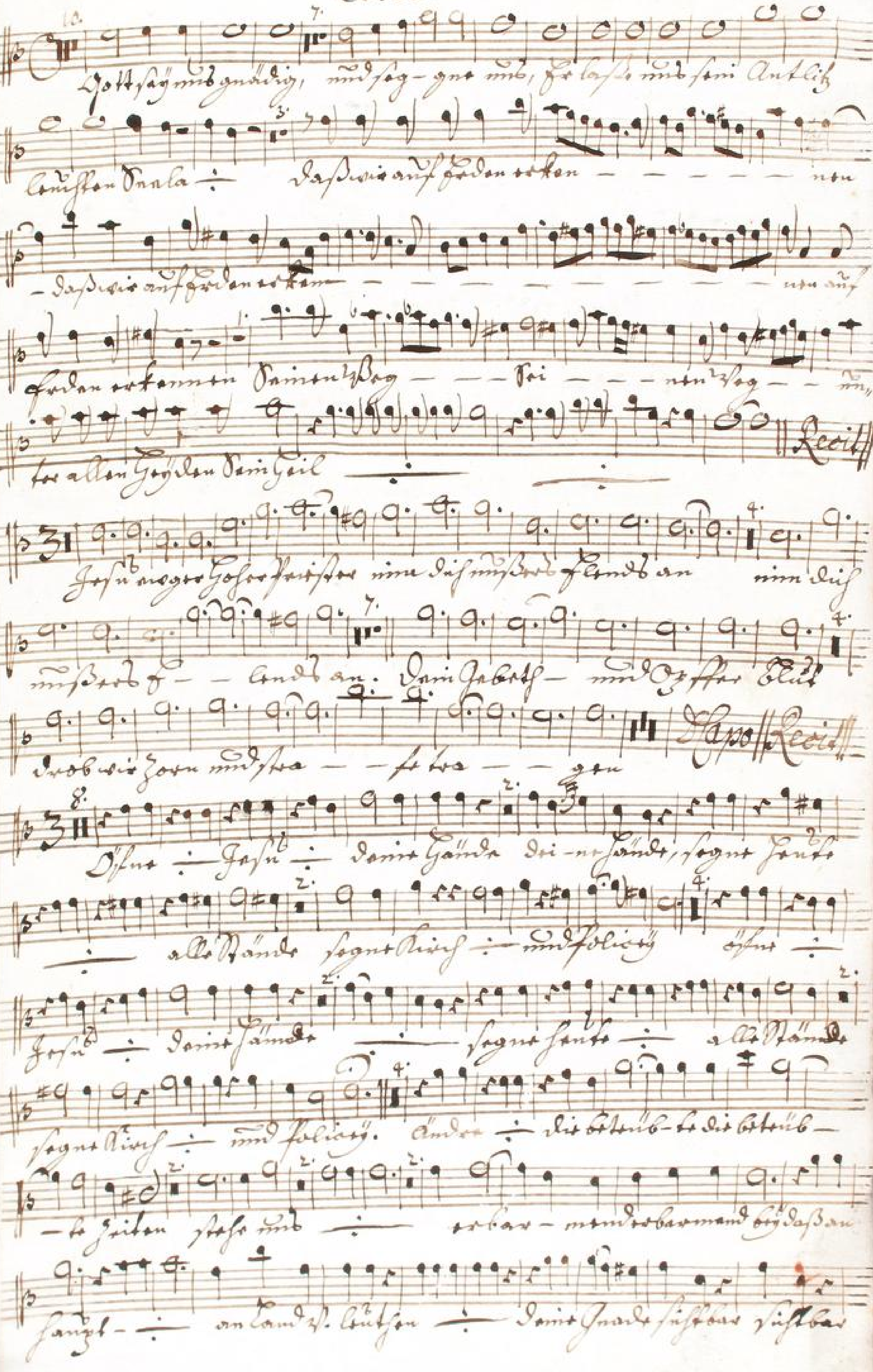

TECHNISCHE UNIVERSITÄT DARMSTADT
http://tudigit.ulb.tu-darmstadt.de/show/Mus-Ms-449-01/0064
Universitäts- und Landesbibliothek Darmstadt

Fischbas stu dasdan sangst — an Land mit Ehren —

Dann Gnad fischbas fischbas fischbas stu. Klapse Recht.

8.
Gott Gott stu mitgnädig mit gatmste — hig mit gatmste —

— hig mit gab — — — — mit samten Göttleichen Ver —

— gen Herr — schmitzig alleluja Lust —

— ten — dass wir

auch Ver — den auf jenen reden — — — — ten ewigen Reich

Ha — — ge Hose — gen absagen mit Gott un — sre Gott Gott

unsre Gott Absag — — — ut mit Gott mit gab — — — mit

Seinen Frieden A — — — — — — mtn A — —

— — mtn A — — — mtn A — — — — — —

— — — — mtn A — mtn

TECHNISCHE UNIVERSITÄT DARMSTADT
http://tudigit.ulb.tu-darmstadt.de/show/Mus-Ms-449-01/0065
Universitäts- und Landesbibliothek Darmstadt

Tenore.

Gott sey mir gnädig mir seyne mir se lasse mir dein Antlitz dein

Antlitz leuchten Er lasse mir dein Antlitz dein Antlitz leuch- ten Sela

Dass wir erkennen

nen wir kennen seinen Weg

Hei-

nen Weg unter allen Völcken dein

Heil

Das alte Jahr ist hin die Strafe unsers Missethaten, sind darin sehr hart ge-

rendt. Ihr Sünder aufersteuren Sinn, soll anders dieses neue Jahr nach unserm

Wünschen gerathen. Wer sich in Gnaden bringt und bendt, Er stelt sich Gott dem Herrn zum

Dienste treu und gern in gläubigem Gehorsam dar auf dem wir Gott viel

Segen legen. Will aber unser Fuss die alte Wege gehen so hoffen wir nun

sonst auf bessere Zeiten

Jesu unser Hohepriester nim dich unsers Herz Elende an - nim dich

unsers E- - - lends an. Dein Gebet - und Opfer stillt Gnad wir Sün-

Capo Recitasf

mit stra- - fe tra- - gen

Öffne ÷ Jesú ÷ Dei- ne Hände ÷ segne Hände

÷ alle Hände segne Herr ÷ und Pollicey öffne ÷

Jesú ÷ Dei- ne Hände ÷ segne Hände ÷ alle

Hände segne Herr ÷ und Pollicey ändere ÷ die betrüb-

- te die betrüb- te Zeiten stete und ÷ erbar- mend

erbarmend herz daß an fängt ÷ an Land und Leuthen

÷ deine Gnade sichtbar sichtbar sichtbar frey daß an fängt

÷ an Land und Leuthen ÷ deine Gnade sichtbar

sichtbar sichtbar frey.

Capo Retirasf

Gott Gott frey und gnädig und barmher- zig und barm

her- - - zig und gnäd- - - ig und Deinen göttlichen Ver-

- - gen Ver las- - - se und Dein An- litz leuch- - -

TECHNISCHE UNIVERSITÄT DARMSTADT
http://tudigit.ulb.tu-darmstadt.de/show/Mus-Ms-449-01/0067
Universitäts- und Landesbibliothek Darmstadt

- ten Lasst mir auf Erden auf Erden wohnen - - mein Reich

Ehr- - ge- bie- tende - - - ge ob se- - - gne

ob sagne und Gott un- ser Gott Gott Gott unser Gott ob sag- -

- ne und Gott - und geb - - - und deinen frie- den

a- - - - - - - mein Amen a- - - -

- mein a- - - mein a- - mein a- - -

- - - mein a- men.

TECHNISCHE UNIVERSITÄT DARMSTADT
http://tudigit.ulb.tu-darmstadt.de/show/Mus-Ms-449-01/0068
Universitäts- und Landesbibliothek Darmstadt

Basso.

Gott sey mir gnä - dig und sa - - gne mir Er lasse mir sein Antlitz

sein Antlitz leuch - ten Er lasse mir sein Antlitz leuch - - - ten Her - la,

1.

÷ las sein wir auf Erden erken - - - - - - - nen

las sein wir auf Erden erken - - - - nen Heimsuchung - - Hei -

- nen Heimsuchung Heimsuchung - Hei - nen Heimsuchung unter allen Feyden dein Heil

÷ ÷ Recitat

Jesu unser hoher Priester nim dich unsers Fleisch an nim dich

unsers Fl - - - sches an. Dein Gebett - und Opfer Blut Erlöse mir

Dein mächtig - - - er tra - - gen Da Capo Recitat

Ohne ÷ Jesu ÷ deine Hände ÷ sagne sünde ÷

alle Sünde sagne Kirch ÷ und Ge - lieyn ohne ÷ Jesu ÷

deine Hände ÷ sagne sünde ÷ alle Sünde sagne Kirch

÷ und Gelieyn ändre ÷ die betrüb - te die betrüb - te Zeiten

Jesu und ÷ erbar - - me dich erbarmend Herr dass Angesicht ÷

an Land und Leüthen — Deine Gnade sichtbar sichtbar sichtbar seyn

Daß an Land und Leüthen — Deine Gnade sichtbar

sichtbar sichtbar seyn Da Capo

Daß allen Reichsthum deiner Schätze auf Unserm fürsten ewig ruhn

beglücke all dein Thun und setze auf dessen Haupt Gottes Lohn ja allen

schönsten Segen spenden die Krone deines Segens auf sein Haupt

Herr Hochsterhabner Rath daß Darmstadt fürsten Thron zum trosten

Trost der Landes Genossen stets fort ein Thron der Macht u. Gnade

seyn Herr Fort und Herr stoß und beyn

Gott seyn und gnädig und barmher- - zig barmher- -

- zig und gnäd- - dig und Vä- ter gött- - lichen Ver -

- - gen Er hal- - - te und dein An- blitz leuch -

- - - ten daß wir auf Erden auf Erden er -

- non nobis - - non nobis - - non Domine Deus - ge

nádig - - - ne mnb Gott nb fe - - - gne mnb Gott

Gott unſer Gott nb fe - - gne mnb Gott und geb - -

- - - d. geb - - mb Deinen frieden a - - -

- men Amen a - - - - - - men

- - - - .

Basso.

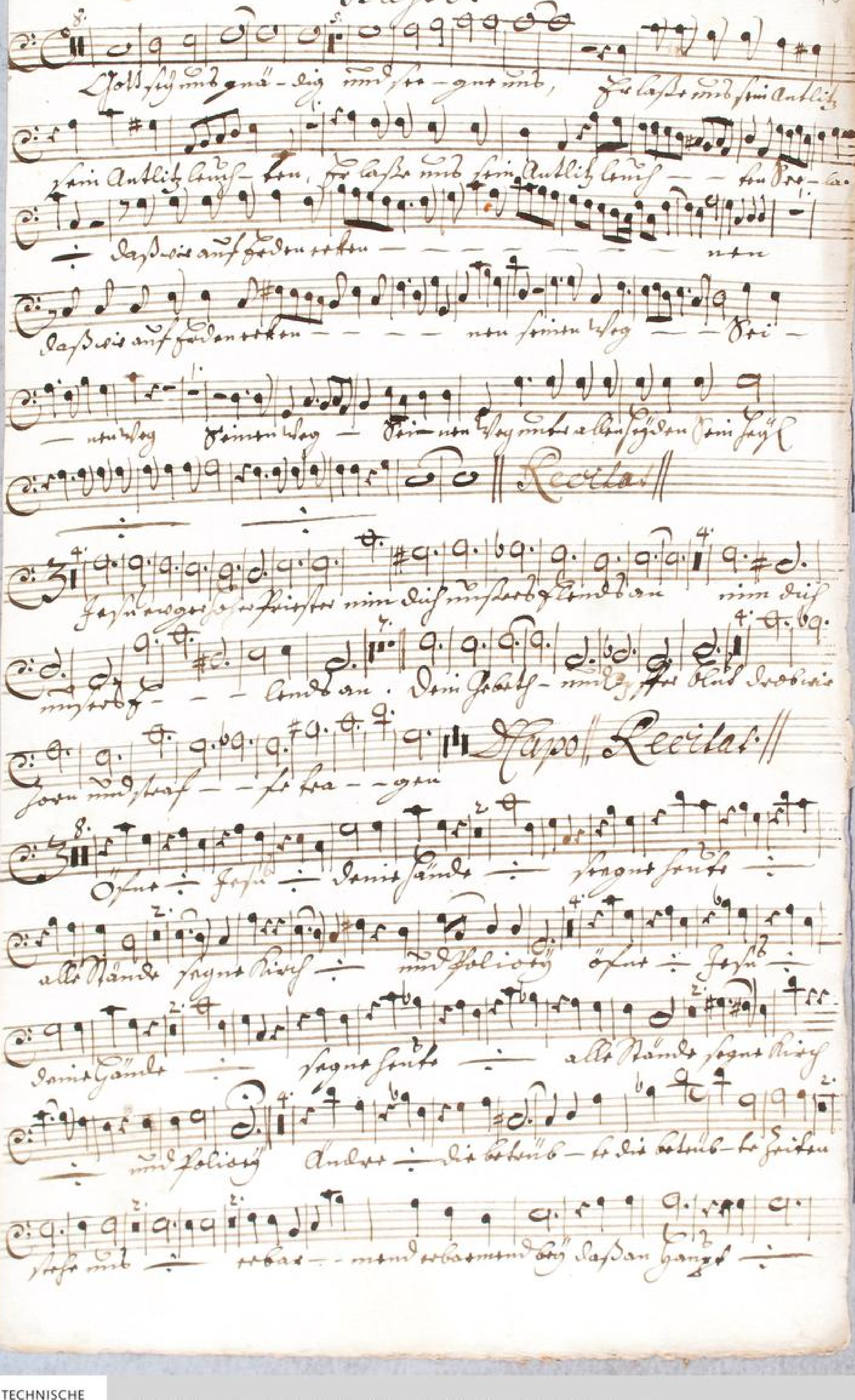

TECHNISCHE UNIVERSITÄT DARMSTADT
http://tudigit.ulb.tu-darmstadt.de/show/Mus-Ms-449-01/0072
Universitäts- und Landesbibliothek Darmstadt

Du Land und Leuthen — Damit Gnad sichtbar sichtbar sichtbar sey

Das anfangt — Du Land und Leuthen — Damit Gnad sichtbar

sichtbar sichtbar sey Capo Laus

Gott Gott sey mir gnädig und barmher — — hzig

mir gnäd — dig sey — mir Gott — — Lassen Dein — — gnä

dig — — — sey mir Dein An — litz auf — — — — thu

das wir auf gehen auf gehen wirken — nun wirken — —

— nun wirken — nun Heimfahrt — — gut absorg — — — uns und

Gott absorg — — — — gut und Gott Gott unser Gott absorg — — gut und

Gott und geb — — — — — V. geb — — mit seinem Frieden

a — — — — men Amen — a — — —

— men