Изданія М.П.БѢЛЯЕВА въ Лейпцигъ

А. ГЛАЗУНОВЪ

КАРНАВАЛЪ

УВЕРТЮРА ДЛЯ БОЛЬШАГО ОРКЕСТРА

СОЧ. 45

A. GLAZOUNOW

CARNAVAL

OUVERTURE POUR GRAND ORCHESTRE

OP. 45

Partition d'orchestre

1894
860

Edition M. P. BELAÏEFF, Leipzig

Edition M. P. Belaïeff à Leipzig.

Compositions pour Orchestre.

Antipow (C.). Op. 7. **Allegro symphonique** pour Orchestre.

	M.	R.
Partition d'orchestre	5.50	1.95
Parties d'orchestre	10.—	3.50
Parties supplémentaires à	—.60	—.25
Réduction pour Piano à 4 mains par l'auteur	2.50	—.90

Artcibouchéff (Nicolas). Op. 4. **Polka caractéristique** pour Orchestre.

Partition d'orchestre	2.—	—.70
Parties d'orchestre	5.50	1.95
Parties supplémentaires à	—.40	—.15
Réduction pour Piano à 4 mains par l'auteur	1.40	—.50

— Op. 9. **Valse-Fantasia** pour Orchestre.

Partition d'orchestre	2.50	—.90
Parties d'orchestre	8.50	3.—
Parties supplémentaires à	—.40	—.15
Réduction pour Piano à 4 mains par l'auteur	1.80	—.65

Artcibouchéff (N.), **Wihtol** (J.), **Liadow** (A.), **Rimsky-Korsakow** (N.), **Sokolow** (N.), **Glazounow** (A.). **Variations sur un thème russe** pour grand Orchestre.

Partition d'orchestre	6.50	2.30
Parties d'orchestre	14.—	4.90
Parties supplémentaires à	—.80	—.30
Réduction pour Piano à 4 mains par N. Artcibouchéff	2.—	—.70

Blumenfeld (Félix). Op. 10. **Mazurka** pour Orchestre.

Partition d'orchestre	4.50	1.60
Parties d'orchestre	8.50	3.—
Parties supplémentaires à	—.40	—.15
Réduction pour Piano à 4 mains par l'auteur	2.50	—.90

Borodine (Alexandre). **Finale** de l'Opéra-Ballet inachevé „**Mlada**", orchestré par N. Rimsky-Korsakow.

Partition d'orchestre	3.50	1.25
Parties d'orchestre	7.50	2.65
Parties supplémentaires à	—.40	—.15
Réduction pour Piano à 4 mains par N. Sokolow	1.60	—.60

— **Ouverture, Danses et Marche** pour grand Orchestre, tirées de l'Opéra „**Le Prince Igor**".

1. **Ouverture.**

Partition d'orchestre	5.—	1.75
Parties d'orchestre	9.—	3.15
Parties supplémentaires à	—.50	—.20
Réduction pour Piano à 4 mains par N. Sokolow	2.50	—.90
Réduction pour Piano à 2 mains par F. Blumenfeld	1.80	—.65

2. **Danses No. 8** (Danse des jeunes filles polovtsiennes) et **No. 17** (Danse polovtsienne).

Partition d'orchestre	9.50	3.35
Parties d'orchestre	18.—	6.30
Parties supplémentaires à	1.—	—.35
Réduction pour Piano à 4 mains par N. Sokolow	4.—	1.40
Réduction pour Piano à 2 mains par F. Blumenfeld	2.50	—.90

3. **Marche polovtsienne.**

Partition d'orchestre	4.—	1.40
Parties d'orchestre	10.—	3.50
Parties supplémentaires à	—.40	—.15
Réduction pour Piano à 4 mains par N. Sokolow	1.80	—.65
Réduction pour Piano à 2 mains par F. Blumenfeld	1.60	—.60

— **Eine Steppenskizze aus Mittelasien**, für Orchester.

Partitur	2.—	—.70
Orchesterstimmen	5.50	1.95
Duplrstimmen je	—.30	—.10
Arrangement für Pianoforte zu 4 Händen vom Componisten	1.80	—.65
Arrangement für Pianoforte zu 2 Händen von Théodore Jadoul	1.40	—.50

— **2 Parties de la 3me Symphonie** inachevée en la. Terminée et instrumentée par A. Glazounow.

Partition d'orchestre	6.—	2.10
Parties d'orchestre	11.—	3.85
Parties supplémentaires à	—.80	—.30
Réduction pour Piano à 4 mains: la Ire partie par A. Glazounow, la IIme partie par N. Sokolow	3.—	1.05

Compositions pour Orchestre.

Cui (César). Op. 43. **In modo popolari. Petite Suite** (No. 3) pour Orchestre. (I. Allegro moderato. II. Moderato. III. Vivace. IV. Moderato. V. Allegretto. VI. Vivace ma non troppo.)

Partition d'orchestre	4.—	1.40
Parties d'orchestre	8.—	2.80
Parties supplémentaires à	—.60	—.25
Réduction pour Piano à 4 mains par l'auteur	2.50	—.90

Glazounow (Alexandre). Op. 3. **1re Ouverture sur trois thèmes grecs** pour grand Orchestre. Nouvelle édition revue et corrigée par l'auteur.

Partition d'orchestre	6.—	2.10
Parties d'orchestre	11.—	3.85
Parties supplémentaires à	—.60	—.25
Réduction pour Piano à 4 mains par l'auteur	2.50	—.90

— Op. 5. **1re Symphonie** (Mi) pour grand Orchestre. Nouvelle édition revue et corrigée par l'auteur.

Partition d'orchestre	18.—	6.30
Parties d'orchestre	25.—	8.75
Parties supplémentaires à	1.60	—.60
Réduction pour Piano à 4 mains par Mme. Nadejda Rimsky-Korsakow	6.—	2.10

— Op. 6. **2me Ouverture sur des thèmes grecs** pour grand Orchestre.

Partition d'orchestre	9.—	3.15
Parties d'orchestre	15.—	5.25
Parties supplémentaires à	—.80	—.30
Réduction pour Piano à 4 mains par l'auteur	3.50	1.25

— Op. 7. **Sérénade** pour Orchestre. La.

Partition d'orchestre	2.50	—.90
Parties d'orchestre	5.50	1.95
Parties supplémentaires à	—.40	—.15
Réduction pour Piano à 4 mains par l'auteur	1.20	—.45

— Op. 8. **A la mémoire d'un héros.** Elégie pour grand Orchestre.

Partition d'orchestre	3.—	1.05
Parties d'orchestre	6.—	2.10
Parties supplémentaires à	—.40	—.15
Réduction pour Piano à 4 mains par l'auteur	1.80	—.65

— Op. 9. **Suite caractéristique** pour grand Orchestre. (I. a. Introduction. b. **Danse** rustique. II. Intermezzo scherzando. III. Carnaval. IV. Pastorale. V. Danse orientale. VI. a. Elégie. b. Cortège.)

Partition d'orchestre	12.—	4.20
Parties d'orchestre	22.—	7.70
Parties supplémentaires à	1.40	—.50
Réduction pour Piano à 4 mains par l'auteur	5.50	1.95

— Op. 11. **2me Sérénade** pour petit Orchestre. ré.

Partition d'orchestre	1.80	—.65
Parties d'orchestre	3.50	1.25
Parties supplémentaires à	—.30	—.10
Réduction pour Piano à 4 mains par l'auteur	1.20	—.45

— Op. 12. **Poème lyrique.** Andantino pour grand Orchestre.

Partition d'orchestre	3.—	1.05
Parties d'orchestre	5.50	1.95
Parties supplémentaires à	—.30	—.10
Réduction pour Piano à 4 mains par l'auteur	1.80	—.65

— Op. 13. „**Stenka Râsine**". Poème symphonique pour grand Orchestre. (A la mémoire d'Alexandre Borodine.)

Partition d'orchestre	8.50	3.—
Parties d'orchestre	12.—	4.20
Parties supplémentaires à	—.80	—.30
Réduction pour Piano à 4 mains par l'auteur	3.50	1.25

— Op. 14. **2 Morceaux pour Orchestre.** (No. 1. Idylle. No. 2. Rêverie orientale.)

Partition d'orchestre	2.50	—.90
Parties d'orchestre	6.—	2.10
Parties supplémentaires à	—.40	—.15
Réduction pour Piano à 4 mains par l'auteur	1.60	—.60

— Op. 16. **2me Symphonie en fa♯** pour grand Orchestre. (**A la mémoire de François Liszt.**)

Partition d'orchestre	17.—	5.95
Parties d'orchestre	29.—	10.15
Parties supplémentaires à	1.60	—.60
Réduction pour Piano à 4 mains par l'auteur	7.50	2.65

Compositions pour Orchestre.

Glazounow (Alexandre). Op. 18. **Mazurka** pour Orchestre.

Partition d'orchestre	4.—	1.40
Parties d'orchestre	9.50	3.35
Parties supplémentaires à	—.60	—.25
Réduction pour Piano à 4 mains par l'auteur	2.—	—.70

— Op. 19. **La Forêt.** Fantaisie pour grand Orchestre.

Partition d'orchestre	8.—	2.80
Parties d'orchestre	12.—	4.20
Parties supplémentaires à	—.80	—.30
Réduction pour Piano à 4 mains de l'auteur	3.50	1.25
Réduction pour 2 Pianos à 8 mains par C. Tschernoff	5.—	1.75

— Op. 21. **Marche de Noces** pour grand Orchestre.

Partition d'orchestre	3.—	1.05
Parties d'orchestre	7.—	2.45
Parties supplémentaires à	—.40	—.15
Réduction pour Piano à 4 mains par l'auteur	1.80	—.65

— **Une Fête slave**, tirée du Quatuor slave, Op. 26. Esquisse symphonique pour grand Orchestre.

Partition d'orchestre	5.50	1.95
Parties d'orchestre	11.—	3.85
Parties supplémentaires à	—.60	—.25
Réduction pour Piano à 4 mains par N. Sokolow	2.50	—.90

— Op. 28. **La Mer. Fantaisie** pour grand Orchestre.

Partition d'orchestre	10.—	3.50
Parties d'orchestre	20.—	7.—
Parties supplémentaires à	1.—	—.35
Réduction pour 2 Pianos à 8 mains par l'auteur	5.50	1.95

— Op. 29. **Rhapsodie orientale** pour grand Orchestre.

Partition d'orchestre	13.—	4.55
Parties d'orchestre	23.—	8.05
Parties supplémentaires à	1.20	—.45
Réduction pour Piano à 4 mains par l'auteur	5.50	1.95

— Op. 30. **Le Kremlin.** Tableau symphonique en 3 parties pour grand Orchestre.

Partition d'orchestre	13.—	4.55
Parties d'orchestre	27.—	9.45
Parties supplémentaires à	1.20	—.45
Réduction pour Piano à 4 mains par l'auteur	5.—	1.75

— Op. 33. **3me Symphonie** en Ré pour Orchestre.

Partition d'orchestre	15.—	5.25
Parties d'orchestre	36.—	12.60
Parties supplémentaires à	2.50	—.90
Réduction pour Piano à 4 mains par l'auteur	9.—	3.15

— Op. 34. **Le Printemps. Tableau musical** pour Orchestre.

Partition d'orchestre	4.50	1.60
Parties d'orchester	9.—	3.15
Parties supplémentaires à	—.60	—.25
Réduction pour Piano à 4 mains par l'auteur	1.80	—.65

— Op. 40. **Triumphal March on the occasion of the Worlds Columbian Exposition in Chicago 1893, composed for a grand Orchestra with Chorus (ad libitum).**

Full score	4.—	1.40
Orchestral parts	12.—	4.20
Supplementary parts . . . each	—.40	—.15
Piano score	1.80	—.65
Arrangement as a Duet for the Pianoforte (by the composer)	1.80	—.65

— Op. 45. **Carnaval.** Ouverture pour grand Orchestre avec Orgue ad libitum.

Partition d'orchestre	6.—	2.10
Parties d'orchestre	14.—	4.90
Parties supplémentaires à	—.80	—.30
Réduction pour Piano à 4 mains par l'auteur	2.50	—.90

— Op. 46. **Chopiniana.** Suite pour grand Orchestre composée de I. Polonaise, Op. 40; II. Nocturne, Op. 15; III. Mazurka, Op. 50; IV. Tarentelle, Op. 43, de Fr. Chopin, instrumentée par Alexandre Glazounow. Complet.

Partition d'orchestre	7.50	2.65
Parties d'orchestre	15.—	5.25
Parties supplémentaires à	—.80	—.30

Séparément.

I. **Polonaise**, Fr. Chopin, Op. 40 No. 1. Partition d'orchestre	1.60	—.60
Parties d'orchestre	6.—	2.10
Parties supplémentaires à	—.30	—.10

Compositions pour Orchestre.

Glazounow (Alexandre). **Op. 46. Chopiniana.**

	M.	R.
II. **Nocturne**, Fr. Chopin, Op. 15 No. 1. Partition d'orchestre	2.—	—.7
Parties d'orchestre	4.50	1.6
Parties supplémentaires à	—.30	—.1
III. **Mazurka**, Fr. Chopin, Op. 50 No. 3. Partition d'orchestre	2.50	—.9
Parties d'orchestre	5.—	1.7
Parties supplémentaires à	—.30	—.1
IV. **Tarentelle**, Fr. Chopin, Op. 43. Partition d'orchestre	3.—	1.0
Parties d'orchestre	7.50	2.6
Parties supplémentaires à	—.40	—.1

— Op. 47. **Valse de concert** pour grand Orchestre.

Partition d'orchestre	5.—	1.7
Parties d'orchestre	12.—	4.2
Parties supplémentaires à	—.60	—.2
Réduction pour Piano à 4 mains par l'auteur	2.—	—.7
Transcription de concert pour Piano par Félix Blumenfeld	2.—	—.7

— Op. 48. **4me Symphonie en Mi♭** pour grand Orchestre.

Partition d'orchestre	13.—	4.5
Parties d'orchestre	28.—	9.8
Parties supplémentaires à	1.80	—.6
Réduction pour Piano à 4 mains par l'auteur	5.50	1.9

— Op. 50. **Cortège solennel** pour grand Orchestre.

Partition d'orchestre	3.50	1.2
Parties d'orchestre	9.—	3.1
Parties supplémentaires à	—.40	—.1
Arrangement pour Piano à 4 mains par l'auteur	1.60	—.6

— Op. 51. **2me Valse de concert** pour grand Orchestre.

Partition d'orchestre	4.50	1.6
Parties d'orchestre	13.—	4.5
Parties supplémentaires à	—.80	—.3
Réduction pour Piano à 4 mains par l'auteur	2.—	—.7

— Op. 52. **Scènes de ballet.** Suite pour grand Orchestre. Complet.

Partition d'orchestre	15.—	5.2
Parties d'orchestre	34.—	11.9
Parties supplémentaires à	1.60	—.6
Réduction pour Piano à 4 mains par N. Sokolow	6.—	2.1

Séparément.

No. 1. **Préambule.** Partition d'orchestre	2.50	—.9
Parties d'orchestre	7.50	2.6
Parties supplémentaires à	—.40	—.1
Réduction pour Piano à 4 mains	1.40	—.5
No. 2. **Marionnettes.** Partition d'orchestre	2.—	—.7
Parties d'orchestre	5.—	1.7
Parties supplémentaires à	—.30	—.1
Réduction pour Piano à 4 mains	1.20	—.4
No. 3. **Mazurka.** Partition d'orchestre	3.—	1.0
Parties d'orchestre	9.—	3.1
Parties supplémentaires à	—.40	—.1
Réduction pour Piano à 4 mains	1.60	—.6
No. 4. **Scherzino.** Partition d'orchestre	1.40	—.5
Parties d'orchestre	5.—	1.7
Parties supplémentaires à	—.30	—.1
Réduction pour Piano à 4 mains	1.—	—.3
No. 5. **Pas d'action.** Partition d'orchestre	1.80	—.6
Parties d'orchestre	6.—	2.1
Parties supplémentaires à	—.30	—.1
Réduction pour Piano à 4 mains	1.—	—.3
No. 6. **Danse orientale.** Partition d'orchestre	1.80	—.6
Parties d'orchestre	6.—	2.1
Parties supplémentaires à	—.30	—.1
Réduction pour Piano à 4 mains	1.—	—.3
No. 7. **Valse.** Partition d'orchestre	2.50	—.9
Parties d'orchestre	6.50	2.3
Parties supplémentaires à	—.40	—.1
Réduction pour Piano à 4 mains	1.40	—.5
No. 8. **Polonaise.** Partition d'orchestre	3.50	1.1
Parties d'orchestre	9.—	1.2
Parties supplémentaires à	—.40	—.1
Réduction pour Piano à 4 mains	1.60	—.6

— Op. 53. **Fantaisie** pour grand Orchestre.

Partition d'orchestre	5.50	1.9
Parties d'orchestre	13.—	4.5
Parties supplémentaires à	—.80	—.3
Réduction pour Piano à 4 mains par l'auteur	2.—	—.7

148869

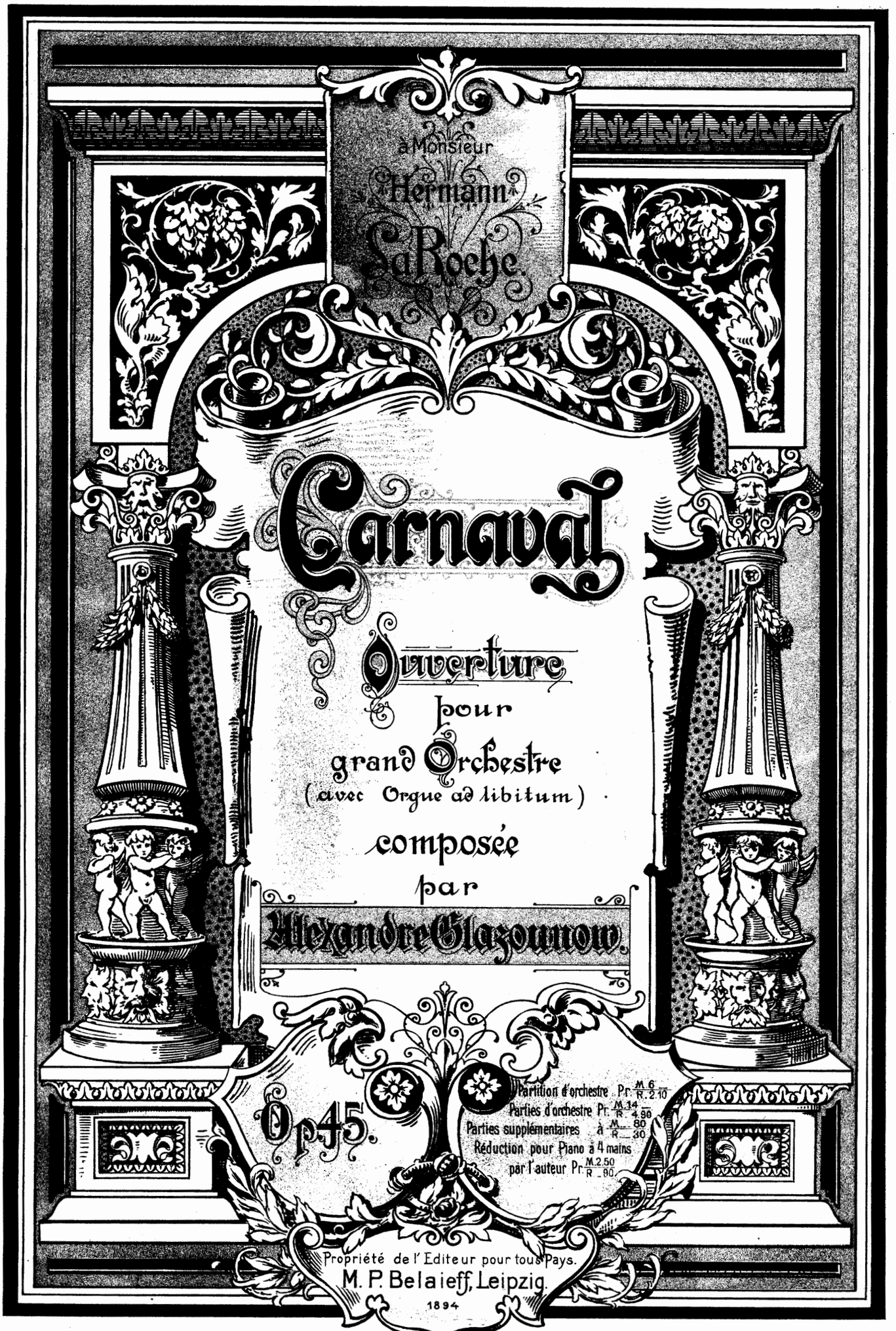

à Monsieur
Hermann
LaRoche

Carnaval

Ouverture

pour

grand Orchestre

(avec Orgue ad libitum)

composée

par

Alexandre Glazounow.

Op 45.

Partition d'orchestre . . Pr. M. 6 / R. 2.10
Parties d'orchestre Pr. M. 14 / R. 4.90
Parties supplémentaires à M. — 80 / R. — 30
Réduction pour Piano à 4 mains par l'auteur Pr. M. 2.50 / R. — 90

Propriété de l'Editeur pour tous Pays.

M. P. Belaieff, Leipzig.
1894

860–862

Inst. Lith. de C. G. Röder, Leipzig

CARNAVAL.

Ouverture.

Allegro. Alla Breve. M. M. ♩=100.

Alexandre Glazounow, Op. 45.

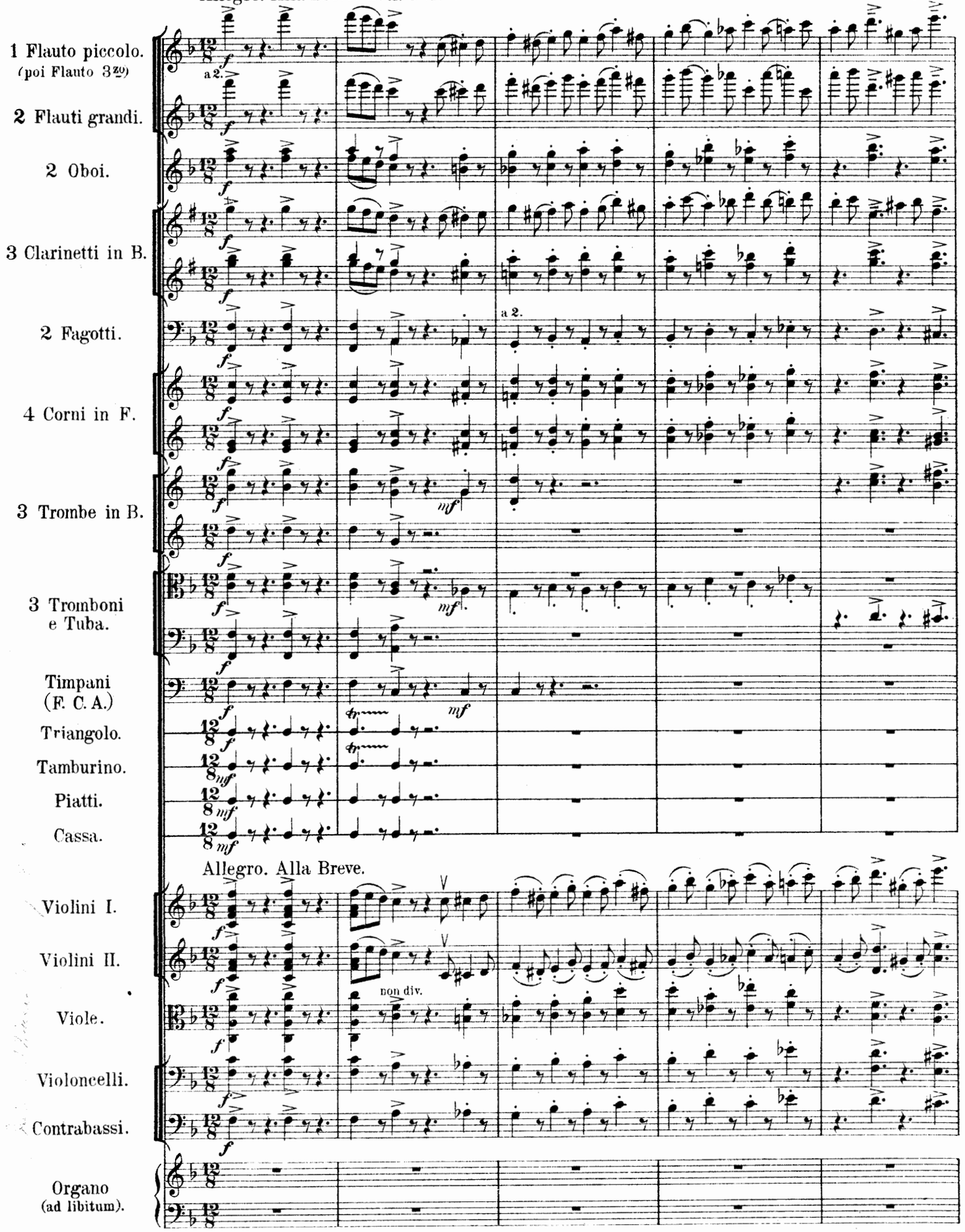

Stich und Druck der Röder'schen Officin in Leipzig.

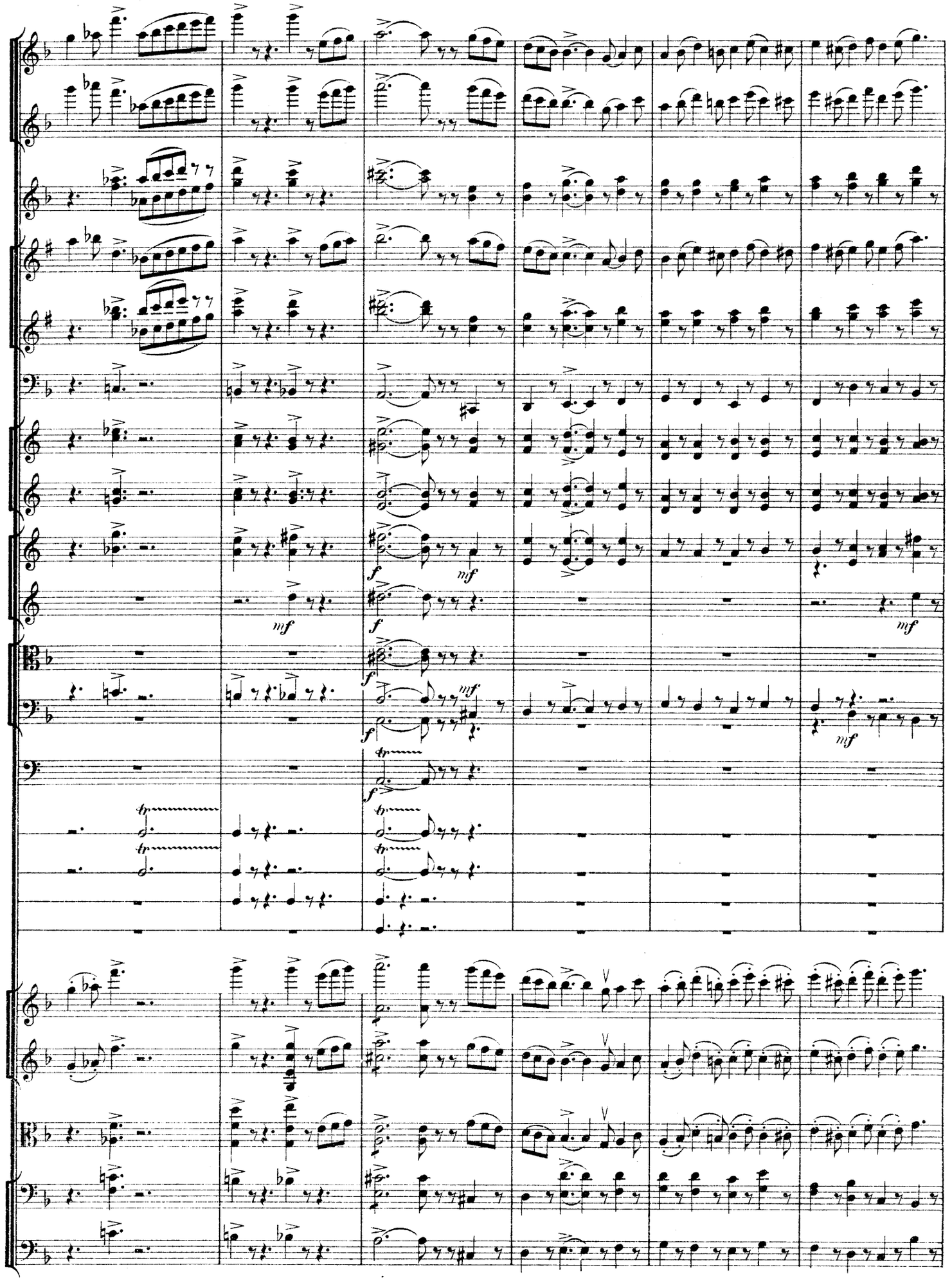
f
mf
f
mf
f
mf
f
mf
tr
tr
tr
tr

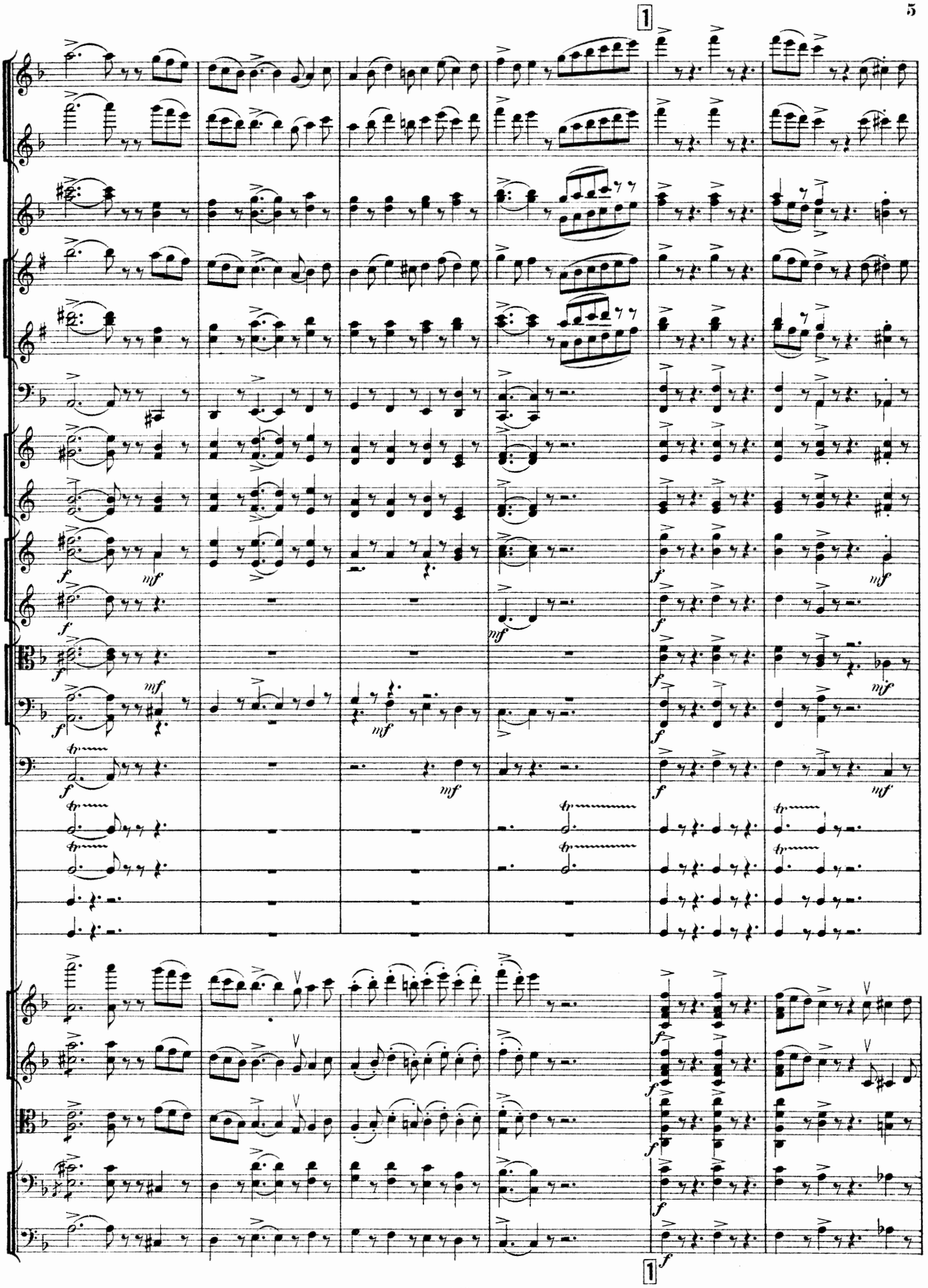
1
f
mf
tr
1

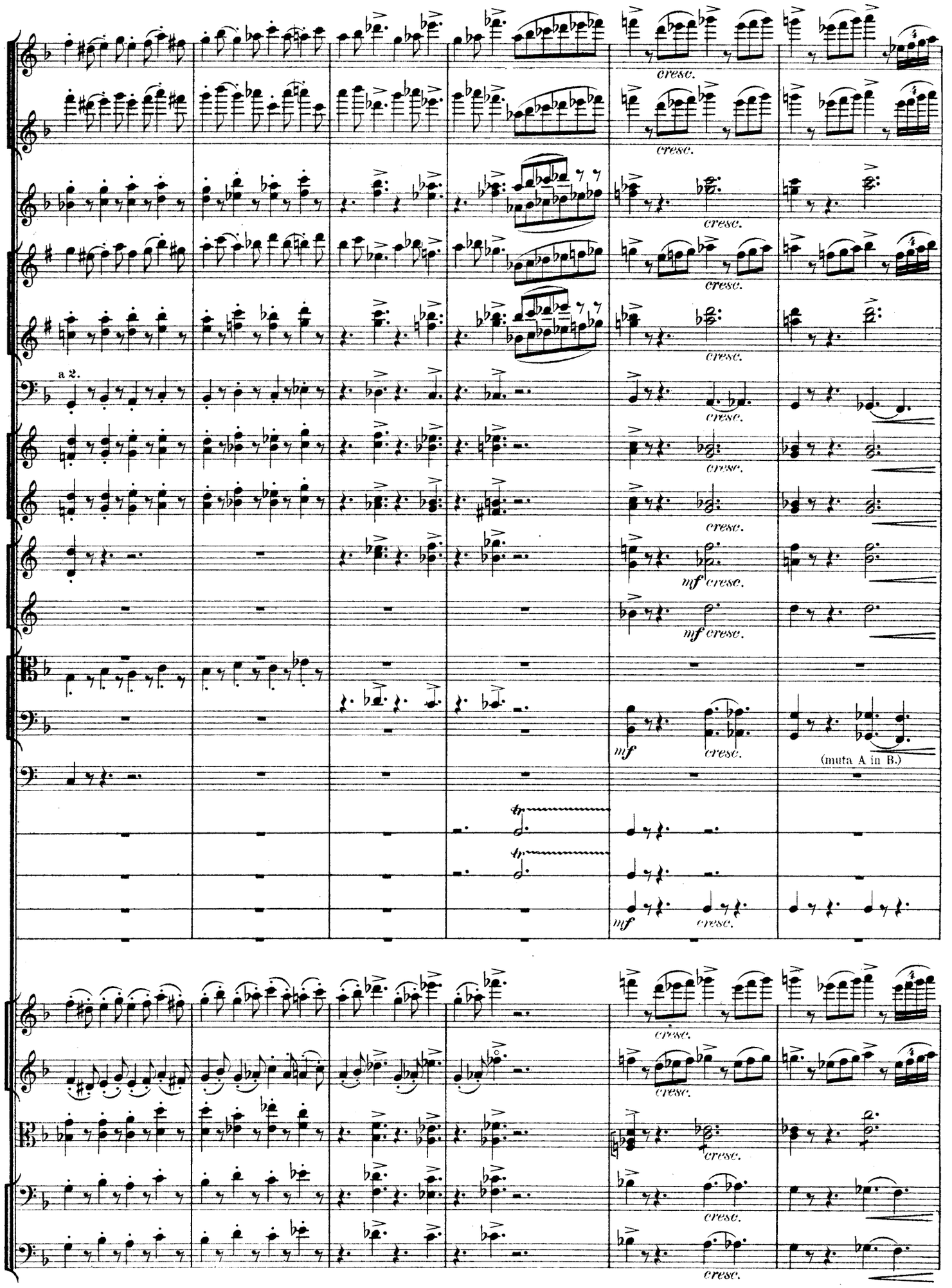
a 2.
cresc.
mf cresc.
(muta A in B.)

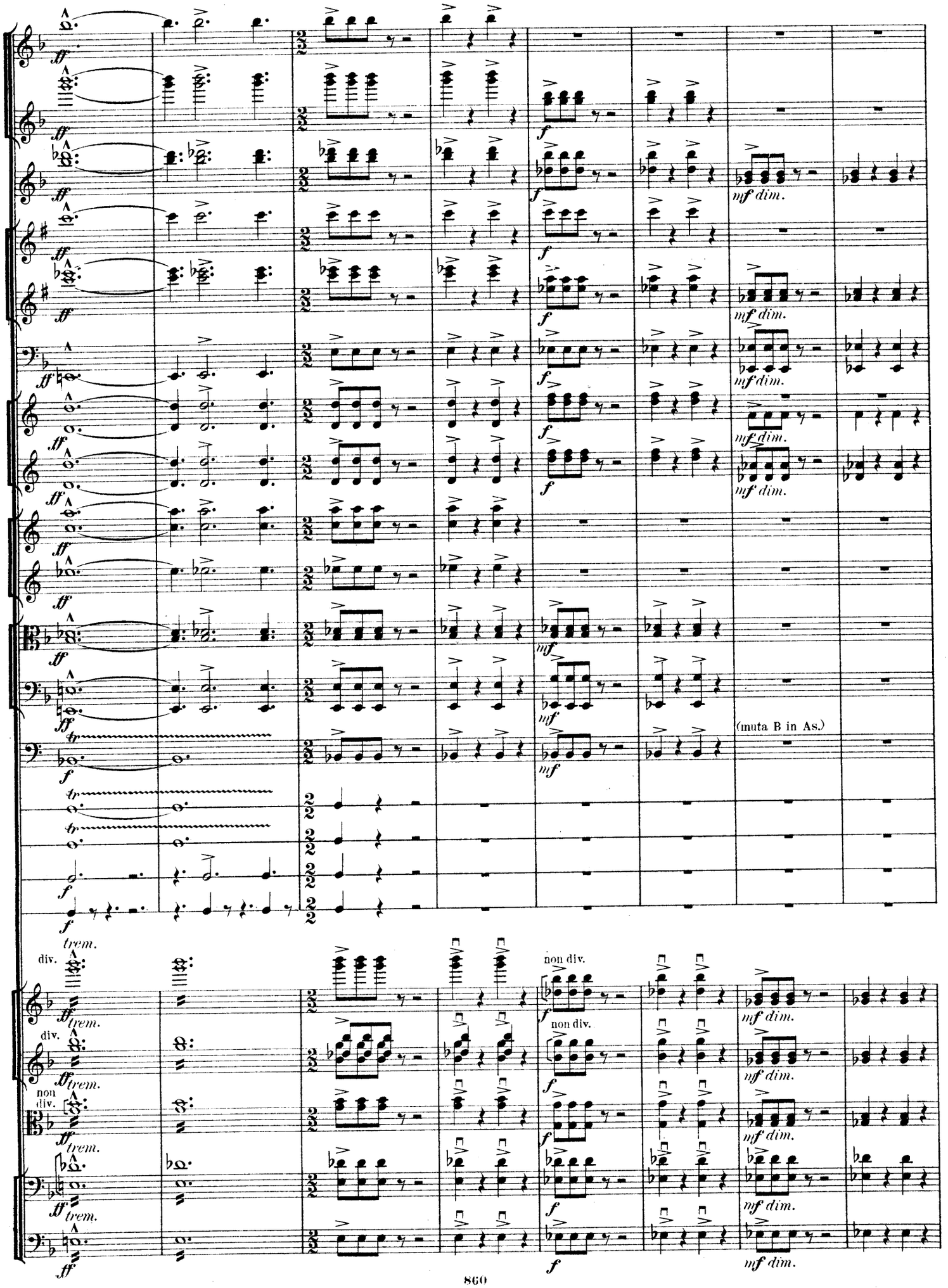
(muta B in As.)
div.
non div.
trem.

8 2 Poco più sostenuto.

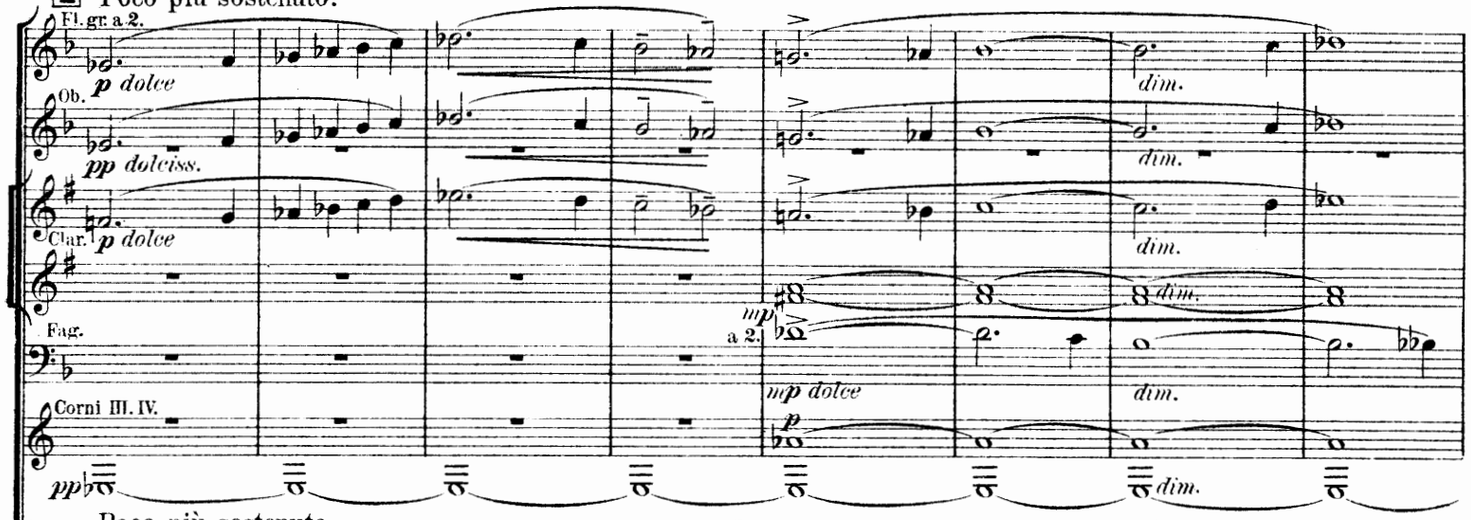

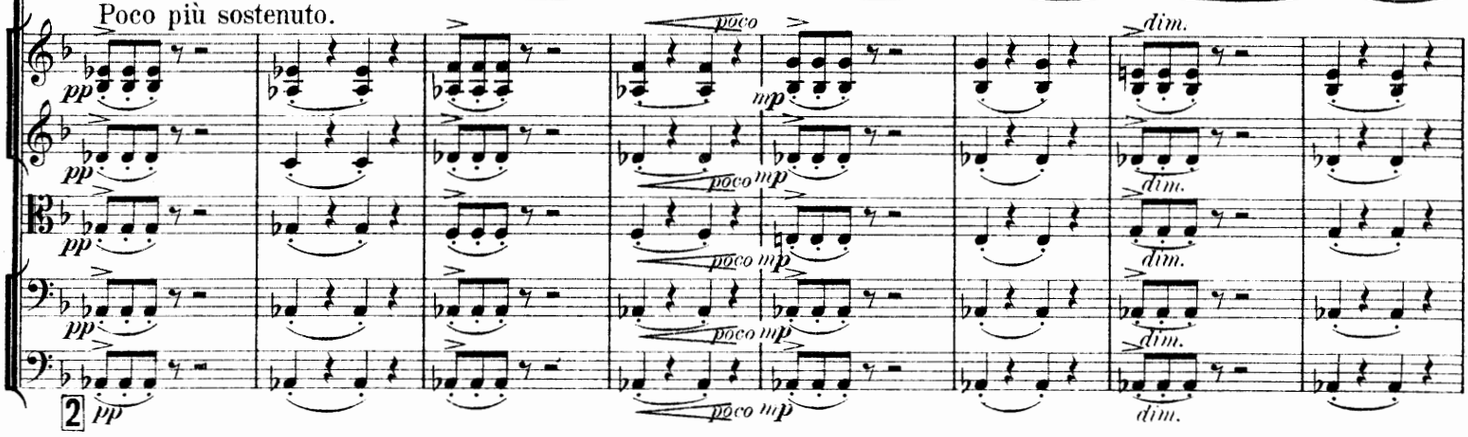

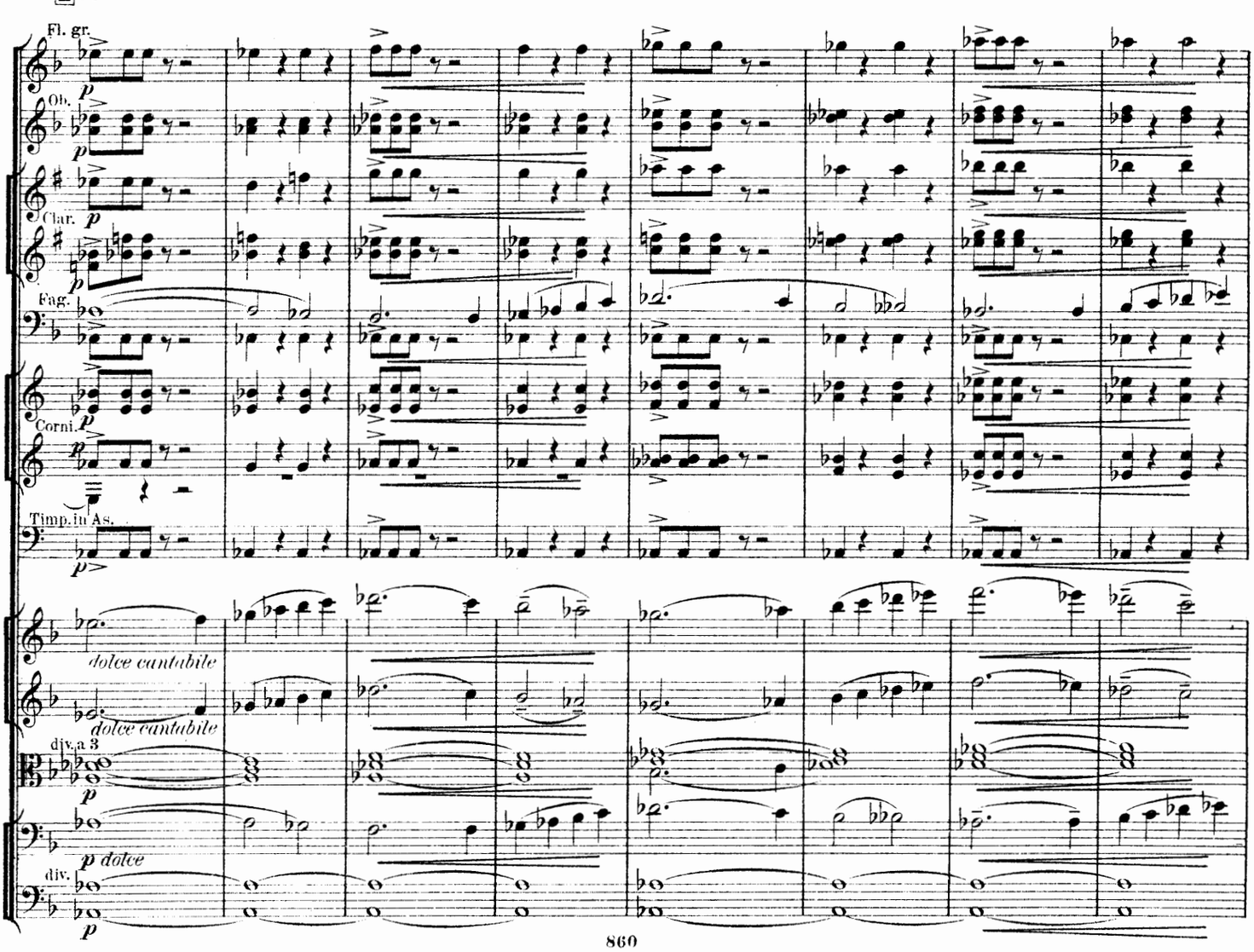

3

Animando poco a poco.

Fl. picc.

Fl. gr.

Ob.

Clar.

Fag.

Corni.

Trombe.

Tromb.

Timp.

Triang.

Tamb.

Piatti.

Cassa.

(muta As in B.)

Animando poco a poco.

energico

unis.

pizz.

3

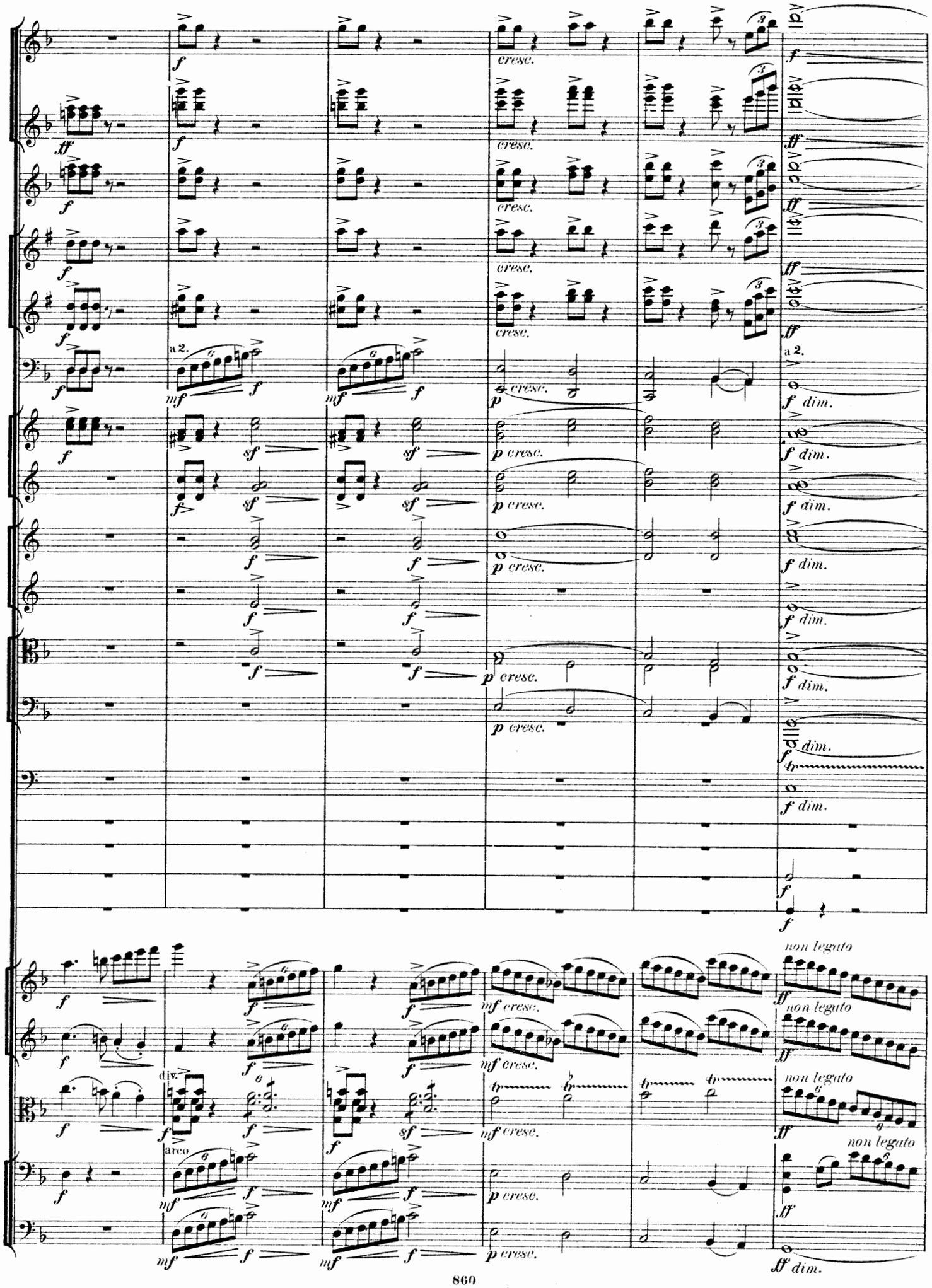
a 2.
cresc.
dim.
non legato
div.
arco

4

Allegro giusto.

brillante

a 2.

p

brillante

a 2.

p

ff

f dim.

p

mp

mp

p

Allegro giusto.

pizz.

mf

non div.

p

pizz.

p

pizz.

p

ff dim.

4 Allegro giusto.

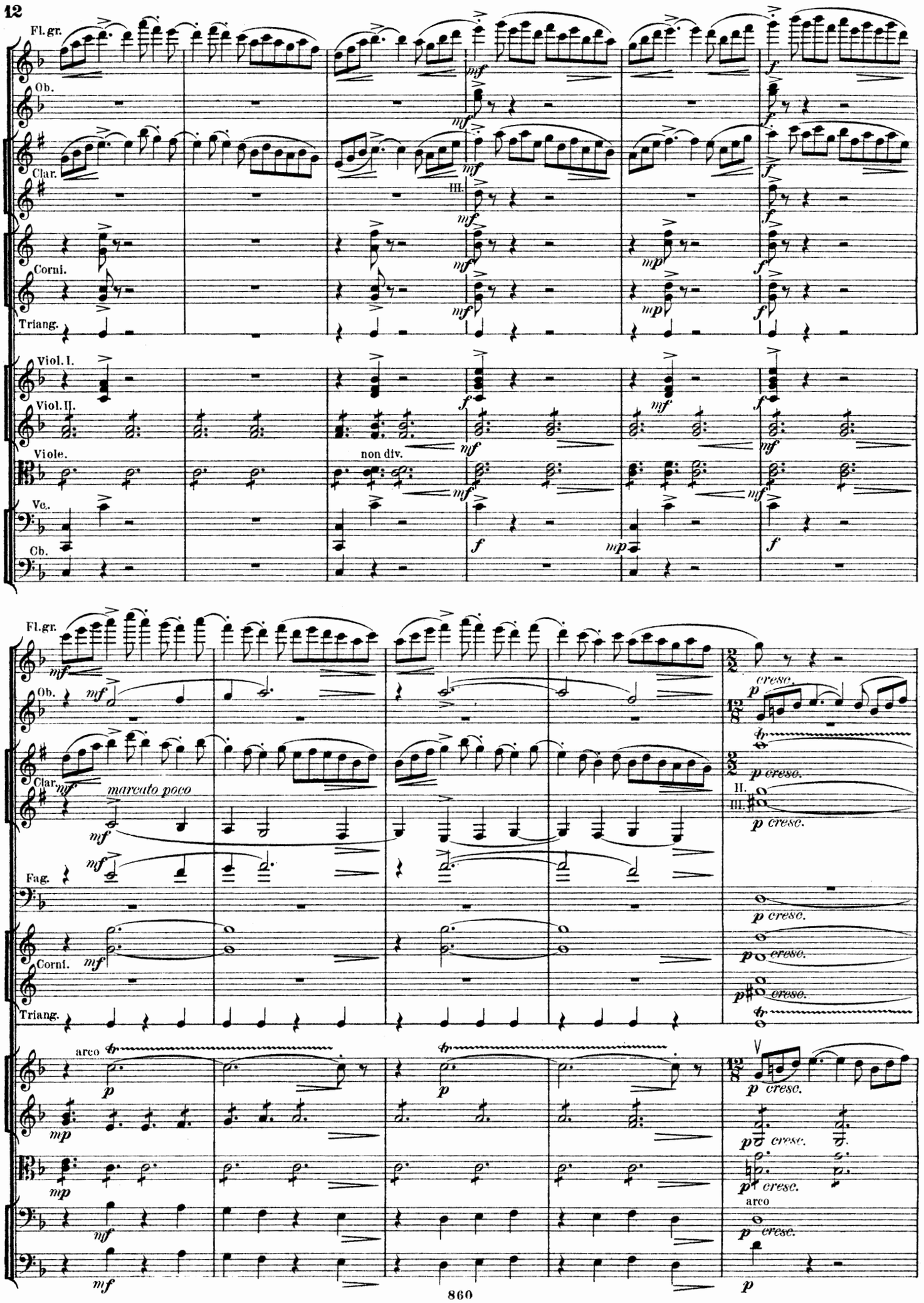
Fl.gr.
Ob.
Clar.
Corni.
Triang.
Viol. I.
Viol. II.
Viole.
Vc.
Cb.
non div.
III.
Fag.
marcato poco
arco
cresc.
II.
III.

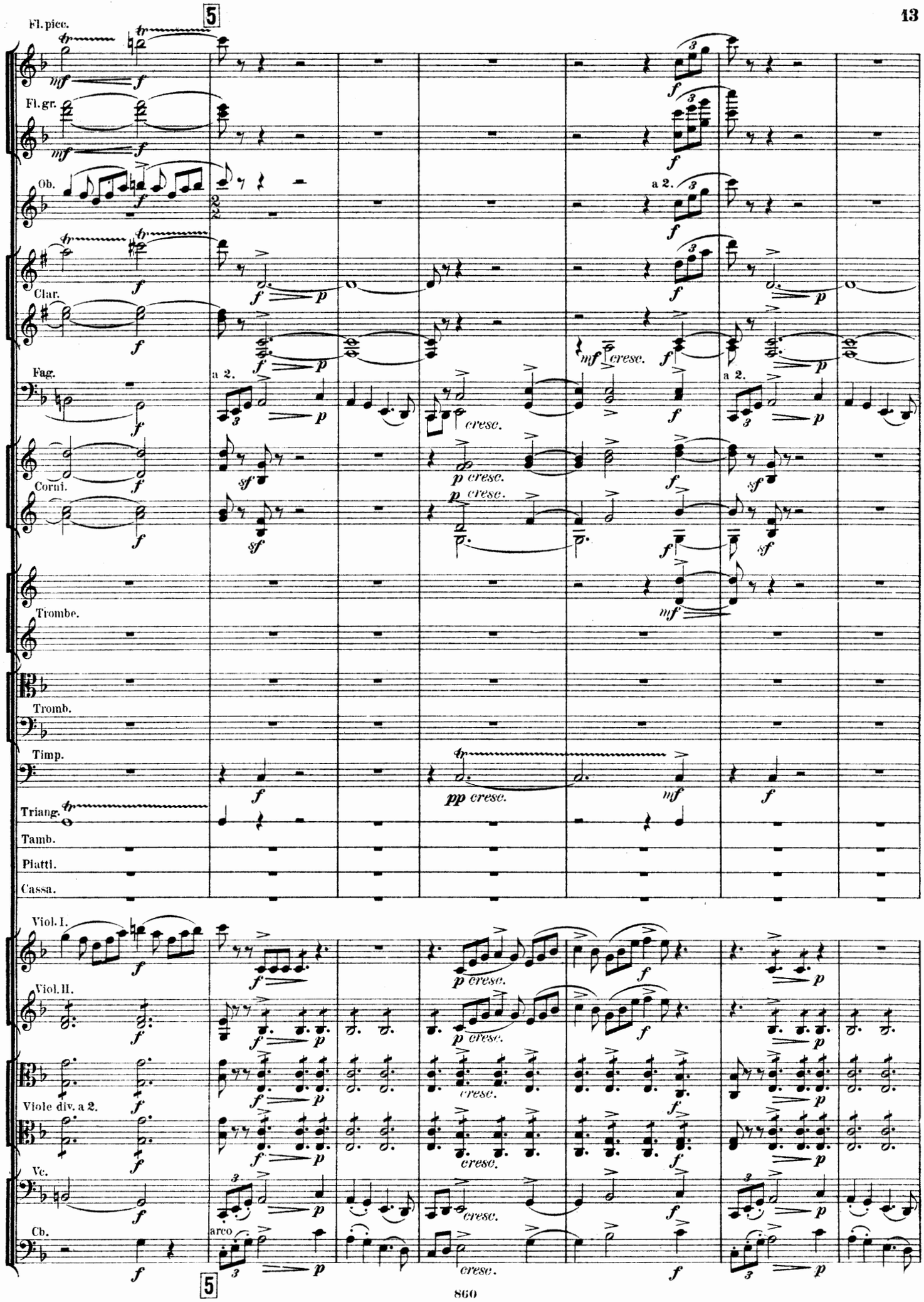
5
Fl. picc.
Fl. gr.
Ob.
Clar.
Fag.
Corni.
Trombe.
Tromb.
Timp.
Triang.
Tamb.
Piatti.
Cassa.
Viol. I.
Viol. II.
Viole div. a 2.
Vc.
Cb.
a 2.
arco
cresc.
5

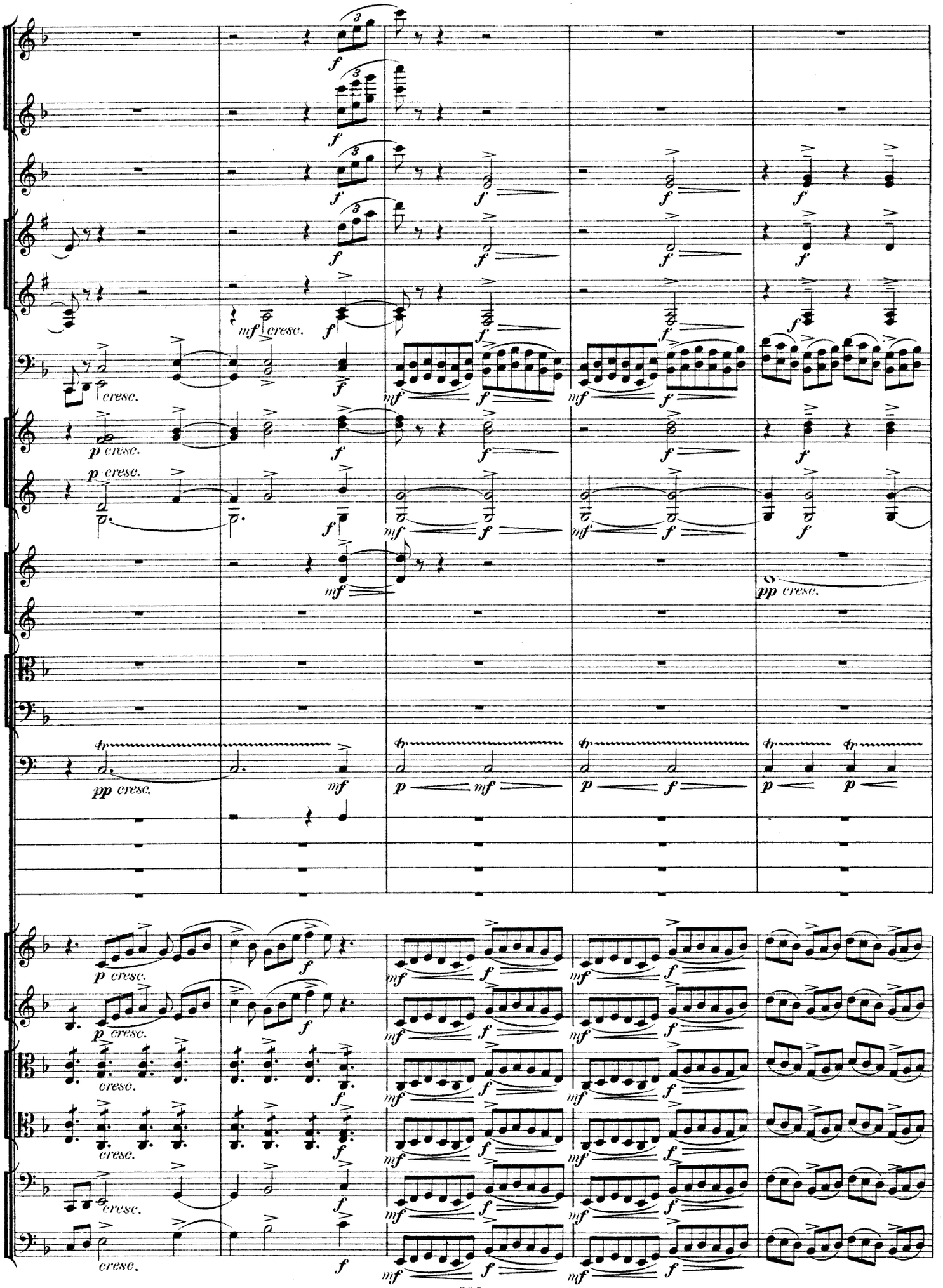
f
mf cresc.
cresc.
p cresc.
mf
pp cresc.
p
mf
f

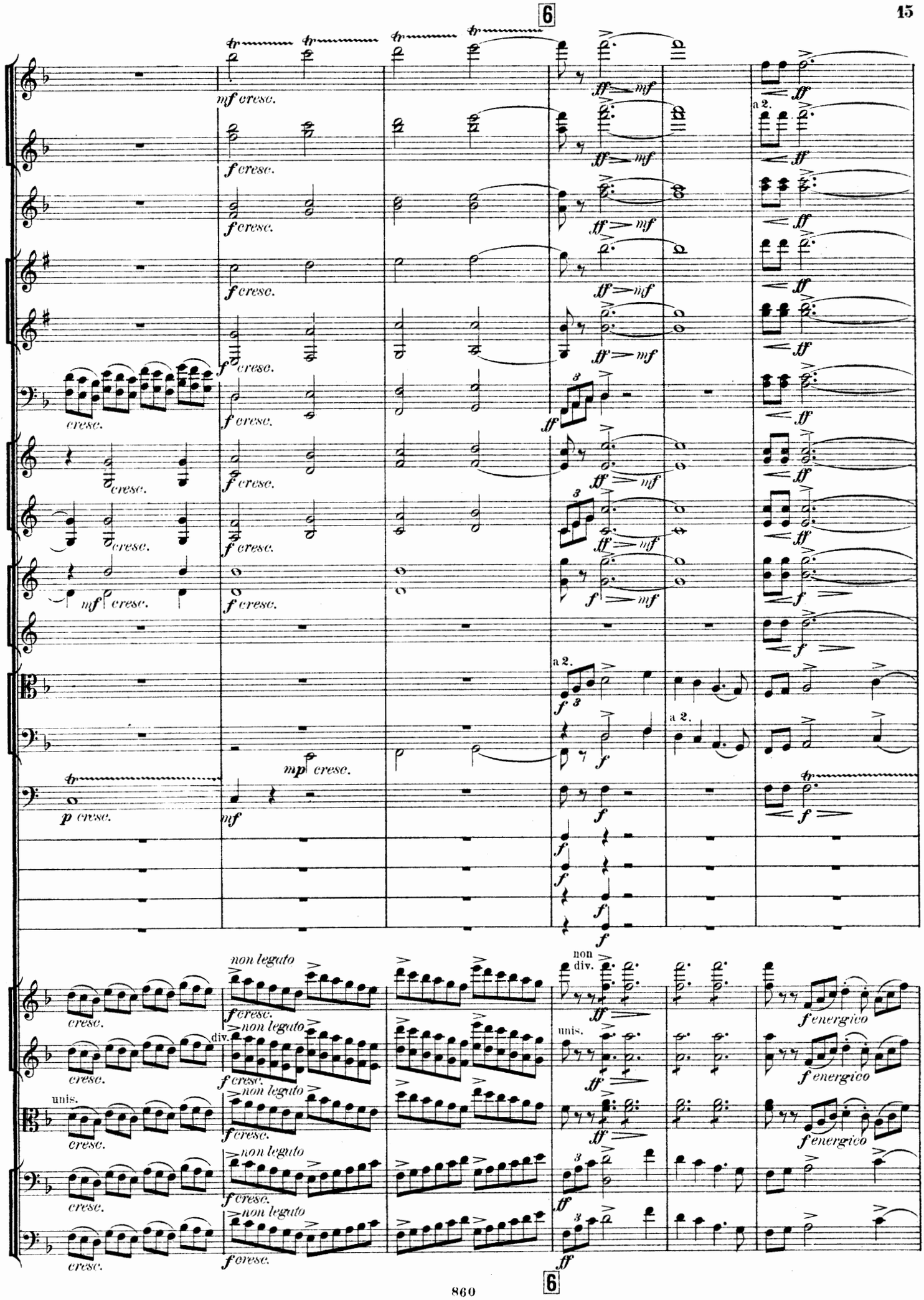
6
mf cresc.
f cresc.
ff mf
a 2.
cresc.
mf cresc.
p cresc.
mp cresc.
non legato
div.
unis.
f energico
6

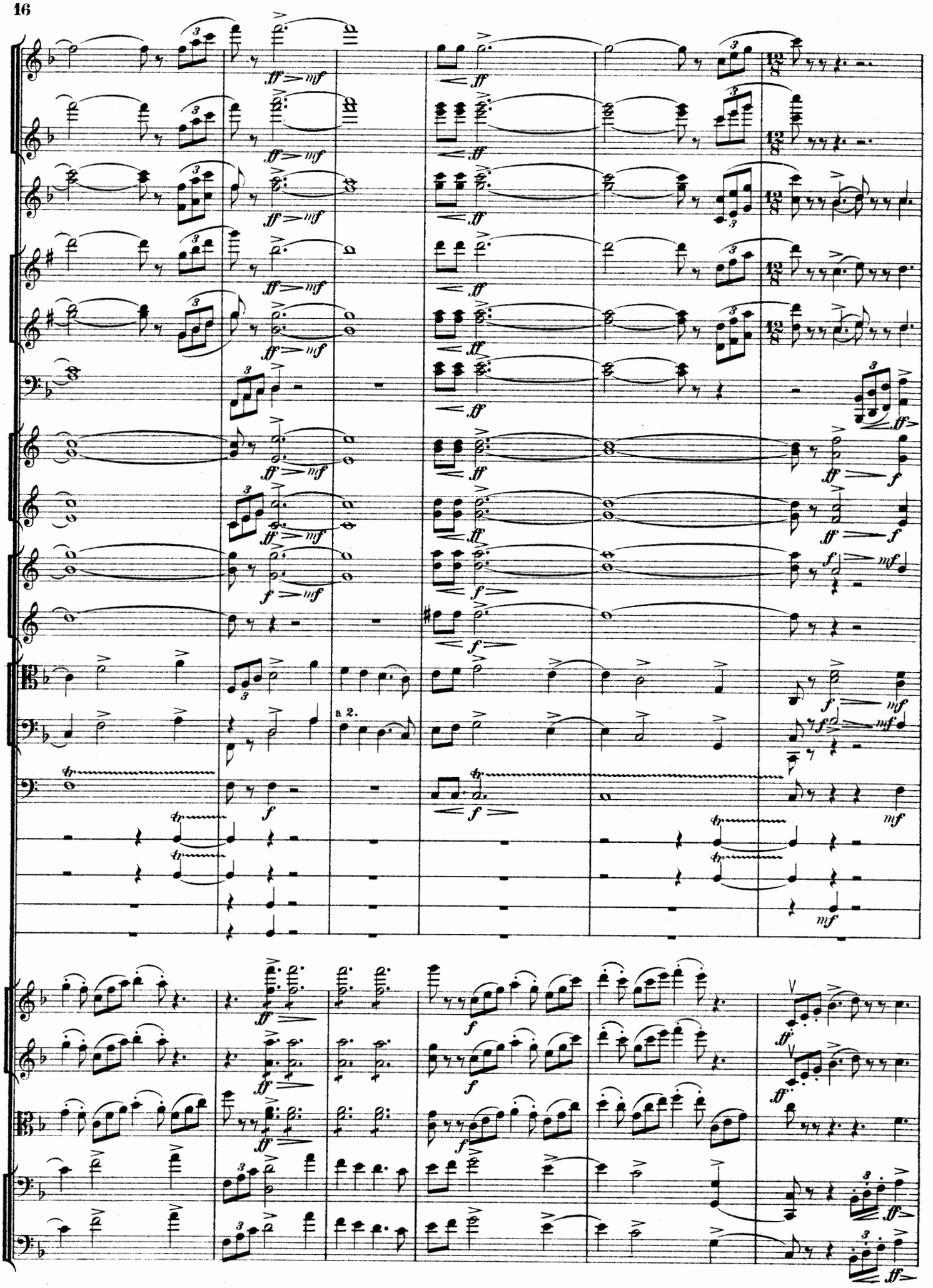
a 2.

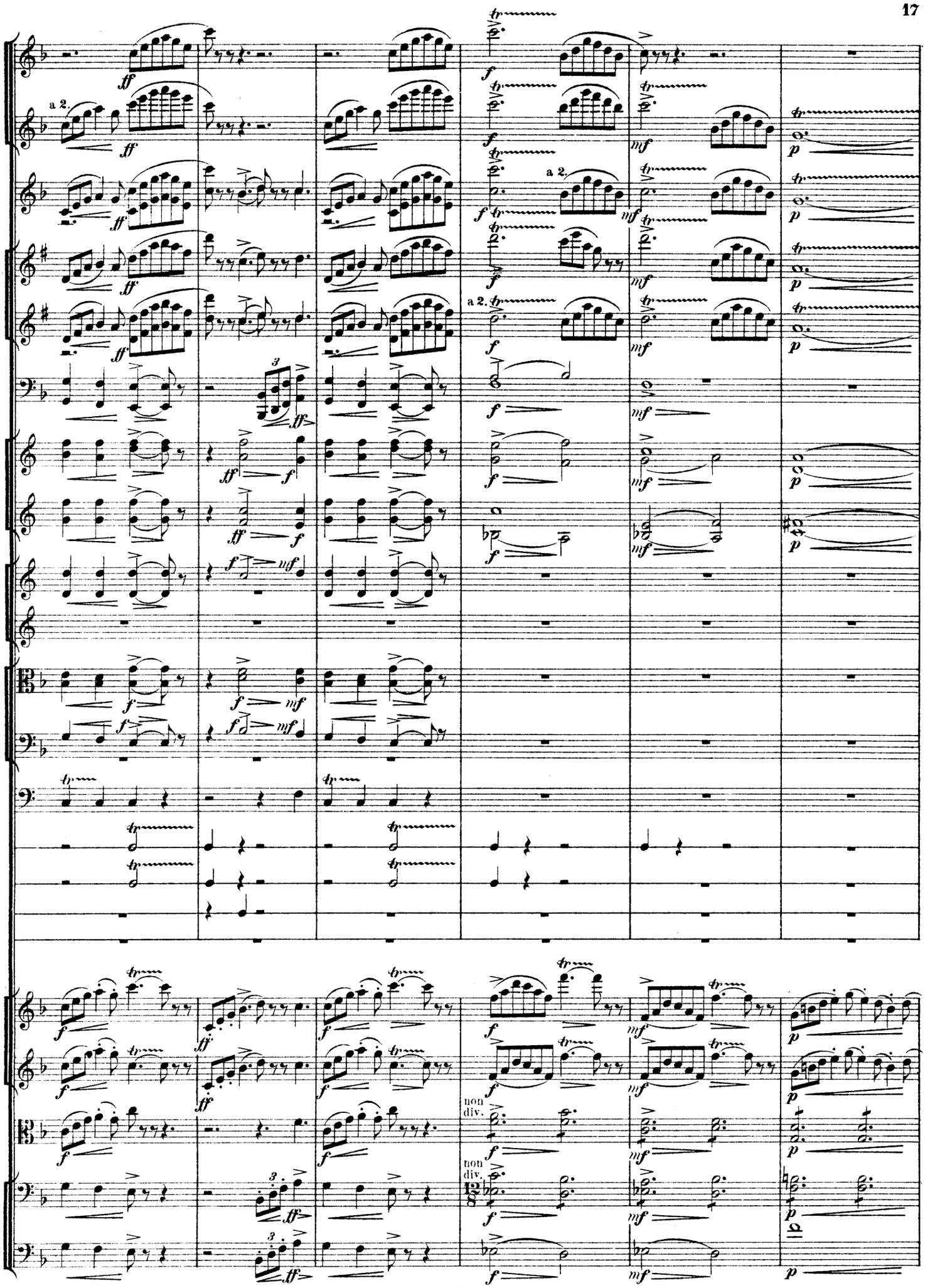
a 2.
a 2.
a 2.
non div.
non div.

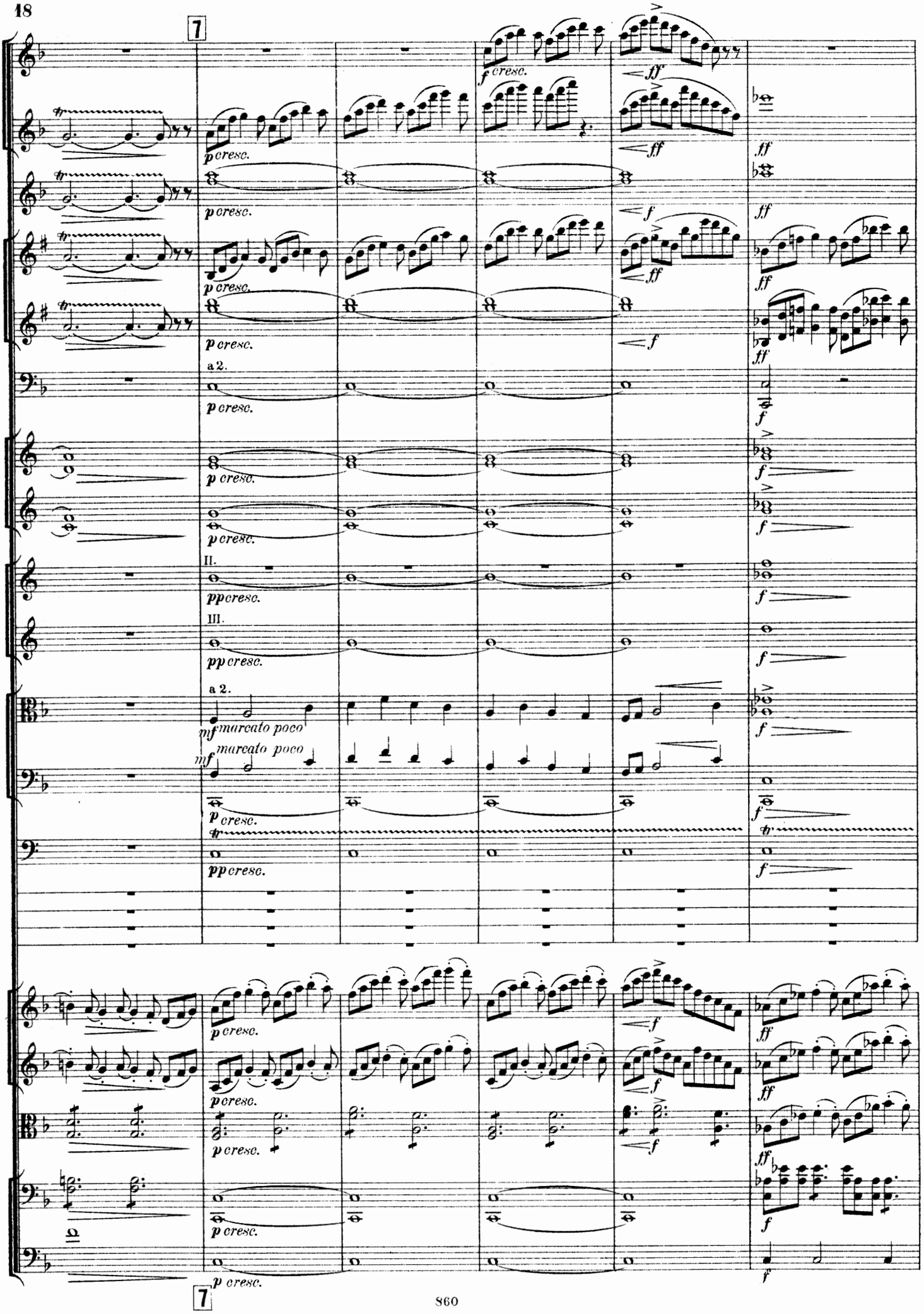
7
p cresc.
f cresc.
ff
f
a 2.
II.
III.
pp cresc.
mf marcato poco
tr
7

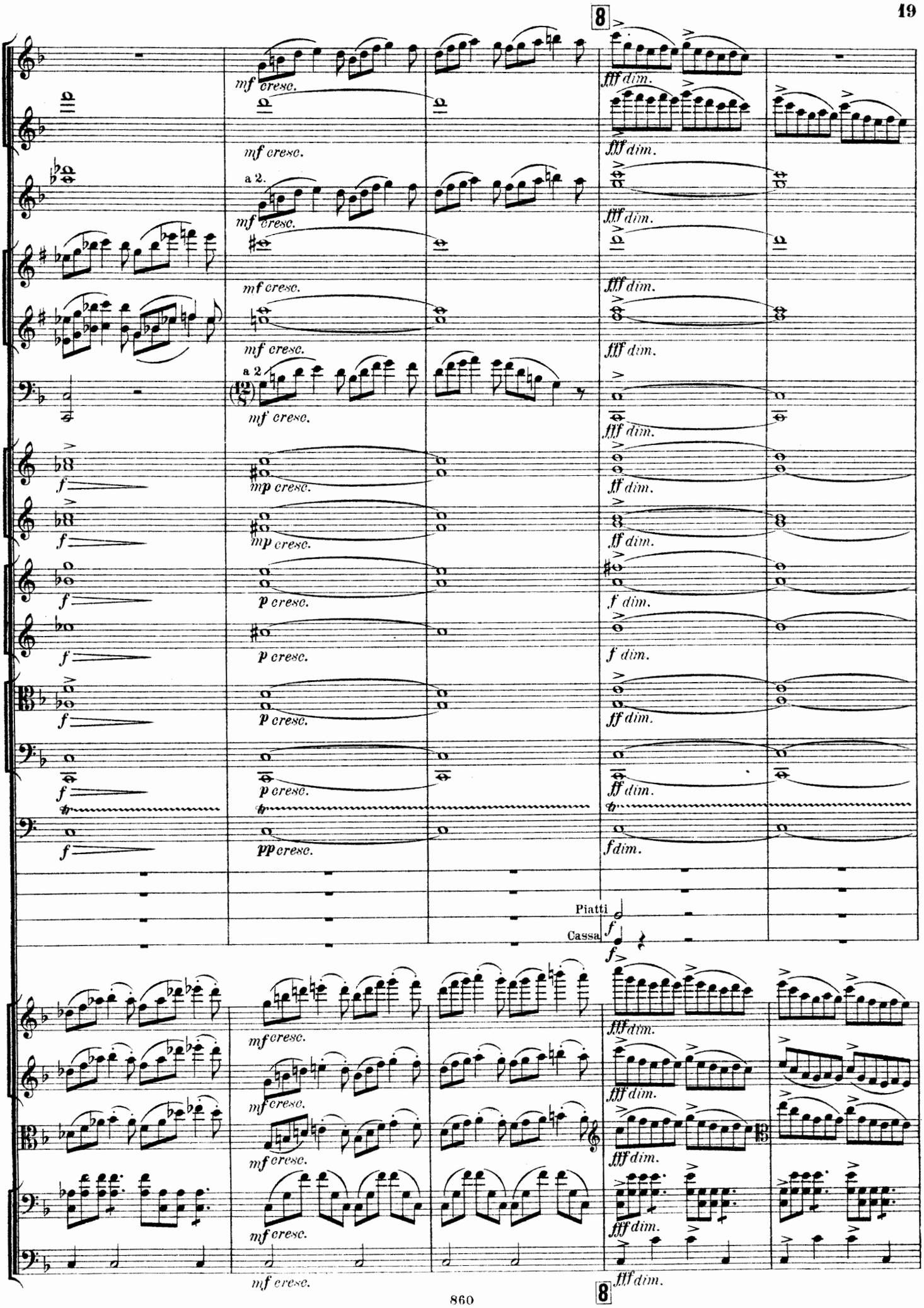
8
a 2.
a 2
Piatti
Cassa
8

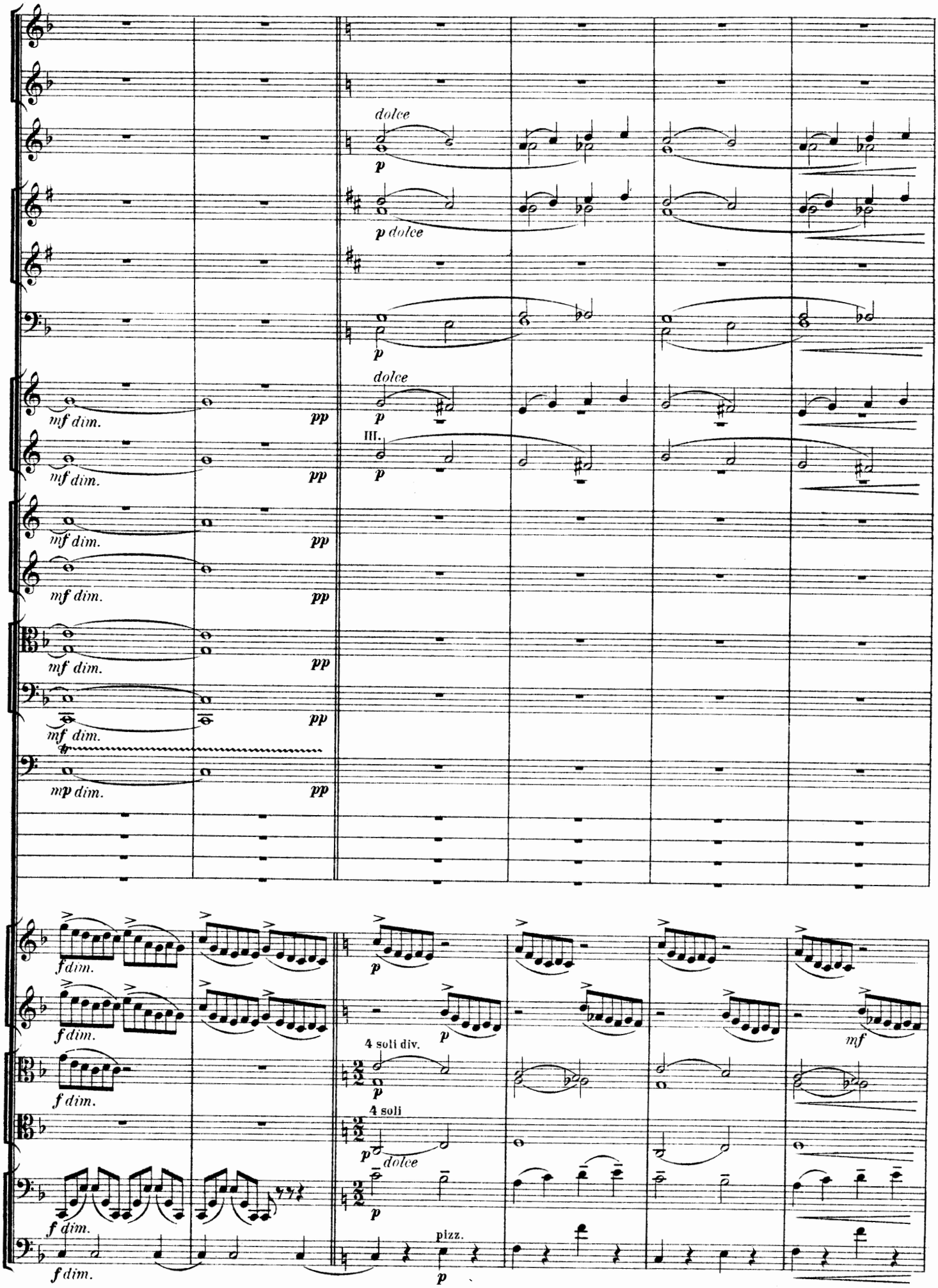
dolce
p
p dolce
p
dolce
p
III.
p
mf dim.
pp
mf dim.
pp
mf dim.
pp
mf dim.
pp
mf dim.
pp
mf dim.
pp
mp dim.
pp
f dim.
f dim.
f dim.
f dim.
f dim.
p
p
4 soli div.
p
4 soli
p
dolce
p
pizz.
p
mf

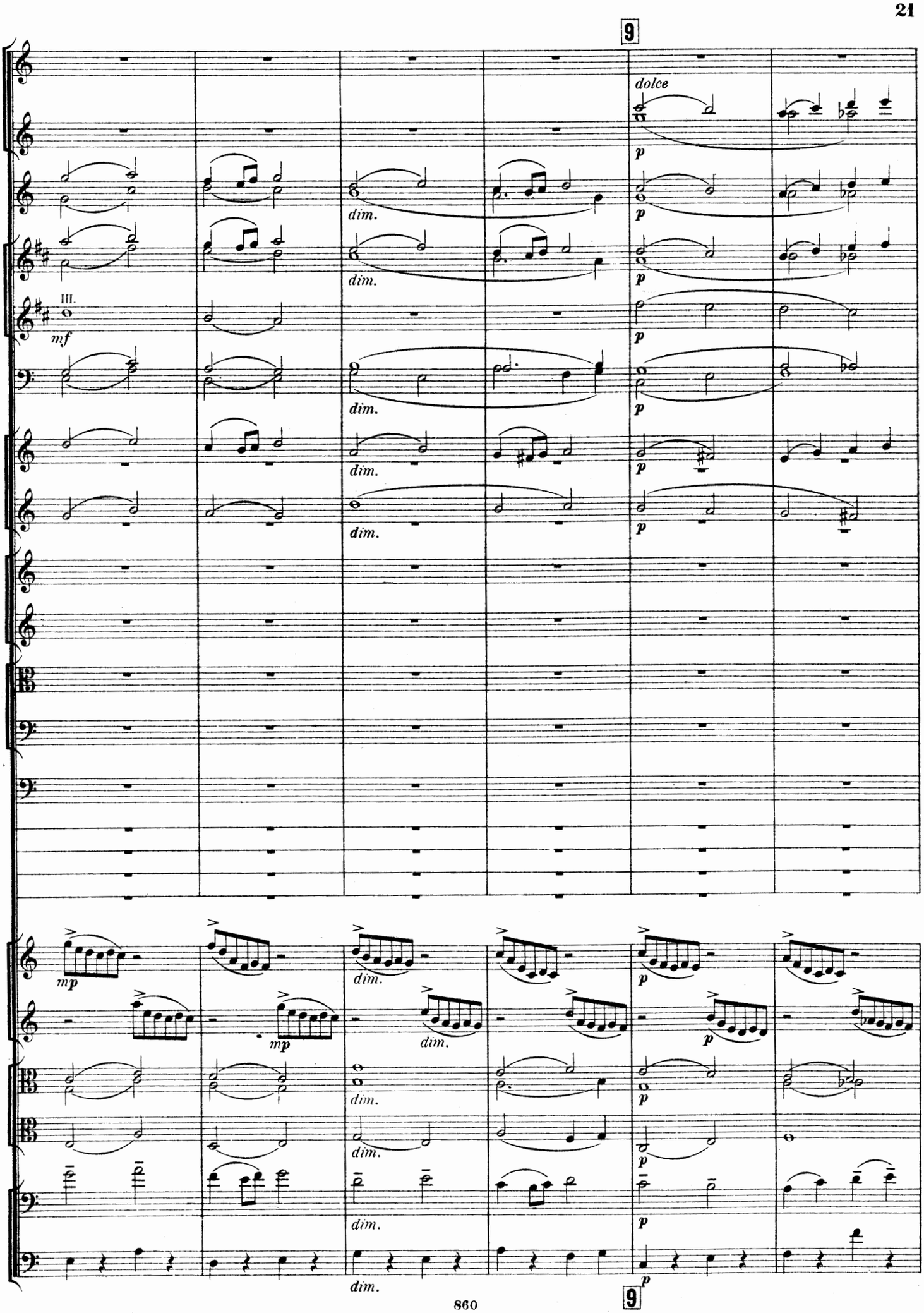
9
dolce
p
dim.
III.
mf
mp
9

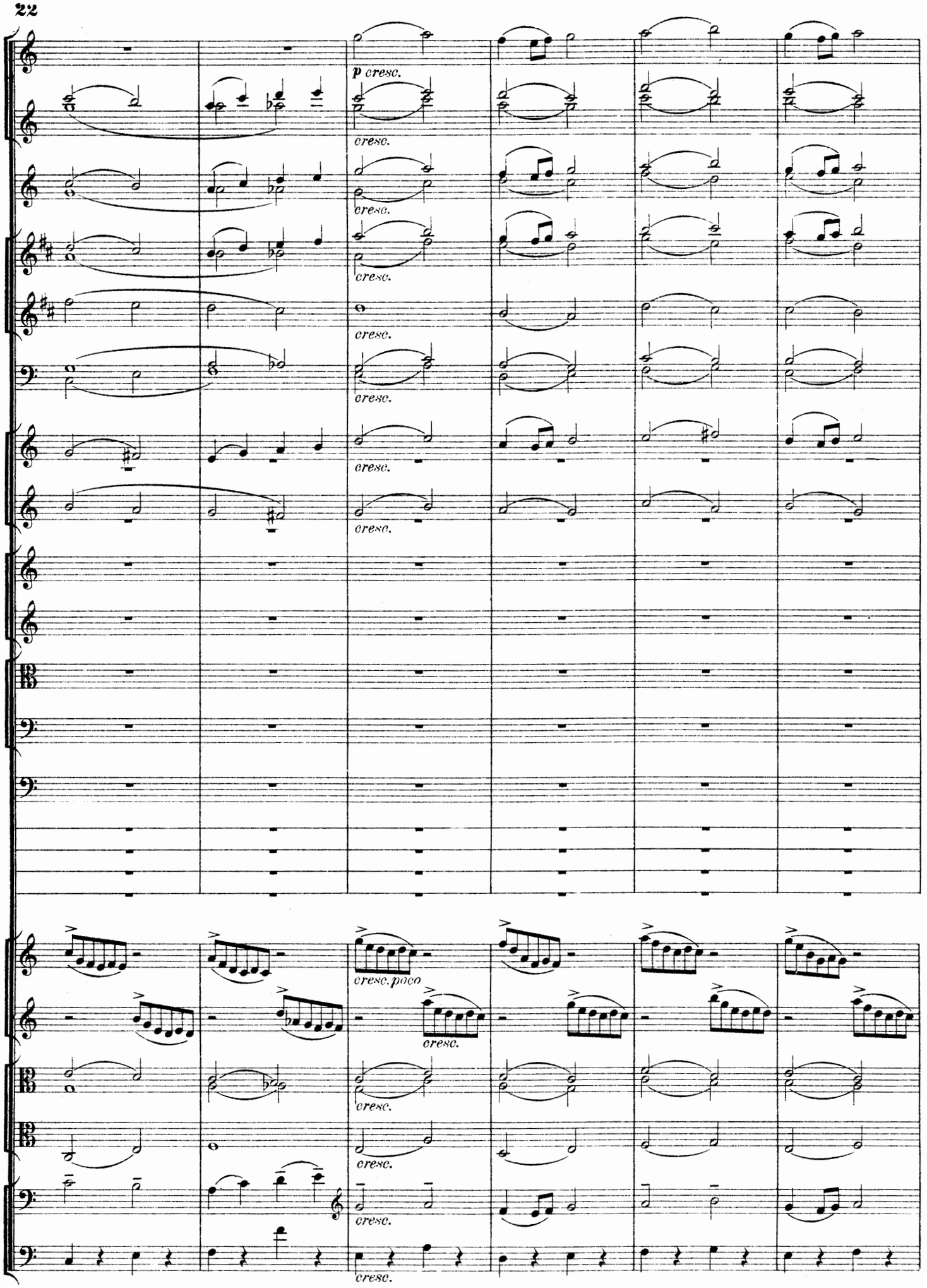
p cresc.
cresc.
cresc.
cresc.
cresc.
cresc.
cresc.
cresc.
cresc. poco
cresc.
cresc.
cresc.
cresc.

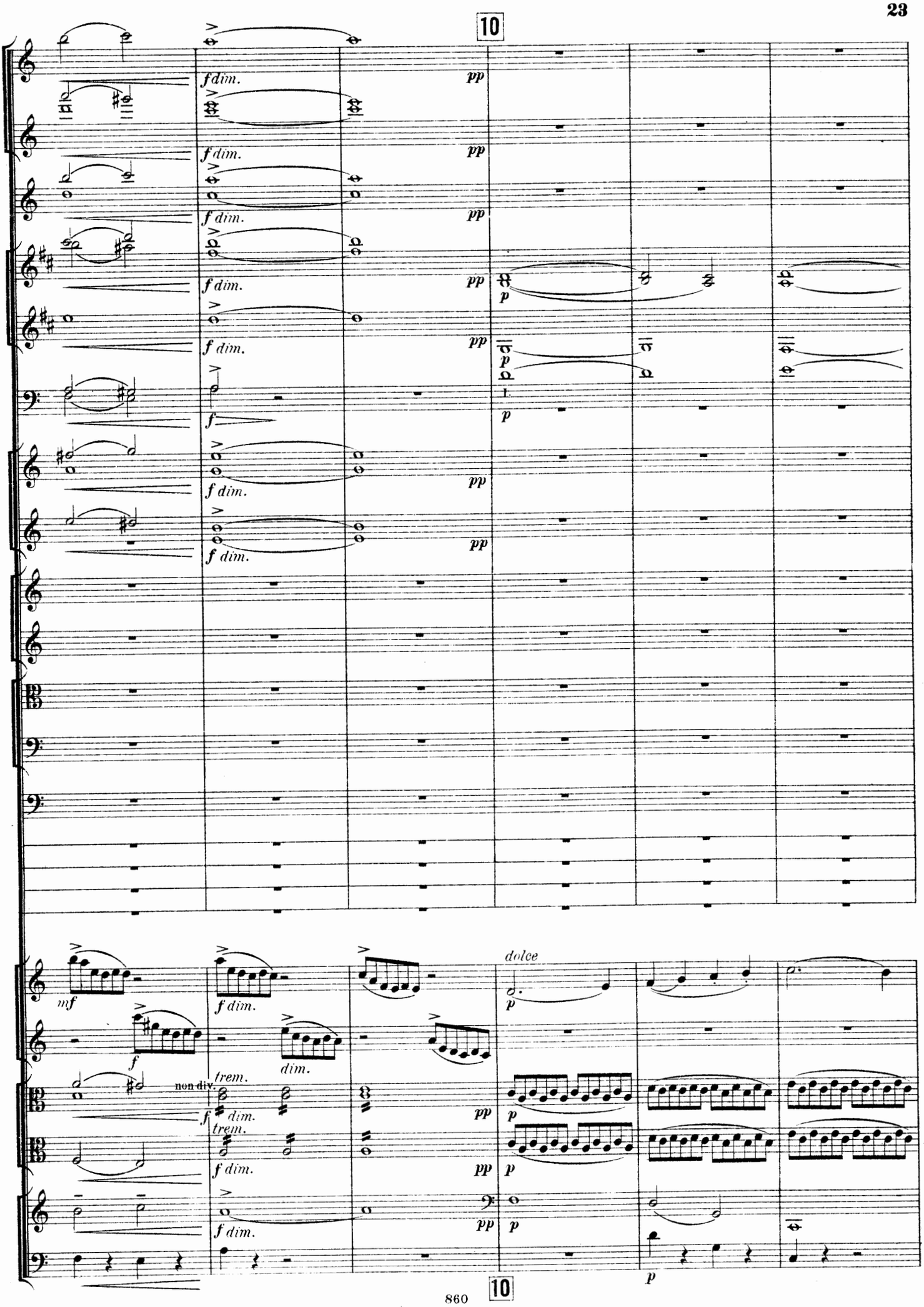
10
f dim.
pp
p
f
mf
dolce
trem.
non div.
dim.
10

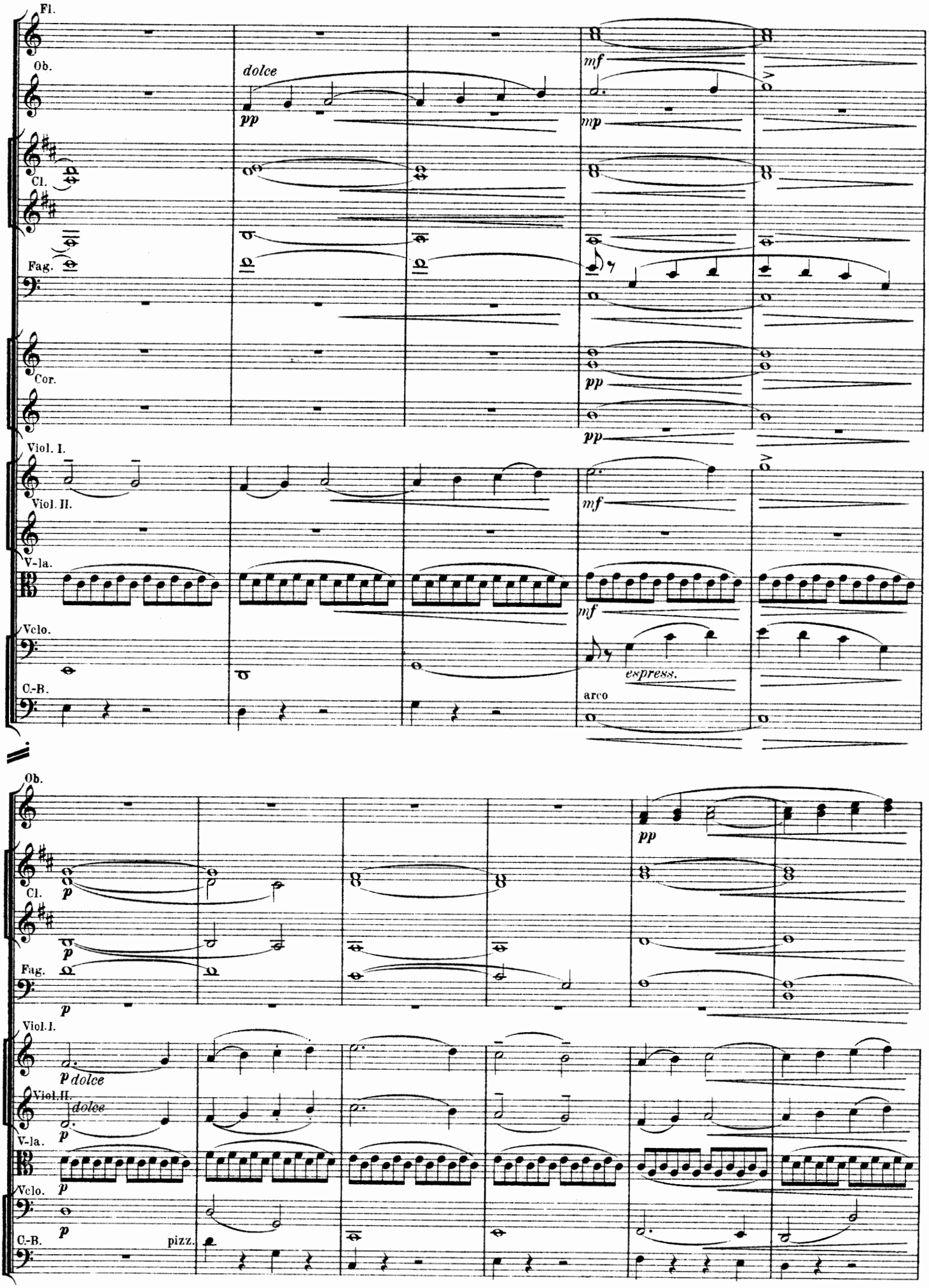
Fl.
Ob.
Cl.
Fag.
Cor.
Viol. I.
Viol. II.
V-la.
Velo.
C.-B.
dolce
pp
mf
mp
pp
pp
mf
mf
espress.
arco
Ob.
Cl.
Fag.
Viol. I.
Viol. II.
V-la.
Velo.
C.-B.
pp
p
p
p
p dolce
dolce
p
p
p
pizz.

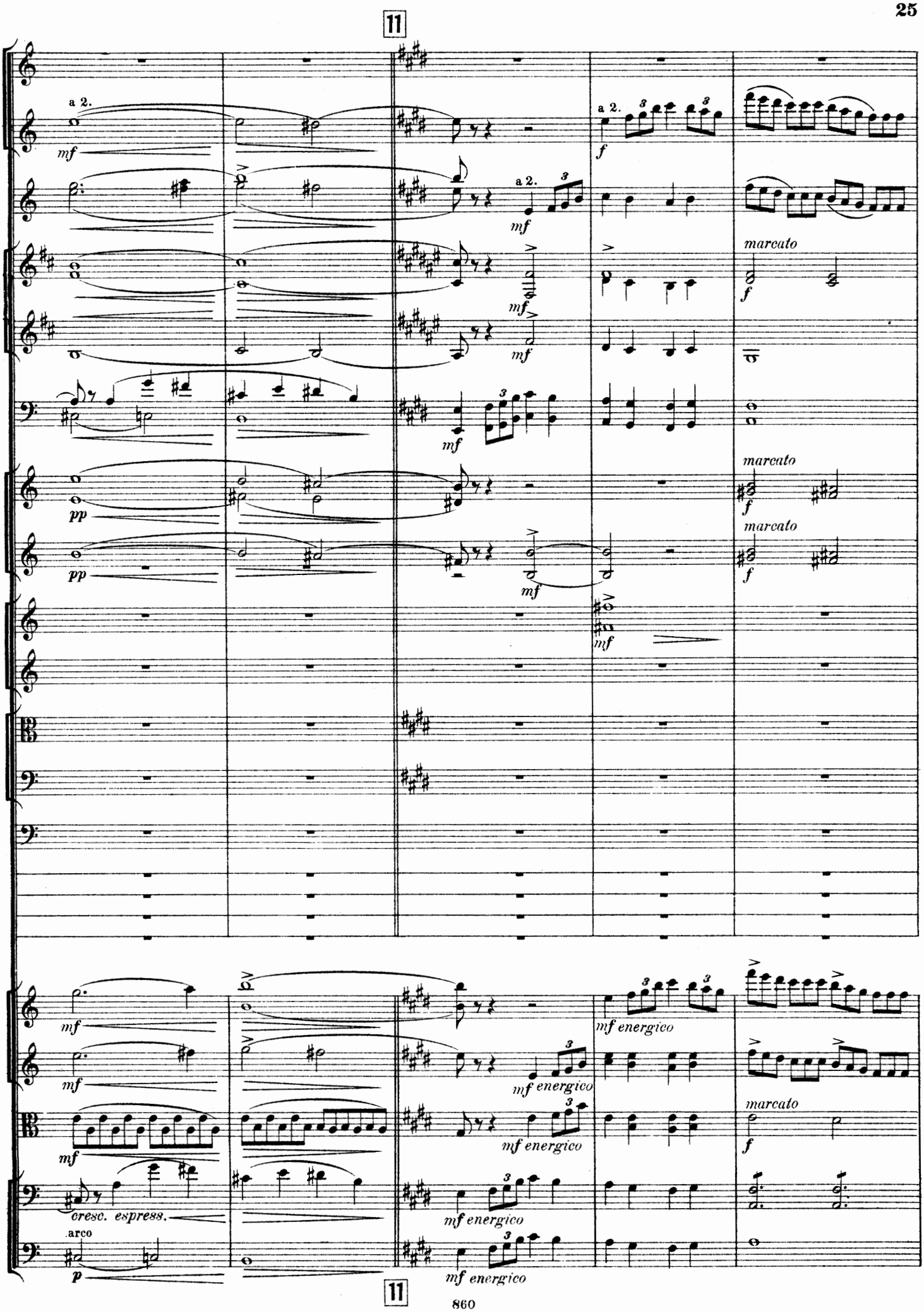
11
a 2.
mf
a 2.
f
a 2.
mf
marcato
f
mf
mf
mf
pp
marcato
f
pp
marcato
f
mf
mf
mf
mf energico
mf
mf energico
mf
mf energico
marcato
f
cresc. espress.
mf energico
arco
p
mf energico
11

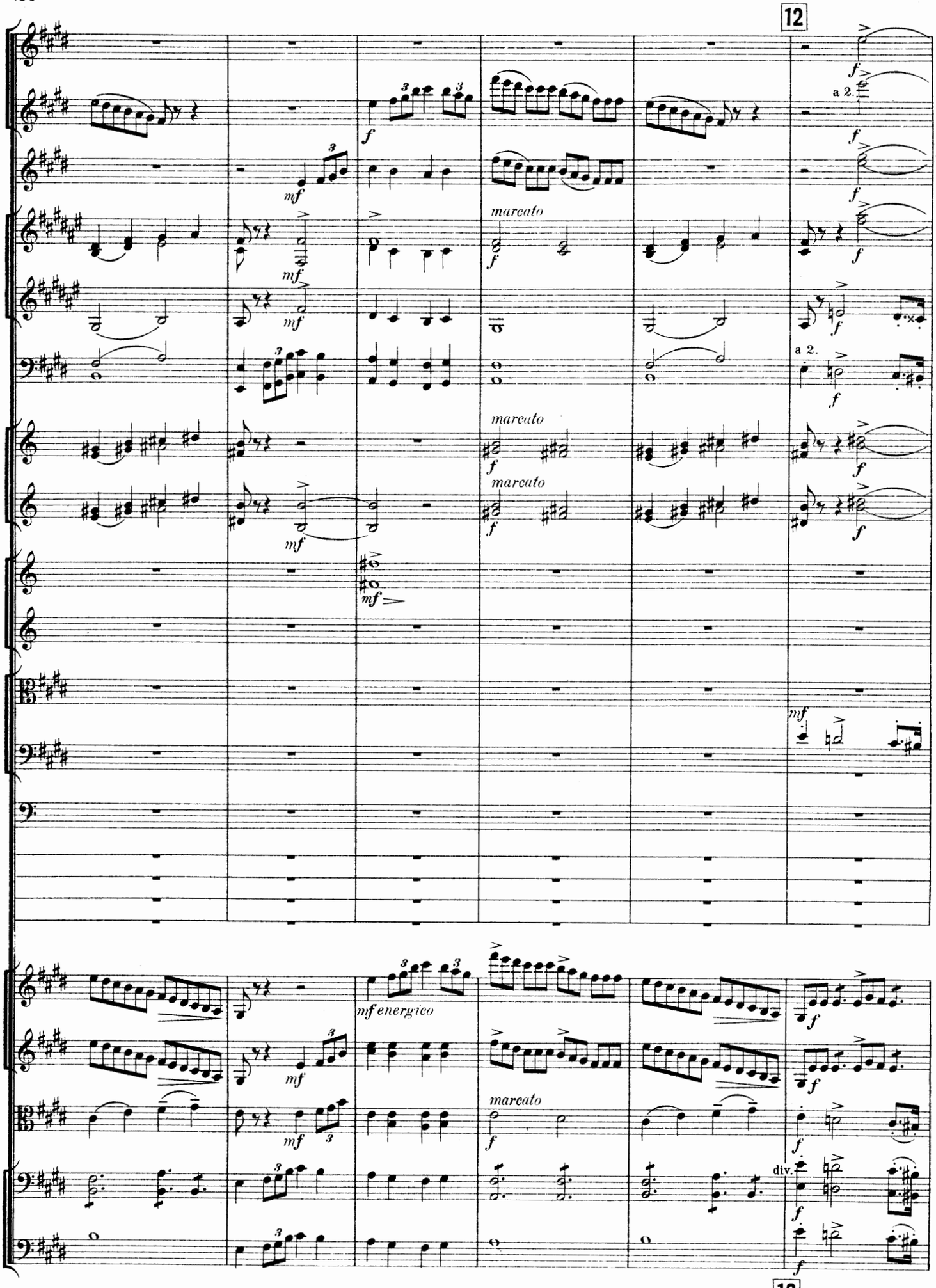
12
a 2.
marcato
mf
f
mf energico
div.
12

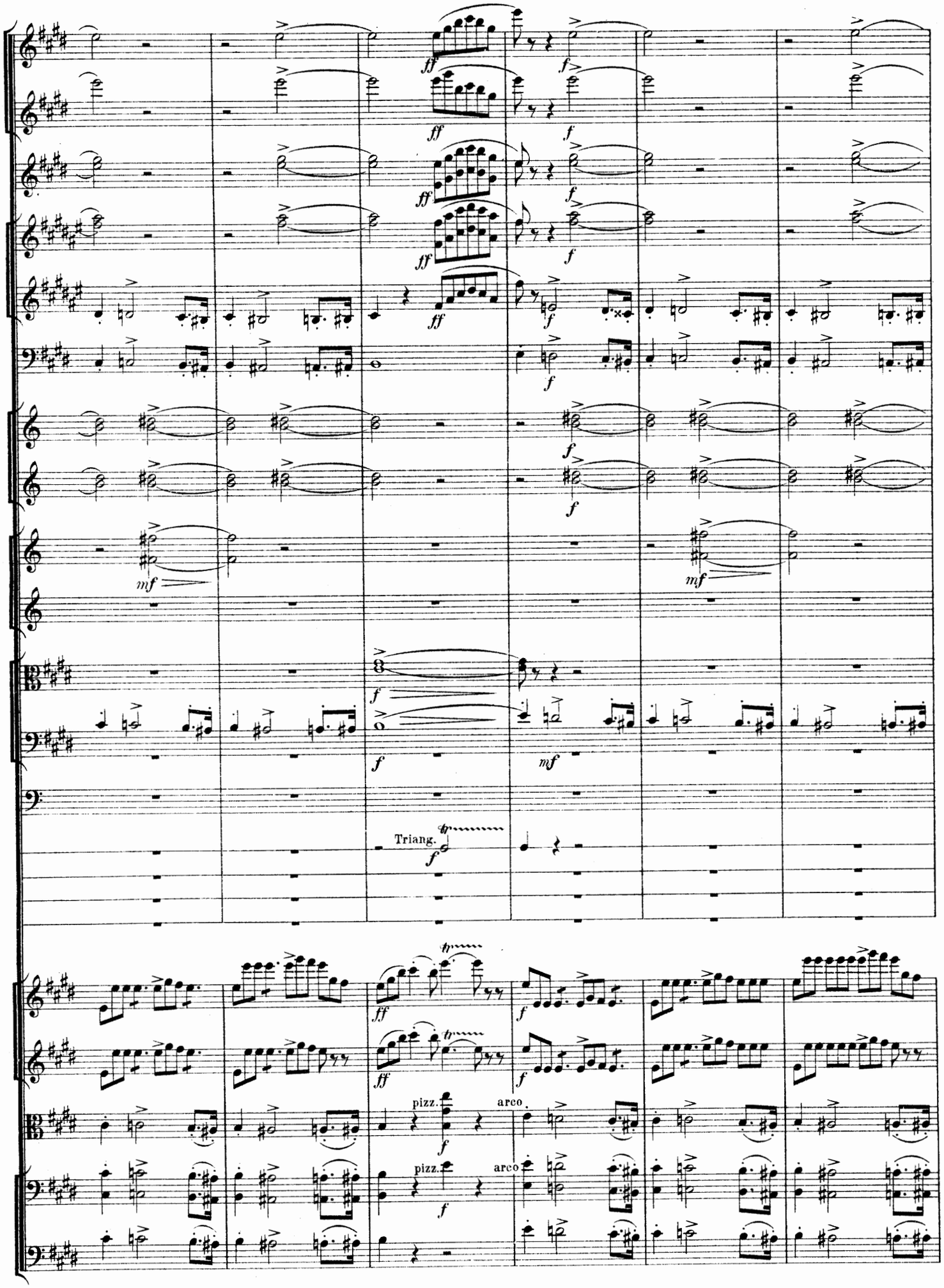
Triang.
pizz.
arco
pizz.
arco

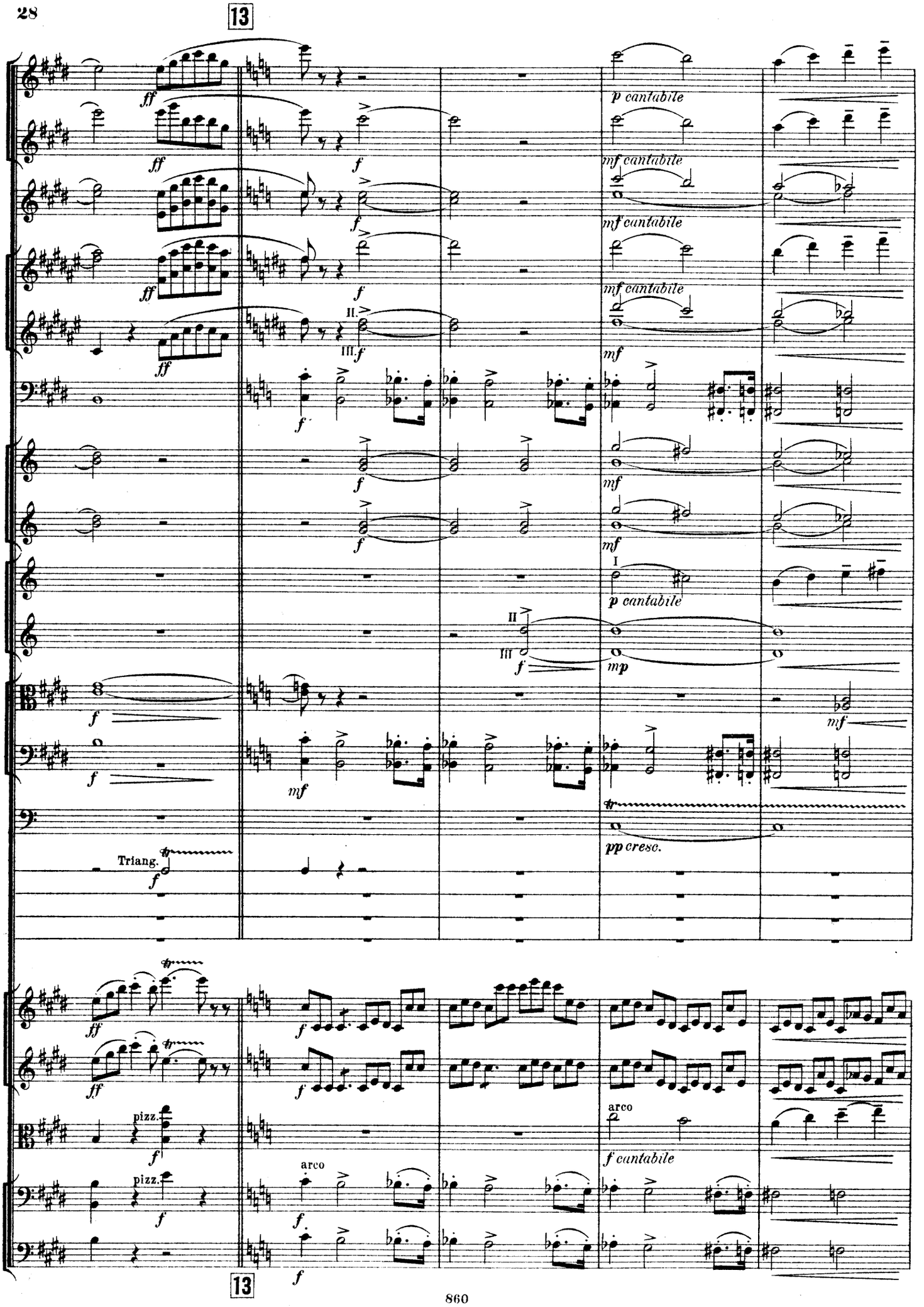
13
p cantabile
mf cantabile
mf cantabile
mf cantabile
II.
III.
I
p cantabile
II
III
mp
pp cresc.
Triang.
pizz.
pizz.
arco
arco
f cantabile
13

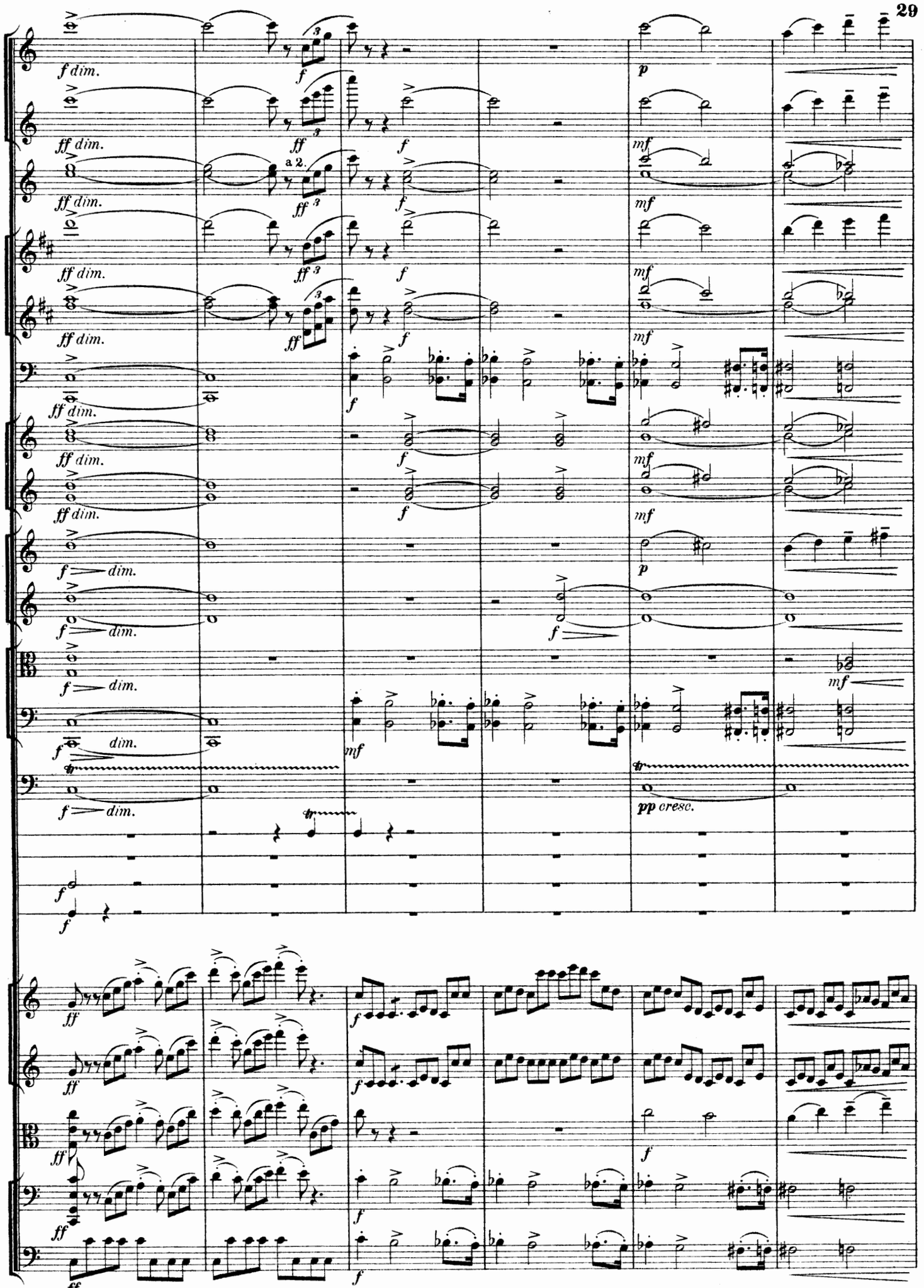
f dim.
ff dim.
a 2.
ff
f
p
mf
pp cresc.

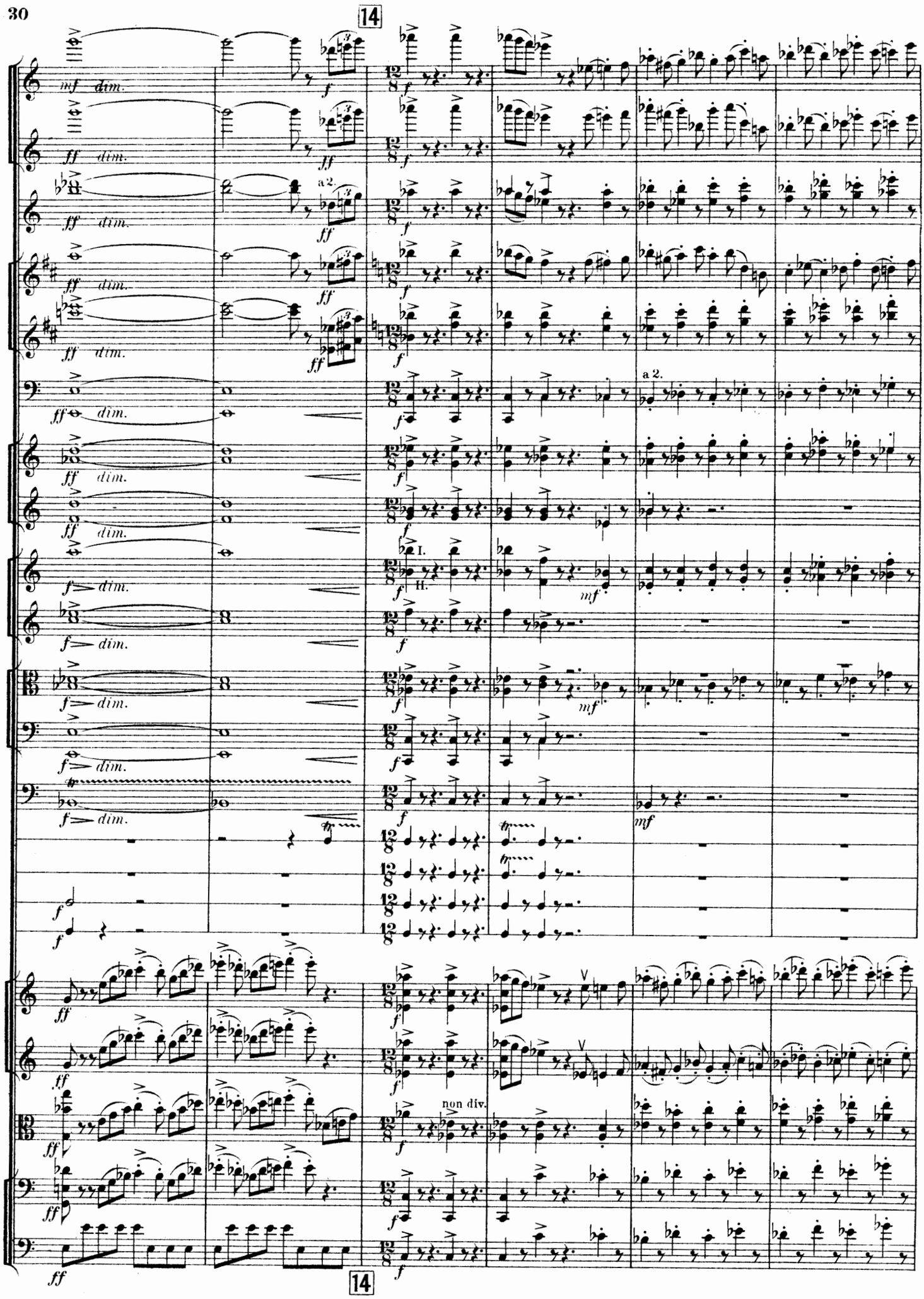
14
mf dim.
ff dim.
a 2.
f
I.
II.
mf
non div.
14

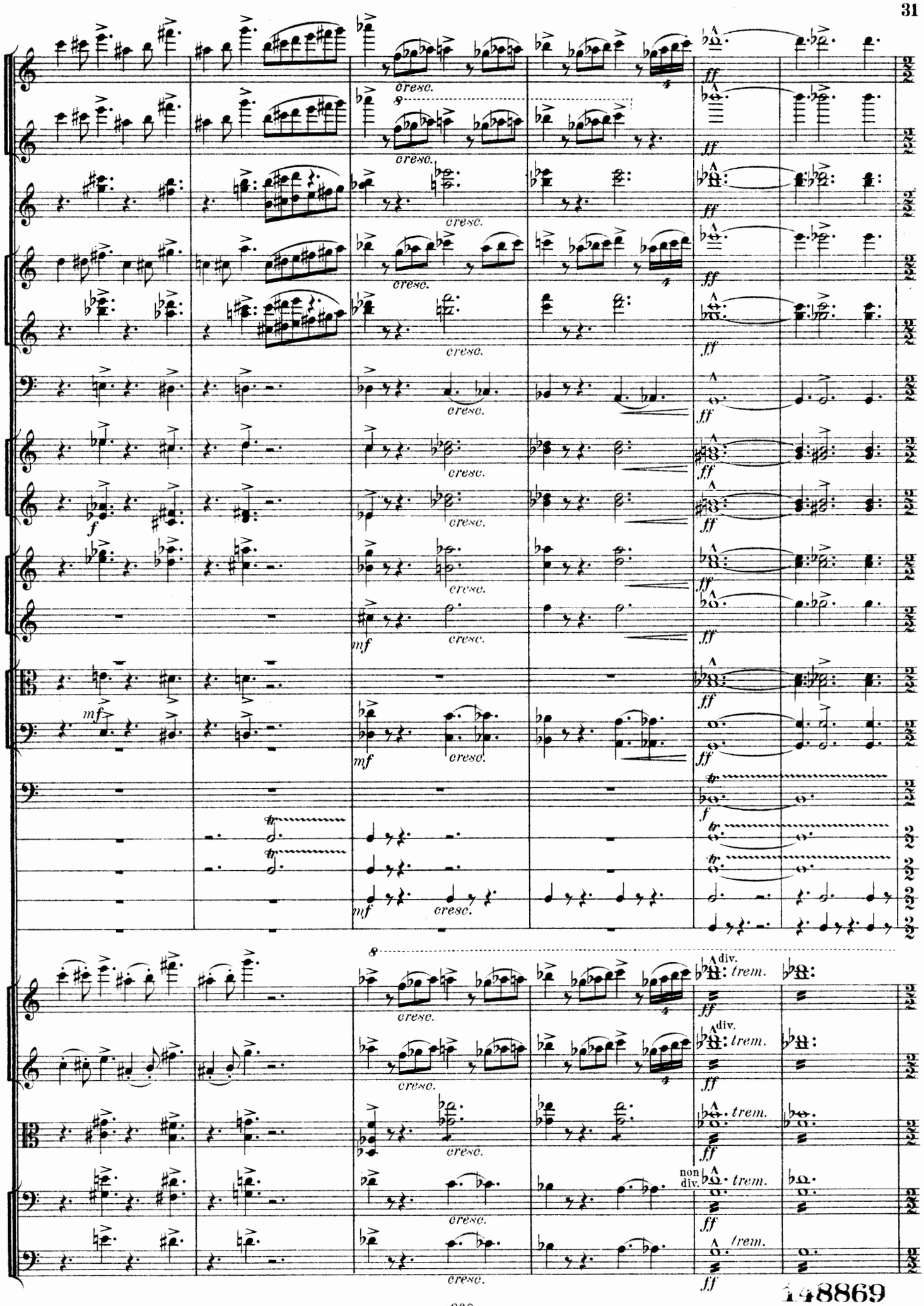

148869

15

rallent.

non div.

pizz.

15

rallent.

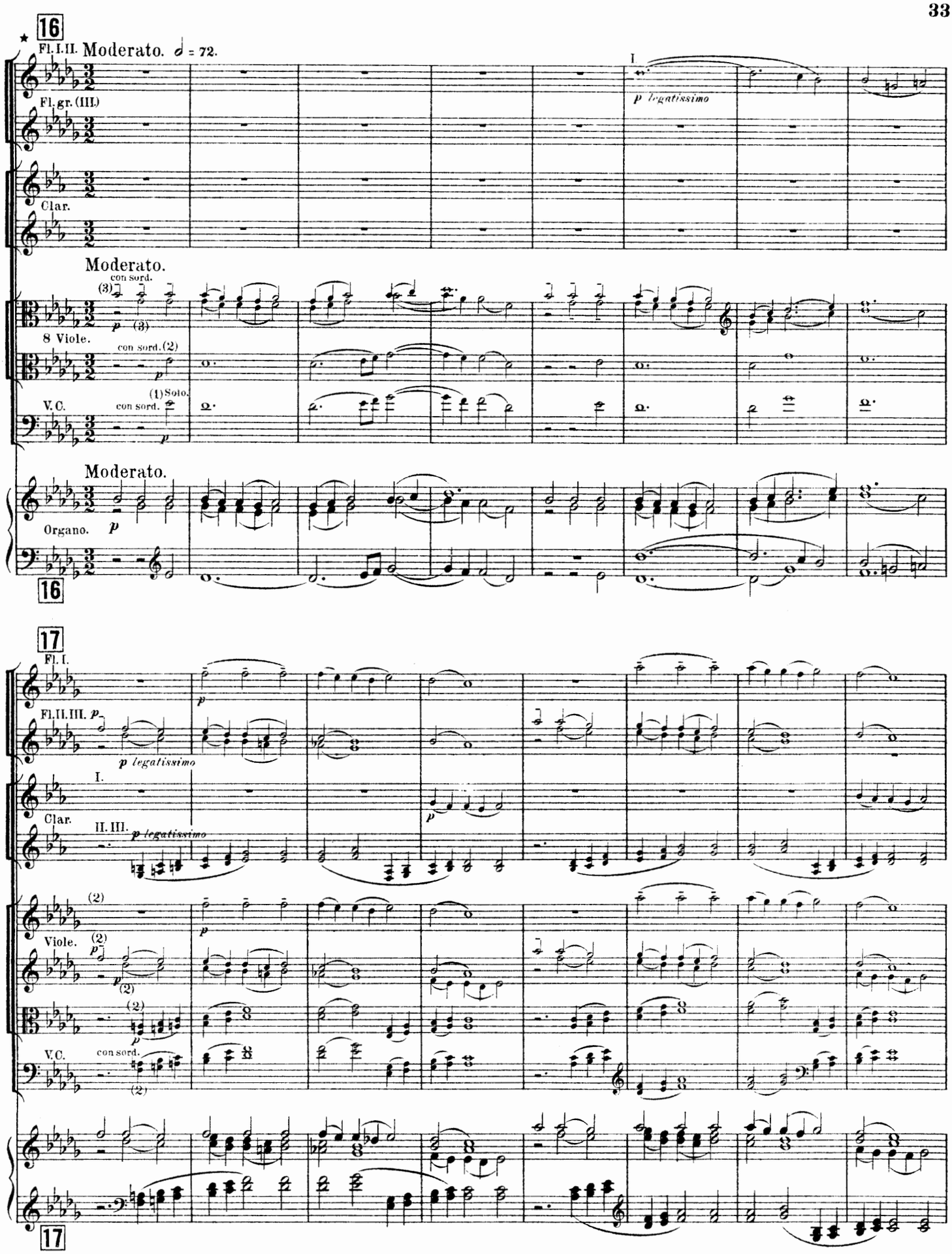

★ Dans les salles de concert ne possédant pas de grande orgue, sa partie doit être remplacée par la musique, gravée en petites notes dans les instruments d'orchestre.

За неимѣніемъ большаго органа слѣдуетъ исполнять напечатанное мѣлкимъ шрифтомъ.

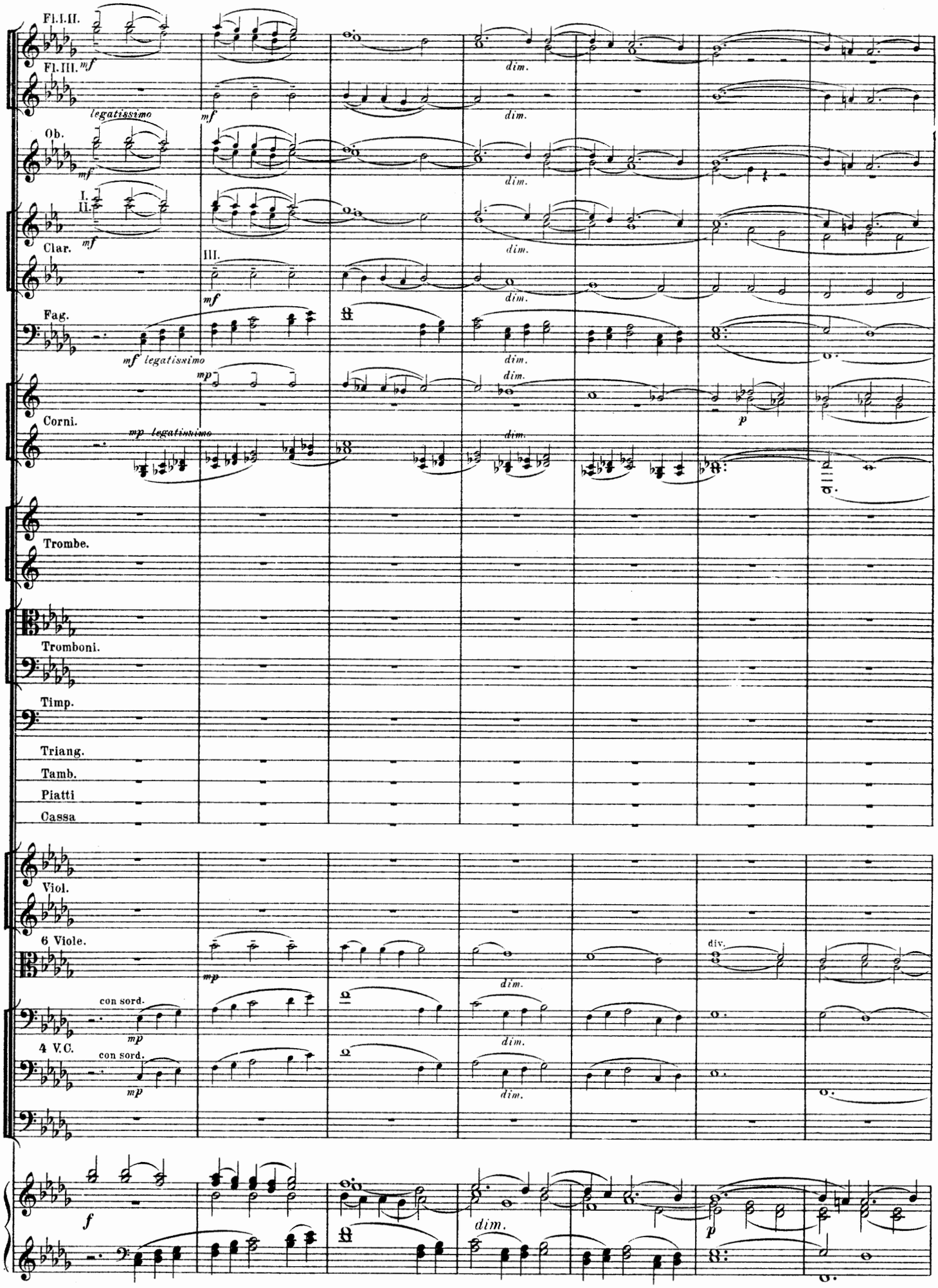
Fl. I. II.
Fl. III.
mf
legatissimo
Ob.
Clar.
I.
II.
III.
Fag.
mf legatissimo
Corni.
mp legatissimo
Trombe.
Tromboni.
Timp.
Triang.
Tamb.
Piatti
Cassa
Viol.
6 Viole.
con sord.
4 V.C.
dim.
div.
p
f

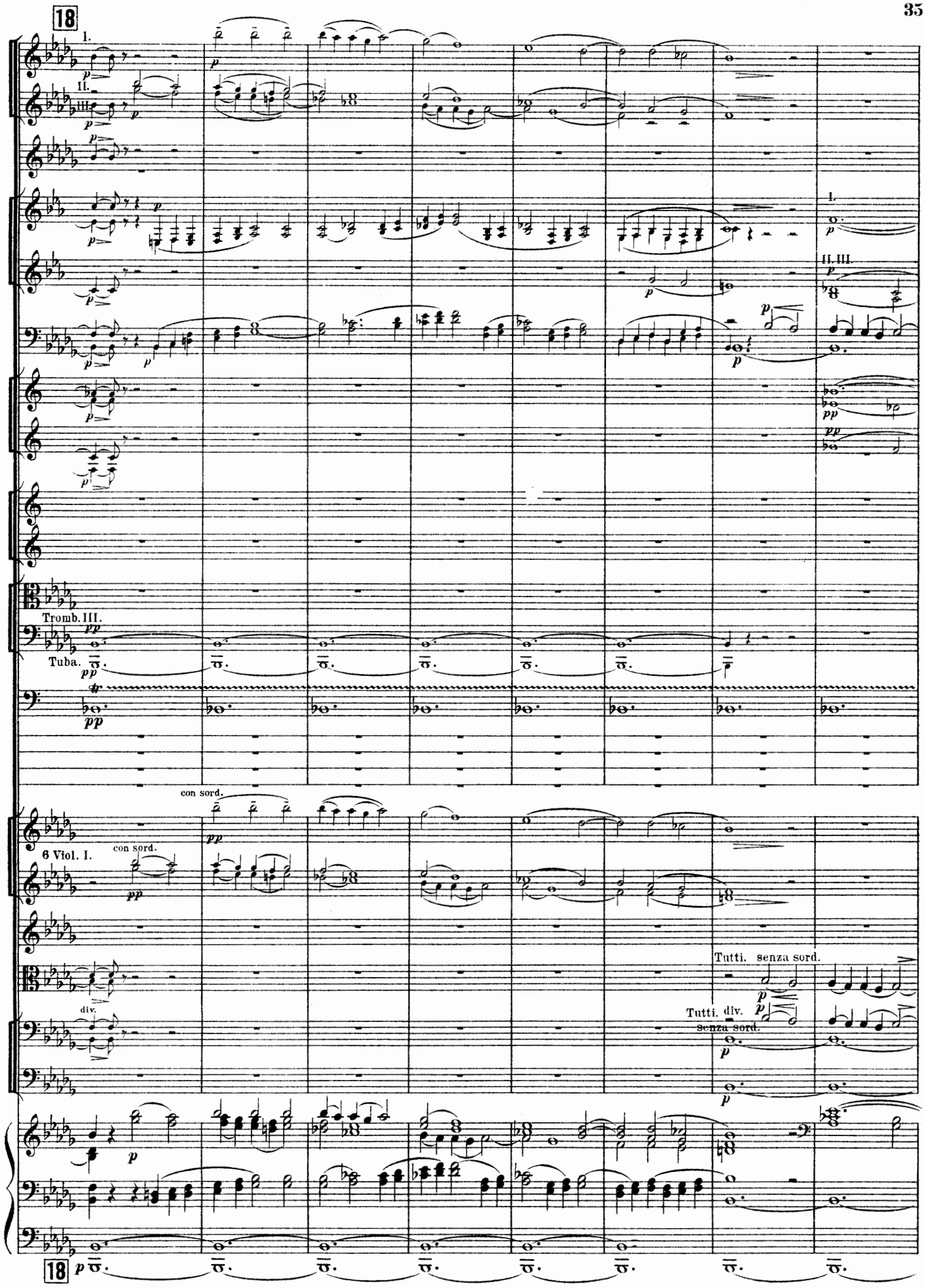
18
I.
II.
III.
I.
II. III.
Tromb. III.
Tuba.
con sord.
6 Viol. I.
con sord.
div.
Tutti. senza sord.
Tutti. div.
senza sord.
18

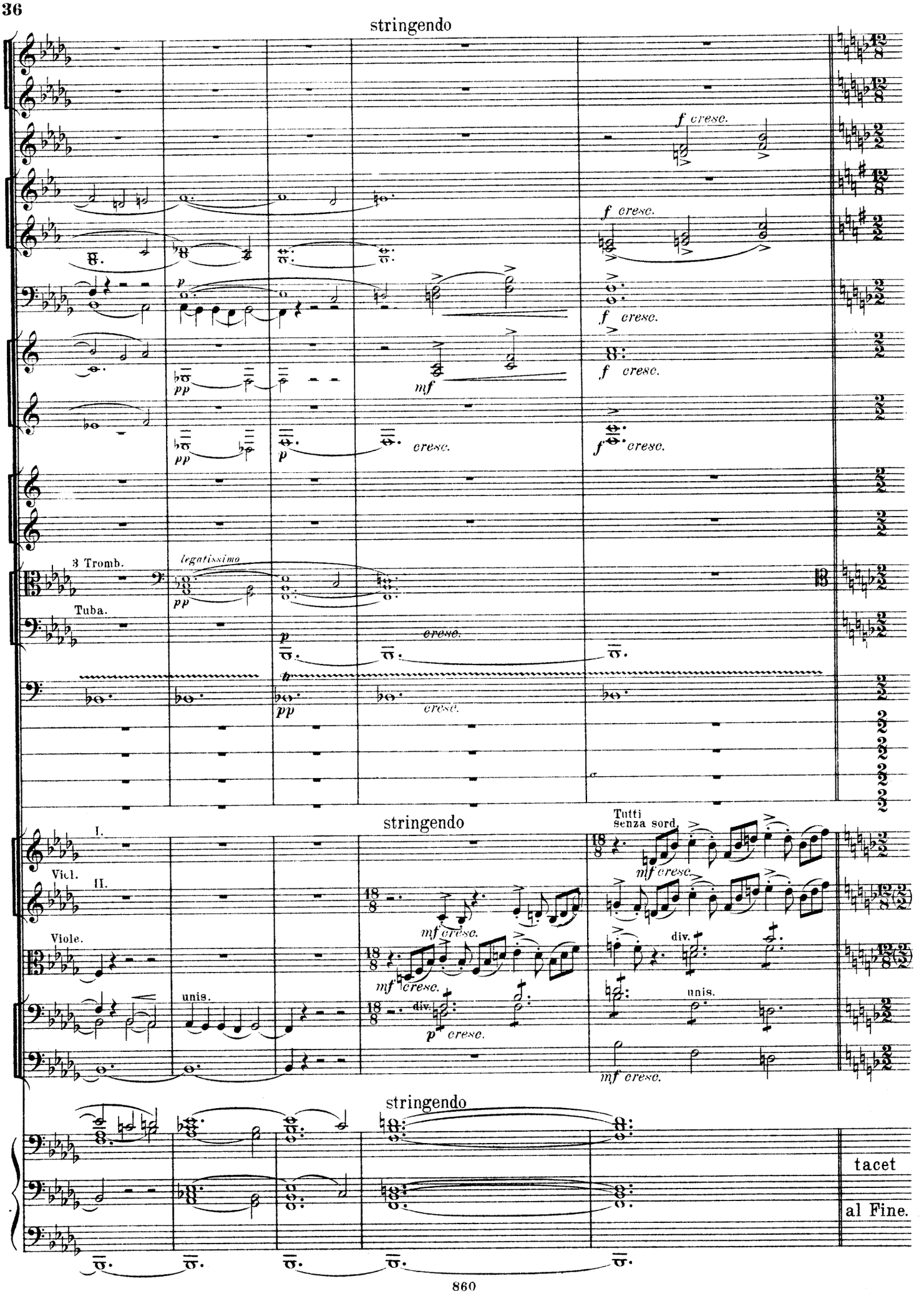
stringendo
f cresc.
f cresc.
f cresc.
f cresc.
mf
pp
pp
p
cresc.
f cresc.
3 Tromb.
legatissimo
pp
Tuba.
p
cresc.
pp
cresc.
stringendo
I.
II.
Vicl.
Viole.
unis.
mf cresc.
mf cresc.
mf cresc.
div.
p cresc.
Tutti
senza sord.
mf cresc.
div.
unis.
mf cresc.
stringendo
tacet
al Fine.

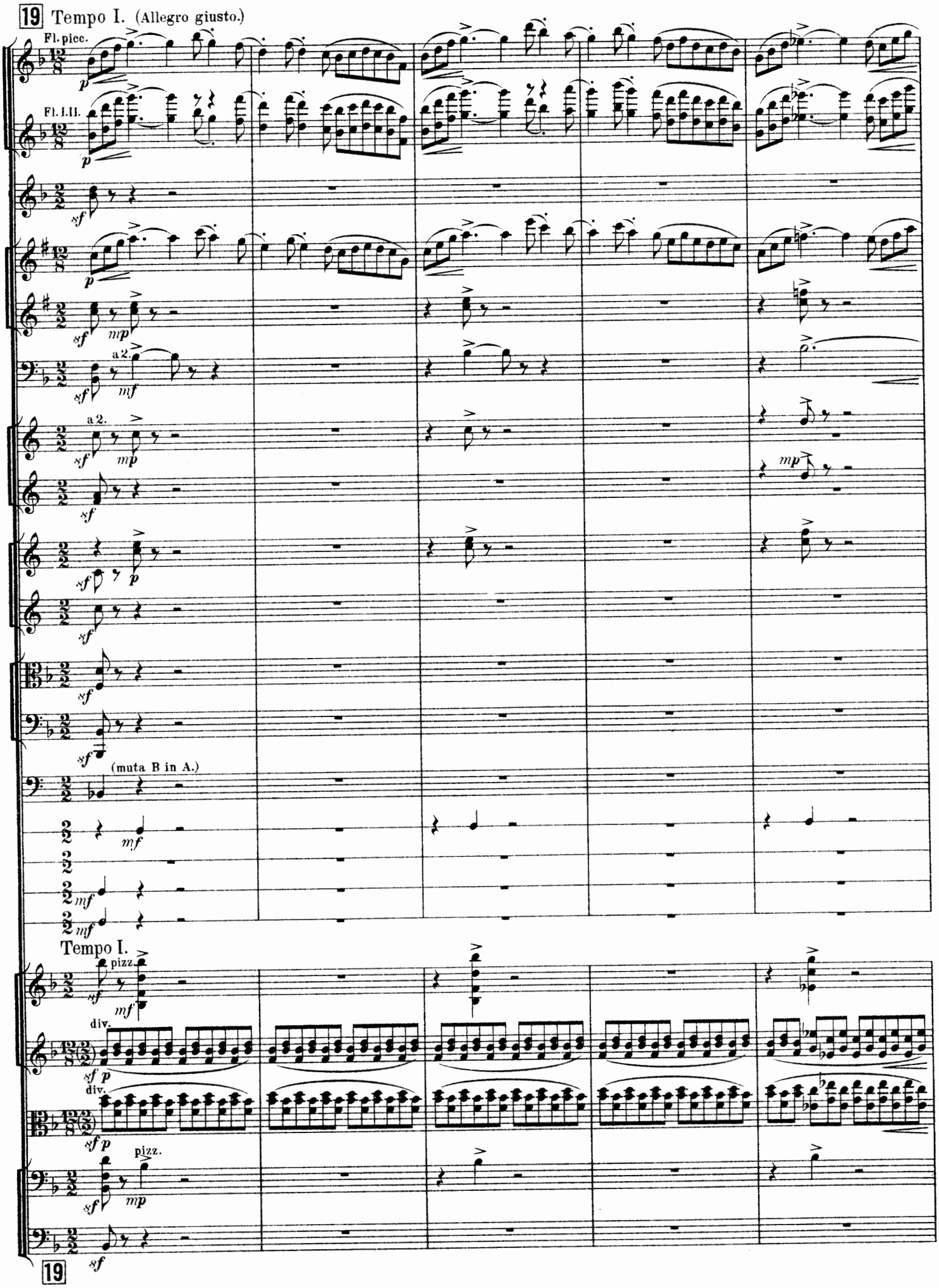
19 Tempo I. (Allegro giusto.)
Fl. picc.
Fl. I. II.
a 2.
(muta B in A.)
Tempo I.
pizz.
div.
pizz.
19

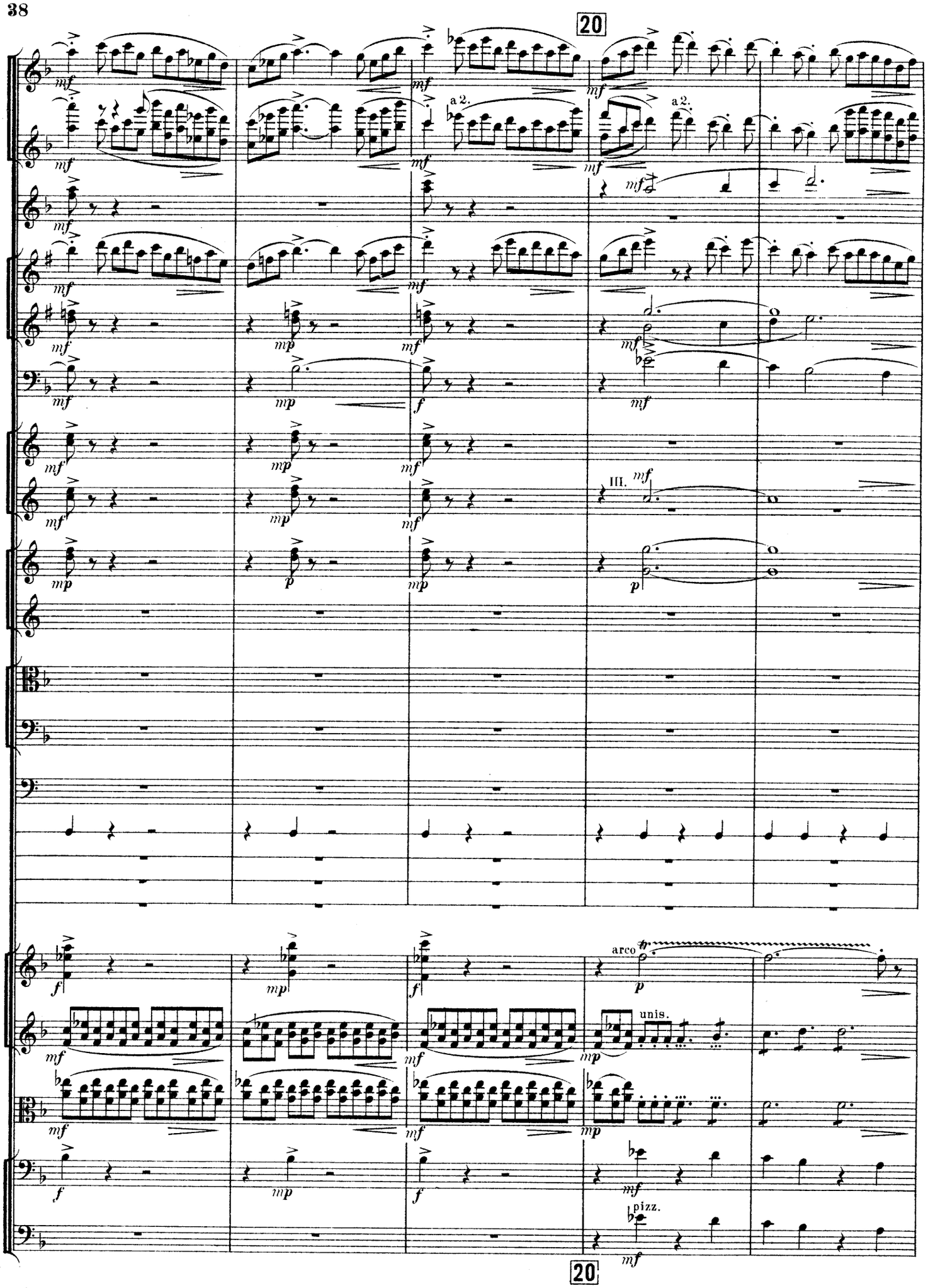
20
a 2.
a 2.
III.
arco
unis.
pizz.
20

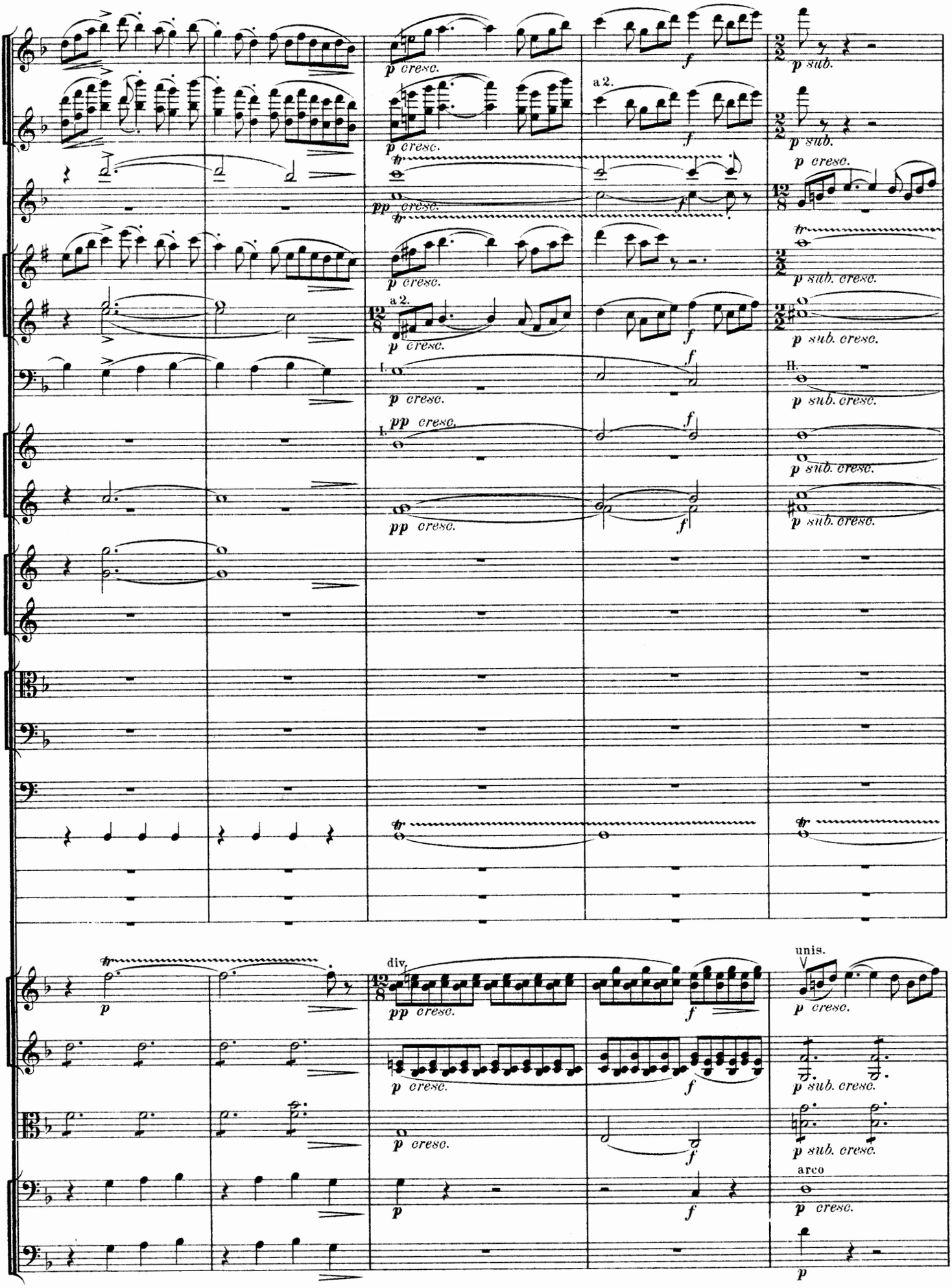
a 2.
div.
unis.
arco

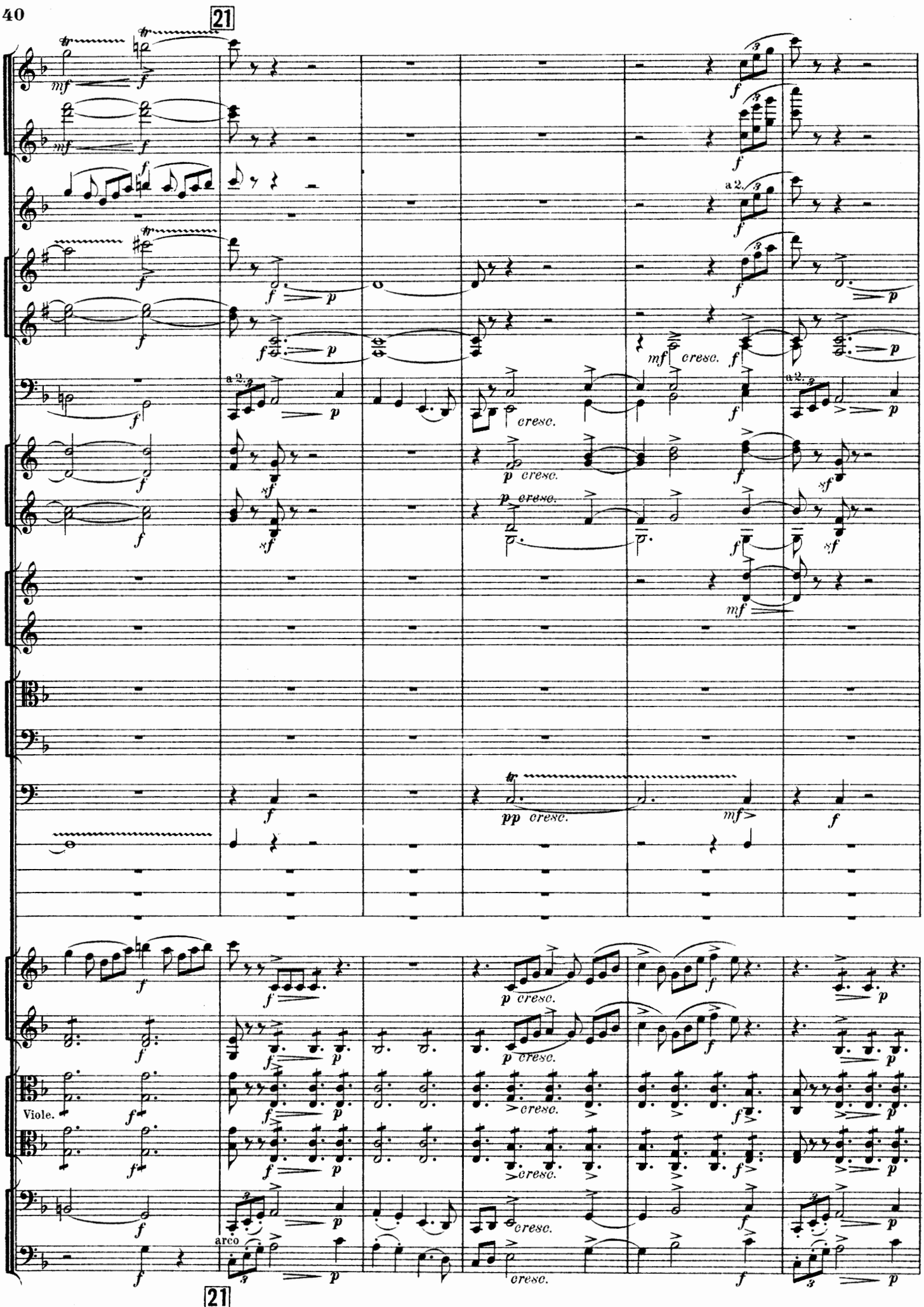
21
a 2.
cresc.
Viole.
arco
21

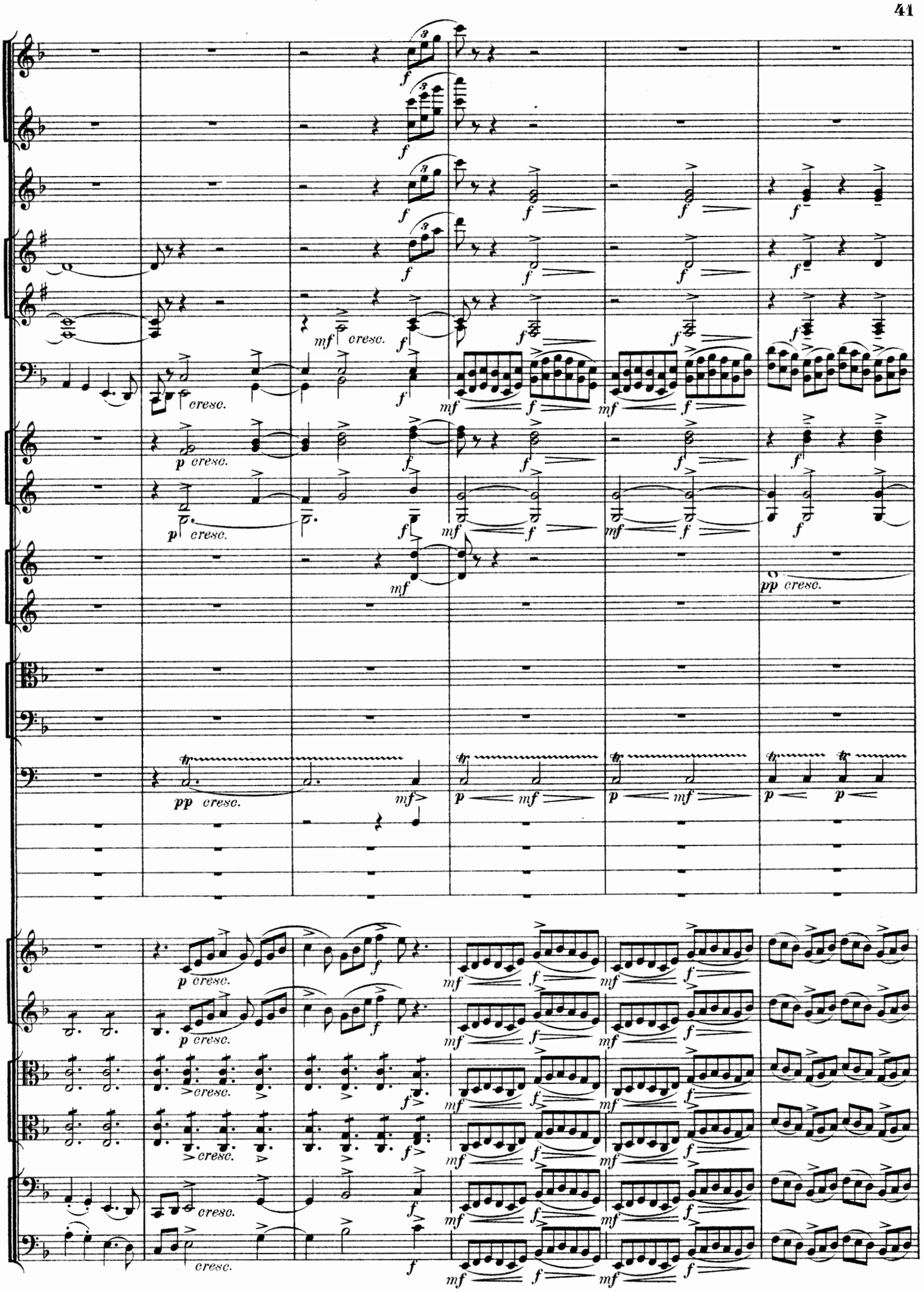
cresc.
p cresc.
pp cresc.

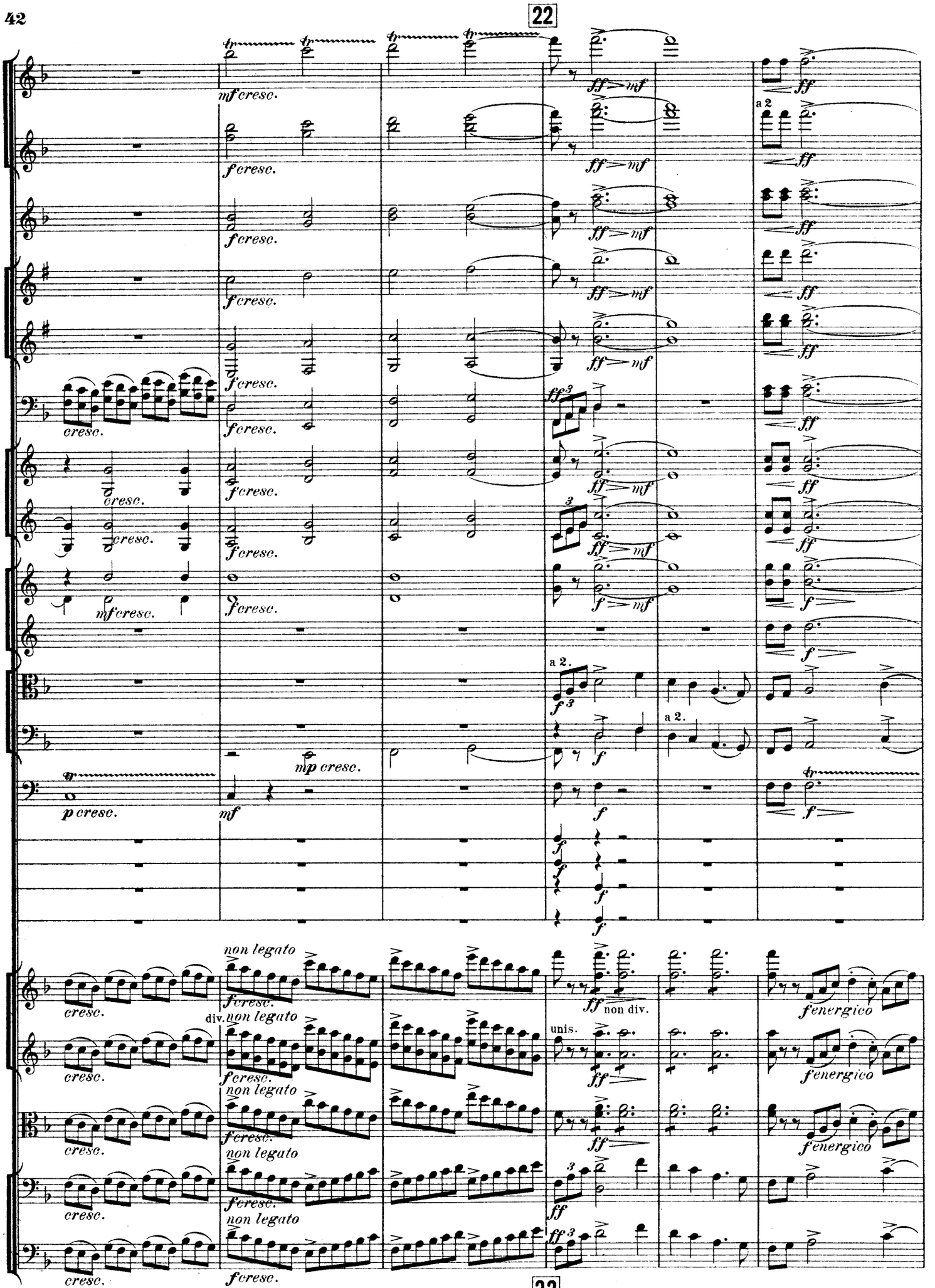
22
mf cresc.
f cresc.
cresc.
mf cresc.
p cresc.
mp cresc.
mf
ff
a 2
a 2.
non legato
div.
unis.
non div.
f energico
22

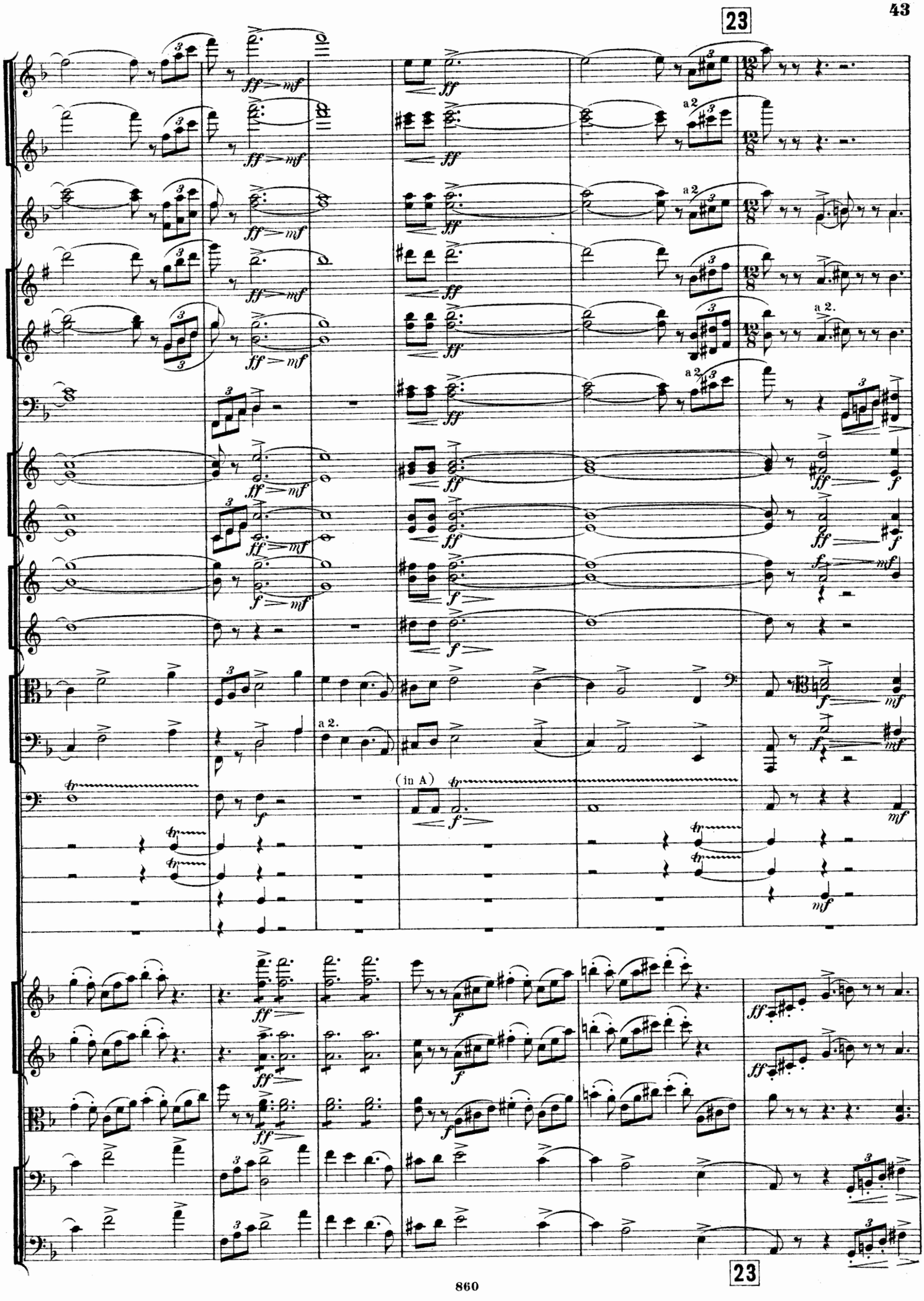
23
a 2
a 2.
(in A)
23

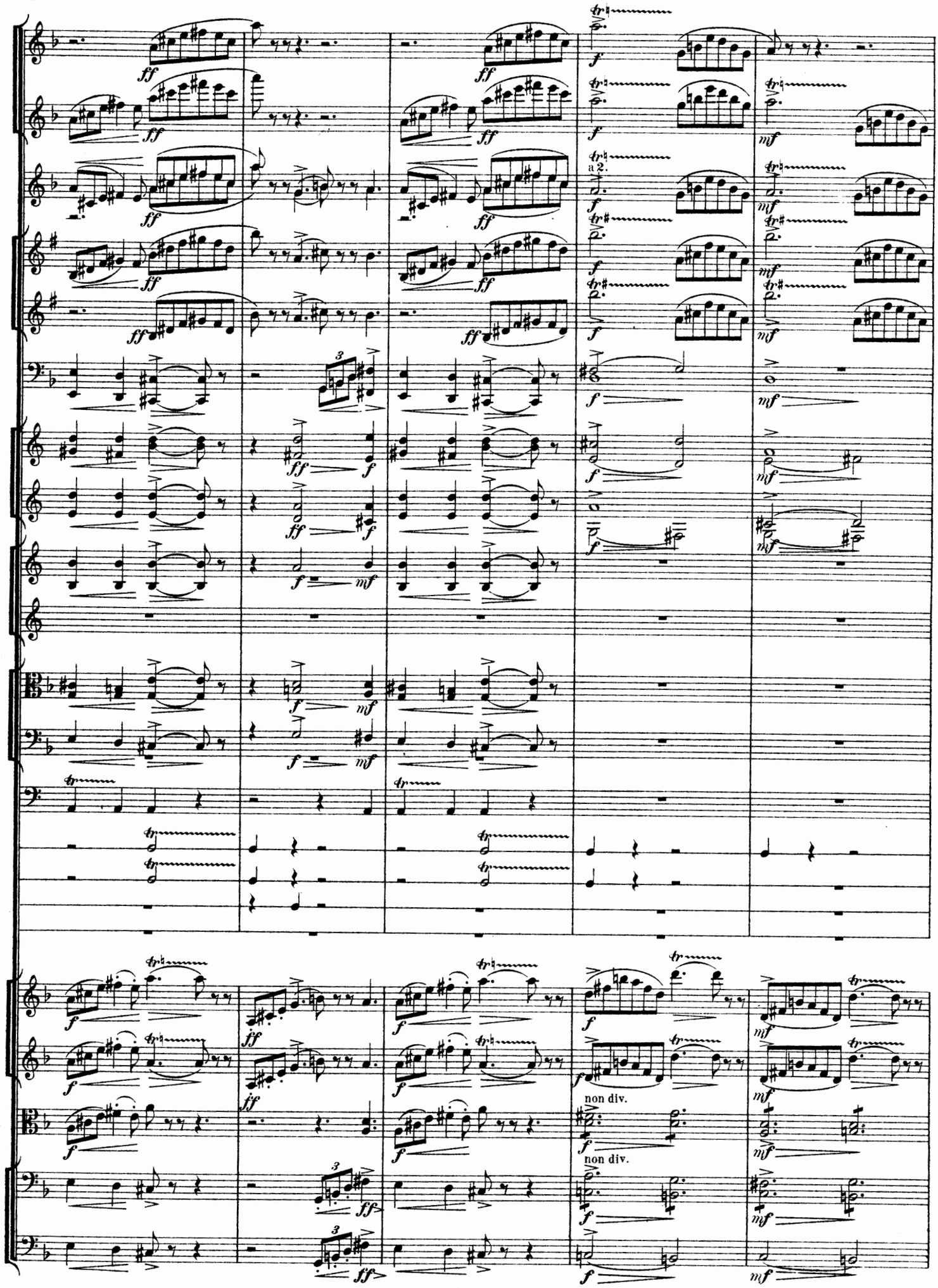
a 2.
non div.
non div.

24

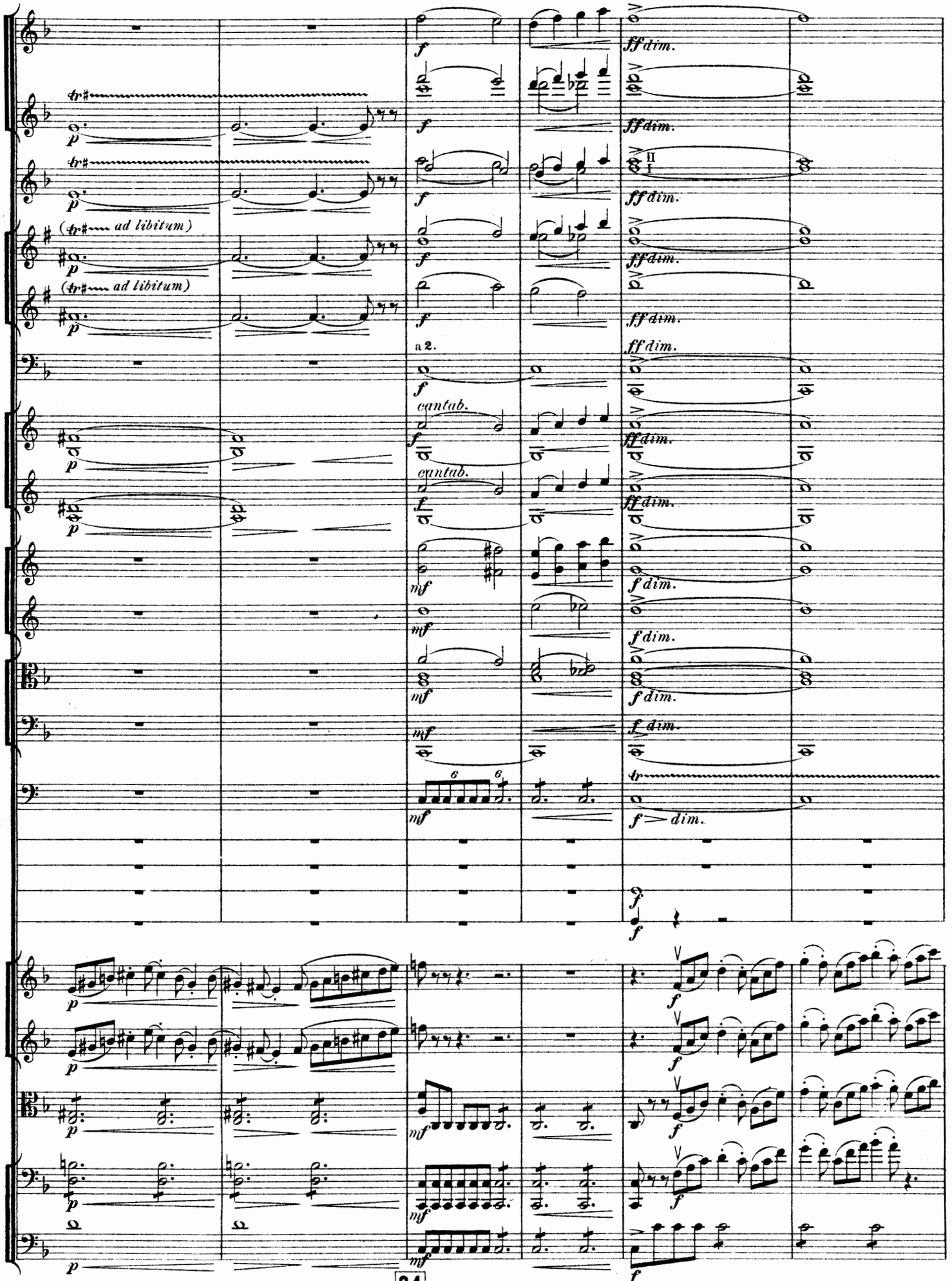

24

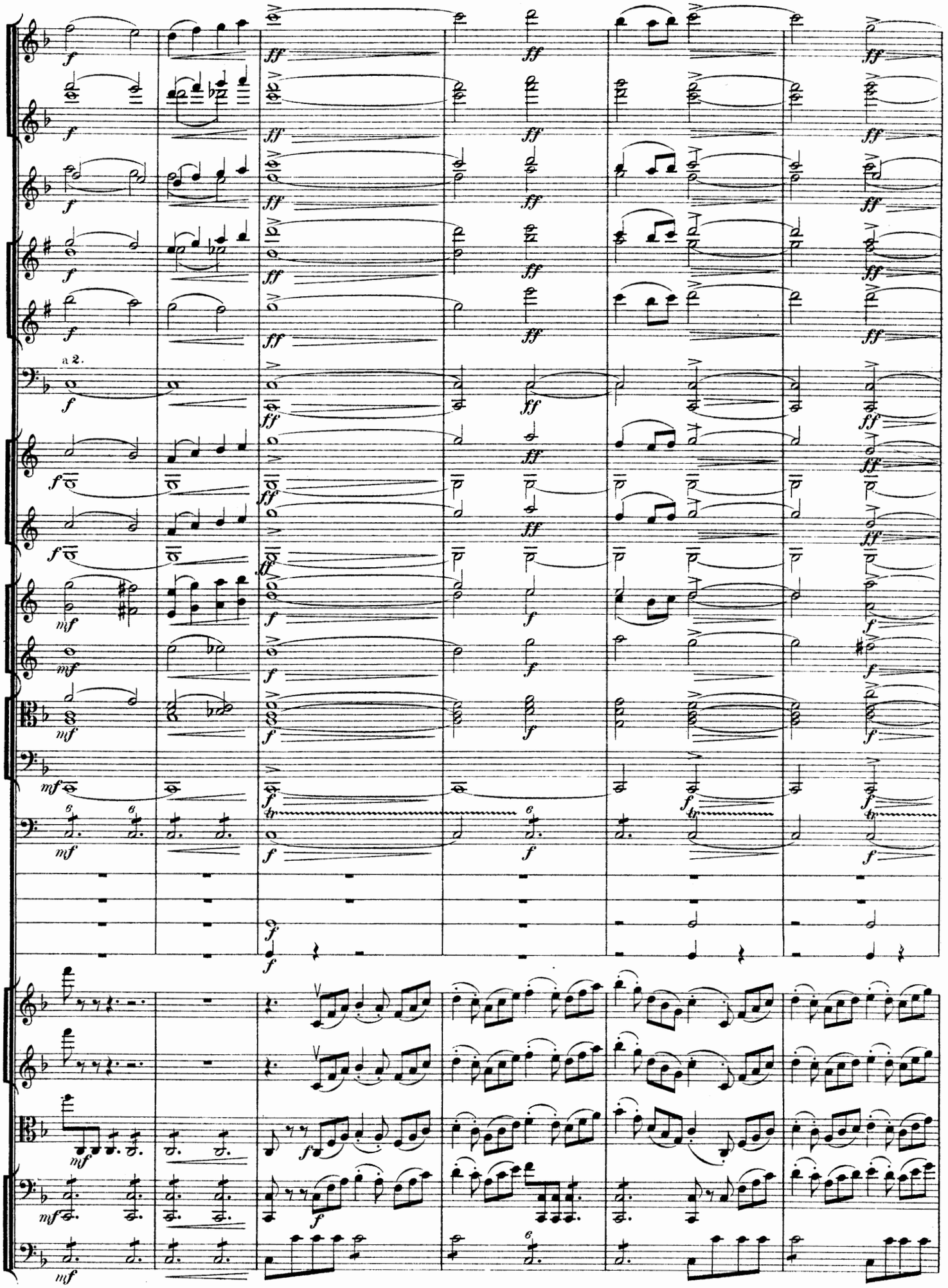
a 2.

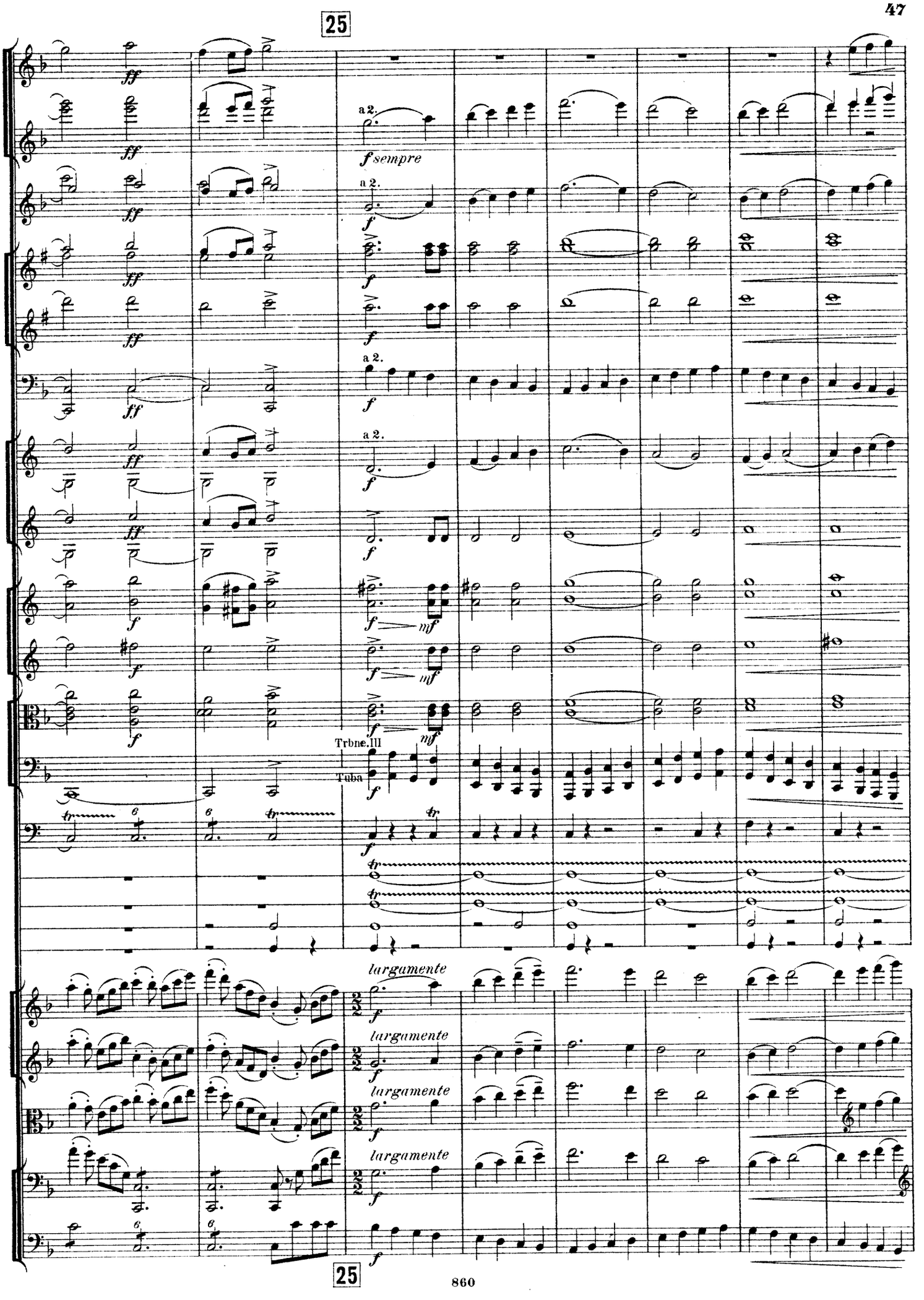
25
a 2.
f sempre
Trbne. III
Tuba
largamente
25

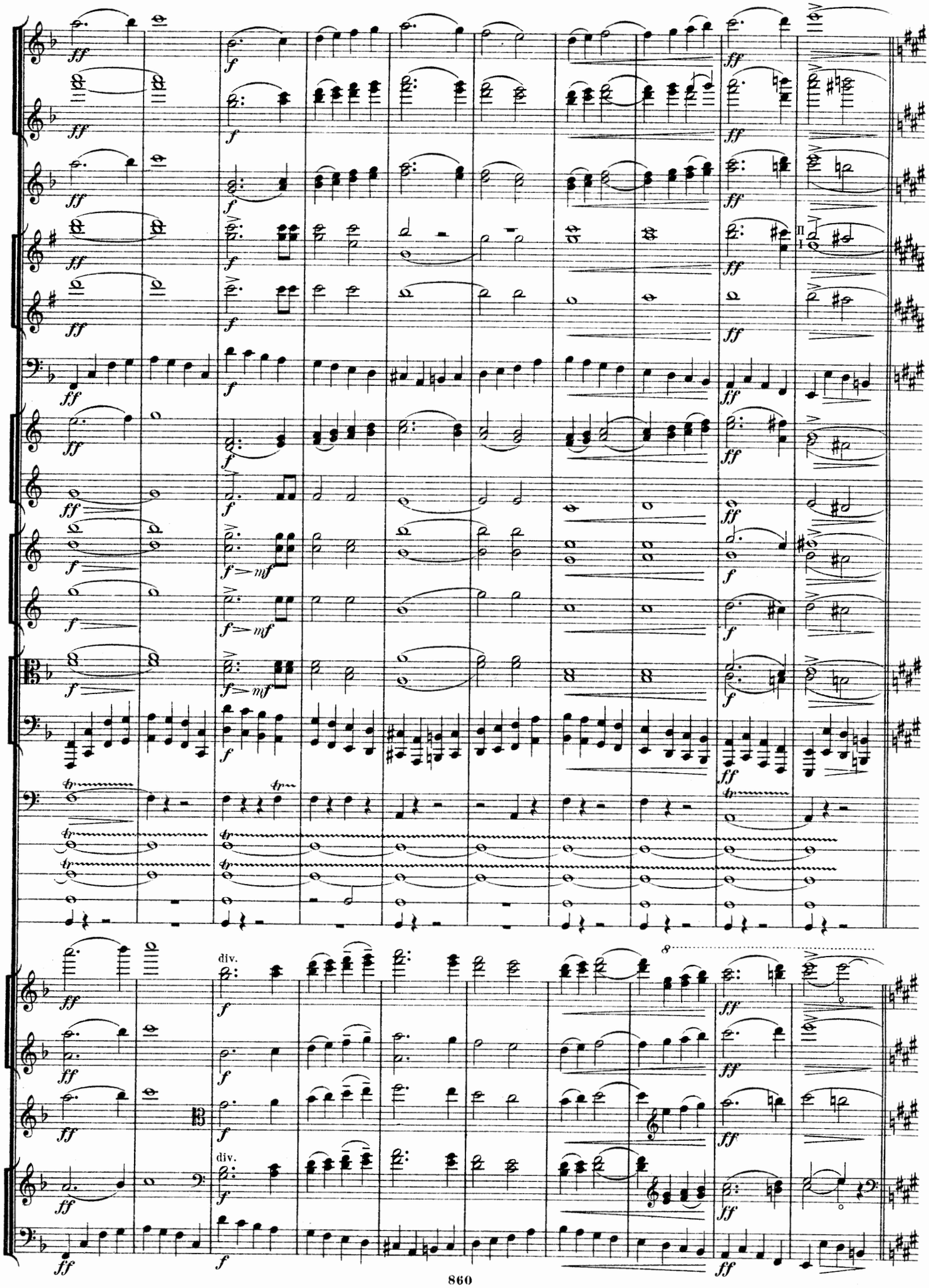
ff
f
f > mf
tr
div.
II
I
8

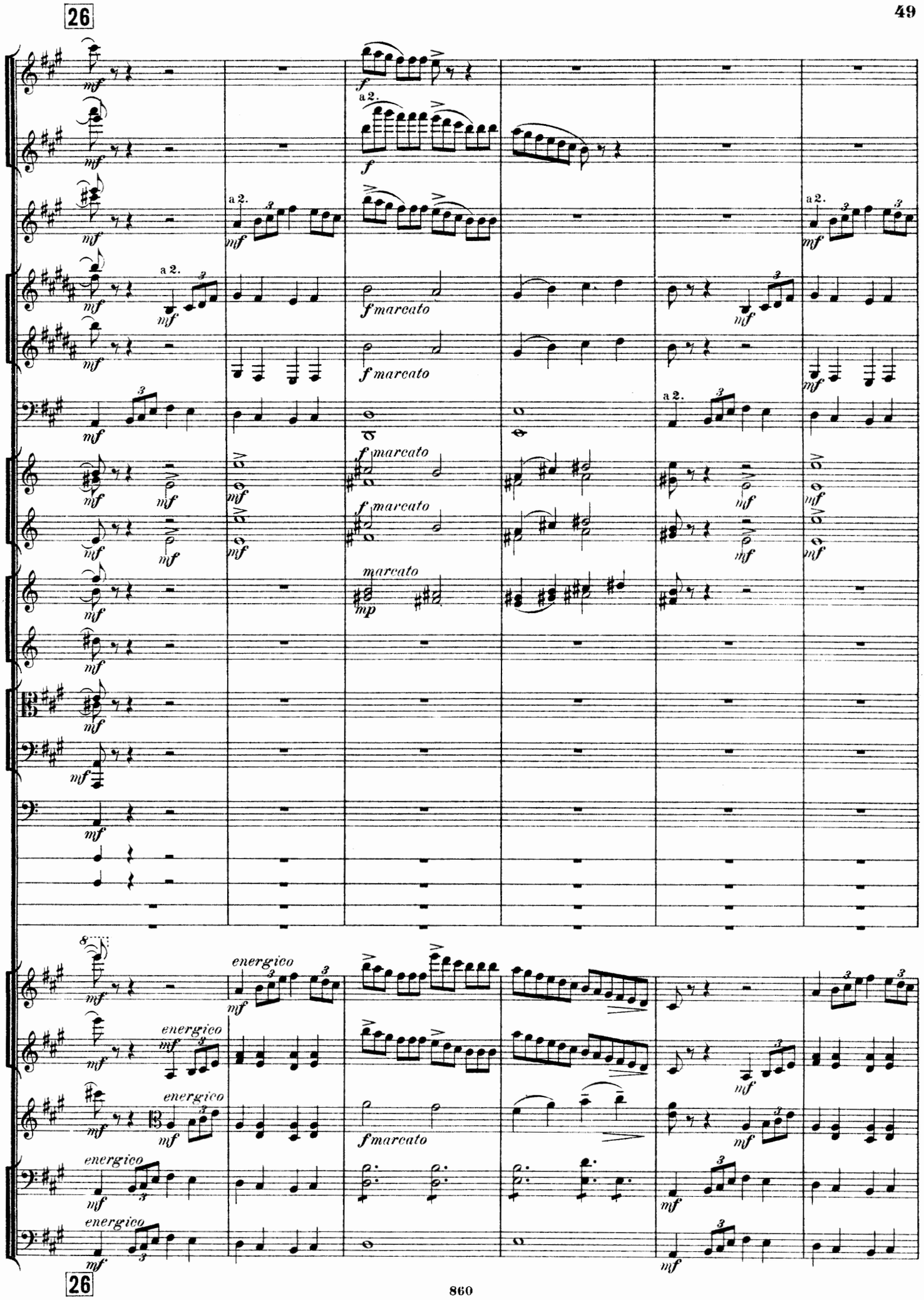
26
a 2.
f
mf
f marcato
marcato
mp
energico
26

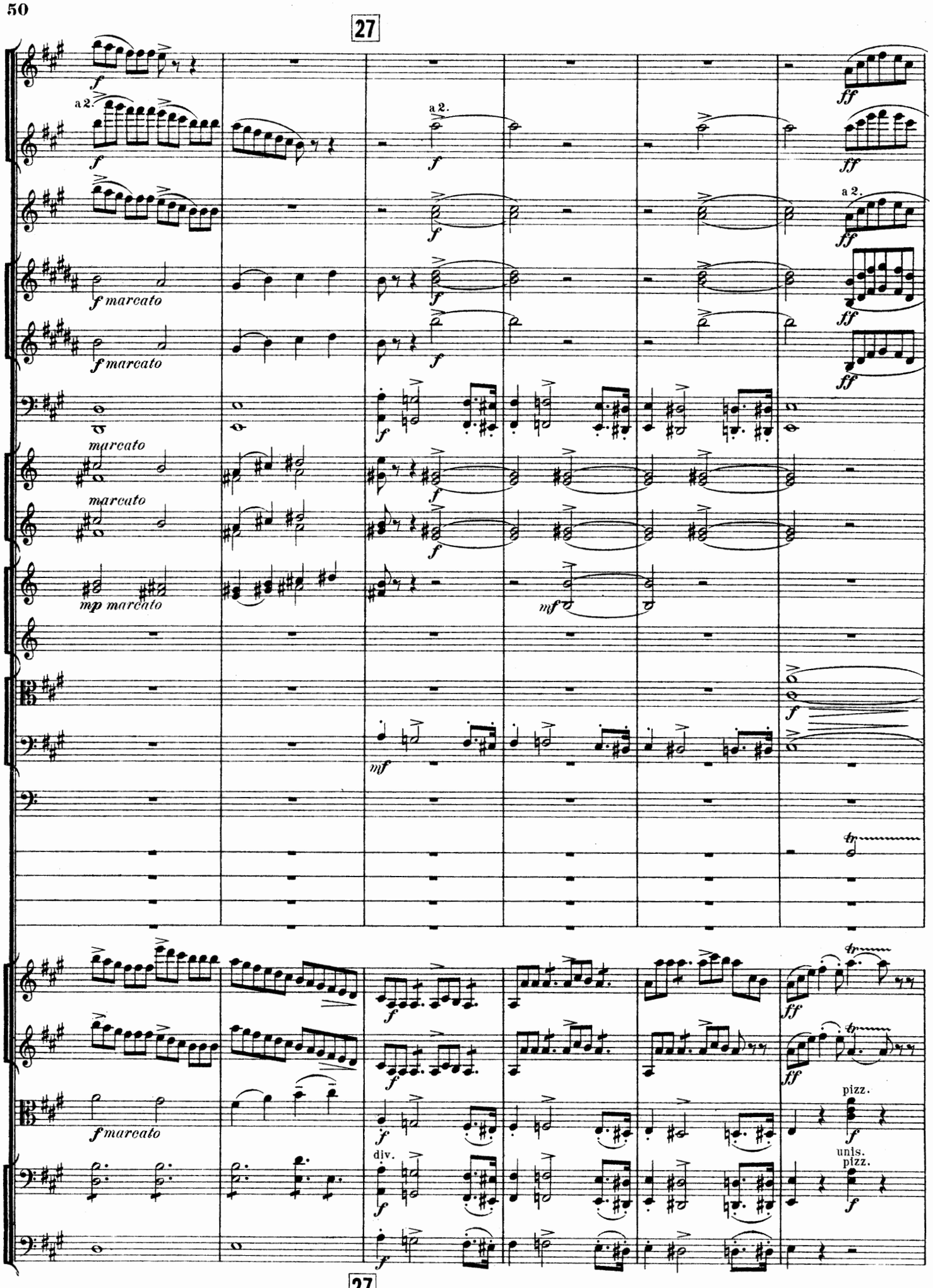
27
a 2.
f
ff
f marcato
marcato
mp marcato
mf
pizz.
unis.
pizz.
div.
27

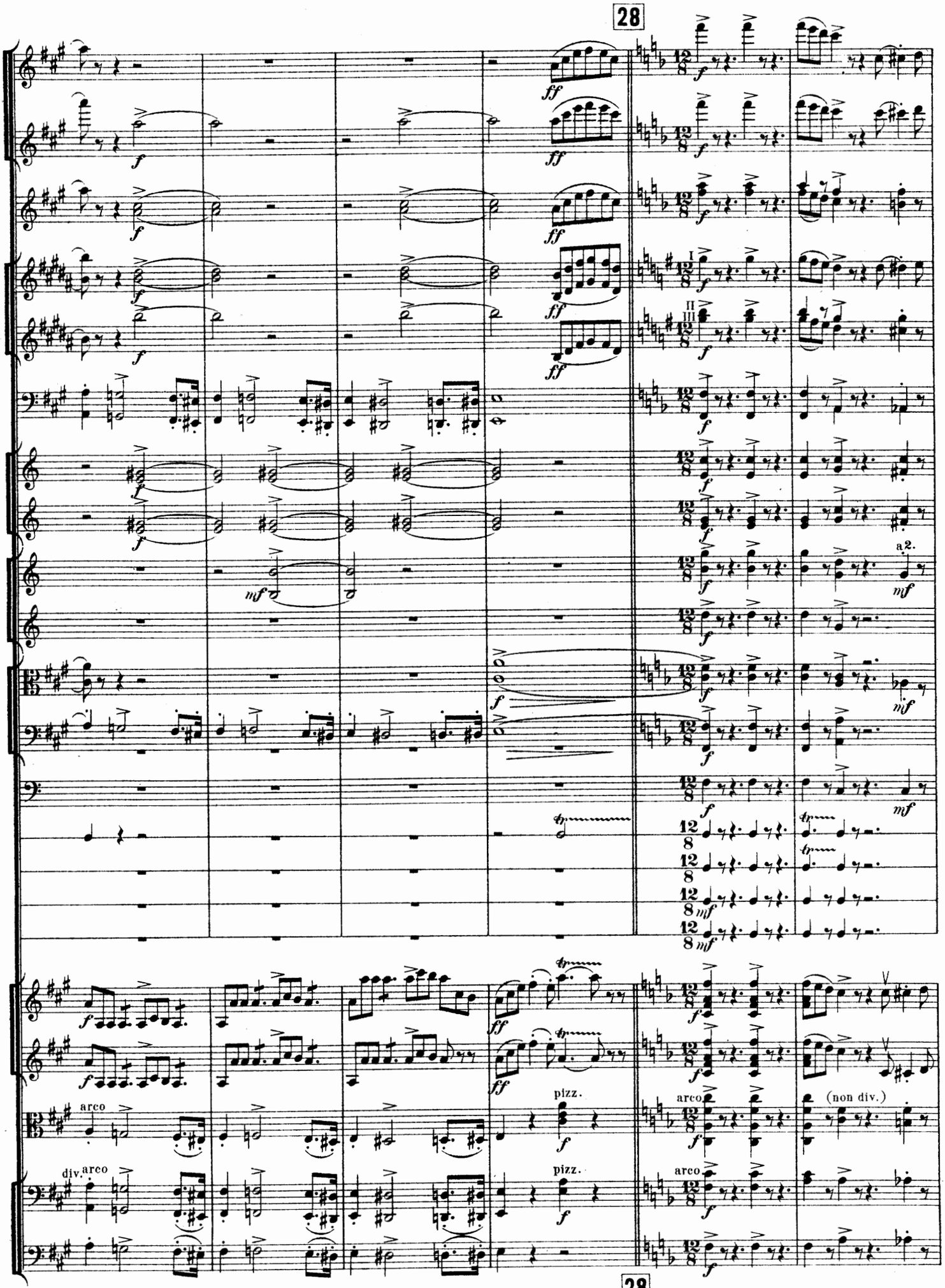
28
ff
f
mf
a 2.
arco
pizz.
div.
(non div.)
28

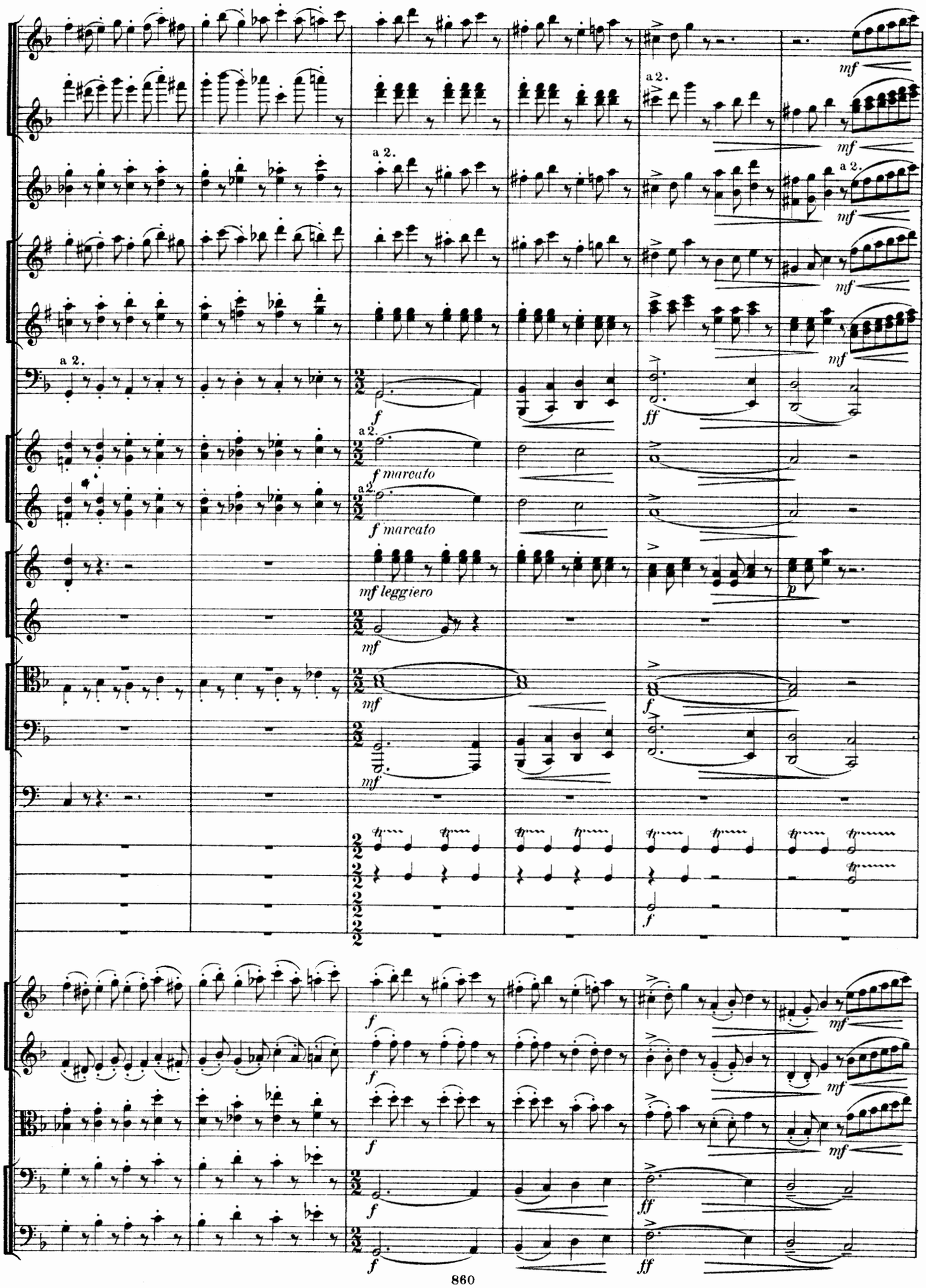
a 2.
a 2.
a 2.
a 2.
a 2.
a 2.
a 2.
f marcato
f marcato
mf leggiero
mf
mf
mf
mf
mf
mf
mf
mf
mf
mf
mf
mf
f
f
f
f
f
f
f
f
f
f
f
f
ff
ff
ff
ff
p

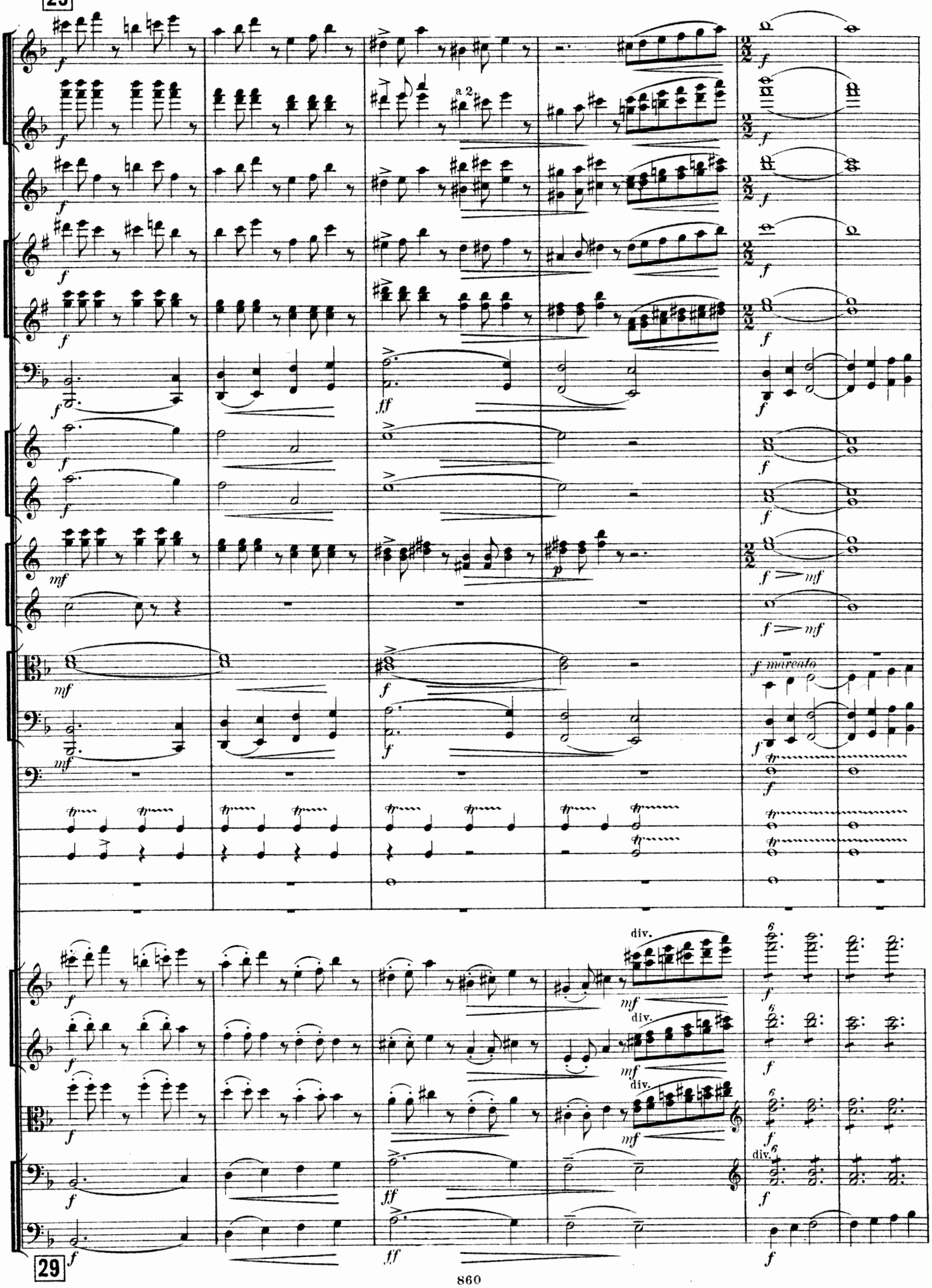
29
a 2
div.
29

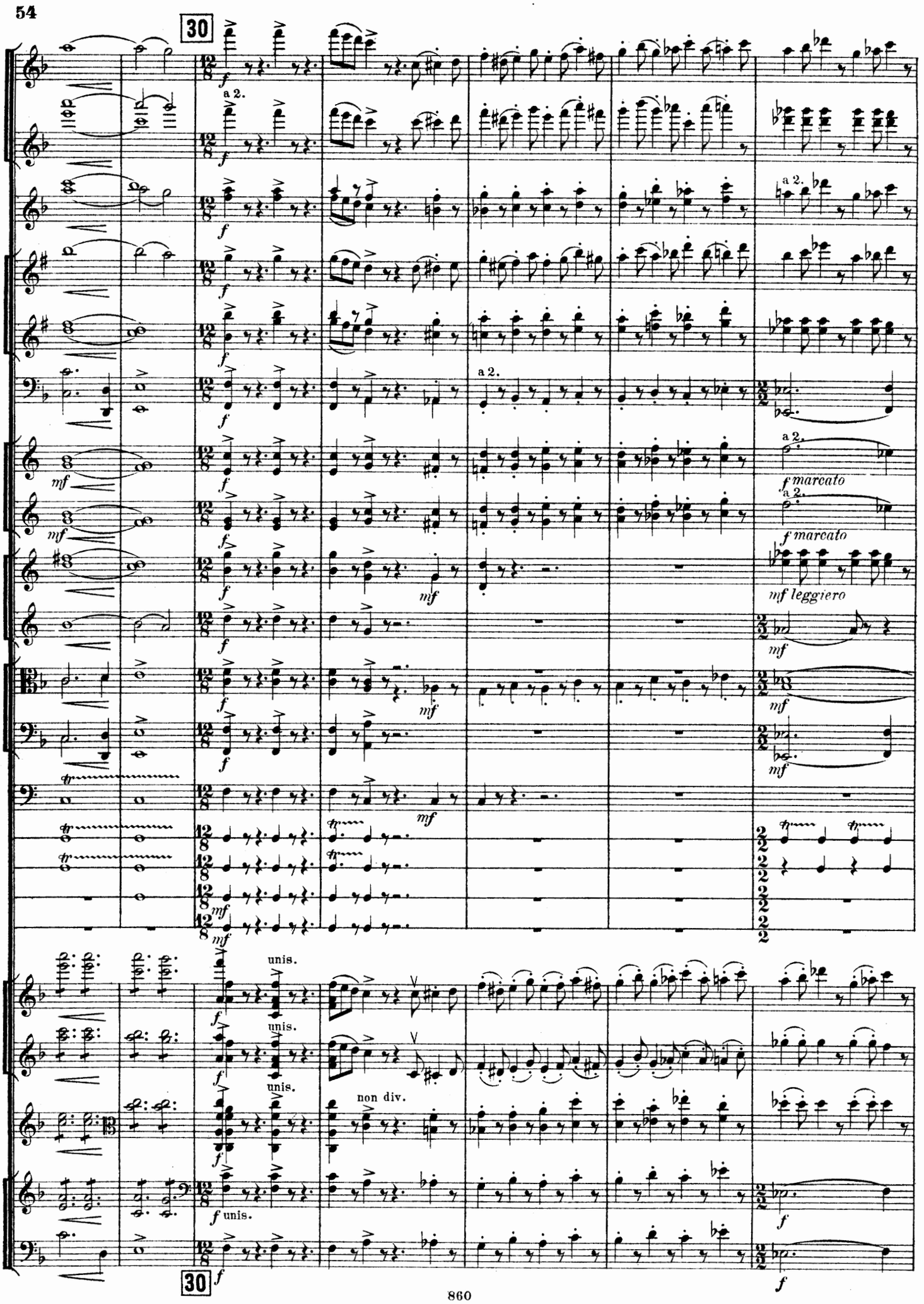
30
a 2.
a 2.
a 2.
a 2.
f marcato
a 2.
f marcato
mf leggiero
unis.
unis.
unis.
non div.
f unis.
30

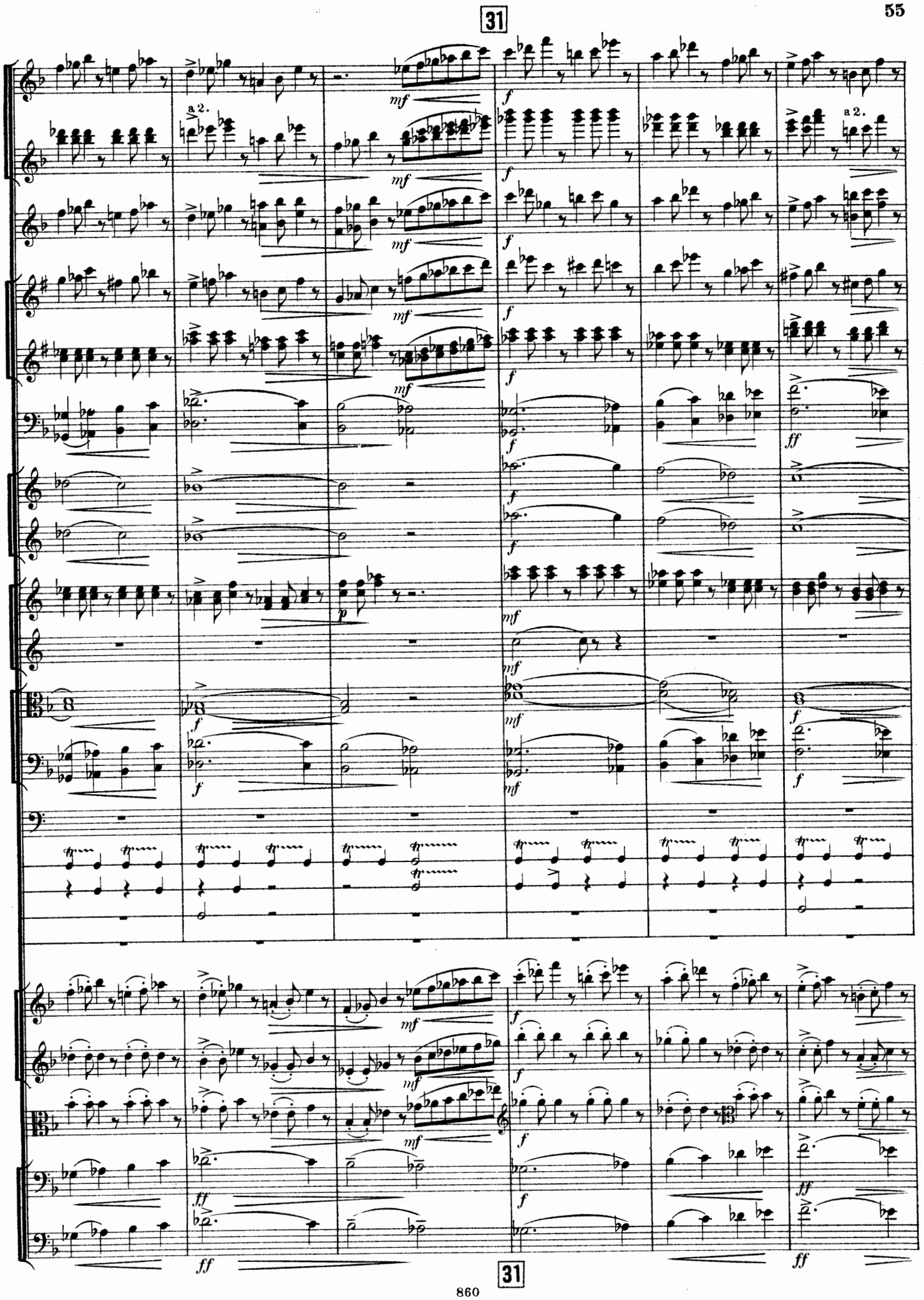
31
a 2.
a 2.
mf
f
ff
p
31

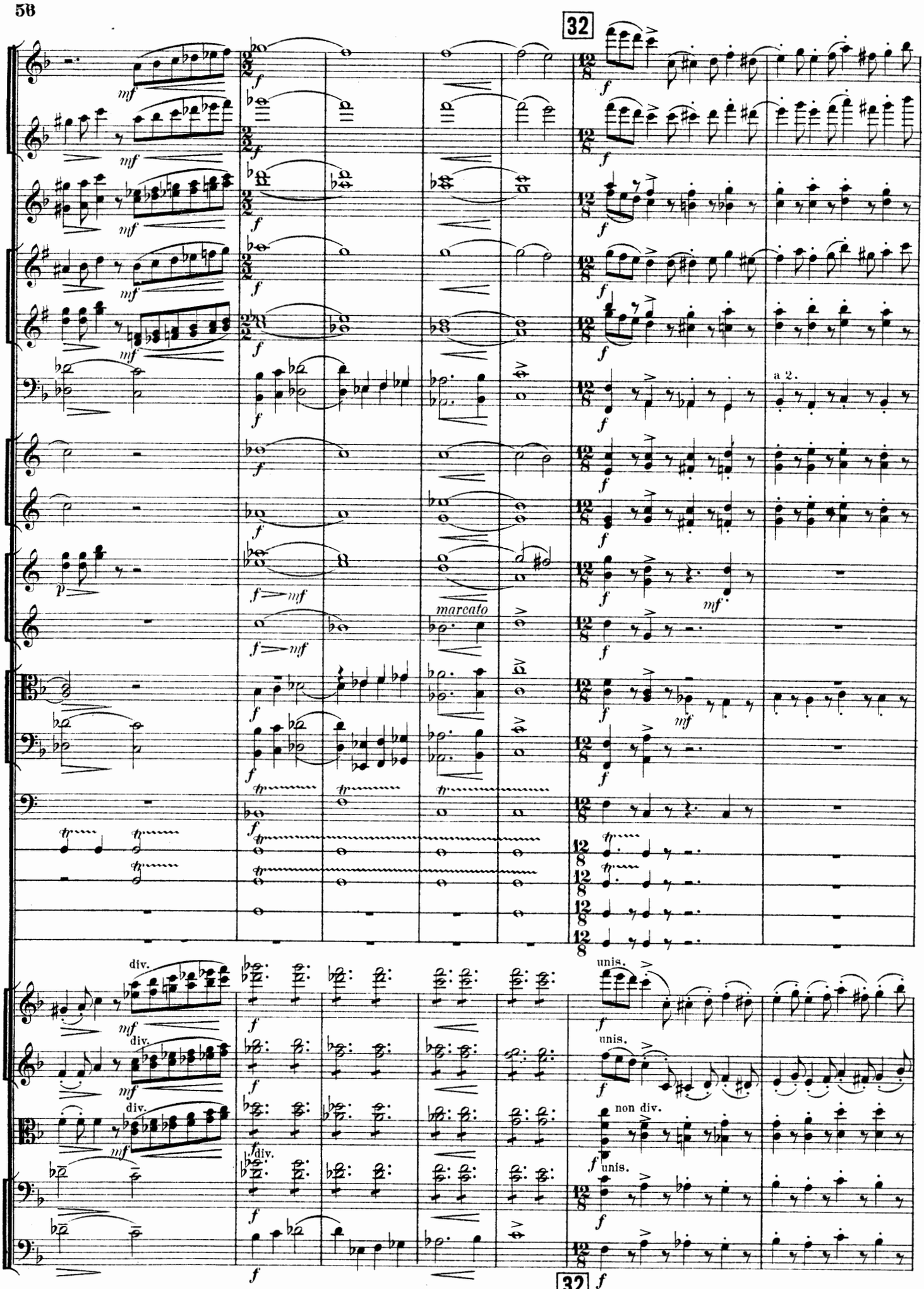
32
a 2.
marcato
div.
unis.
non div.
32

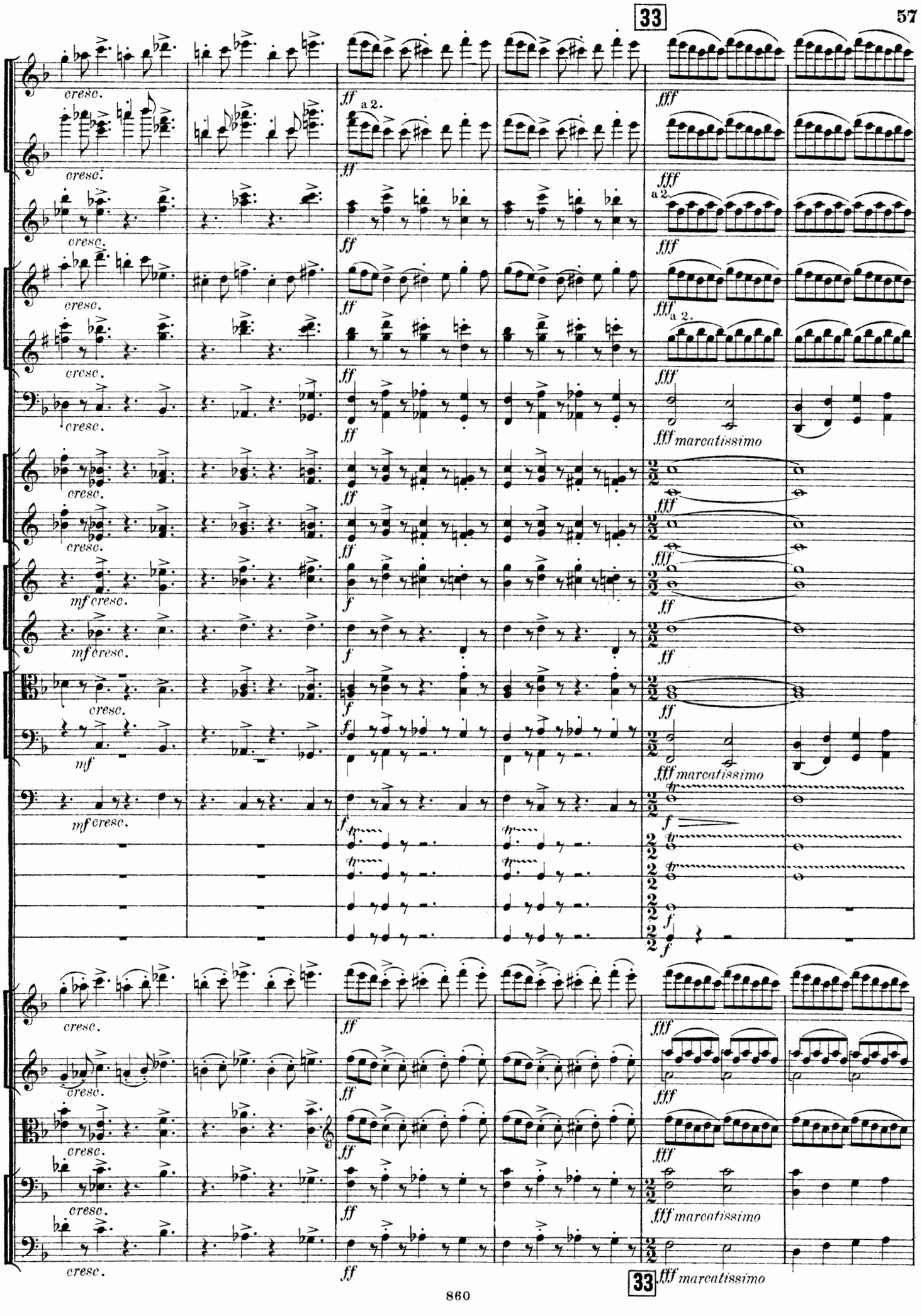
33
cresc.
ff
a 2.
fff
mf cresc.
f
marcatissimo
33

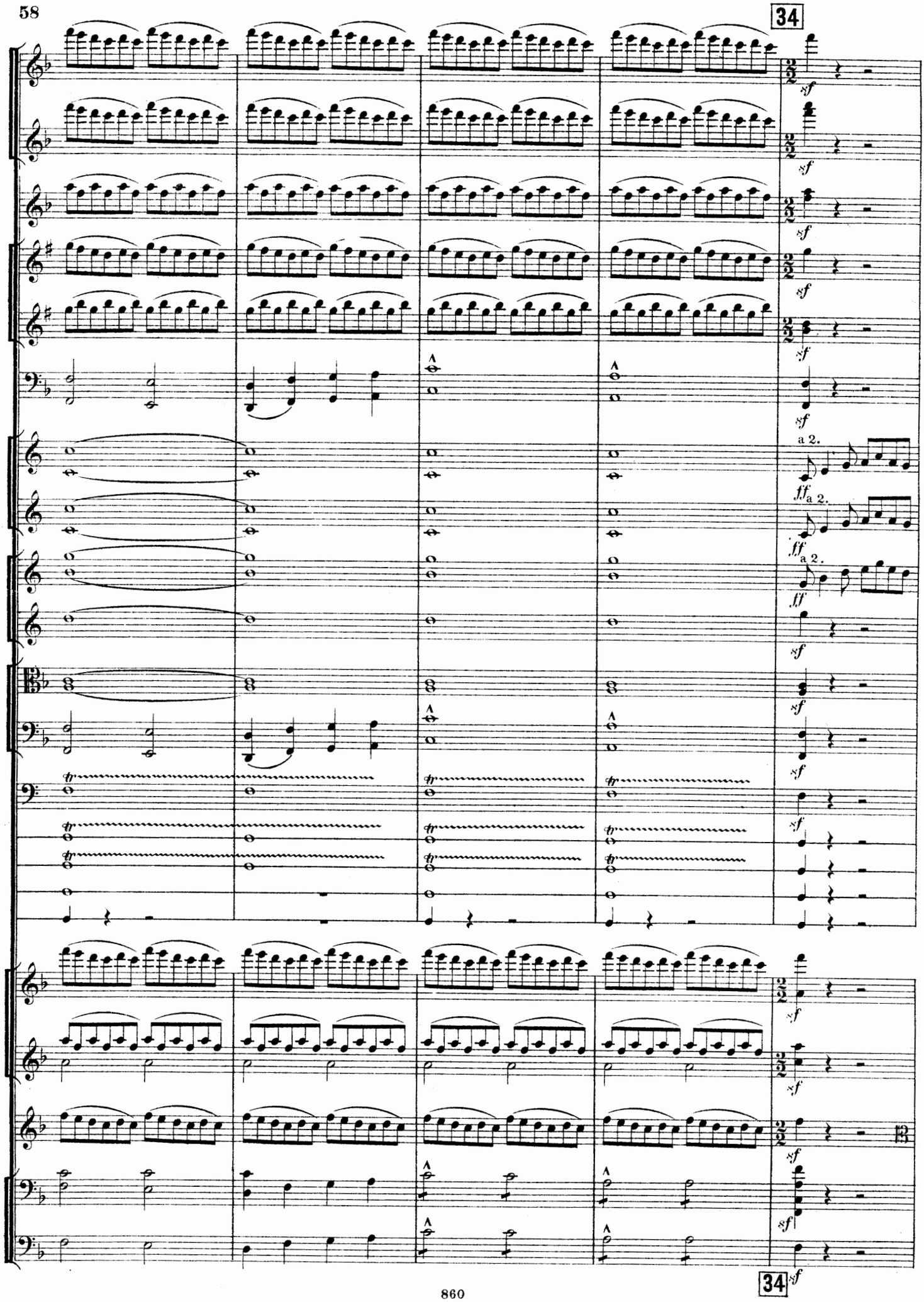
34
sf
a 2.
ff
fff
tr
34

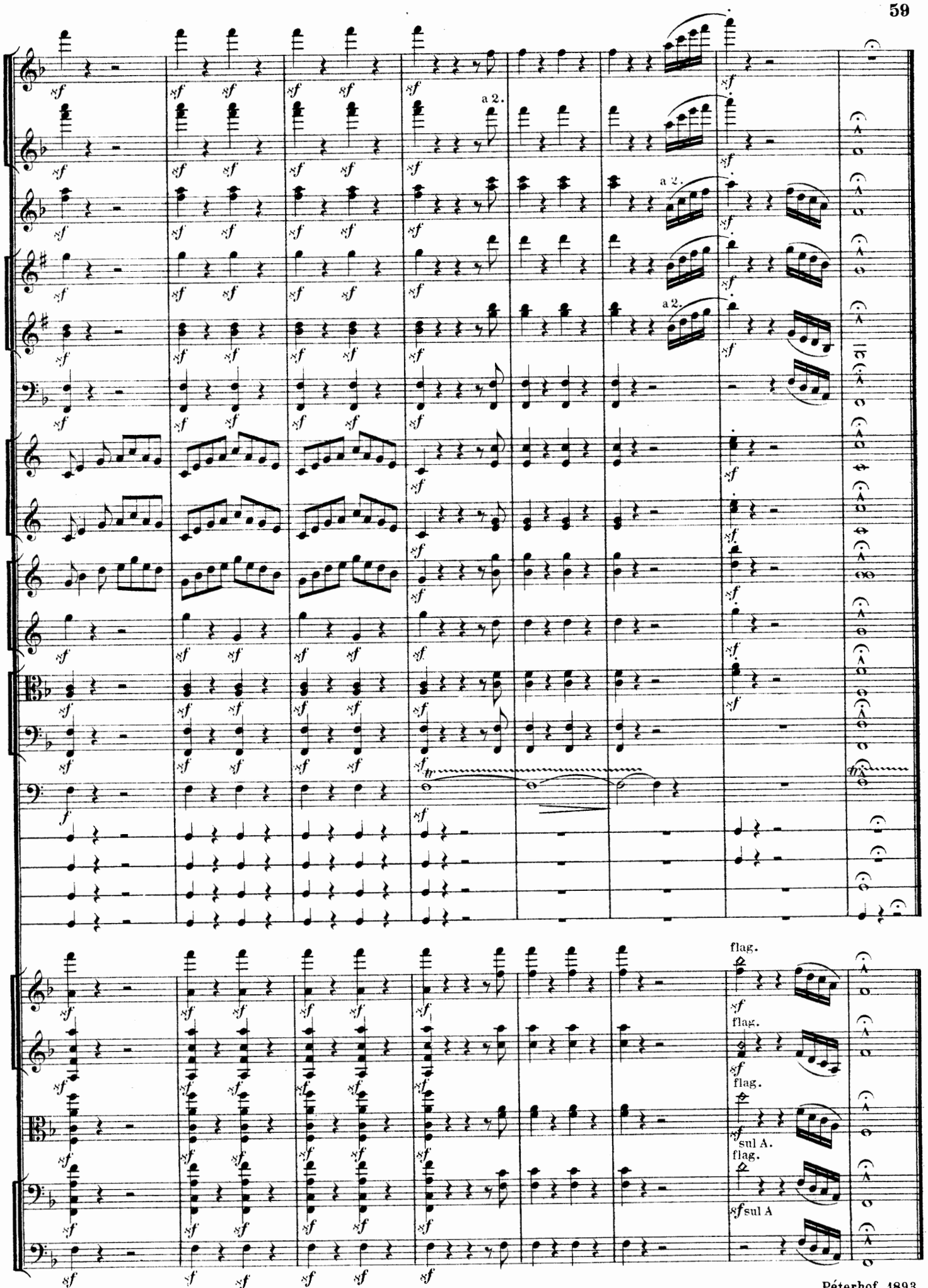
a 2.
a 2.
a 2.
flag.
flag.
flag.
sul A.
flag.
sul A