Изданія М.П.БѢЛЯЕВА въ Лейпцигъ

Н.РИМСКІЙ=КОРСАКОВЪ

ФАНТАЗІЯ НА СЕРБСКІЯ ТЕМЫ

для ОРКЕСТРА

СОЧ.6

N.RIMSKY=KORSAKOW

FANTAISIE SUR DES THÈMES SERBES

POUR ORCHESTRE

OP. 6

Réduction pour Piano à quatre mains

1895
1054

Edition M. P. BELAÏEFF, Leipzig

M.P.184

Dédiée
à Alexandre Borodine

FANTAISIE

sur des thêmes serbes

pour

Orchestre

par

Nicolas Rimsky-Korsakow.

OP. 6

Partition d'orchestre	Pr. M. 4 — R. 1.40
Parties d'orchestre	Pr. M. 8 — R. 2.80
Parties supplémentaires	à M. — 40 R. — 15

Réduction pour Piano à 4 mains par l'Auteur Pr. M. 2 — R. — 70 .

Propriété de l'Editeur pour tous Pays.
Enregistré aux Archives de l'Union.

M. P. Belaïeff, Leipzig.
1895.
St. Pétersbourg, dépôt général chez J. Jurgenson Morskaja 9.
1052-1054

Inst. Lith. de C. G. Röder. Leipzig

Mus 794.6.254

2

HARVARD UNIVERSITY

AUG 27 1959

EDA KUHN LOEB MUSIC LIBRARY

СЕРБСКАЯ ФАНТАЗІЯ.

SECONDO.

Н. Римскій-Корсаковъ, Соч.6.
1867.

Andantino. M.M.♩=66

PIANO.

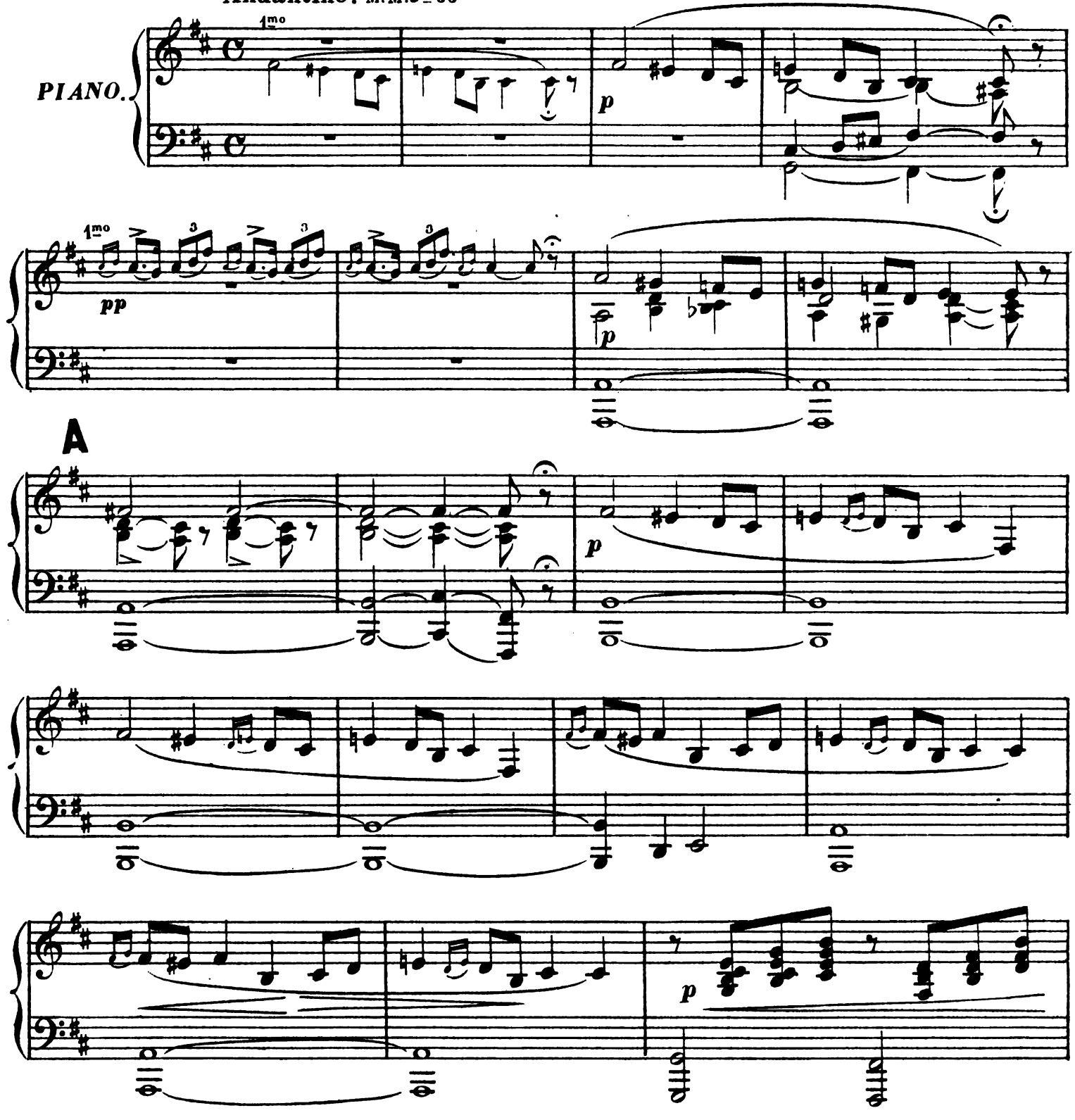

FANTAISIE SUR DES THÈMES SERBES.

PRIMO.

Nicolas Rimsky-Korsakow, Op. 6.
1867.

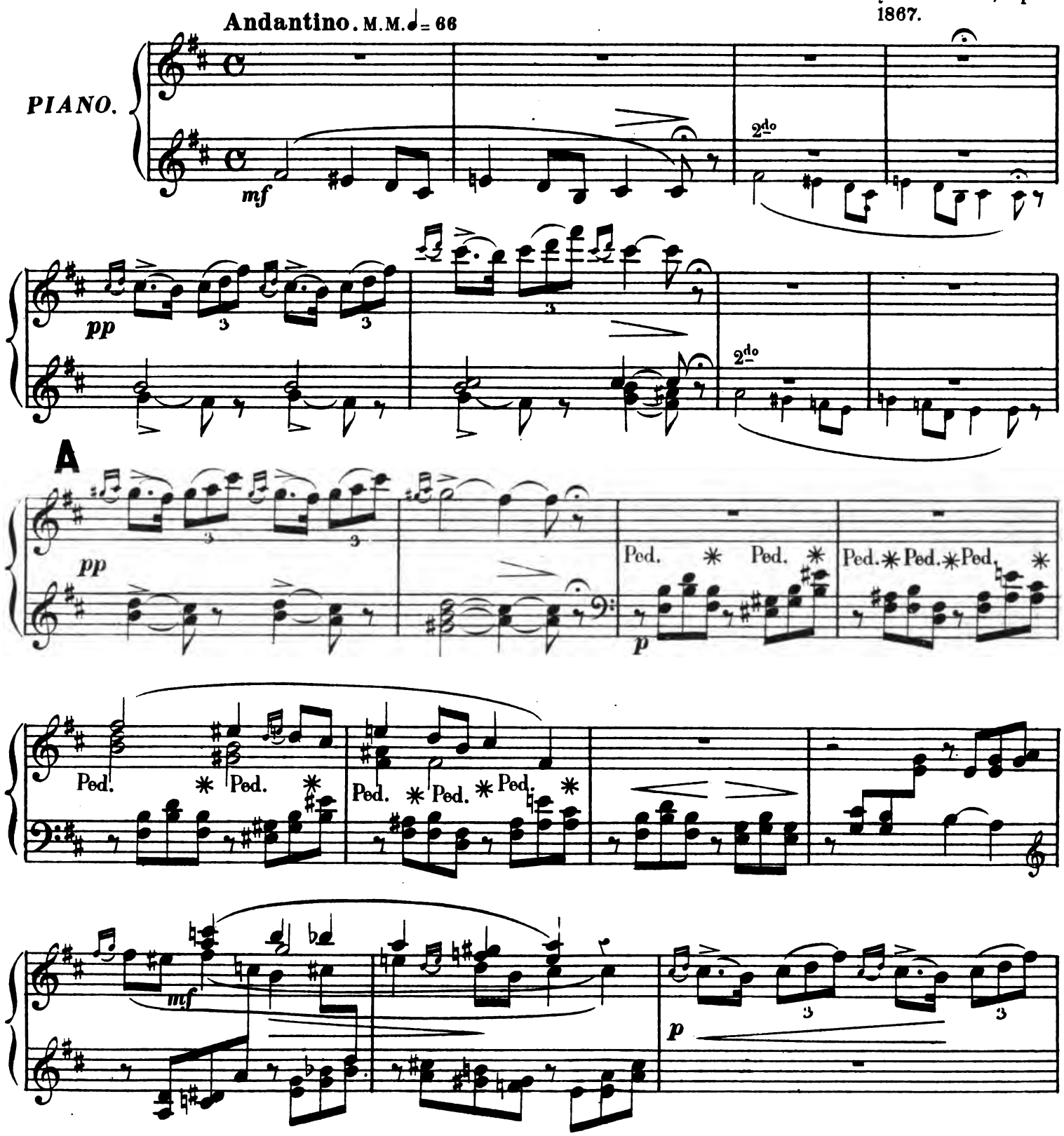

B

p

tr tr

sf f

pp

tr tr

mf

tr tr

f

sf

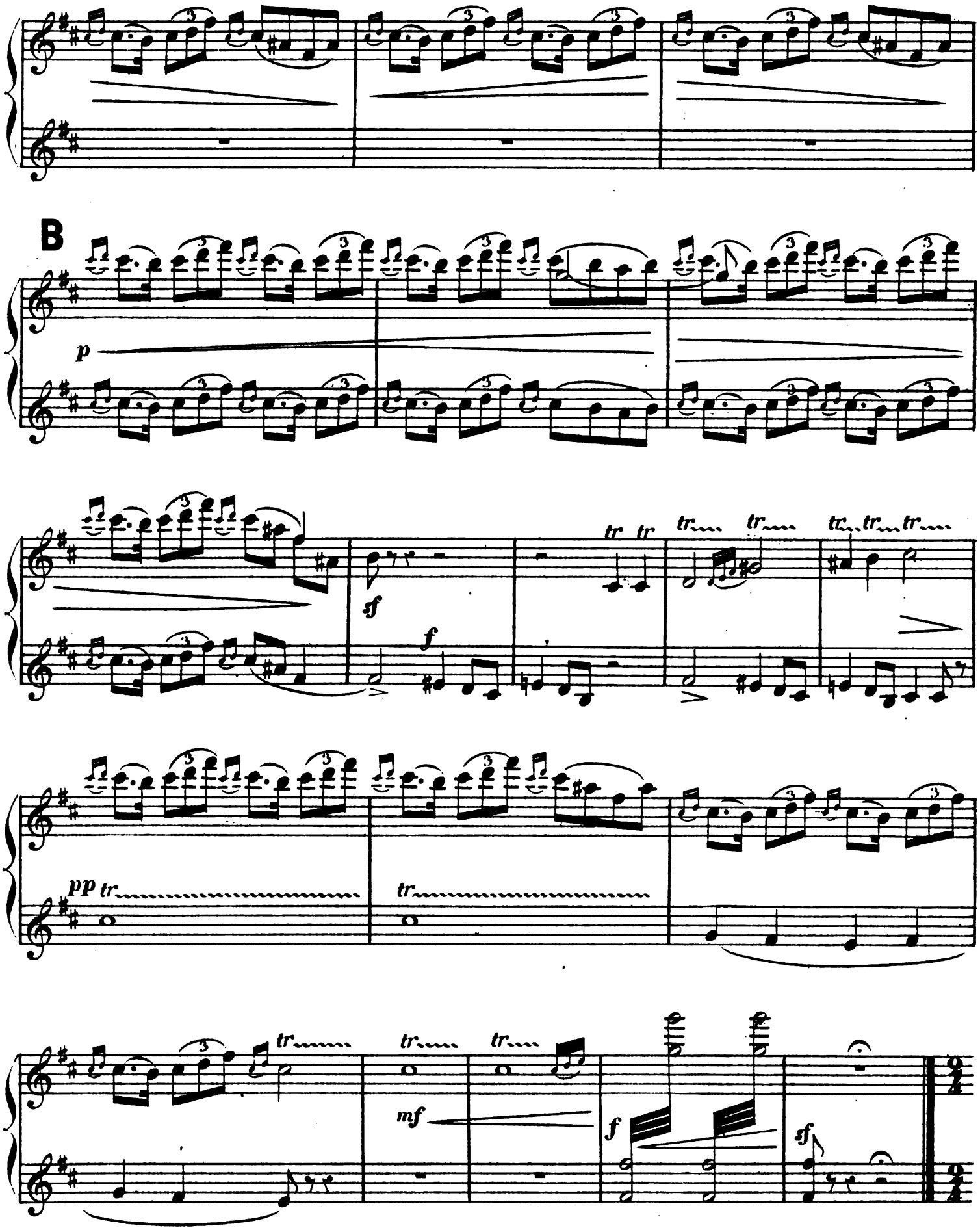
B
p
sf
f
tr
pp
mf

SECONDO.

Vivo. ♩= 160

pp

ff

p

PRIMO.

Vivo. ♩ = 160

pp

p

pp

p

ff

3 3

3 3

p

mf

p

mf

SECONDO.

sf p

f

sf p

f

p

f

C

mf

ff

Ped.

sf pp

pp

ff

*

8

sf *p* *sf* *p*

8

p

8

ff C Ped. *pp*

8

f *ff*

8

D

sf p

f

p

f

mf

ff

p

pp

Ped.

Andantino. ♩ = 66

1mo

p

D

8

sf p

f

p

8

f

mf

ff

p

pp

Ped.

Andantino. ♩ = 66

sf

p

2do

SECONDO.

Tempo I. ♩ = 160

pp

pp

Pizz.

p

f

p

f

E

mf

f

mf

f

ff

ff

pp

pp

Tempo I ♩= 160

pp

p

f

p

f

E

sf

sf

8

ff

SECONDO.

Poco più mosso. ♩ = 88

ff

ff

F

sf

sf

sf

sf

sf pp

Tempo I. ♩ = 160

G

PRIMO.

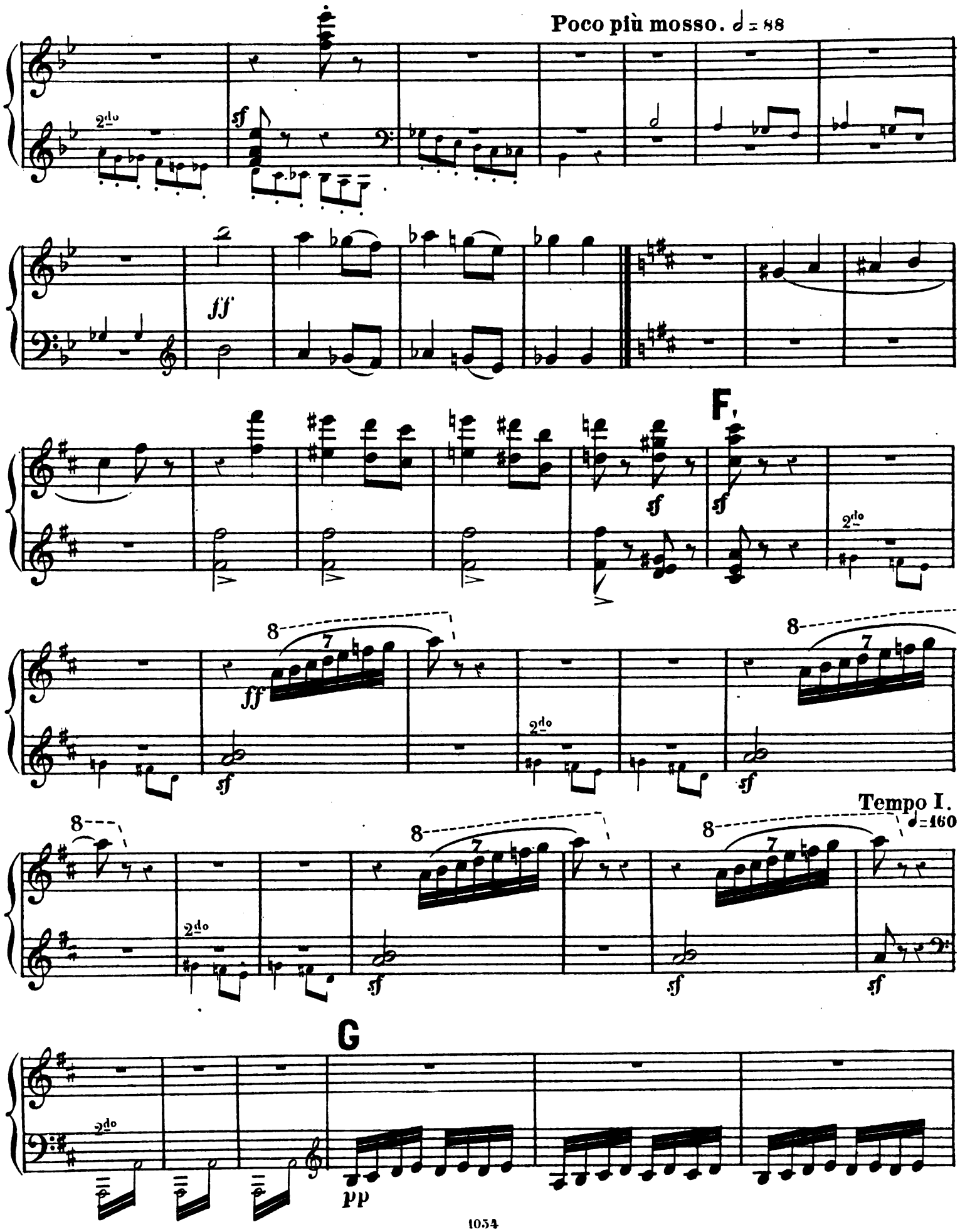
Poco più mosso. 𝅗𝅥 = 88
2do
sf
ff
F.
sf
2do
8
7
ff
sf
2do
Tempo I.
♩=160
2do
sf
G
2do
pp

SECONDO.

p

mf *p*

mf *pp* *mf* *p*

f *mf*

PRIMO.

mf pp mf

p mf p

mf pp mf

p f mf

8

ff

SECONDO.

H

ff

sf

sf

sf

sf

Poco piu mosso. ♩ = 88

f

H

Ossia

ff

ff

sf

sf

Poco più mosso. ♩ = 88

f

SECONDO

sf sf f

sf f sf f

K

ff

fff

ff ff f

8 ff f 8 ff

f K

8 ff

8 fff

8 Ossia 8

SECONDO.

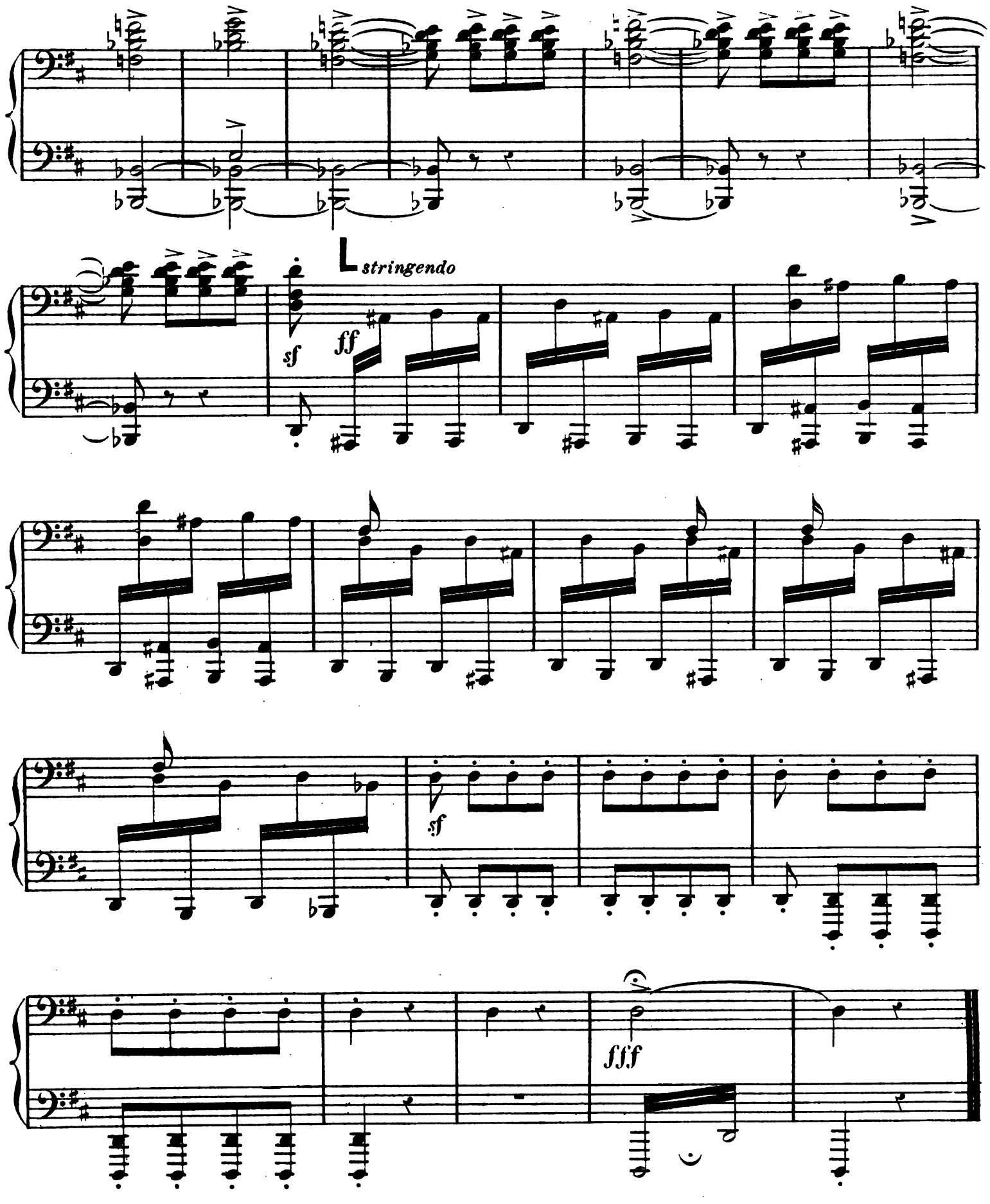

8

8

L

stringendo

ff

2do

sf

fff

Compositions pour Piano

publiées par

M. P. Belaïeff à Leipzig.

A. Kopylow.

	A.	R.
Op. 8. 2 Mazurkas. Complet	1.60	—.60
Séparément.		
No. 1. mi	—.80	—.30
No. 2. sol	—.80	—.30
Op. 6. Valse	—.80	—.30
Op. 8. Mazurka	1.60	—.60
Op. 9. Etude	1.20	—.45
Op. 12. 3 Fugues. Complet	1.60	—.60
Séparément.		
No. 1. ut	—.60	—.25
No. 2. ré	—.60	—.25
No. 3. si	—.60	—.25
Op. 18. 4 petits Morceaux. Complet	1.60	—.60
Séparément.		
No. 1. Songerie	—.40	—.15
No. 2. Récit	—.80	—.30
No. 3. Chansonnette	—.40	—.15
No. 4. Une goutte de pluie	—.40	—.15
Op. 16. Polka de Salon sur le thème B-la-f	1.20	—.45
Op. 17. 4 Miniatures. Complet	1.80	—.65
Séparément.		
No. 1. Danse	—.60	—.25
No. 2. Valse	—.80	—.30
No. 3. Polka	—.80	—.30
No. 4. Près de la chapelle	—.40	—.15
Op. 20. 5 Morceaux. Complet	1.40	—.50
Séparément.		
No. 1. Feuillet d'album	—.40	—.15
No. 2. Chansonnette	—.40	—.15
No. 3. Une petite Mazurka	—.40	—.15
No. 4. Jeu au cheval	—.40	—.15
No. 5. Rêve d'enfant	—.40	—.15
Op. 26. 3 Feuilles d'album. Complet	1.40	—.50
Séparément.		
No. 1. Ré	—.40	—.15
No. 2. Sol	—.40	—.15
No. 3. ut	—.60	—.25

J. Kryjanowsky.

Op. 1. Thème varié	1.60	—.60

Alexis de Dreyer.

	A.	R.
Op. 2. Badinage musical. 2 Morceaux (sur les touches noires). Complet	1.60	—.60
Séparément.		
No. 1. Berceuse	—.80	—.30
No. 2. Burlesque	1.—	—.35
Op. 4. Prélude et Etude	1.40	—.50

W. Pogojeff.

Op. 1. 5 Fugues	1.60	—.60
Op. 2. 4 Fugues	1.40	—.50

Anatole Liadow.

	A.	R.
Op. 20. Novellette	1.40	—.50
Op. 21. Ballade	1.40	—.50
Op. 23. Sur la prairie. Esquisse	1.20	—.45
Op. 24. 2 Morceaux. Complet	1.20	—.45
Séparément.		
No. 1. Prélude. Mi	—.40	—.15
No. 2. Berceuse	—.80	—.30
Op. 25. Idylle	1.60	—.60
Op. 27. 3 Préludes. Complet	1.60	—.60
Séparément.		
No. 1. Mi♭	—.60	—.25
No. 2. Si	—.60	—.25
No. 3. Sol♭	—.60	—.25
Op. 29. Marionnettes	1.60	—.60
Op. 30. Bagatelle	—.40	—.15
Op. 31. 2 Morceaux. Complet	1.40	—.50
Séparément.		
No. 1. Mazurka rustique	1.20	—.45
No. 2. Prélude en si♭	—.40	—.15
Op. 32. Une tabatière à musique. Valse-Badinage	—.80	—.30
Op. 34. 3 Canons	—.60	—.25
Op. 35. Variations sur un thème de Glinka	2.—	—.70
Op. 36. 3 Préludes. Fa♯ — si♭ — Sol	—.80	—.30
Op. 37. Etude. Fa	—.80	—.30
Op. 38. Mazurka. Fa	—.80	—.30
Op. 39. 4 Préludes. Complet	1.40	—.50
Séparément.		
No. 1. La♭	—.60	—.25
No. 2. ut	—.40	—.15
No. 3. Si	—.40	—.15
No. 4. fa♯	—.60	—.25
Op. 40. Etude et 3 Préludes. Complet	1.40	—.50
Séparément.		
Cahier I. Etude	—.60	—.25
Cahier II. 3 Préludes	—.80	—.30
Op. 41. 2 Fugues. Complet	1.—	—.35
Séparément.		
No. 1. fa♯	—.60	—.25
No. 2. ré	—.40	—.15
Op. 42. 2 Préludes et Mazurka. Complet	1.—	—.35
Séparément.		
No. 1. Prélude I. Si♭	—.40	—.15
No. 2. Prélude II. Si	—.40	—.15
No. 3. Mazurka sur des thèmes polonais. La	—.60	—.25
Op. 44. Barcarolle	1.—	—.35
Op. 46. 4 Préludes	1.20	—.45
Op. 48. Etude et Canzonetta. Complet	1.40	—.50
Séparément.		
No. 1. Etude	—.80	—.30
No. 2. Canzonetta	—.60	—.25
Op. 51. Variations sur un thème populaire polonais	1.60	—.60
Op. 52. 3 Morceaux de ballet. Complet	1.40	—.50
Séparément.		
No. 1. Mi♭	—.80	—.30
No. 2. Ut	—.60	—.25
No. 3. La	—.80	—.30
Sarabande, sol	—.40	—.15

S. Liapounow.

	A.	R.
Op. 1. 3 Morceaux. Complet	2.50	—.90
Séparément.		
No. 1. Etude	1.—	—.35
No. 2. Intermezzo	1.40	—.50
No. 3. Valse	1.40	—.50

M. P. Moussorgsky.

2 Clavierstücke.		
No. 1. Ein Kinderscherz	—.80	—.30
No. 2. Intermezzo	—.60	—.25

Nicolas Rimsky-Korsakow.

Op. 10. Valse, Intermezzo, Scherzo, Nocturne, Prélude et Fugue (6 Variations) **sur le thème** B-A-C-H	2.—	—.70
Op. 11. 4 Morceaux. Complet	1.60	—.60
Séparément.		
No. 1. Impromptu	—.80	—.30
No. 2. Novellette	—.80	—.30
No. 3 Scherzino	—.60	—.25
No. 4. Etude	—.60	—.25
Op. 35. Scheherazade, d'après „Mille et une nuits". Suite symphonique pour Orchestre. Réduction par Paul Gilson	5.50	1.95
Op. 36. La Grande Pâque Russe. Ouverture sur des thèmes de l'Eglise Russe pour grand Orchestre. Réduction par Paul Gilson	2.50	—.90
Ouverture de l'Opéra „La Fiancée du Tzar"	1.40	—.50
Die Mainacht. Oper in 3 Acten. Text nach einer Erzählung von Gogol. Clavierauszug zu 2 Händen von Theodor Herbert	6.—	2.10
— Ouverture	1.60	—.60
— Potpourri de l'Opéra „La Nuit de Mai"	2.—	—.70
Mlada. Opéra-Ballet féerique en 4 actes. Morceaux séparés de la Partition de Piano.		
No. 1. Introduction	—.40	—.15
No. 5. Rédowa	—.80	—.30
No. 9. Danse lithuanienne	—.60	—.25
No. 10. Danse indienne	—.60	—.25
Introduction (Вступленіе. Святый вечеръ.) de l'Opéra „La Nuit de Noël"	—.60	—.25
Sadko. Opéra en 7 tableaux. Partition pour Piano seul par l'auteur et A. N. Schaefer	12.—	4.20

A. Scriàbine.

	A.	R.
Op. 4. Allegro appassionato	1.40	—.50
Op. 6. Sonate (fa)	2.—	—.70
Op. 8. 12 Etudes. Complet	8.50	1.25
Séparément.		
No. 1. Cis	—.60	—.25
No. 2. fis	—.60	—.25
No. 3. h	—.80	—.30
No. 4. H	—.40	—.15
No. 5. E	—.60	—.25
No. 6. A	—.60	—.25
No. 7. b	—.60	—.25
No. 8. As	—.60	—.25
No. 9. gis	—.80	—.30
No. 10. Des	—.60	—.25
No. 11. b	—.60	—.25
No. 12. dis	—.60	—.25
Op. 9. Prélude et Nocturne pour la main gauche seule. Complet	1.—	—.35
Séparément.		
No. 1. Prélude	—.40	—.15
No. 2. Nocturne	—.60	—.25
Op. 10. 2 Impromptus. Complet	1.40	—.50
Séparément.		
No. 1. fa♯	—.80	—.30
No. 2. La	—.80	—.30
Op. 11. 24 Préludes. Complet	8.—	1.05
Séparément.		
Cahier I (No. 1—6)	1.20	—.45
Cahier II (No. 7—12)	1.20	—.45
Cahier III (No. 13—18)	1.20	—.45
Cahier IV (No. 19—24)	1.—	—.35
Op. 12. 2 Impromptus. Complet	1.40	—.50
Séparément.		
No. 1. Fa♯	—.80	—.30
No. 2. si♭	—.60	—.25
Op. 13. 6 Préludes	1.40	—.50
Op. 14. 2 Impromptus. Complet	1.20	—.45
Séparément.		
No. 1. Si	—.60	—.25
No. 2. fa♯	—.60	—.25
Op. 15. 5 Préludes	1.40	—.50
Op. 16. 5 Préludes	1.40	—.50
Op. 17. 7 Préludes	1.60	—.60
Op. 18. Allegro de concert	1.40	—.50
Op. 19. Sonate-Fantaisie No. 2, en sol♯	1.60	—.60
Op. 21. Polonaise en si♭	1.40	—.50
Op. 22. 4 Préludes	1.—	—.35
Op. 23. Sonate No. 3, en fa♯	2.—	—.70
Op. 25. 9 Mazurkas. Complet	3.—	1.05
Séparément.		
No. 1. Fa	—.80	—.30
No. 2. Ut	—.60	—.25
No. 3. mi	—.40	—.15
No. 4. Mi	—.80	—.30
No. 5. ut♯	—.60	—.25
No. 6. Fa♯	—.60	—.25
No. 7. Ré	—.80	—.30
No. 8. Si	—.40	—.15
No. 9. mi♭	—.60	—.25
Op. 27. 2 Préludes	—.80	—.30
Op. 28. Fantaisie	1.40	—.50

C. G. Röder, Leipzig