Graupner,Christoph (1683-1760) BRD DS Mus.ms 450/9

Der arge Feind, der Fürst der/Finsternis/a/Clarino/2 Violin/Viola/Canto/Alto/Tenore/Basso/e/Continuo./Dn.Invocavit/1742.

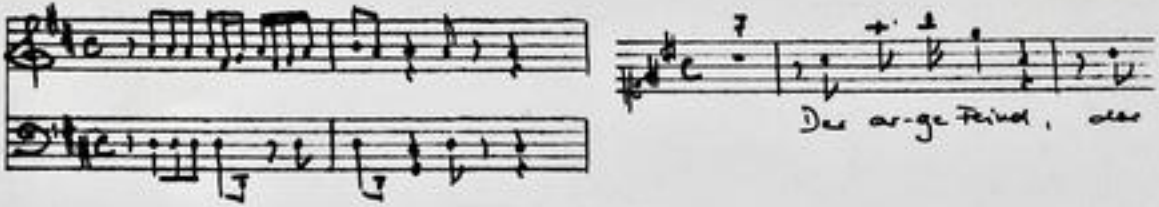

Autograph Februar 1742. 34,5 x 21,5 cm.

partitur: 7 Bl. Alte Zählung: 4 Bogen.

13 St.: C,A(2x),T,B,vl 1(2x),2,vla,vlne(2x),bc,clno.
1,1,1,1,1,2,2,2,2,2,2,2,1 Bl.

Alte Sign.: 175/9. Text: Johann Conrad Lichtenberg,1742.

http://tudigit.ulb.tu-darmstadt.de/show/Mus-Ms-450-09/0001
Universitäts- und Landesbibliothek Darmstadt

Mus 450/9

Ino erga Fauni, der Fürst der Finsternis bittet um Ruhe

[redacted]

175.

9.

Partitur

34ten Jahrgang. 1742.

TECHNISCHE UNIVERSITÄT DARMSTADT
http://tudigit.ulb.tu-darmstadt.de/show/Mus-Ms-450-09/0002
Universitäts- und Landesbibliothek Darmstadt

Dr. Journal. G. A. F. M. S. Vtz. 1

TECHNISCHE UNIVERSITÄT DARMSTADT
http://tudigit.ulb.tu-darmstadt.de/show/Mus-Ms-450-09/0003
Universitäts- und Landesbibliothek Darmstadt

TECHNISCHE UNIVERSITÄT DARMSTADT
http://tudigit.ulb.tu-darmstadt.de/show/Mus-Ms-450-09/0004
Universitäts- und Landesbibliothek Darmstadt

Allegro.

TECHNISCHE UNIVERSITÄT DARMSTADT
http://tudigit.ulb.tu-darmstadt.de/show/Mus-Ms-450-09/0005
Universitäts- und Landesbibliothek Darmstadt

TECHNISCHE UNIVERSITÄT DARMSTADT
http://tudigit.ulb.tu-darmstadt.de/show/Mus-Ms-450-09/0006
Universitäts- und Landesbibliothek Darmstadt

Pater, clarificā tuum nomen, nomen tuum.

Pater, clarificā tuum nomen, nomen tuum.

TECHNISCHE UNIVERSITÄT DARMSTADT
http://tudigit.ulb.tu-darmstadt.de/show/Mus-Ms-450-09/0007
Universitäts- und Landesbibliothek Darmstadt

TECHNISCHE UNIVERSITÄT DARMSTADT
http://tudigit.ulb.tu-darmstadt.de/show/Mus-Ms-450-09/0008
Universitäts- und Landesbibliothek Darmstadt

TECHNISCHE UNIVERSITÄT DARMSTADT
http://tudigit.ulb.tu-darmstadt.de/show/Mus-Ms-450-09/0009
Universitäts- und Landesbibliothek Darmstadt

TECHNISCHE UNIVERSITÄT DARMSTADT
http://tudigit.ulb.tu-darmstadt.de/show/Mus-Ms-450-09/0010
Universitäts- und Landesbibliothek Darmstadt

Allegro.

TECHNISCHE UNIVERSITÄT DARMSTADT
http://tudigit.ulb.tu-darmstadt.de/show/Mus-Ms-450-09/0011
Universitäts- und Landesbibliothek Darmstadt

da Ruh ist süsser

da Ruh ist süsser

gott. mein gott ist mein Ruh

da Ruh ist süsser

da Ruh ist süsser

TECHNISCHE UNIVERSITÄT DARMSTADT
http://tudigit.ulb.tu-darmstadt.de/show/Mus-Ms-450-09/0012
Universitäts- und Landesbibliothek Darmstadt

TECHNISCHE UNIVERSITÄT DARMSTADT
http://tudigit.ulb.tu-darmstadt.de/show/Mus-Ms-450-09/0013
Universitäts- und Landesbibliothek Darmstadt

Choral.

Vivace.

TECHNISCHE UNIVERSITÄT DARMSTADT
http://tudigit.ulb.tu-darmstadt.de/show/Mus-Ms-450-09/0014
Universitäts- und Landesbibliothek Darmstadt

TECHNISCHE UNIVERSITÄT DARMSTADT
http://tudigit.ulb.tu-darmstadt.de/show/Mus-Ms-450-09/0015
Universitäts- und Landesbibliothek Darmstadt

Soli Deo Gloria

TECHNISCHE UNIVERSITÄT DARMSTADT
http://tudigit.ulb.tu-darmstadt.de/show/Mus-Ms-450-09/0016
Universitäts- und Landesbibliothek Darmstadt

175
9.

Del sig. Conte, di Cigna di
Cignarasco &c.

a
Clarino
2 Violin.
Viola
Canto
Alto
Tenore
Basso

Del Sig. Lavoratti.
1792.

e
Contino.

Continuo.

Violoncello mit Manschetten

alle.

Violoncello mit Manschetten

12. 17.

7. 13.

11.

7. 8.

8. 8. 1. 1. 4.

TECHNISCHE UNIVERSITÄT DARMSTADT
http://tudigit.ulb.tu-darmstadt.de/show/Mus-Ms-450-09/0018
Universitäts- und Landesbibliothek Darmstadt

1.

D. Capo

alle.

gott ist meine Stärke.

1.

7.

D. Capo

Chorale

TECHNISCHE UNIVERSITÄT DARMSTADT
http://tudigit.ulb.tu-darmstadt.de/show/Mus-Ms-450-09/0019
Universitäts- und Landesbibliothek Darmstadt

Chorale. Tierce.

Mit innern Mixtur.

TECHNISCHE UNIVERSITÄT DARMSTADT
http://tudigit.ulb.tu-darmstadt.de/show/Mus-Ms-450-09/0020
Universitäts- und Landesbibliothek Darmstadt

Violino. 1.

der arge Feind p.

fp.

f.

volt.

TECHNISCHE UNIVERSITÄT DARMSTADT
http://tudigit.ulb.tu-darmstadt.de/show/Mus-Ms-450-09/0021
Universitäts- und Landesbibliothek Darmstadt

Allegro.

Violine Solo mit Kraft p.

pp.

Forte.

pp.

Forte.

pp.

Forte.

pp.

1.

Forte.

1.

pp.

pp.

Forte.

pp.

TECHNISCHE UNIVERSITÄT DARMSTADT
http://tudigit.ulb.tu-darmstadt.de/show/Mus-Ms-450-09/0022
Universitäts- und Landesbibliothek Darmstadt

Recitat

allegro.

Gott ist meine Burg p.

volti

pp. forz.

pp.

forz.

pp.

forz.

1.

1.

2.

Capell Coro 3

Choral. Jsaac.

Mit meyster Mayst.

TECHNISCHE UNIVERSITÄT DARMSTADT
http://tudigit.ulb.tu-darmstadt.de/show/Mus-Ms-450-09/0024
Universitäts- und Landesbibliothek Darmstadt

Violino. 1.

Des anges Chœur.

Volt.

TECHNISCHE UNIVERSITÄT DARMSTADT
http://tudigit.ulb.tu-darmstadt.de/show/Mus-Ms-450-09/0025
Universitäts- und Landesbibliothek Darmstadt

Da tem fount mit Flaitte

pia.

fort.

pia.

fort.

pia.

fort.

pia.

fort.

pia.

fort.

pia.

TECHNISCHE UNIVERSITÄT DARMSTADT
http://tudigit.ulb.tu-darmstadt.de/show/Mus-Ms-450-09/0026
Universitäts- und Landesbibliothek Darmstadt

f. fort. pp.

fort. pp.

fort. pp.

fort. pp. fort. pp.

f

fort. pp.

2. Capo Recitat.

allegro.

Gott ist meine Burg p.

pp.

pp.

fort.

fort.

pp.

fort.

Volti

pp. forti.

pp. forti. forti.

pp. forti.

1. 1. 1. 1.

2. Da Capo

Choral. Vivace.

Mit voller Musik.

TECHNISCHE UNIVERSITÄT DARMSTADT
http://tudigit.ulb.tu-darmstadt.de/show/Mus-Ms-450-09/0028
Universitäts- und Landesbibliothek Darmstadt

Violino. 2.

14

Ihr ange Brimo p.

lv

mp.

volti

Allegro.

Violoncello Concert mit p.

pp.

Forz.

pp.

Forz.

pp.

Forz.

pp.

pp.

Forz.

pp.

Forz.

pp.

TECHNISCHE UNIVERSITÄT DARMSTADT
http://tudigit.ulb.tu-darmstadt.de/show/Mus-Ms-450-09/0030
Universitäts- und Landesbibliothek Darmstadt

Recitat

Choral. Jivace.

Thrl. mit ganzer Macht.

TECHNISCHE UNIVERSITÄT DARMSTADT
http://tudigit.ulb.tu-darmstadt.de/show/Mus-Ms-450-09/0032
Universitäts- und Landesbibliothek Darmstadt

Viola

16

Se segue Corrente

1.

pp.

3 volti

TECHNISCHE UNIVERSITÄT DARMSTADT
http://tudigit.ulb.tu-darmstadt.de/show/Mus-Ms-450-09/0033
Universitäts- und Landesbibliothek Darmstadt

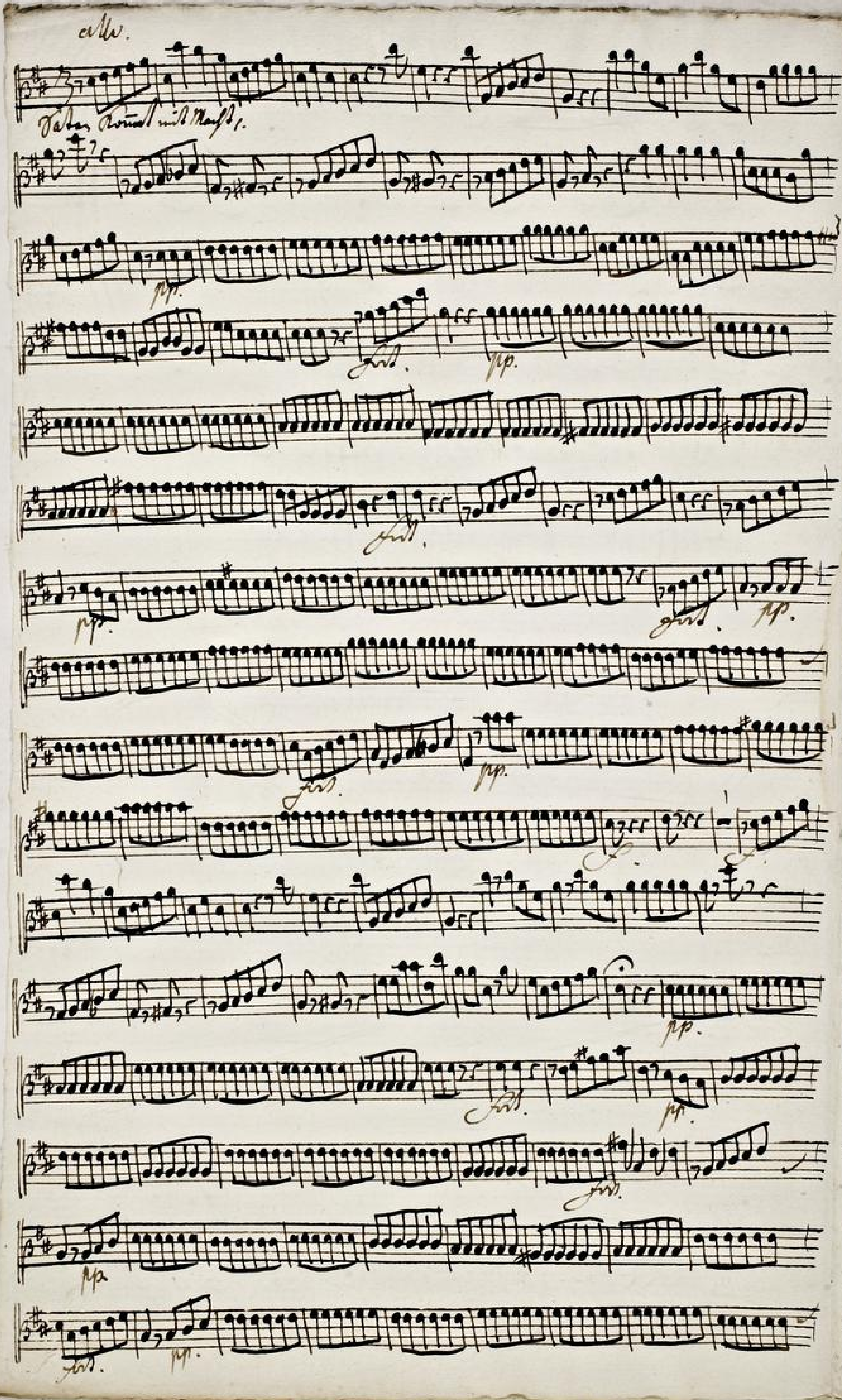

TECHNISCHE UNIVERSITÄT DARMSTADT
http://tudigit.ulb.tu-darmstadt.de/show/Mus-Ms-450-09/0034
Universitäts- und Landesbibliothek Darmstadt

5. Capo Recitat

TECHNISCHE UNIVERSITÄT DARMSTADT
http://tudigit.ulb.tu-darmstadt.de/show/Mus-Ms-450-09/0035
Universitäts- und Landesbibliothek Darmstadt

Chorial.

Vivace. Mit einer Maschine.

TECHNISCHE UNIVERSITÄT DARMSTADT
http://tudigit.ulb.tu-darmstadt.de/show/Mus-Ms-450-09/0036
Universitäts- und Landesbibliothek Darmstadt

Violone.

TECHNISCHE UNIVERSITÄT DARMSTADT
http://tudigit.ulb.tu-darmstadt.de/show/Mus-Ms-450-09/0037
Universitäts- und Landesbibliothek Darmstadt

8. 8.

p. 8. 1. 1. 4. 1.

D. Capo

Recit:

Adv.

Gott ist mein Zeug.

TECHNISCHE UNIVERSITÄT DARMSTADT
http://tudigit.ulb.tu-darmstadt.de/show/Mus-Ms-450-09/0038
Universitäts- und Landesbibliothek Darmstadt

1. 1. 7.

Ferd. pp.

Ferd. Vivace.

Coral.

Mit mus den Musik.

1. 2.

1. 3. 2.

ff.

TECHNISCHE UNIVERSITÄT DARMSTADT
http://tudigit.ulb.tu-darmstadt.de/show/Mus-Ms-450-09/0039
Universitäts- und Landesbibliothek Darmstadt

Alleg.

Alleg.

Adagio

Andante

Allegro.

Andante

8. 8. 8.

p. fort. f.

1. 1. 1. 4. 1.

Largo

Lacrit:

allo.

gott ist

sfpr. f. pp

pp f.

pp.

p.

f. p.

p.

f. pp.

pp.

f. pp.

TECHNISCHE UNIVERSITÄT DARMSTADT
http://tudigit.ulb.tu-darmstadt.de/show/Mus-Ms-450-09/0041
Universitäts- und Landesbibliothek Darmstadt

f.

Choral.

Vivace.

pp

TECHNISCHE UNIVERSITÄT DARMSTADT
http://tudigit.ulb.tu-darmstadt.de/show/Mus-Ms-450-09/0042
Universitäts- und Landesbibliothek Darmstadt

D. Clarino.

TECHNISCHE UNIVERSITÄT DARMSTADT
http://tudigit.ulb.tu-darmstadt.de/show/Mus-Ms-450-09/0043
Universitäts- und Landesbibliothek Darmstadt

Capo II Recitat Aria II & 3

Chorol.

Mit meinen Augen

vor arger feind — Der fürst der finsternüs ent-stan —

er will was gross-bra-gen er will was

gross bra-gen Er stosst ein Lüfftlein dar-an er denckt sie mit ihrem er den Pflantzen

Bald zerfellt, er wolle sie sam selbst pflantzen allein gefellet — — allein gefellet —

— flunck Satan flunck davon dein Anfall ist umsonst dein — umsonst

denn sie ist Gottes Sohn —

Satan komt mit Macht — mit Macht und Krafft —

— den aber ja. — — sie aber ja —

sie Gottes Sohn — Gottes Sohn — sterblichen Sohn — — sterblichen Sohn —

— — — — Gottes Sohn sterblichen Sohn. Satan komt mit Macht mit

Macht mit Krafft — — — den Satan komt mit Macht mit Krafft —

— — — — — — — — —

— den aber ja sie Gottes Sohn — sterblichen Sohn — —

— — — sie Gottes Sohn sterblichen Sohn. sie

TECHNISCHE UNIVERSITÄT DARMSTADT
http://tudigit.ulb.tu-darmstadt.de/show/Mus-Ms-450-09/0045
Universitäts- und Landesbibliothek Darmstadt

ängstes- sen ihr Herrschen — send — —

ängstes- sen ihr Herrschen — müsse mit der

Hyslan- — — — — — — — ge festen müsse mit der

Hyslan- — — — — — — — ge mit der Hyslan- ge

festen unverzagt — — unverzagt — — — wer den

Kampf- — — — — — — Paul stehen

wagt der trägt Sieg und Ehr — davon der trägt Sieg und Ehr —

— — davon

D. Capo Recitativ Aria

Mit unsrer Macht ist nichts getan wir sind gar bald ver-

lo- ren

loren

sprach wer ist der heißt Herr Zebaoth

der Herre Zebaoth und ist kein ander Gott das feld muß

Er behal- — ten

alto.

7.

Tutti. Sie sind gegangen, — sie sind dem finstern Pluto, —

sie sind dem finstern Pluto, dem finstern Pluto, dem finstern Pluto, sie

5.

will mich groß machen, — allein gefallen, —

1.

umsonst, — denn sie ist Gott dem Herrn.

Recit. Aria

4. 7. 2.

Mit unsrer Macht ist nichts gethan, wir sind gar bald ver-

Es streit für uns der rechte Mann, den Gott selbst hat er-

1. 2. 3. 3.

lo- ren. fragst, wer er ist? Er heißt Jesus Christ, der Herre

2. 3.

Zebaoth, und ist kein ander Gott, das Feld muß er behal- ten.

1742

TECHNISCHE UNIVERSITÄT DARMSTADT
http://tudigit.ulb.tu-darmstadt.de/show/Mus-Ms-450-09/0047
Universitäts- und Landesbibliothek Darmstadt

alto

Des arge feind, — die sünde die sünde die sünde und die sünde und

die sünde die sünde die sünde und die sünde und die sünde und

will was grosses wagen, — allein gefallt, —

nimmer, — dem sie ist gottes Sohn.

Aria ‖ Recitat. ‖ aria ‖

Mit unsrer Macht ist nichts gethan, wir sind gar bald verlo-

Er tritt für uns der rechte Mann, den Gott selbst hat er-

-ren. — kohren. — fragst du, wer er ist? Er heist Jesus Christ, der Herr

Zebaoth, und ist kein ander Gott, das Feld muss er behal-ten.

Tutti Wer arger seind, der sündiget an sich selber,

er will was grosses beginnen. allein er

fället. umsonst! den sieht Gott böse.

Aria Recitativ Aria

Mit unser Macht ist nichts getan, wir sind gar bald verlo- ren.
Es streit vor uns der rechte Mann, den Gott selbst hat erko- ren.

fragst, wer er ist? er heißt Jesus Christ, der Herre Zebaoth,

und ist kein ander Gott, das Feld muß er behal- ten.

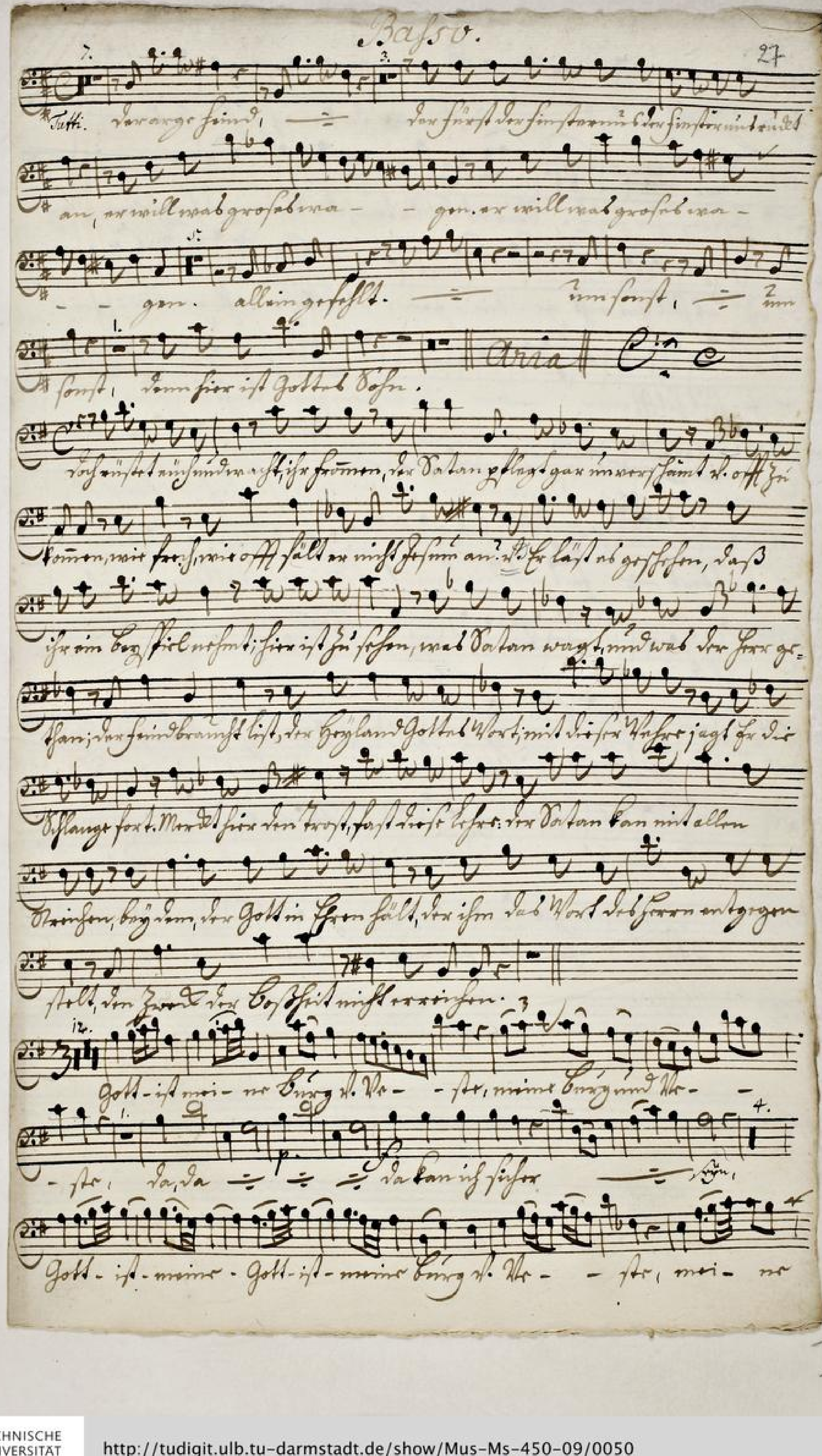

TECHNISCHE UNIVERSITÄT DARMSTADT
http://tudigit.ulb.tu-darmstadt.de/show/Mus-Ms-450-09/0050
Universitäts- und Landesbibliothek Darmstadt

Burg mit Wasser, da, da, da, da, da kan ich sicher da kan ich

sicher-sicher seyn. Räumt der Satan, der Satan auch mich hin; ny!

ny! ob soll ich mich gr - lin - gen: ob soll ich mich gr - lin - gen:

gr - ßen soll mir ihn bezwingen, stirbt die Tyran -

- - gr! dient mir! ny so stark ich so stark ich,

fort, fort fort mit Dir, denn ich bin Dein Gott allein, denn ich,

Capell

ich bin Dein Gott - - allein.

Mit unsrer Macht ist nichts gethan, wir sind gar bald verlo
Es streit vor uns der rechte Mann, den Gott selbst hat erkor -

ren, fragst du, wer er ist? Er heißt Jesus Christ, der Herr Zebaoth,

und ist kein ander Gott, das Feld muß er behal - ten.