Frühlings-Botschaft

Concertstück

für Chor und Orchester

von

NIELS W. GADE.

Op. 35.

Partitur	Pr. M. 6. —	Klavierauszug	Pr. M. 2.50.
Orchesterstimmen	Pr. M. 5.50.	Chorstimmen	Pr. M. 1.20.

Eigenthum der Verleger.

LEIPZIG und BRÜSSEL,
BREITKOPF & HÄRTEL.

Eingetragen in das Vereinsarchiv.
Ed. Stadtall.
9809. 10. 11. 91.

MELLOR MUSIC COMPANY,
77 Fifth Ave., Pittsburgh.

Frühlings-Botschaft.

Willkommen, heller Frühlingsklang!

Nach langem bangem Winterschweigen
Willkommen, heller Frühlingsklang!
Nun rührt der Saft sich in den Zweigen
Und in der Seele der Gesang.
Es wandelt unter Blütenbäumen
Die Hoffnung über's grüne Feld;
Ein wundersames Zukunftsträumen
Fliesst wie ein Segen durch die Welt.

So wirf denn ab was mit Beschwerden,
O Seele, dich gefesselt hielt:
Du sollst noch wie der Vogel werden,
Der mit der Schwing' im Blauen spielt.
Der aus den kahlen Dornenhecken
Die rothen Rosen blühend schafft,
Er kann und will auch dich erwecken
Aus tiefem Leid zu junger Kraft.

Und sind noch dunkel deine Pfade,
Und drückt dich schwer die eig'ne Schuld:
O glaube, grösser ist die Gnade,
Und unergründlich ist die Huld.
Lass nur zu deines Herzens Thoren
Der Pfingsten vollen Segen ein,
Getrost, und du wirst neugeboren
Aus Geist und Feuerflammen sein.

Willkommen, heller Frühlingsklang!

E. Geibel.

Allegro grazioso.

Niels W. Gade, Op. 35.

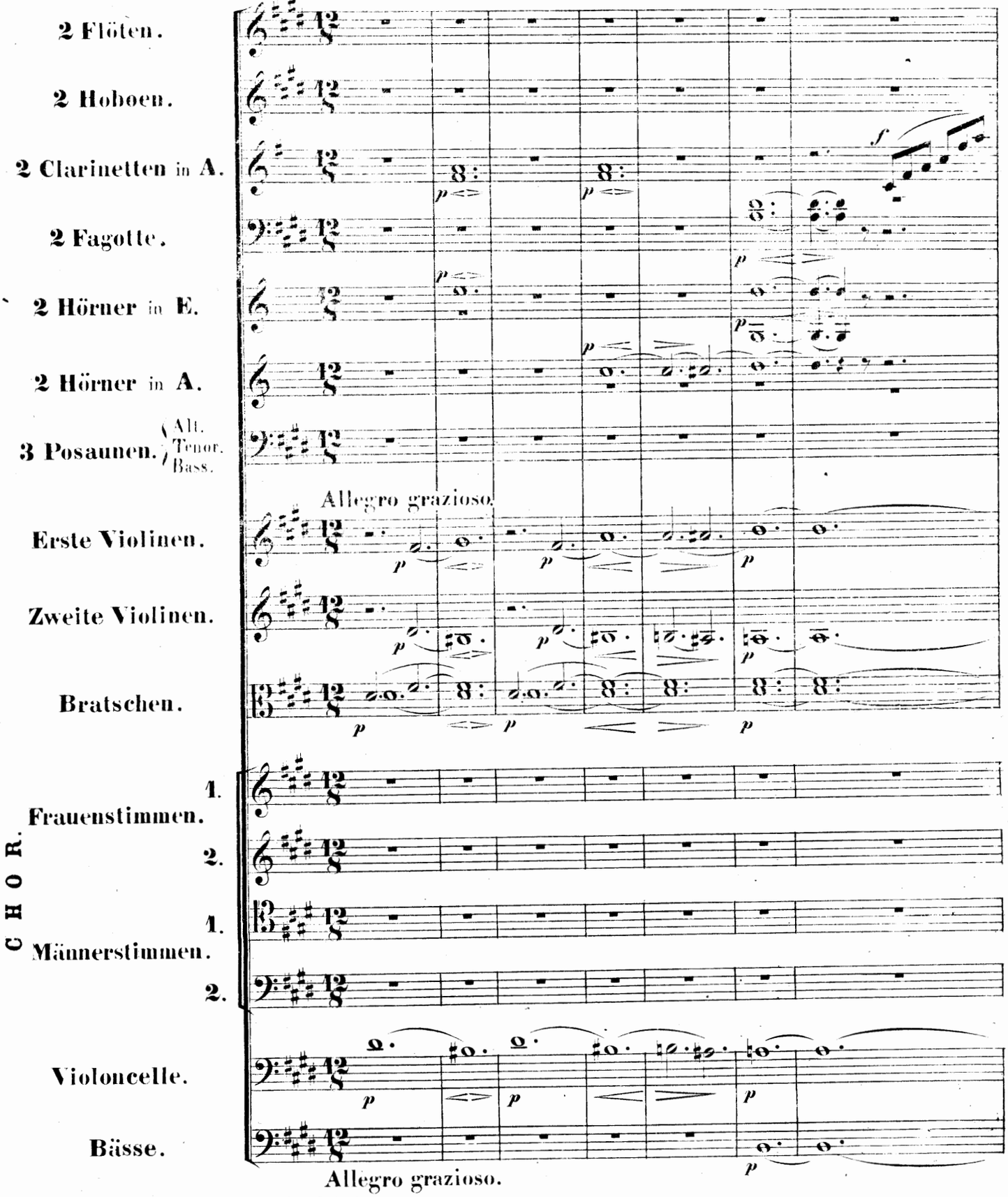

Stich und Druck von Breitkopf & Härtel in Leipzig.

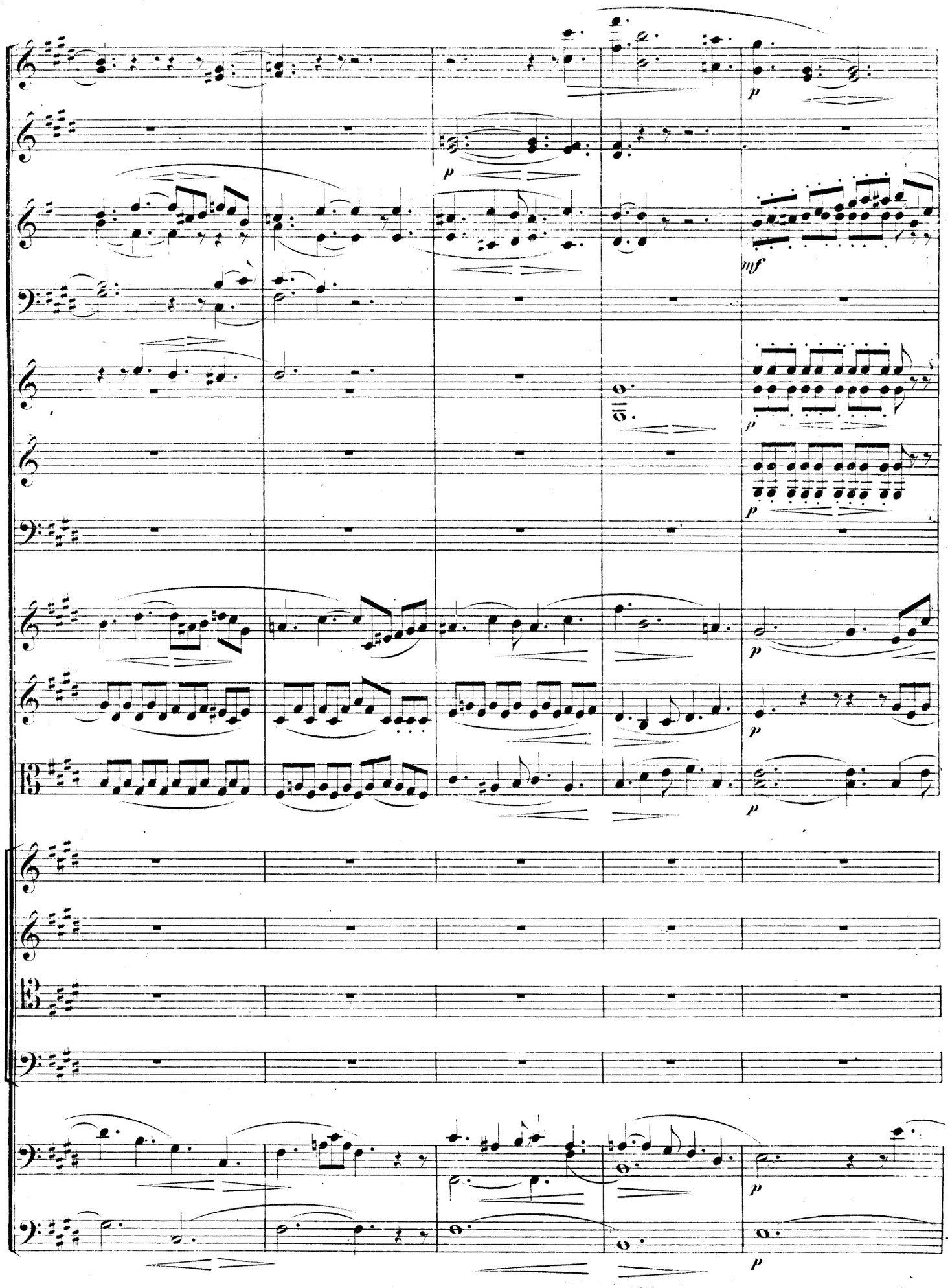
p
p
mf
p
p
p
p
p
p

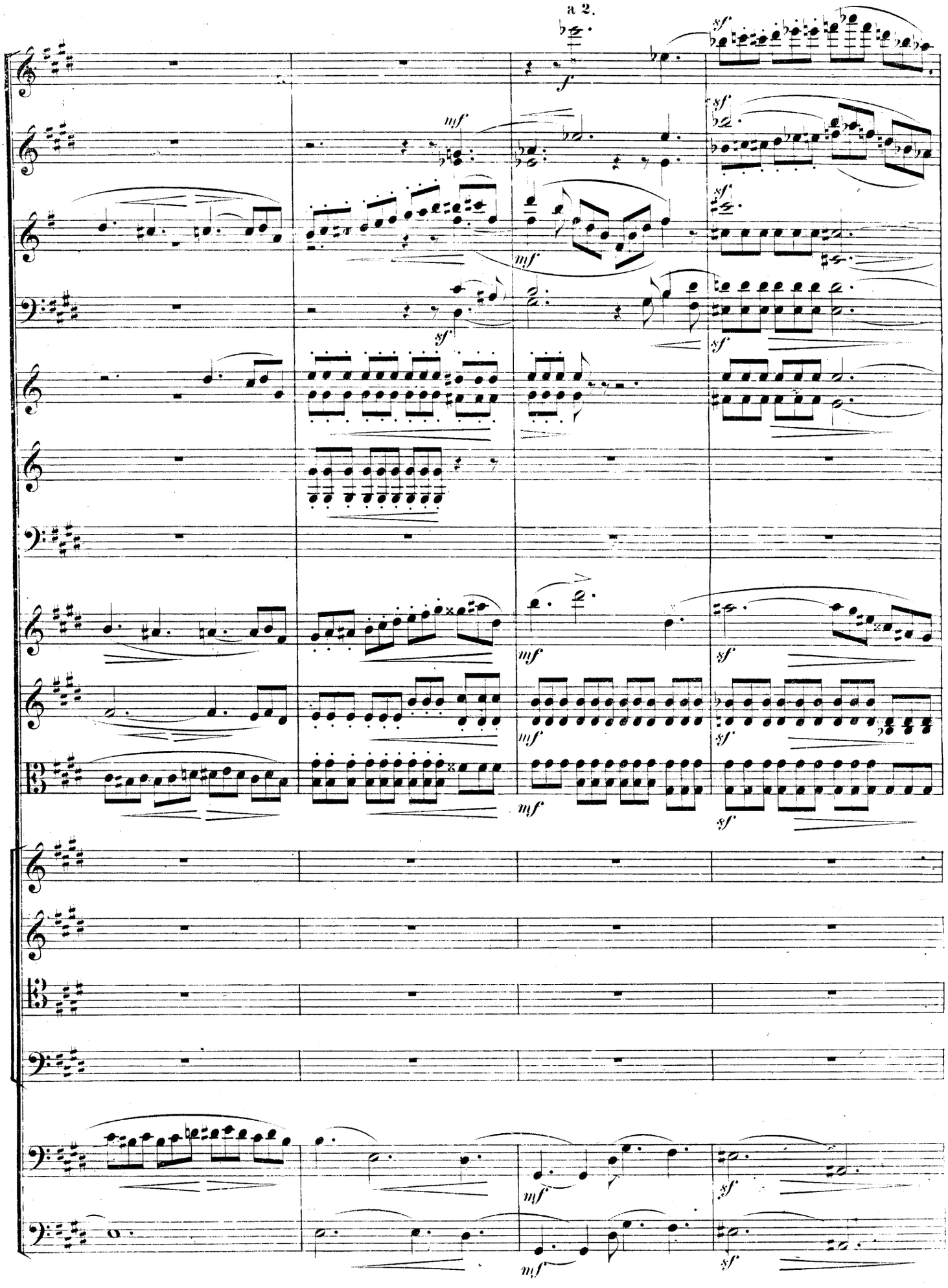
a 2.
f
sf
mf
sf
mf
sf
mf
sf
mf
sf
mf
sf
mf
sf
mf
sf
mf
sf

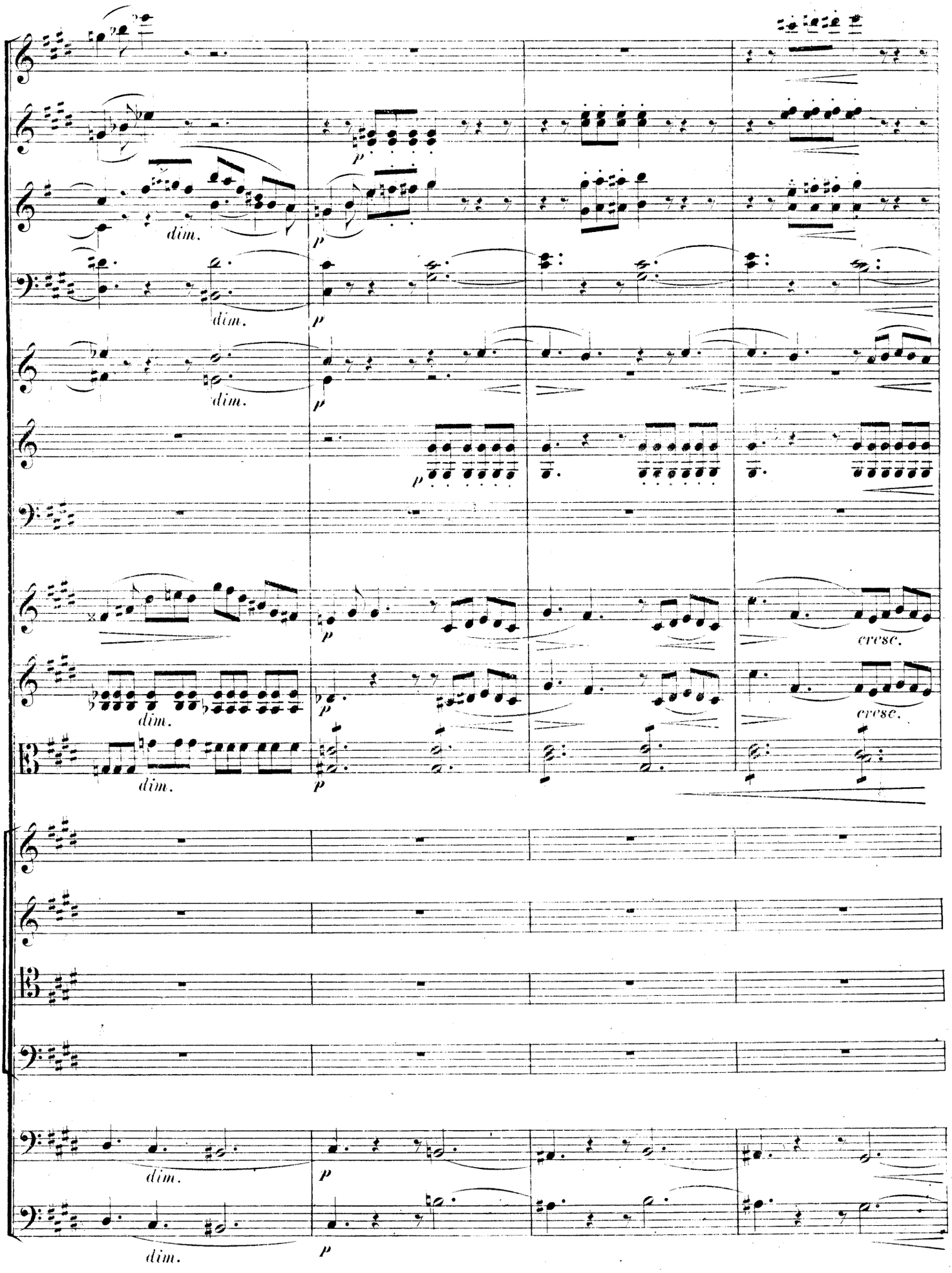
dim.
p
cresc.

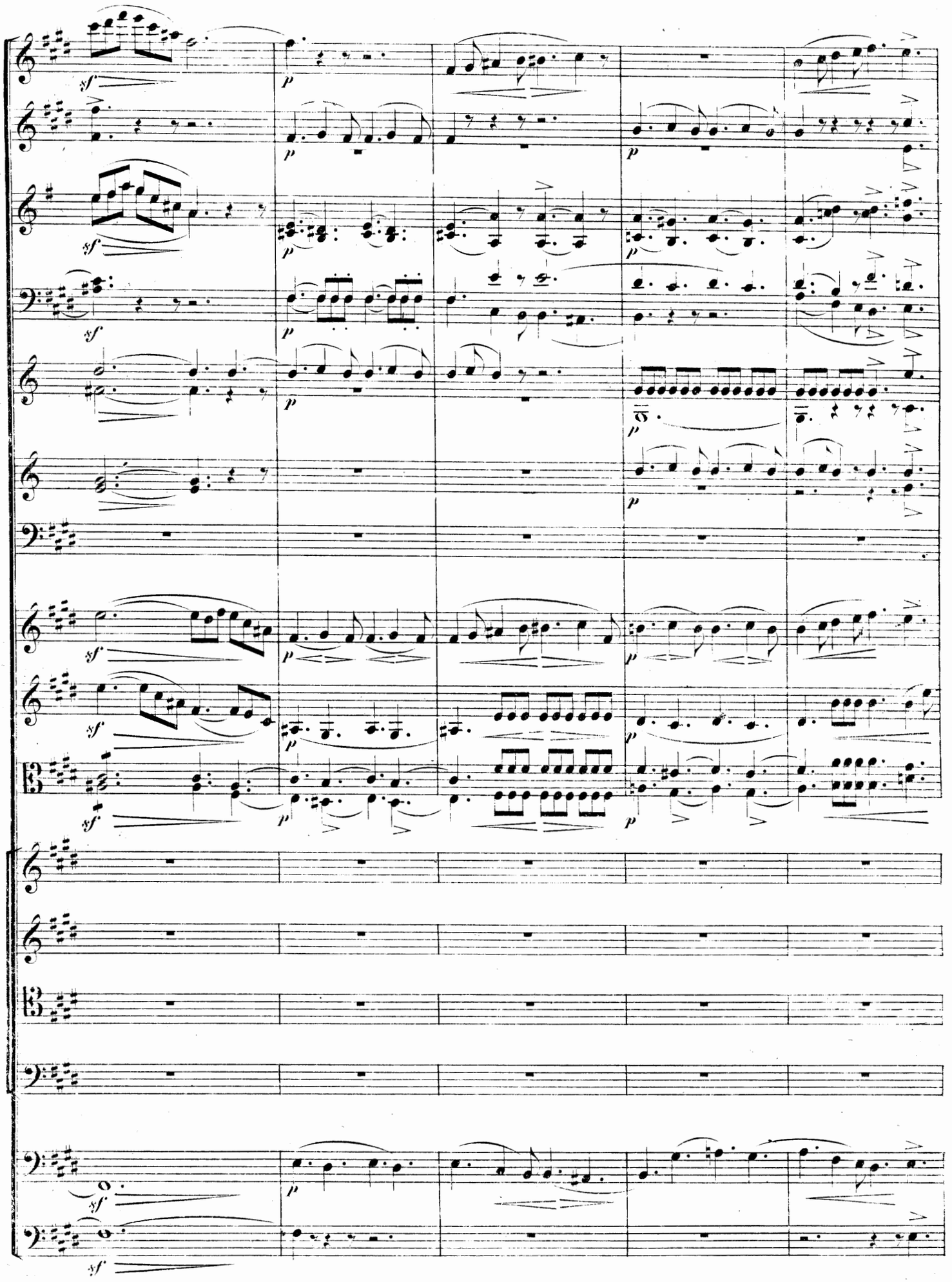
sf
p

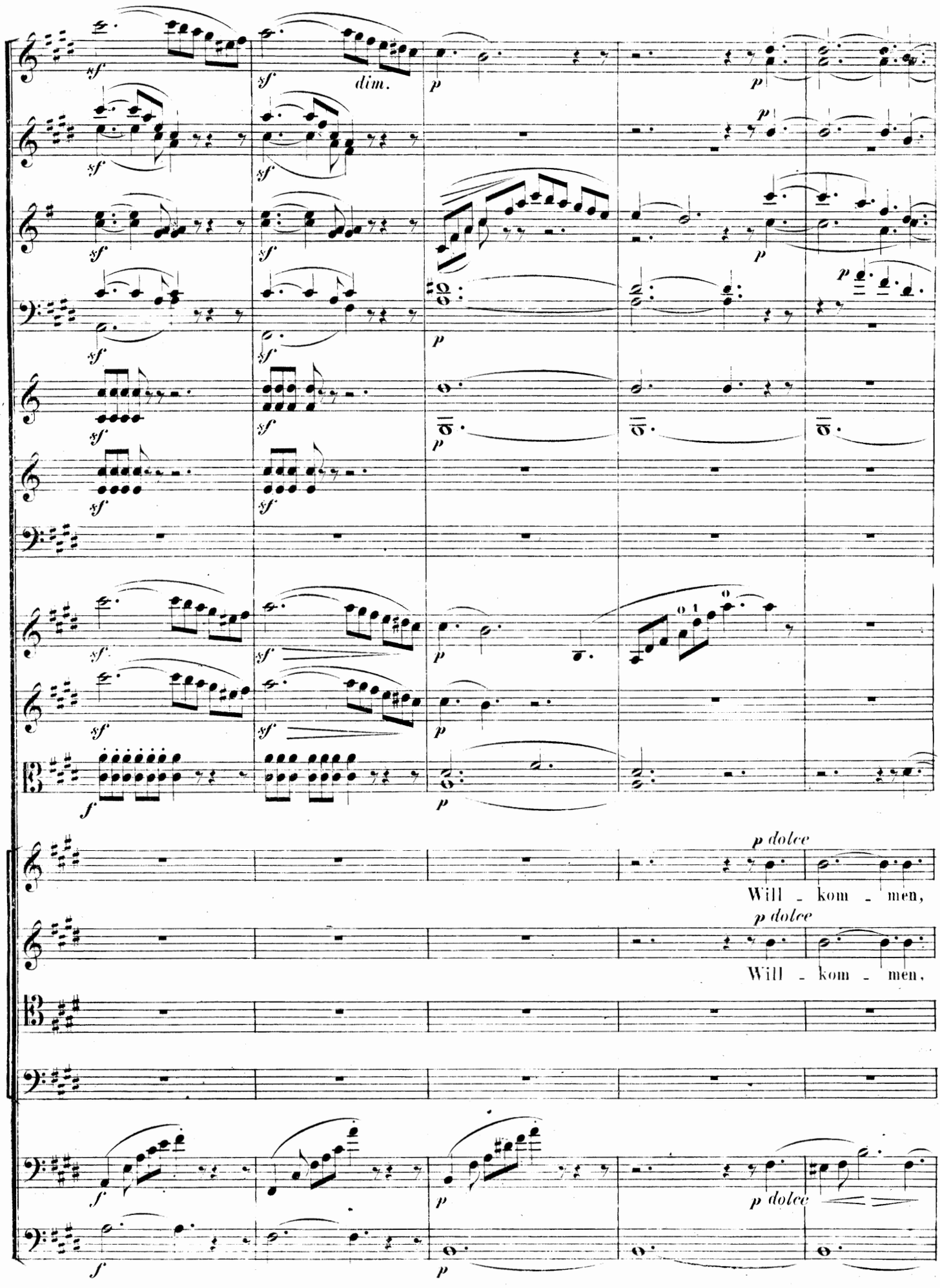
sf
dim.
p
p dolce
Will - kom - men,
Will - kom - men,

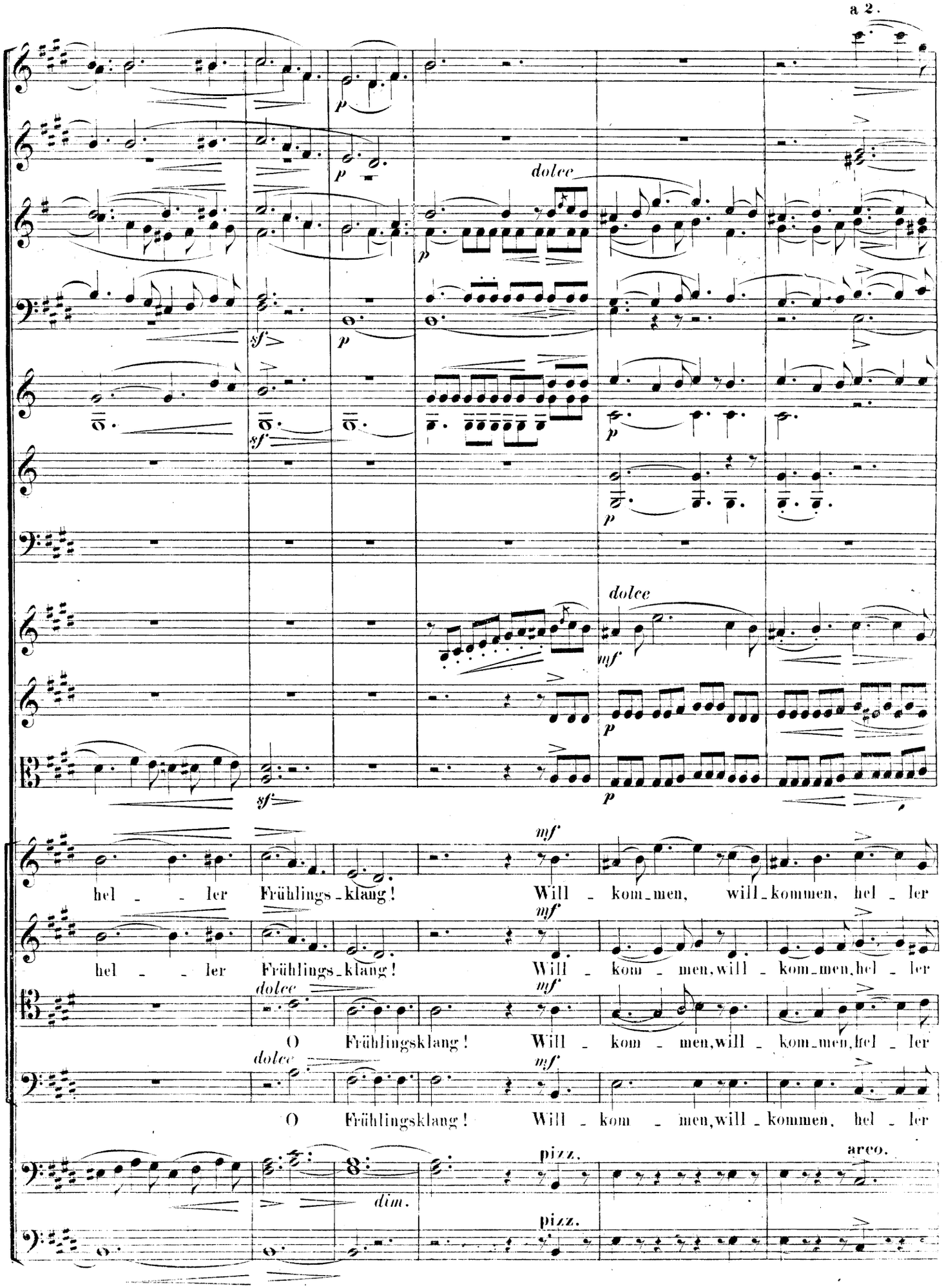
a 2.
dolce
dolce
hel - - ler Frühlings-klang! Will - kom-men, will-kommen, hel - ler
hel - - ler Frühlings-klang! Will - kom - men, will - kom-men, hel - ler
O Frühlingsklang! Will - kom - men, will - kom-men, hel - ler
O Frühlingsklang! Will - kom - men, will - kommen, hel - ler
pizz.
arco.
pizz.

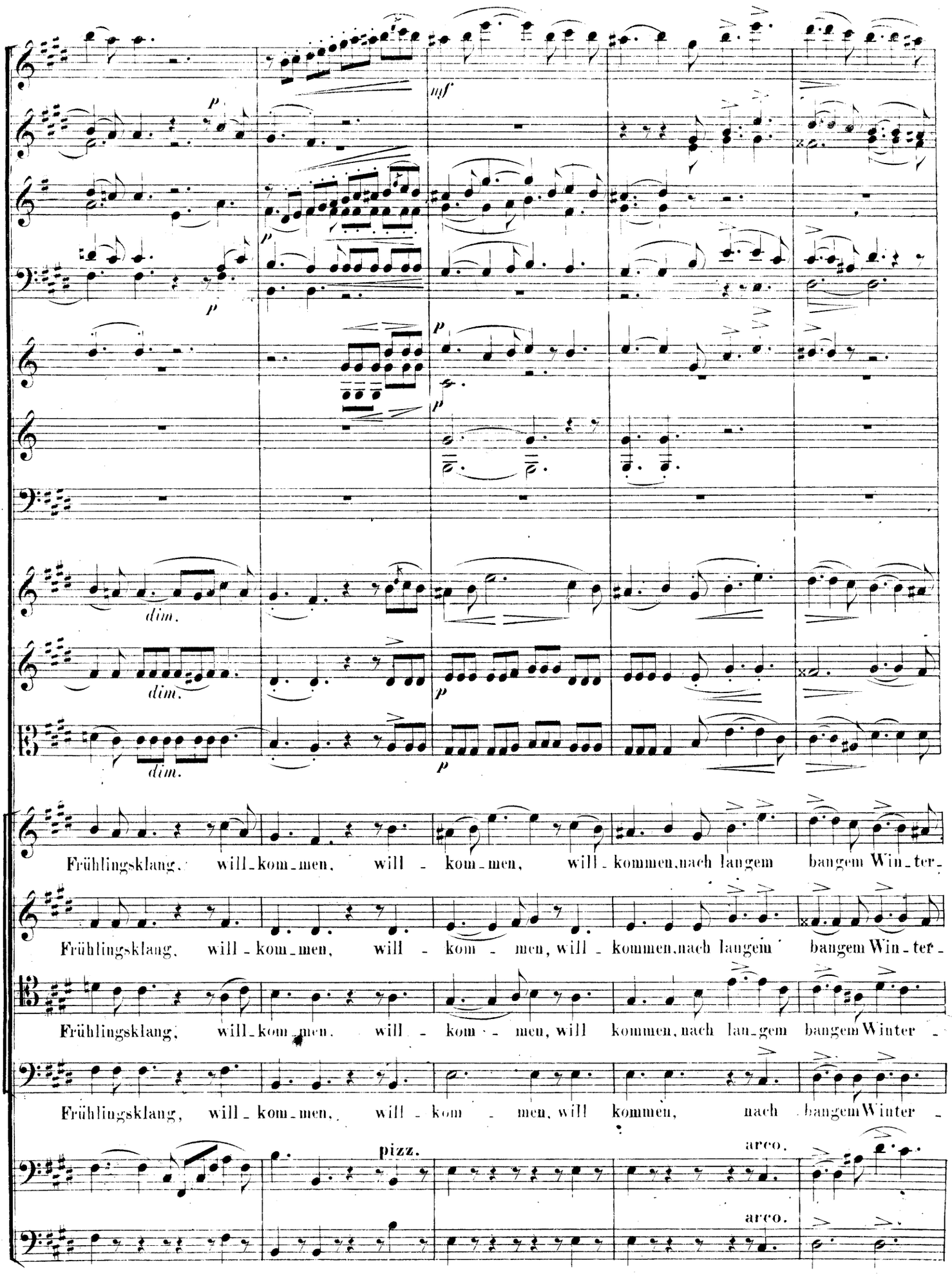
mf
p
dim.
Frühlingsklang, will-kom-men, will - kom-men, will-kommen, nach langem bangem Win-ter-
Frühlingsklang, will-kom-men, will - kom - men, will-kommen, nach langem bangem Win-ter-
Frühlingsklang, will-kom-men, will - kom - - men, will kommen, nach lan-gem bangem Winter -
Frühlingsklang, will-kom-men, will - kom - men, will kommen, nach bangem Winter -
pizz.
arco.
arco.

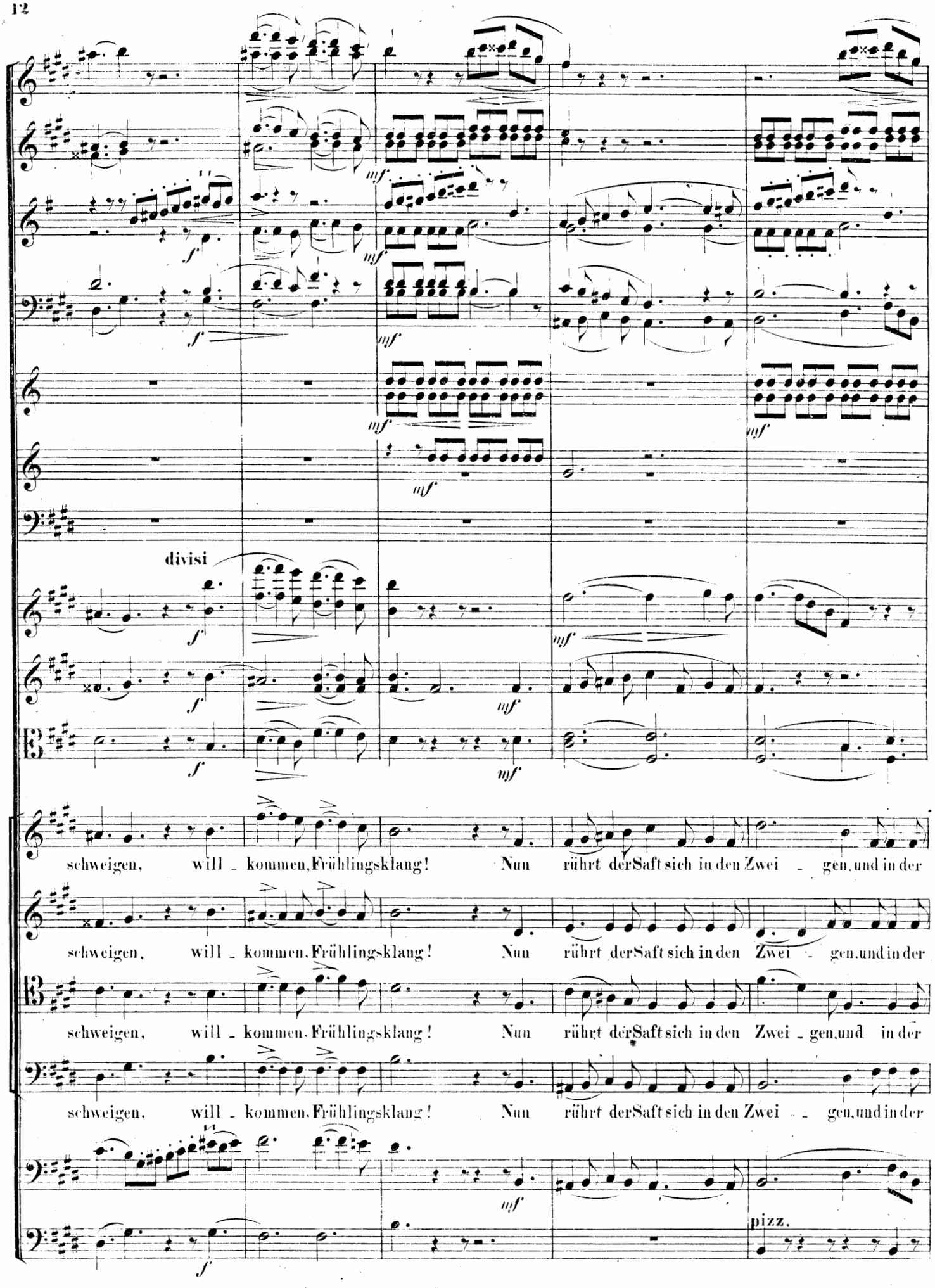
divisi
schweigen, will - kommen, Frühlingsklang! Nun rührt der Saft sich in den Zwei - gen, und in der
schweigen, will - kommen, Frühlingsklang! Nun rührt der Saft sich in den Zwei - gen, und in der
schweigen, will - kommen, Frühlingsklang! Nun rührt der Saft sich in den Zwei - gen, und in der
schweigen, will - kommen, Frühlingsklang! Nun rührt der Saft sich in den Zwei - gen, und in der
pizz.

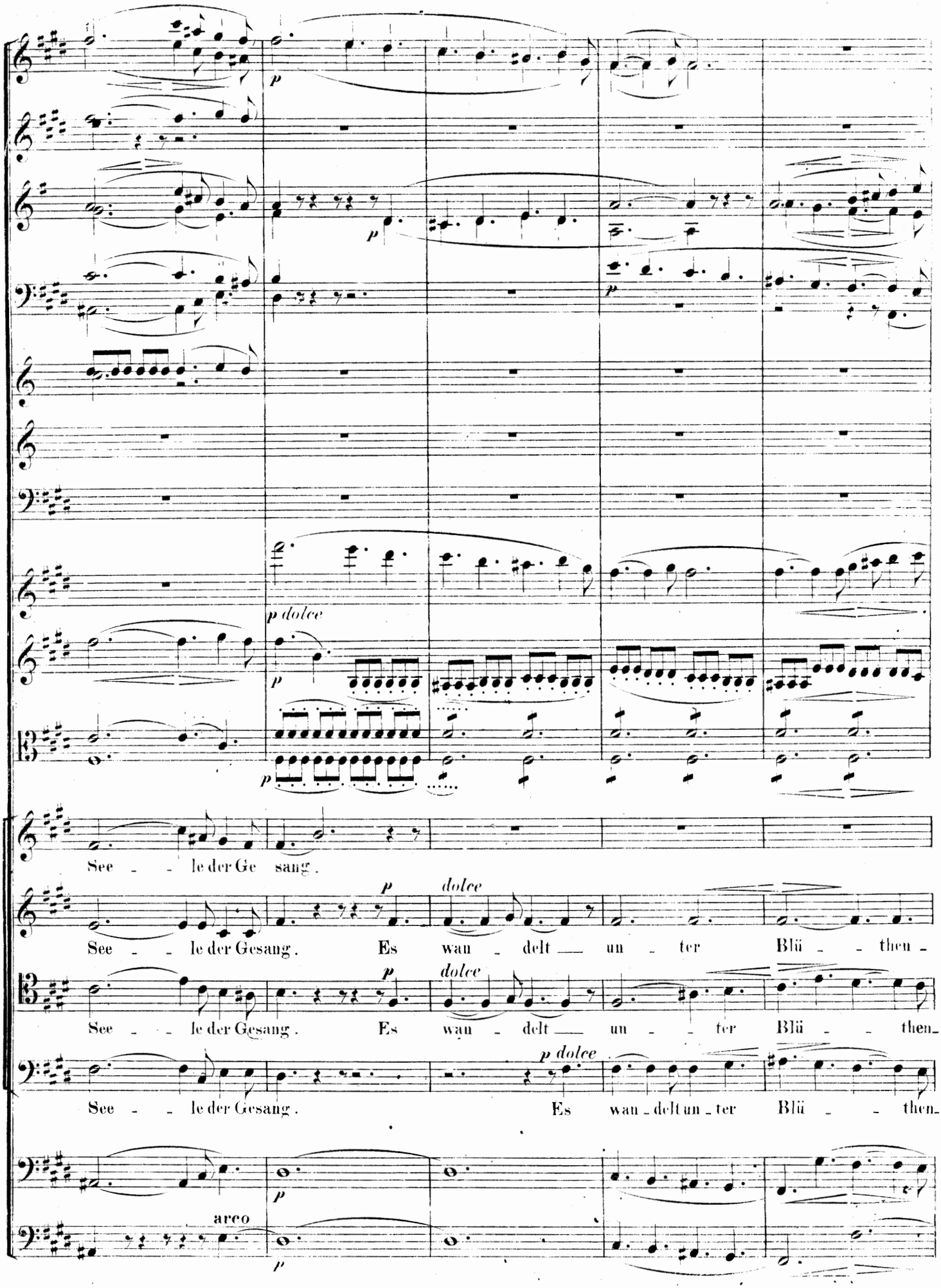
p
p
p
p dolce
p
p
See - - le der Ge sang.
p
dolce
See - - le der Gesang. Es wan - delt — un - ter Blü - - then -
p
dolce
See - - le der Gesang. Es wan - delt — un - - ter Blü - - then -
p dolce
See - - le der Gesang. Es wan - delt un - ter Blü - - then -
p
arco
p

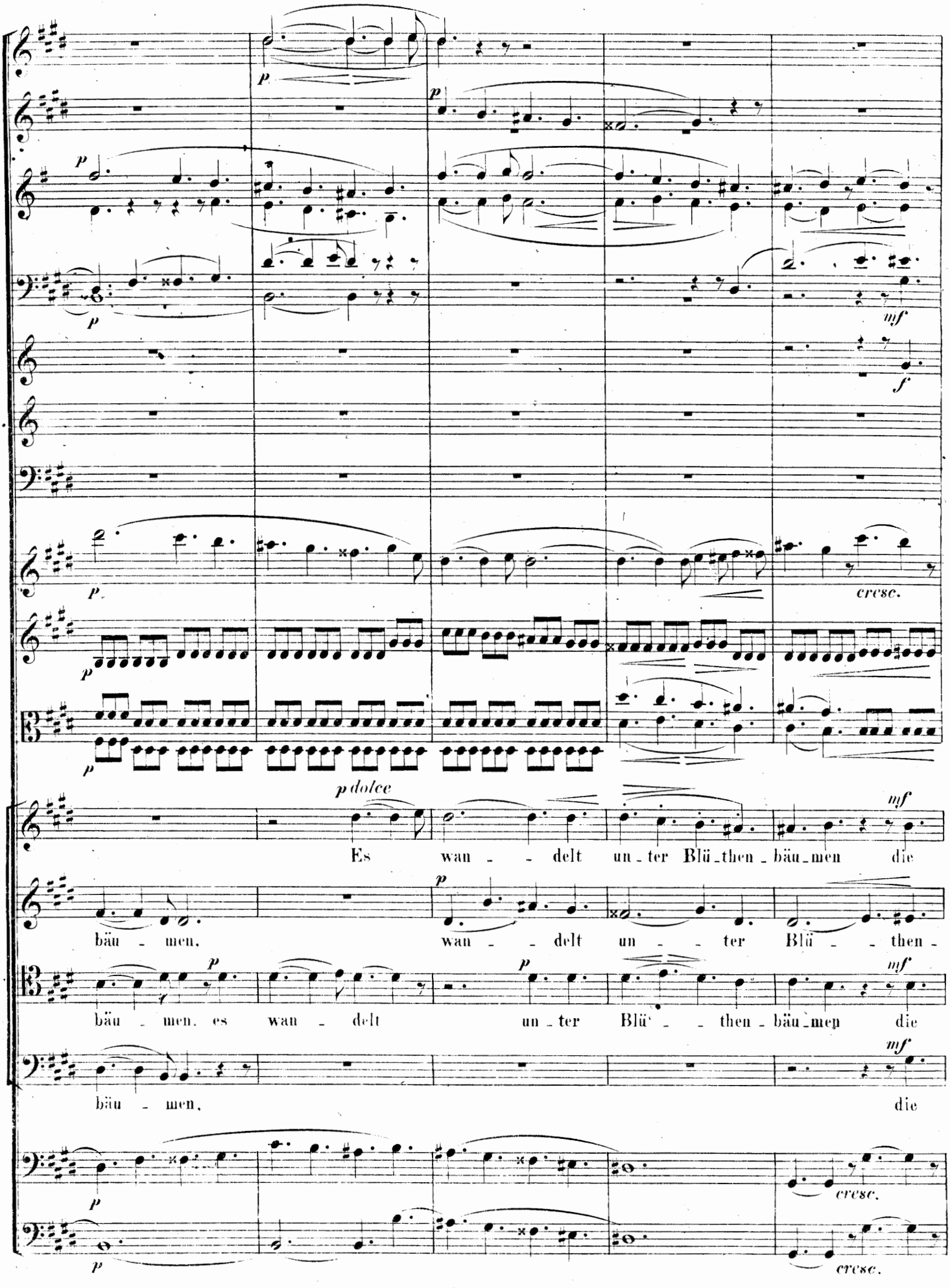
p
mf
f
cresc.
p dolce
Es wan - - delt un - ter Blü - then - bäu - men die
bäu - men, wan - - delt un - - ter Blü - - then -
bäu - men, es wan - delt un - ter Blü - - then - bäu - men die
bäu - men, die

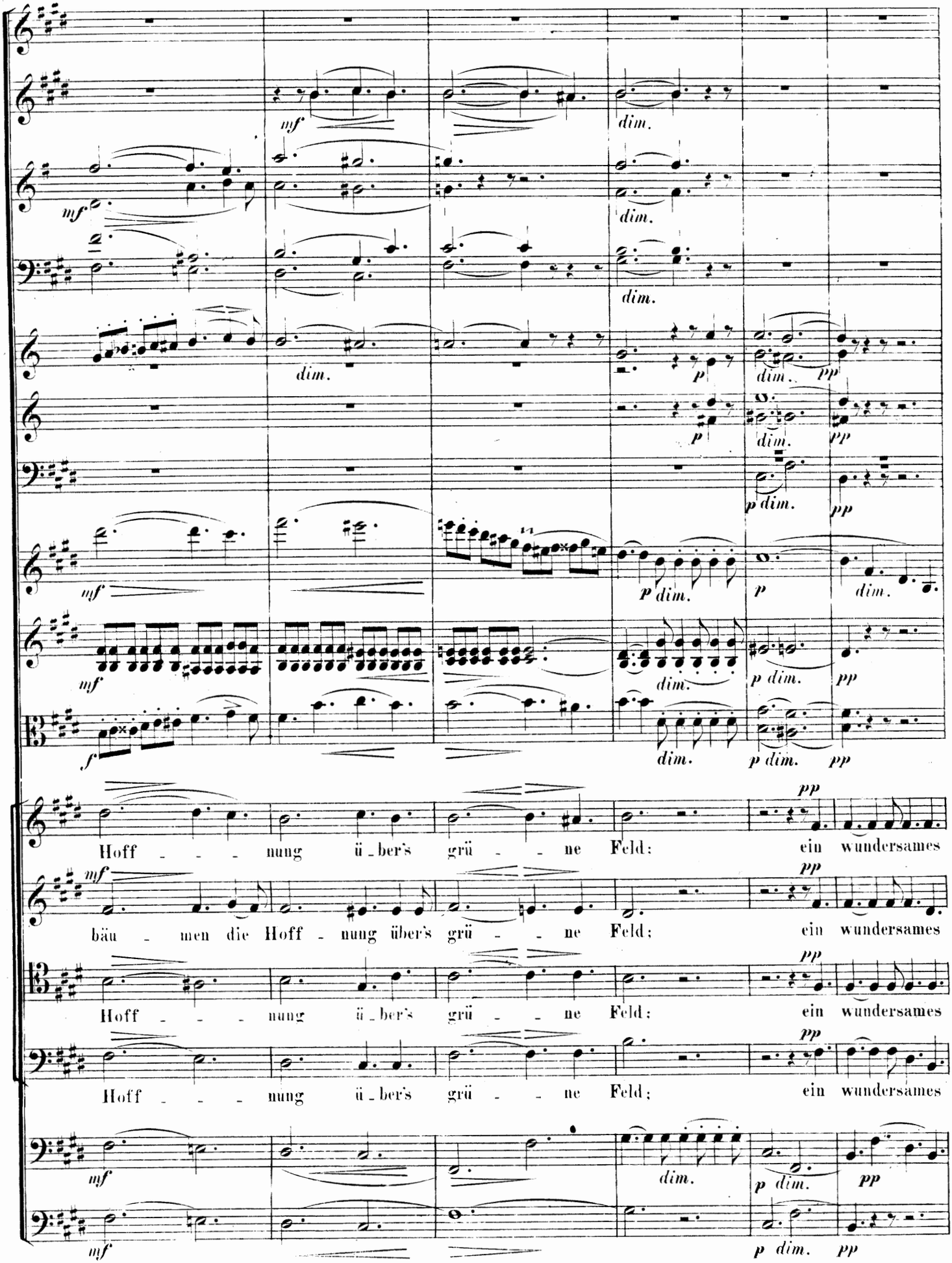
Hoff - - - nung ü - ber's grü - - ne Feld: ein wundersames
bäu - men die Hoff - nung über's grü - - ne Feld: ein wundersames
Hoff - - - nung ü - ber's grü - - ne Feld: ein wundersames
Hoff - - - nung ü - ber's grü - - ne Feld: ein wundersames

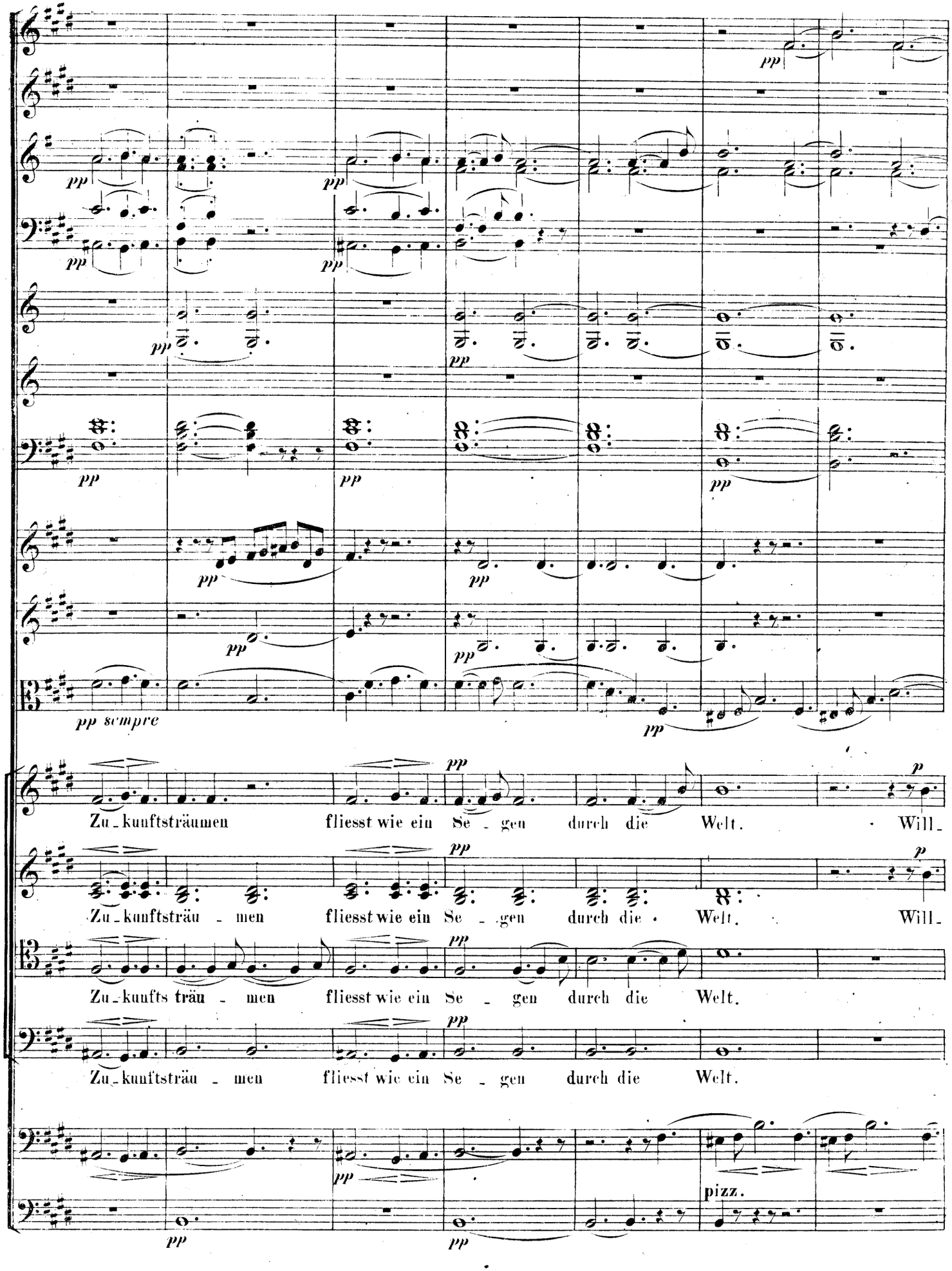
pp
pp sempre
Zu_kunftsträumen fliesst wie ein Se_gen durch die Welt. Will_
Zu_kunfts träu_men fliesst wie ein Se_gen durch die Welt. Will_
Zu_kunfts träu_men fliesst wie ein Se_gen durch die Welt.
Zu_kunftsträu_men fliesst wie ein Se_gen durch die Welt.
pizz.

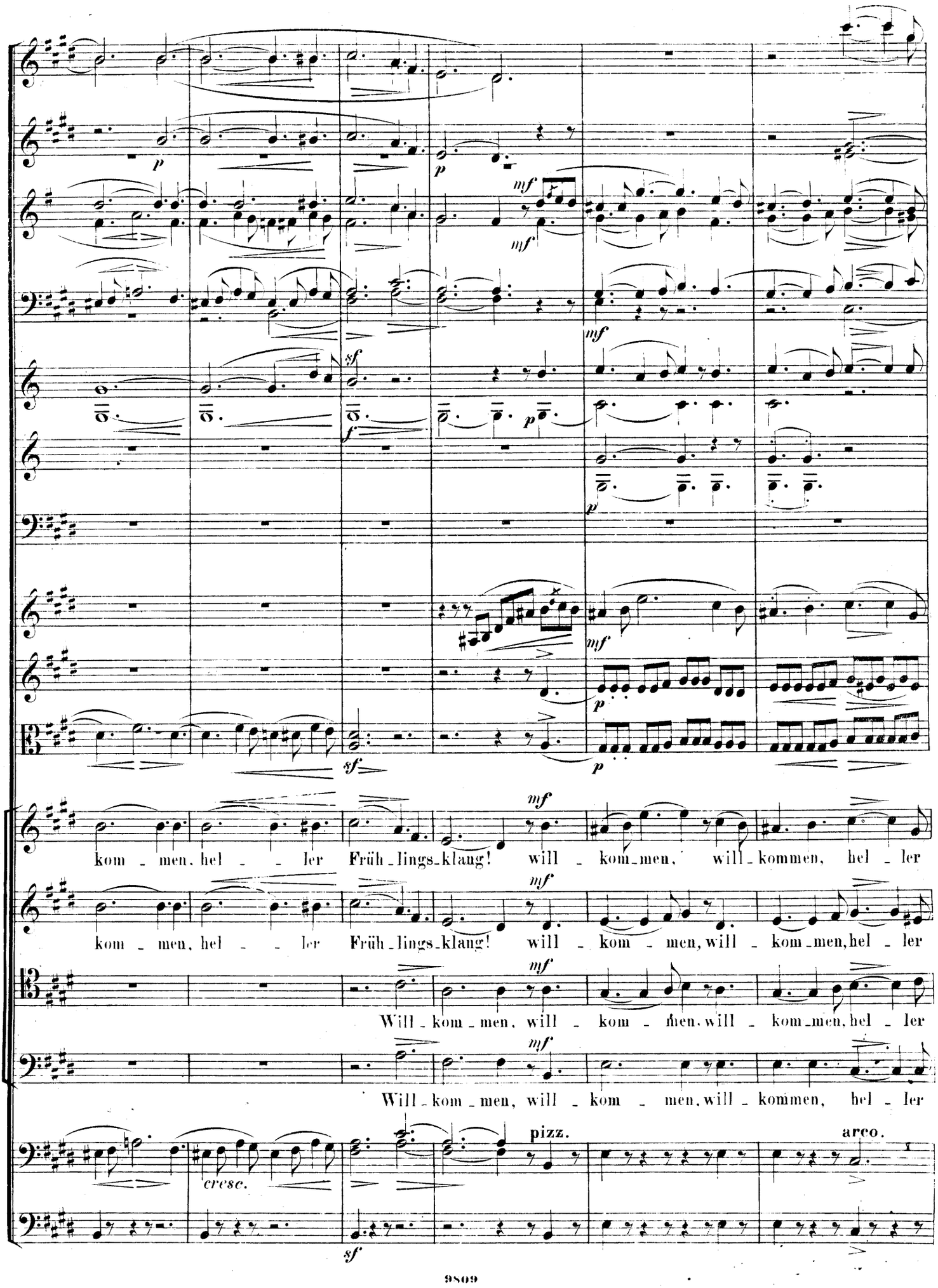
kom - men, hel - - ler Früh - lings - klang! will - kom - men, will - kommen, hel - ler
kom - men, hel - - ler Früh - lings - klang! will - kom - men, will - kom - men, hel - ler
Will - kom - men, will - kom - men, will - kom - men, hel - ler
Will - kom - men, will - kom - men, will - kommen, hel - ler
cresc.
pizz.
arco.

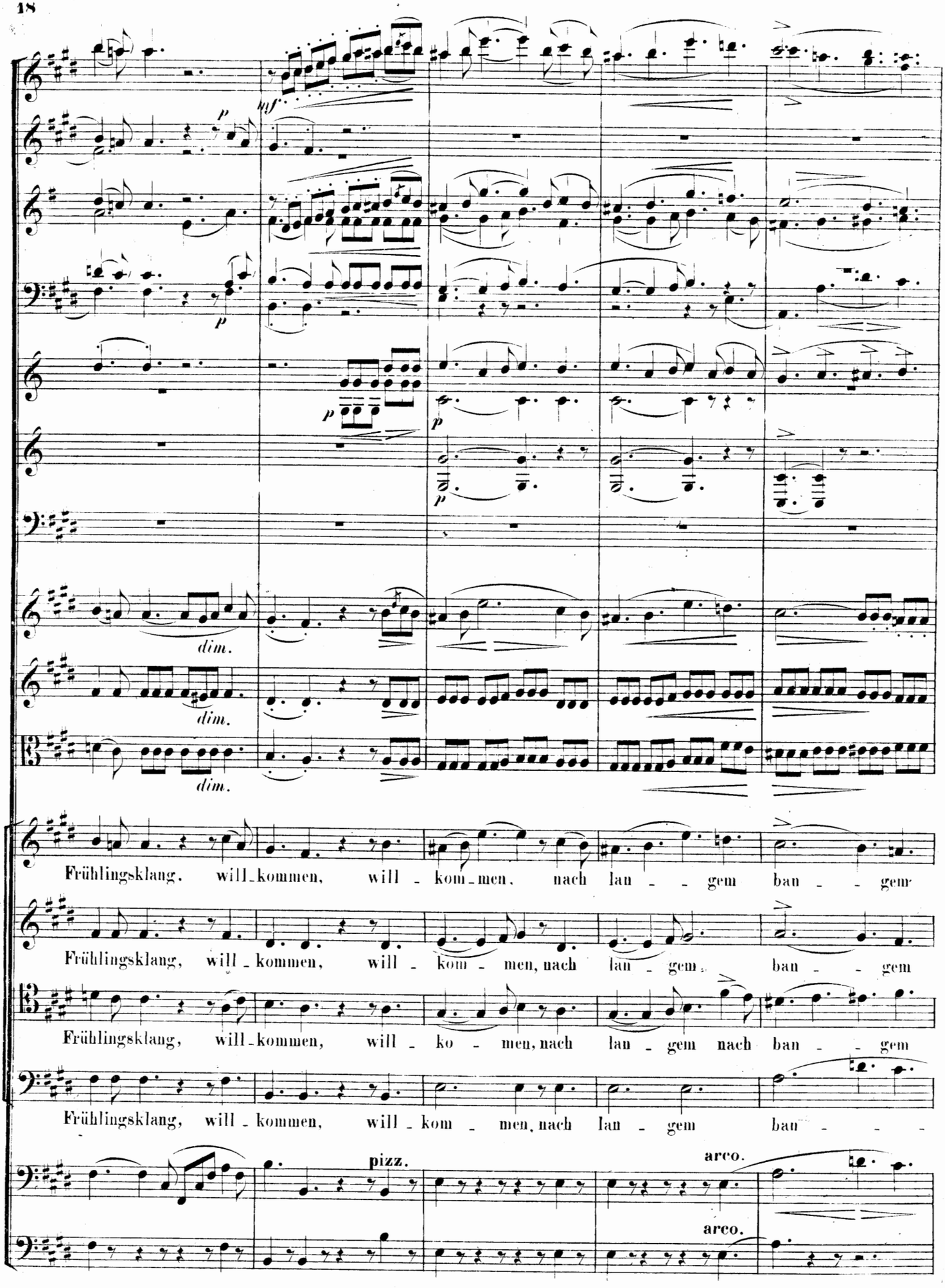
mf
p
p
p
p
dim.
dim.
dim.
Frühlingsklang, will_kommen, will - kom_men, nach lan - - gem ban - - gem
Frühlingsklang, will_kommen, will - kom - men, nach lan - gem ban - - gem
Frühlingsklang, will_kommen, will - ko - men, nach lan - gem nach ban - - gem
Frühlingsklang, will - kommen, will - kom - men, nach lan - gem ban - - -
pizz.
arco.
arco.

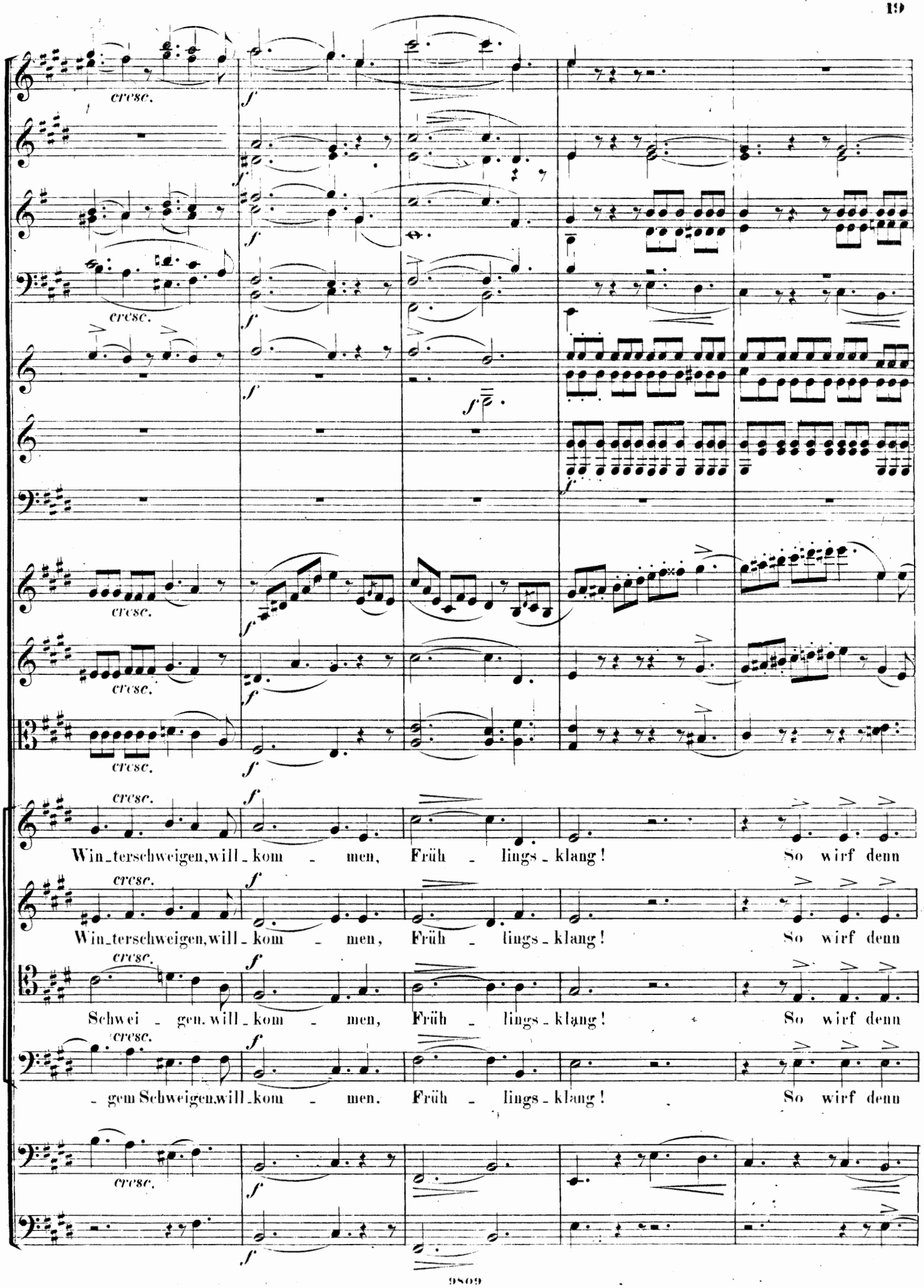
cresc.
f
Win_terschweigen,will_kom_men, Früh_lings_klang! So wirf denn
Win_terschweigen,will_kom_men, Früh_lings_klang! So wirf denn
Schwei_gen.will_kom_men, Früh_lings_klang! So wirf denn
_gem Schweigen,will_kom_men. Früh_lings_klang! So wirf denn

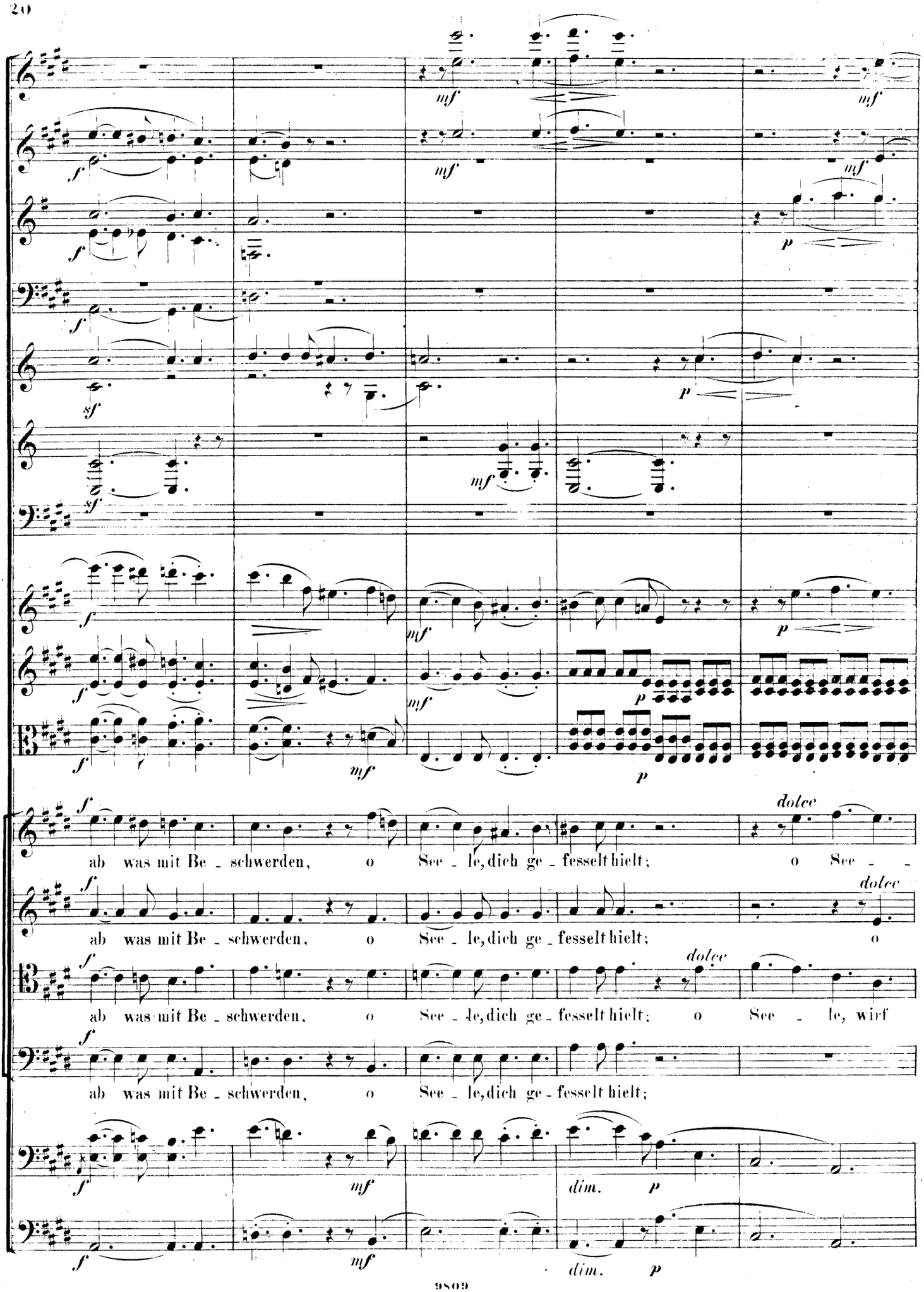
ab was mit Be - schwerden, o See - le, dich ge - fesselt hielt; o See - -
ab was mit Be - schwerden, o See - le, dich ge - fesselt hielt; o
ab was mit Be - schwerden, o See - le, dich ge - fesselt hielt; o See - le, wirf
ab was mit Be - schwerden, o See - le, dich ge - fesselt hielt;
dim. p
dim. p

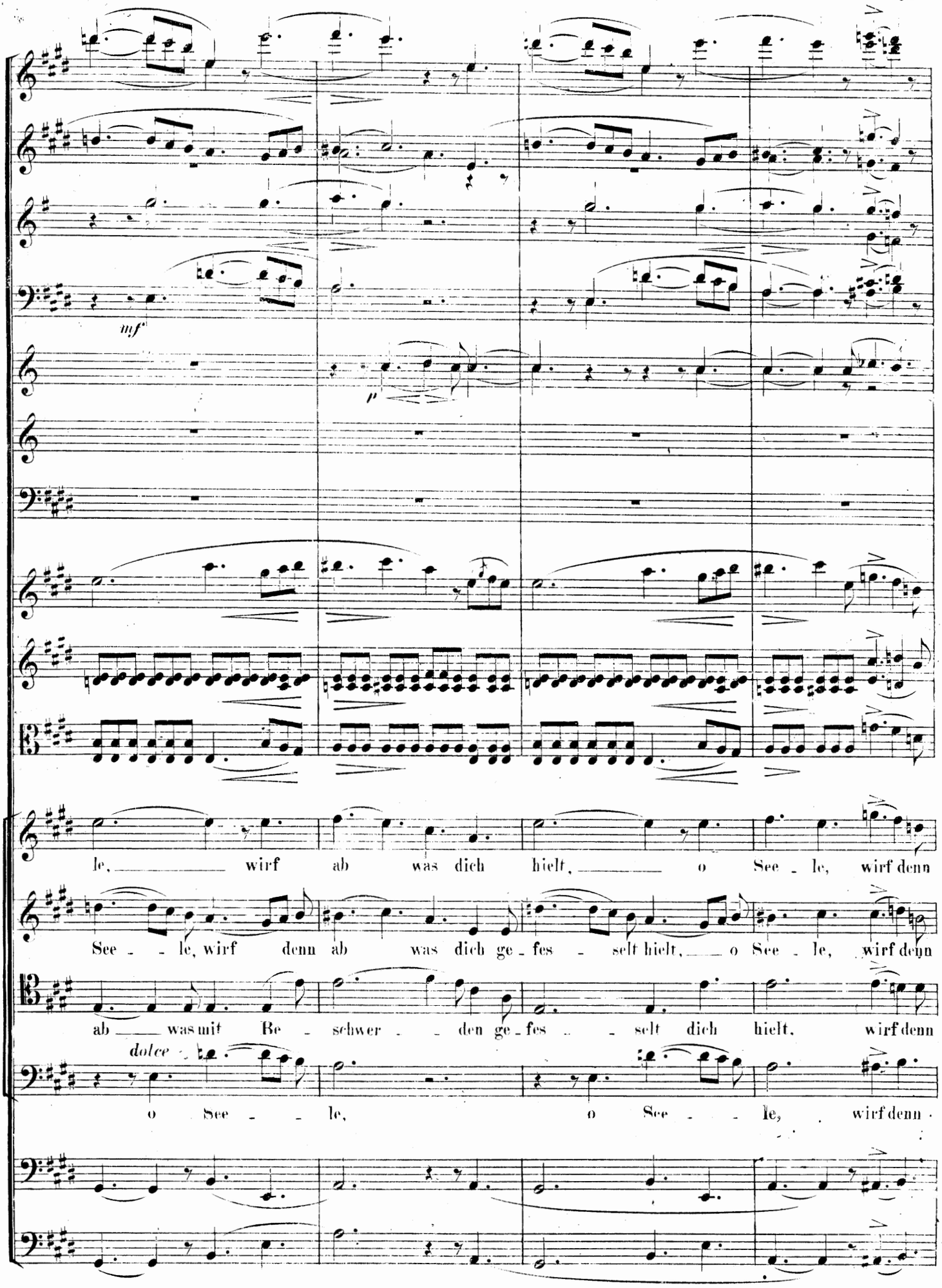
mf
p
le, wirf ab was dich hielt, o See - le, wirf denn
See - - le, wirf denn ab was dich ge - fes - selt hielt, o See - le, wirf denn
ab was mit Be - schwer - - den ge - fes - - selt dich hielt, wirf denn
dolce
o See - - le, o See - - le, wirf denn

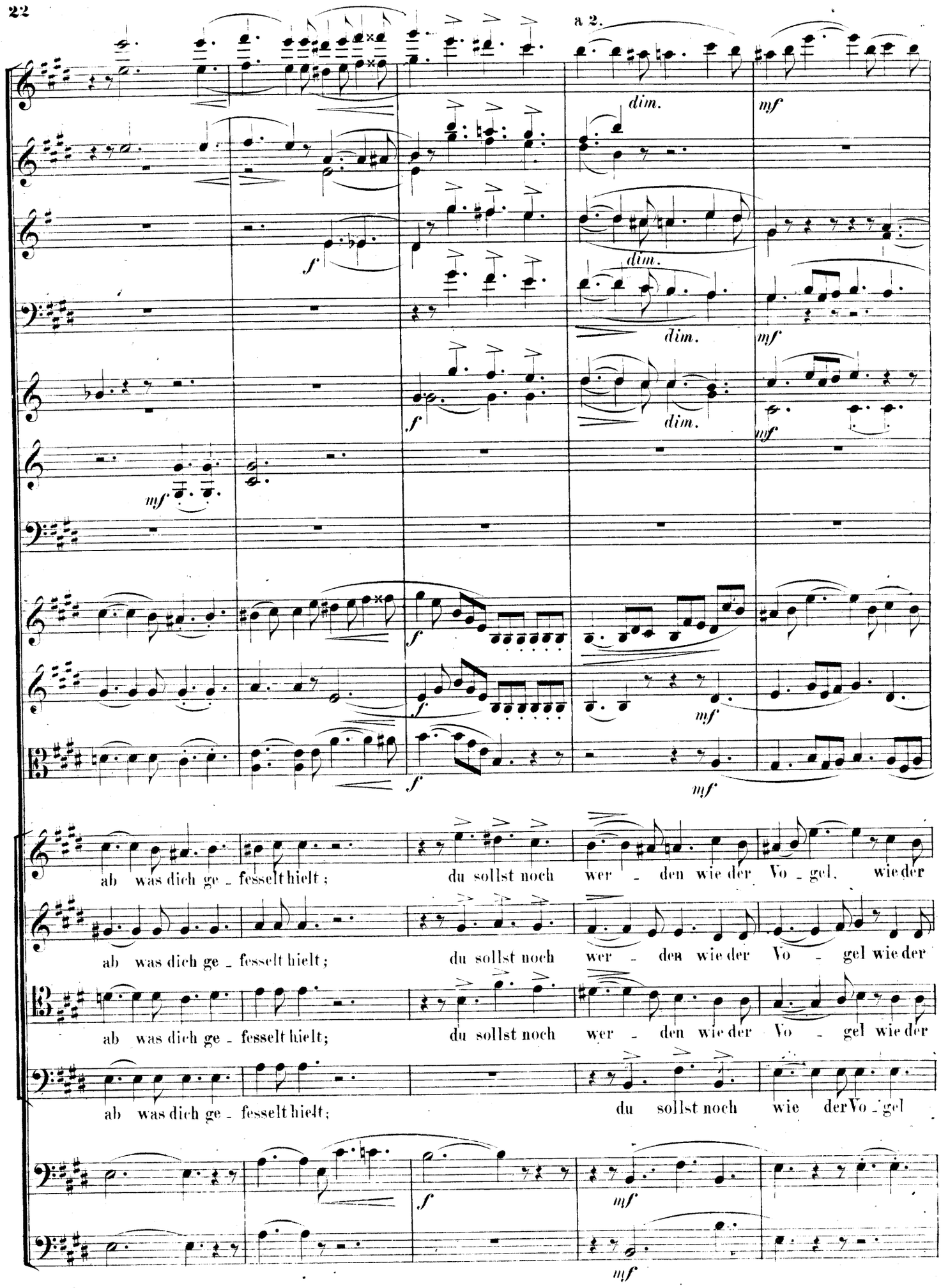
a 2.
dim.
mf
f
ab was dich ge - fesselt hielt; du sollst noch wer - den wie der Vo - gel, wie der
ab was dich ge - fesselt hielt; du sollst noch wer - den wie der Vo - gel wie der
ab was dich ge - fesselt hielt; du sollst noch wer - den wie der Vo - gel wie der
ab was dich ge - fesselt hielt; du sollst noch wie der Vo - gel

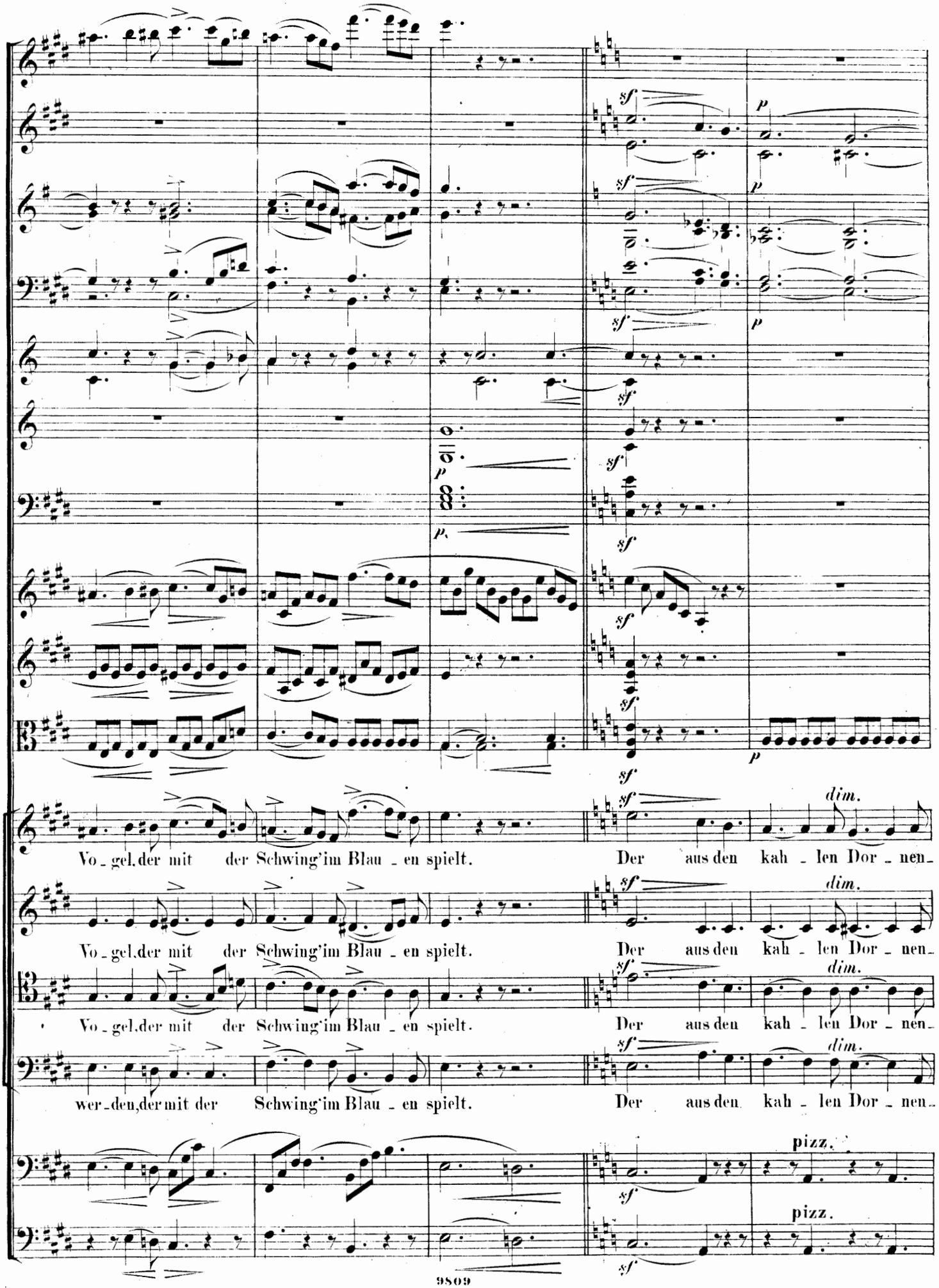
sf
p
dim.
Vo - gel, der mit der Schwing'im Blau - en spielt.
Der aus den kah - len Dor - nen -
wer - den, der mit der Schwing'im Blau - en spielt.
pizz.

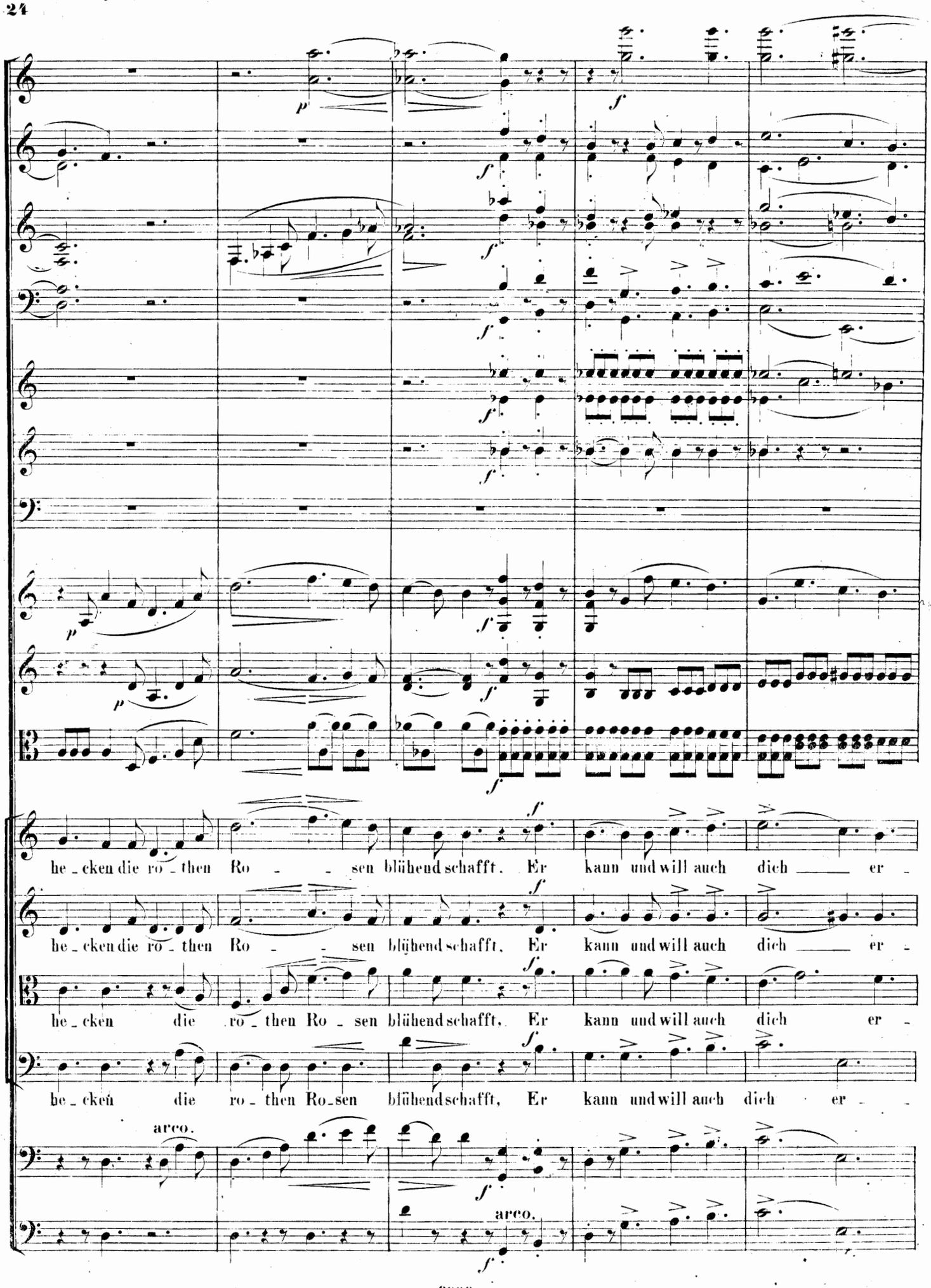
he_cken die ro_then Ro_sen blühend schafft. Er kann und will auch dich er_
he_cken die ro_then Ro_sen blühend schafft, Er kann und will auch dich er_
he_cken die ro_then Ro_sen blühend schafft, Er kann und will auch dich er_
he_cken die ro_then Ro_sen blühend schafft, Er kann und will auch dich er_

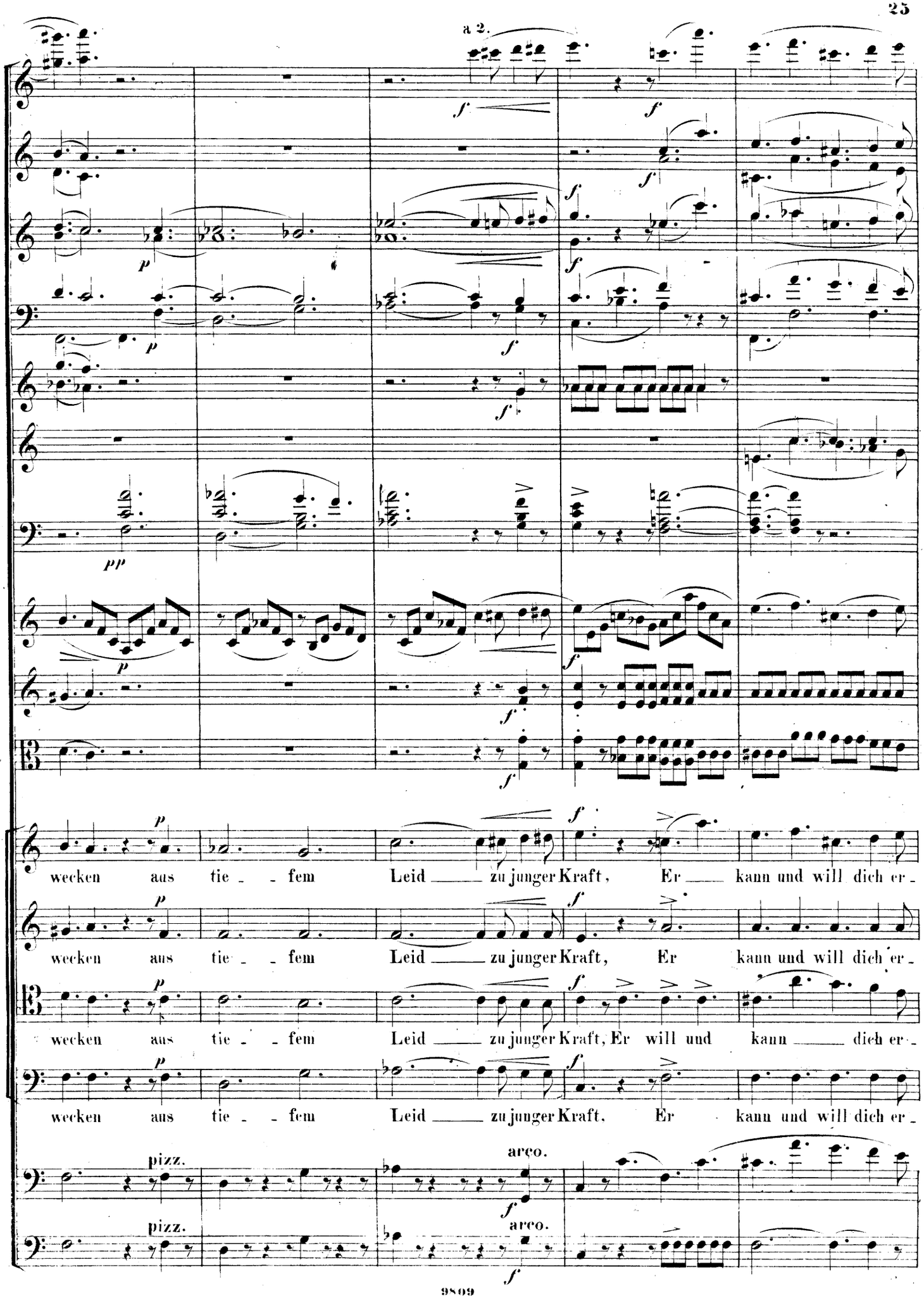
a 2.
wecken aus tie - - fem Leid ___ zu junger Kraft, Er ___ kann und will dich er -
wecken aus tie - - fem Leid ___ zu junger Kraft, Er kann und will dich er -
wecken aus tie - - fem Leid ___ zu junger Kraft, Er will und kann ___ dich er -
wecken aus tie - - fem Leid ___ zu junger Kraft, Er kann und will dich er -
pizz.
arco.
pizz.
arco.

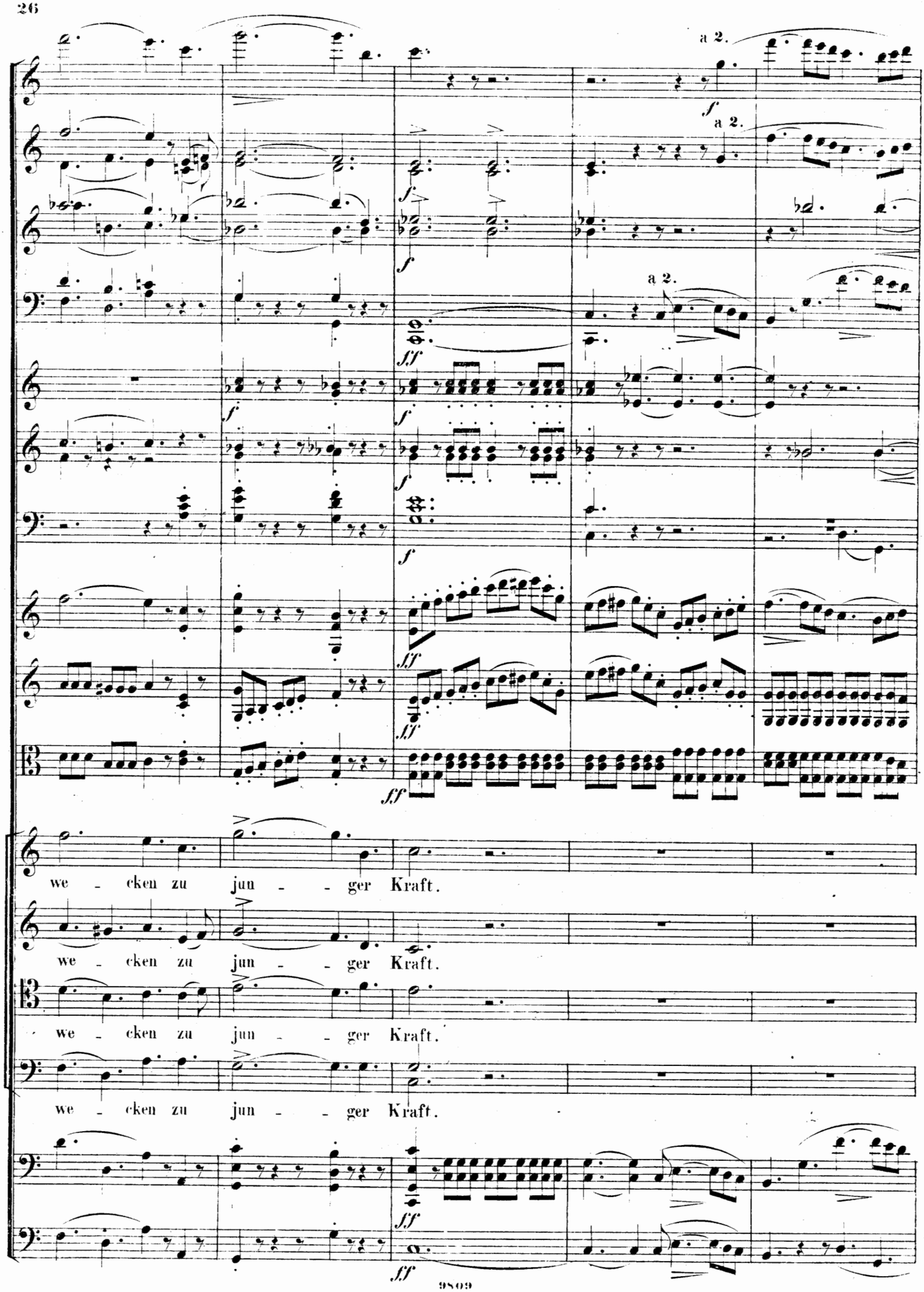
a 2.
a 2.
a 2.
we - cken zu jun - - ger Kraft.
we - cken zu jun - - ger Kraft.
we - cken zu jun - - ger Kraft.
we - cken zu jun - - ger Kraft.

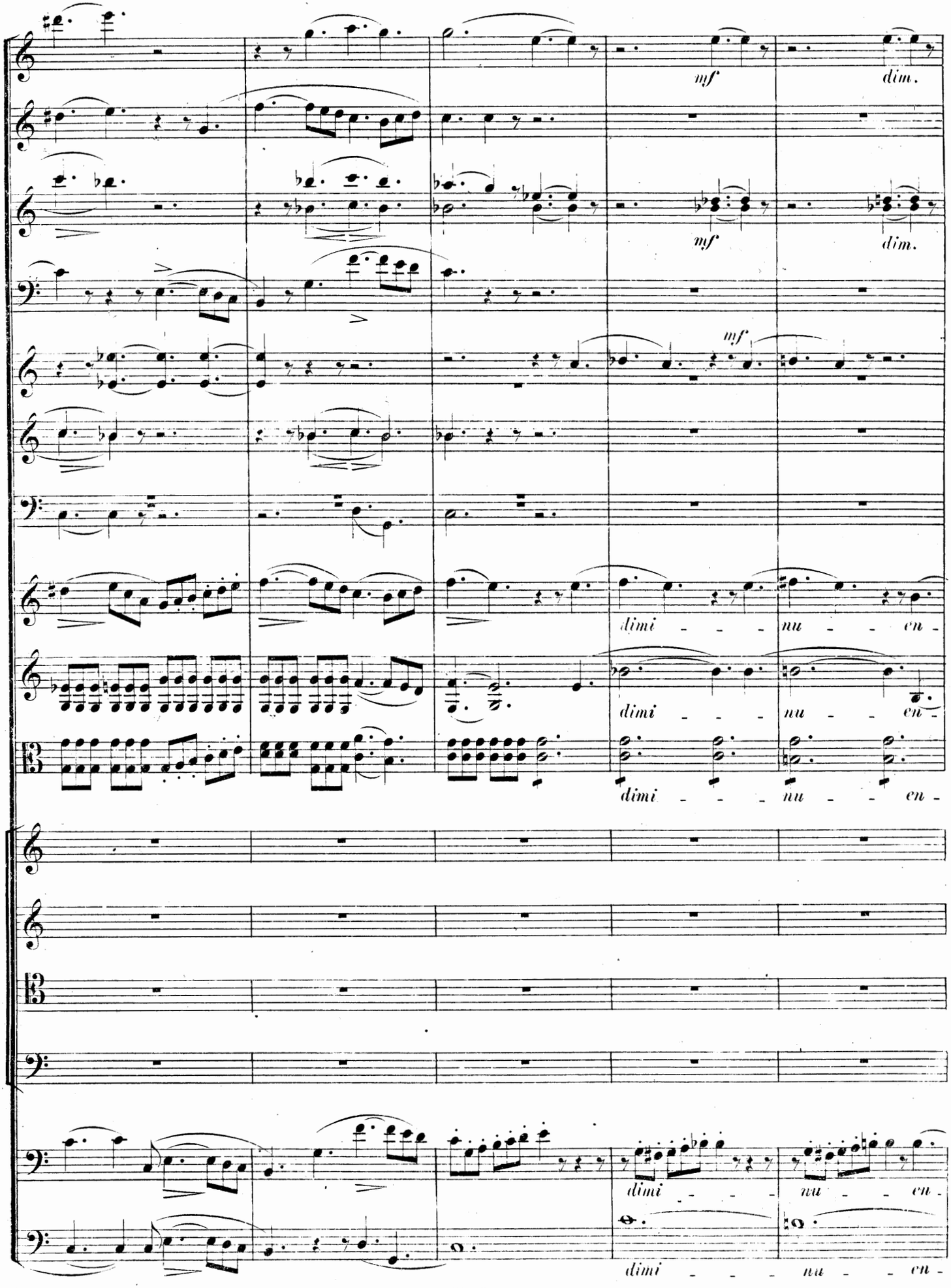
mf
dim.
mf
dim.
mf
dimi - - - nu - - - en -
dimi - - - nu - - - en -
dimi - - - nu - - - en -
dimi - - - nu - - - en -
dimi - - - nu - - - en -

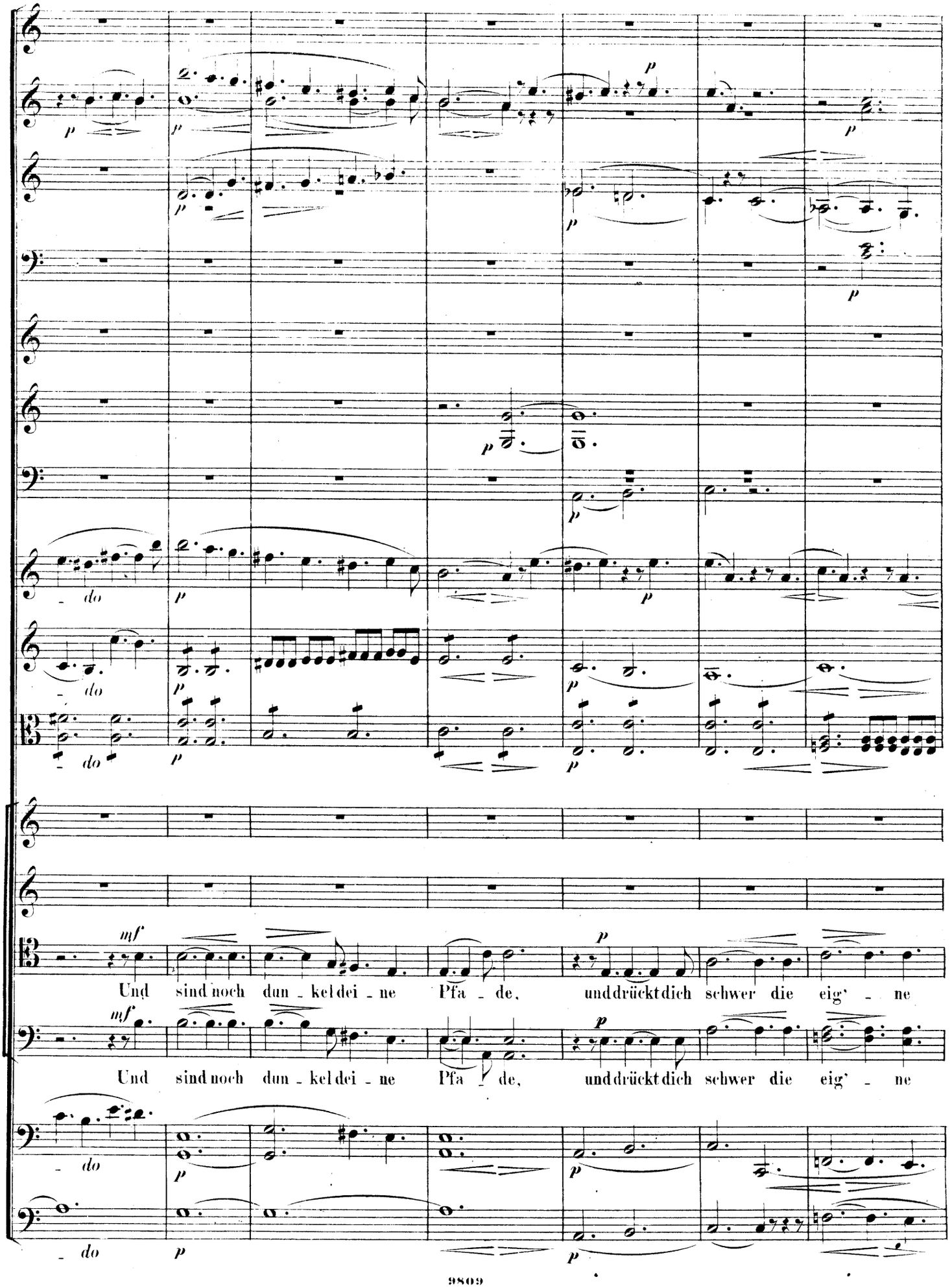
p
do
mf
Und sind noch dun - kel dei - ne Pfa - de, und drückt dich schwer die eig' - ne
Und sind noch dun - kel dei - ne Pfa - de, und drückt dich schwer die eig' - ne

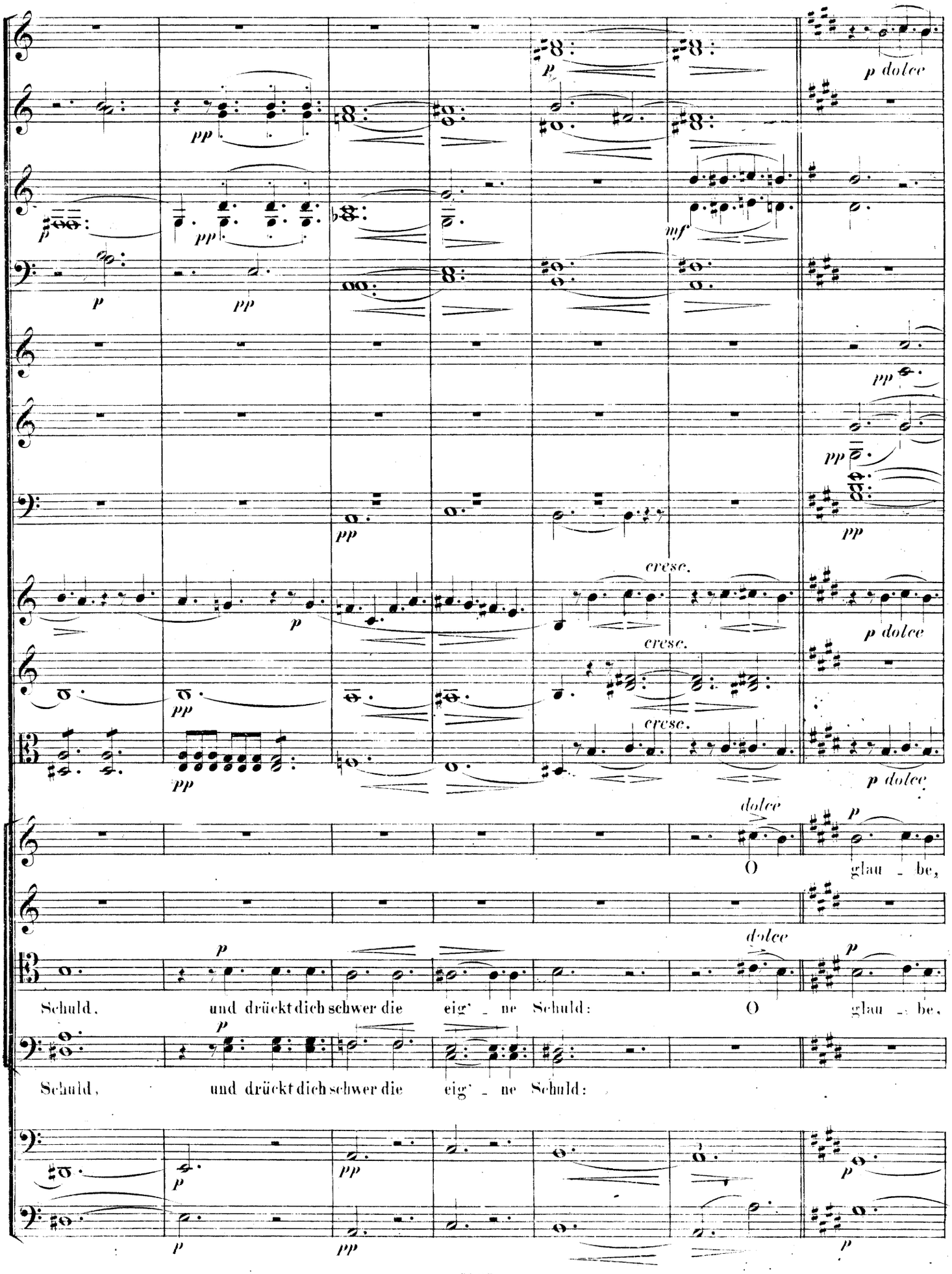
p dolce
pp
mf
cresc.
dolce
O glau - be,
Schuld, und drückt dich schwer die eig' - ne Schuld:
O glau - be,
Schuld, und drückt dich schwer die eig' - ne Schuld:

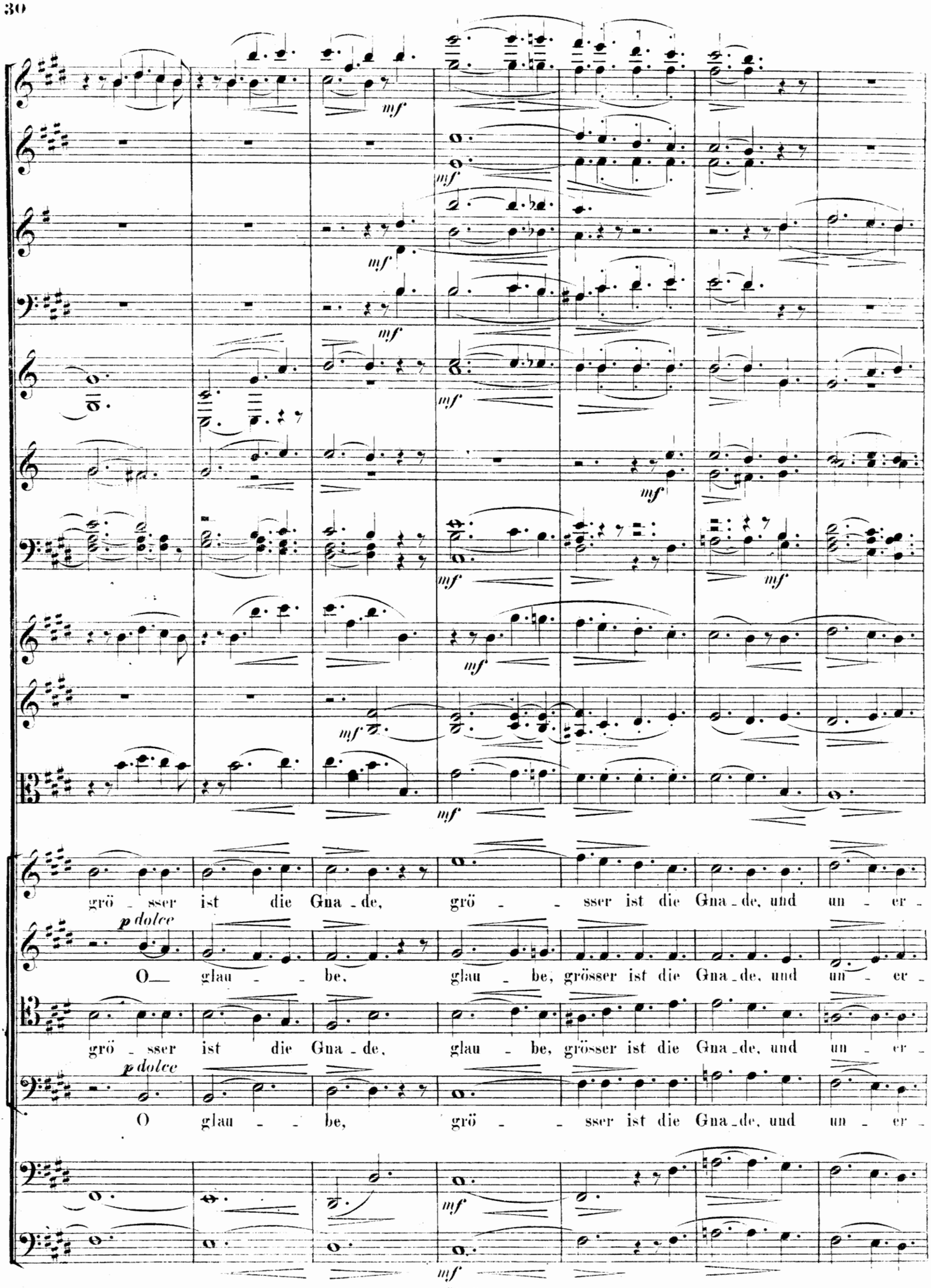
mf
grö - sser ist die Gna - de, grö - - sser ist die Gna - de, und un - er -
p dolce
O— glau - - be, glau - be, grösser ist die Gna - de, und un - er -
grö - sser ist die Gna - de, glau - be, grösser ist die Gna - de, und un - er -
p dolce
O glau - - be, grö - - sser ist die Gna - de, und un - er -

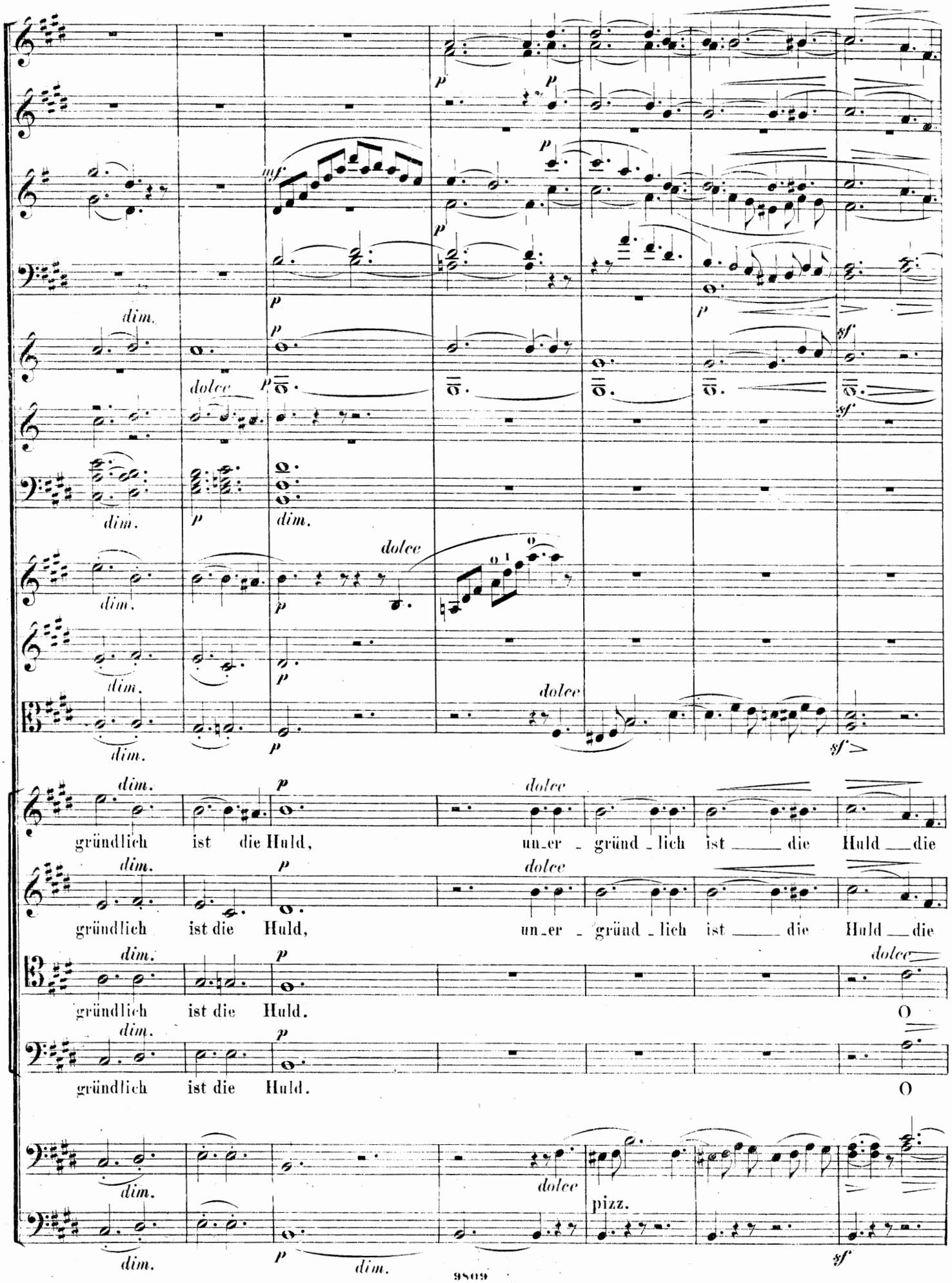
dim.
dolce
gründlich ist die Huld, un_er _ gründ _ lich ist die Huld die
gründlich ist die Huld, un_er _ gründ _ lich ist die Huld die
gründlich ist die Huld. O
gründlich ist die Huld. O
pizz.

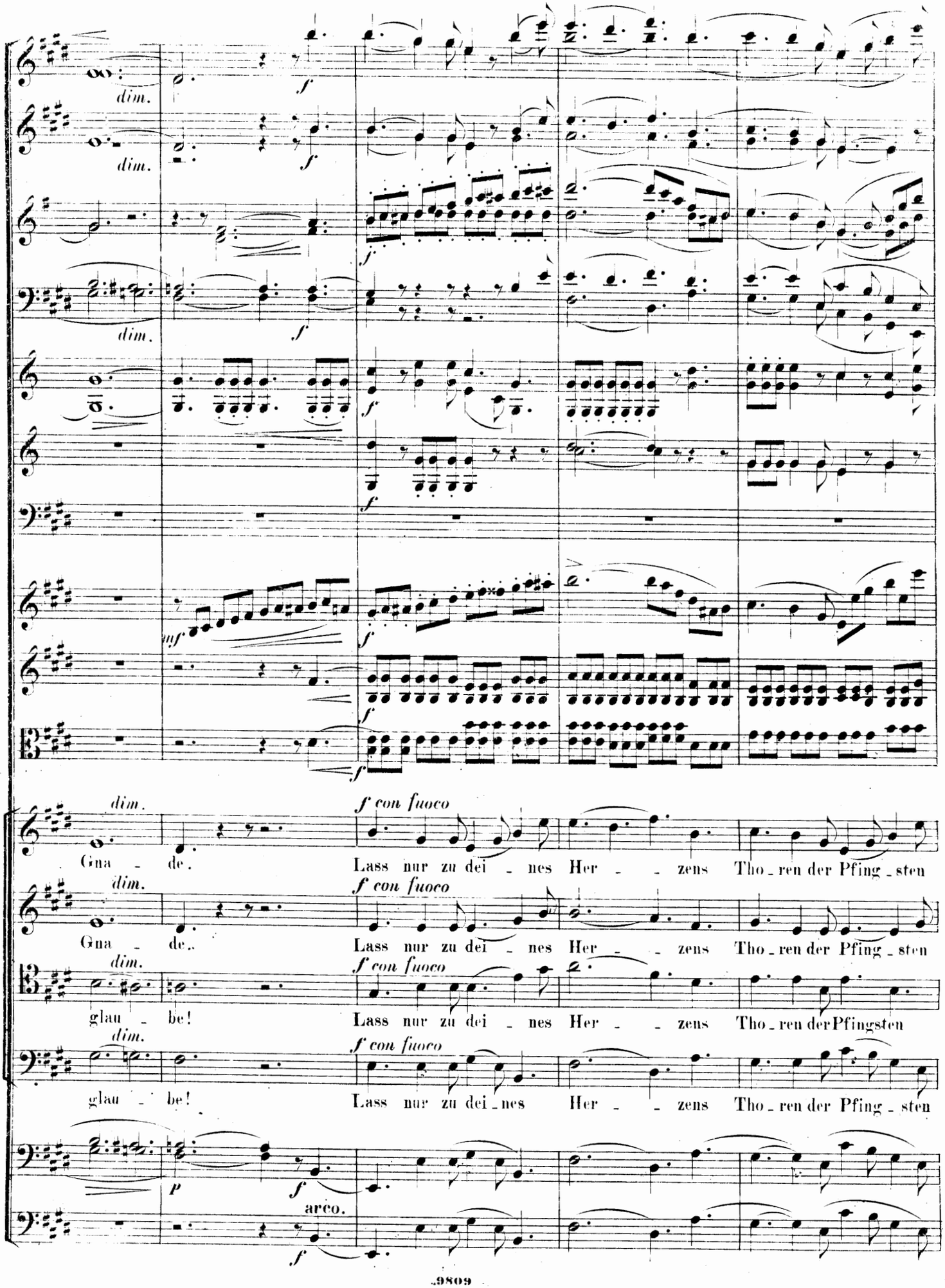
dim.
f
mf
f con fuoco
Gna - de.
Lass nur zu dei - nes Her - - zens Tho - ren der Pfing - sten
glau - be!
Lass nur zu dei - nes Her - - zens Tho - ren der Pfingsten
p
arco.

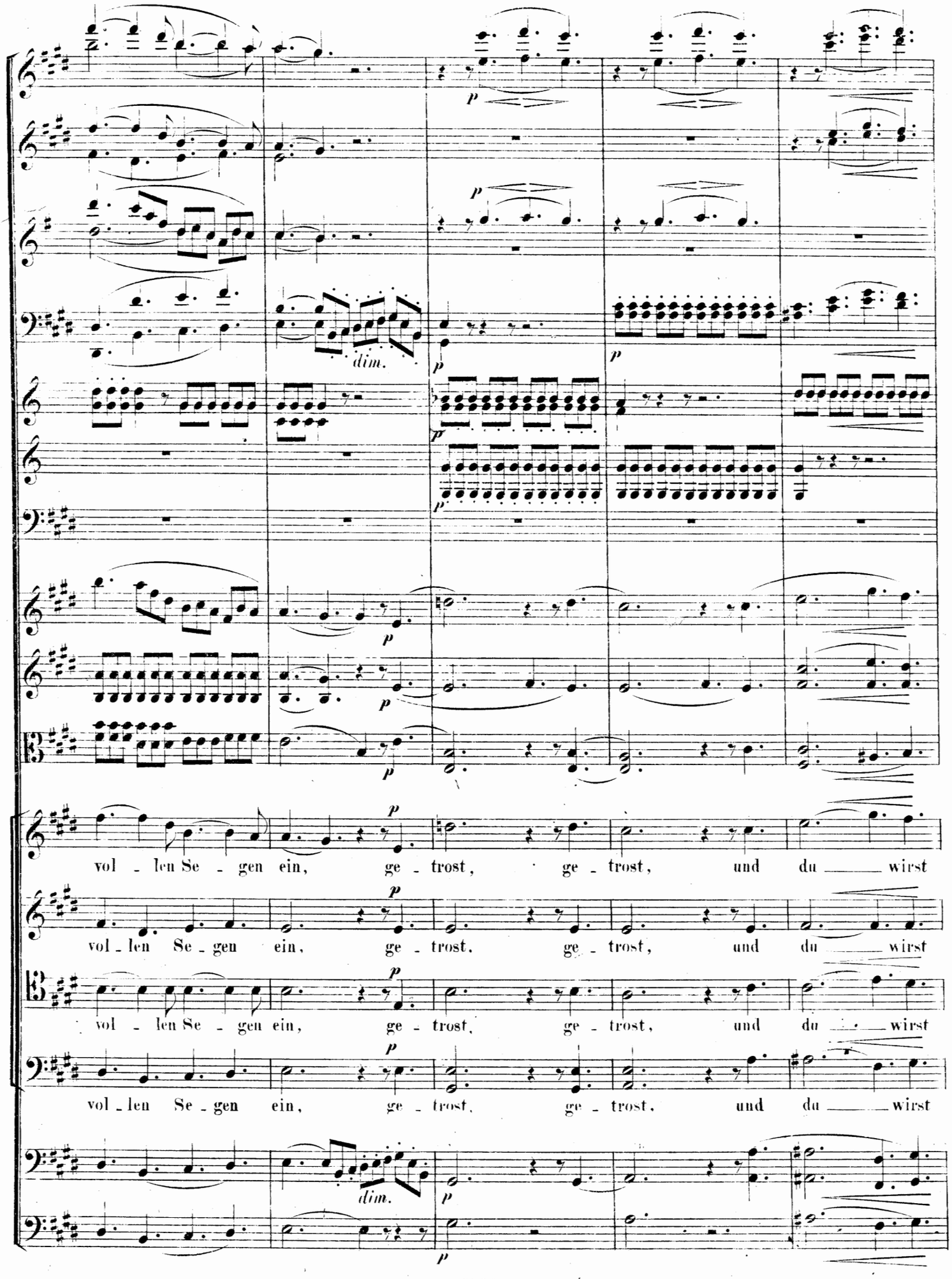
dim.
p
vol - len Se - gen ein, ge - trost, ge - trost, und du wirst
vol - len Se - gen ein, ge - trost, ge - trost, und du wirst
vol - len Se - gen ein, ge - trost, ge - trost, und du wirst
vol - len Se - gen ein, ge - trost, ge - trost, und du wirst
dim.

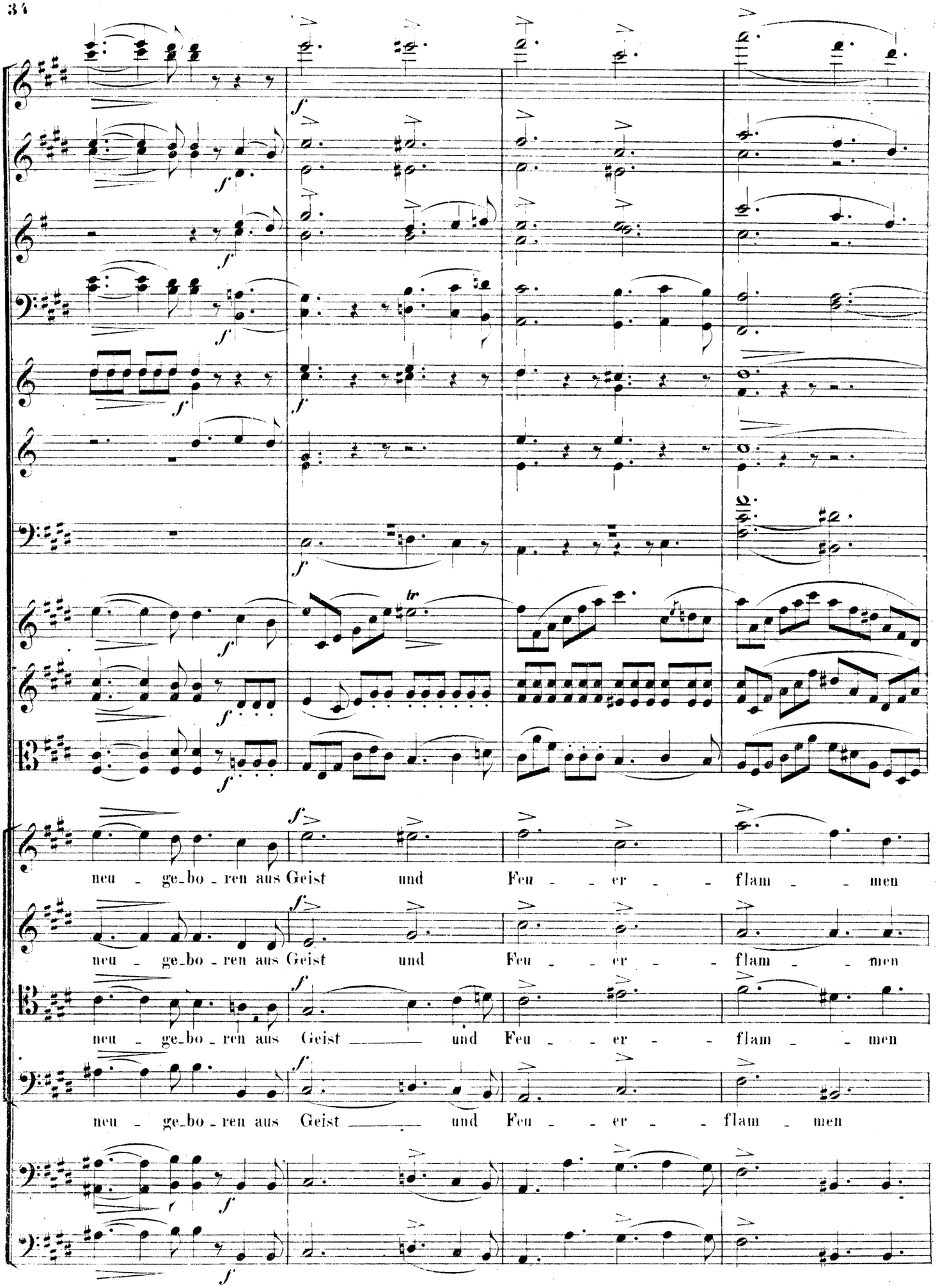
neu - ge_bo - ren aus Geist und Feu - - er - - flam - - men
neu - ge_bo - ren aus Geist und Feu - - er - - flam - - men
neu - ge_bo - ren aus Geist und Feu - - er - - flam - - men
neu - ge_bo - ren aus Geist und Feu - - er - - flam - men

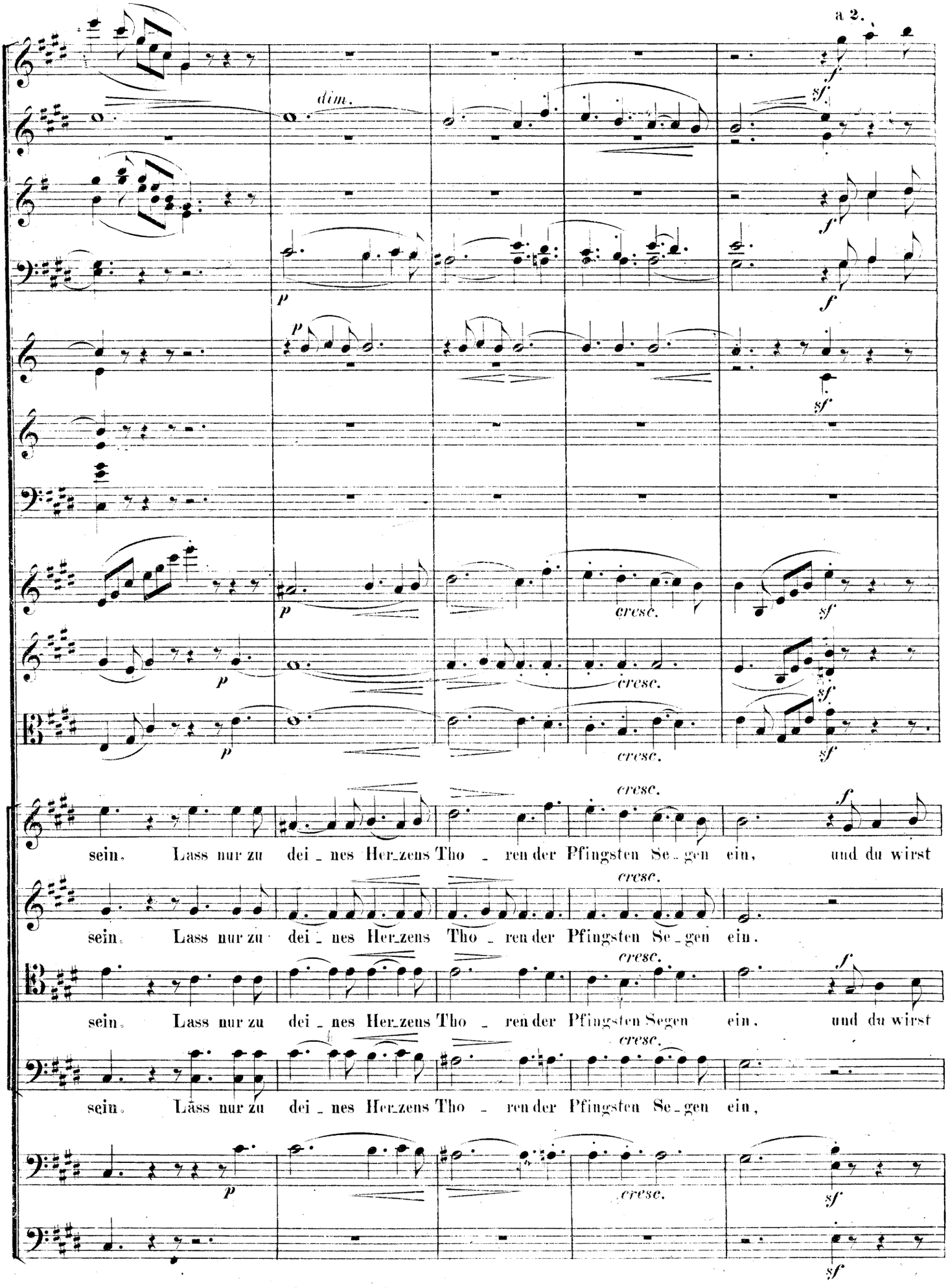
a 2.
dim.
cresc.
sein. Lass nur zu dei_nes Her_zens Tho_ren der Pfingsten Se_gen ein, und du wirst
sein. Lass nur zu dei_nes Her_zens Tho_ren der Pfingsten Se_gen ein.
sein. Lass nur zu dei_nes Her_zens Tho_ren der Pfingsten Segen ein, und du wirst
sein. Lass nur zu dei_nes Her_zens Tho_ren der Pfingsten Se_gen ein,

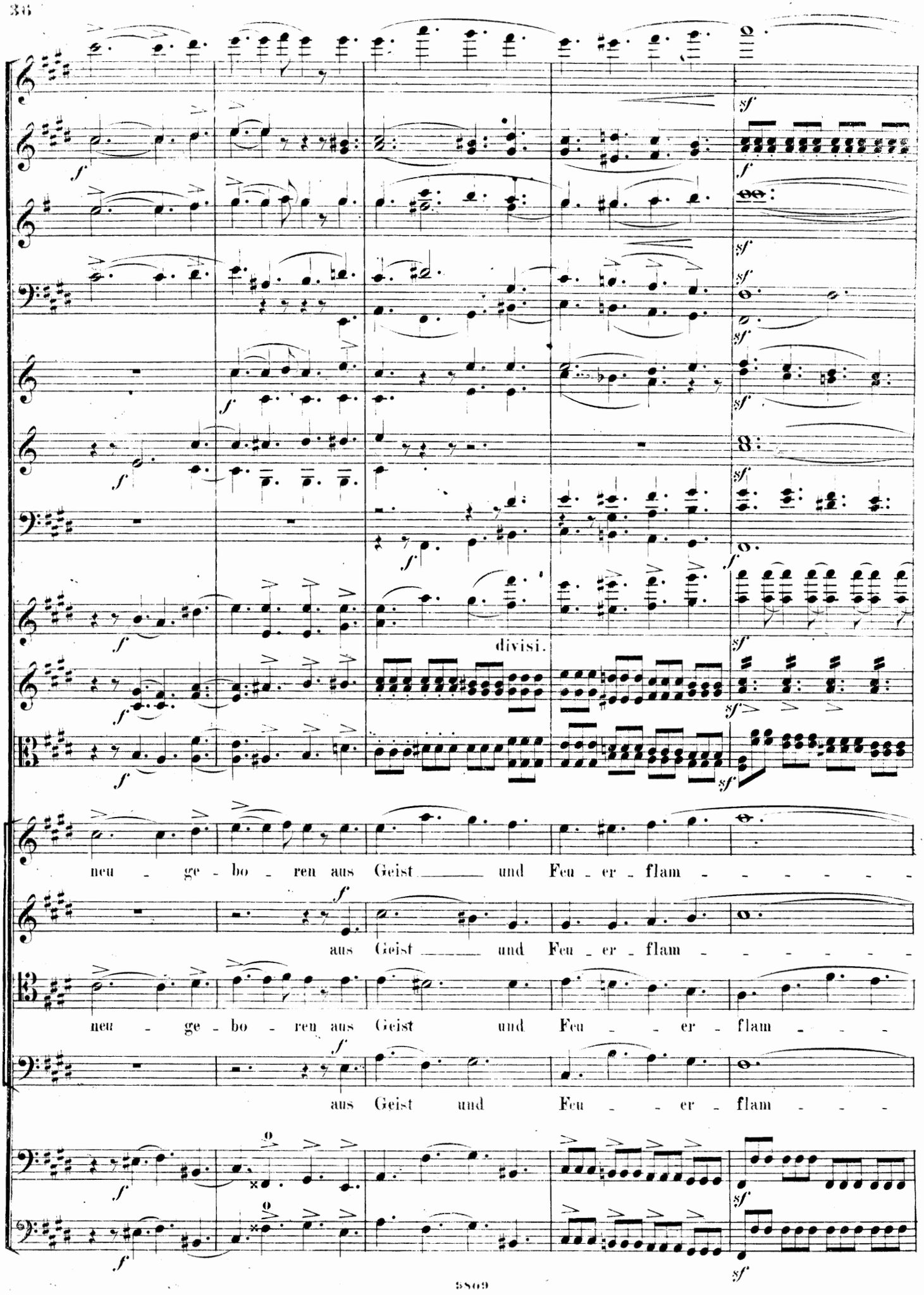
divisi.
neu - ge - bo - ren aus Geist und Feu - er - flam - - - - - -
aus Geist und Feu - er - flam - - - - - -
neu - ge - bo - ren aus Geist und Feu - - - er - flam - - -
aus Geist und Feu - - - er - flam - - -

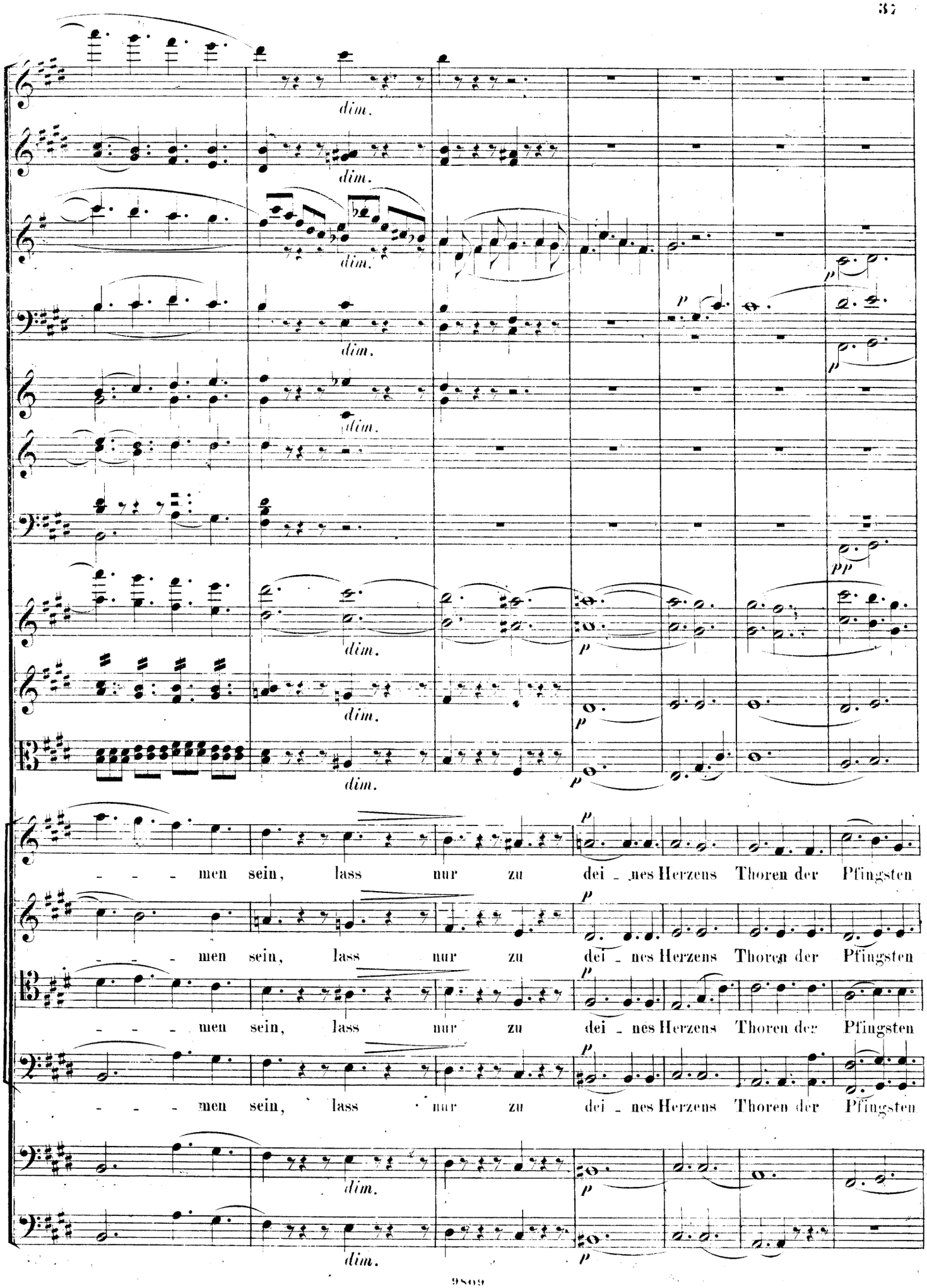
dim.
dim.
dim.
dim.
dim.
dim.
dim.
dim.
p
pp
men sein, lass nur zu dei - nes Herzens Thoren der Pfingsten
men sein, lass nur zu dei - nes Herzens Thoren der Pfingsten
men sein, lass nur zu dei - nes Herzens Thoren der Pfingsten
men sein, lass nur zu dei - nes Herzens Thoren der Pfingsten

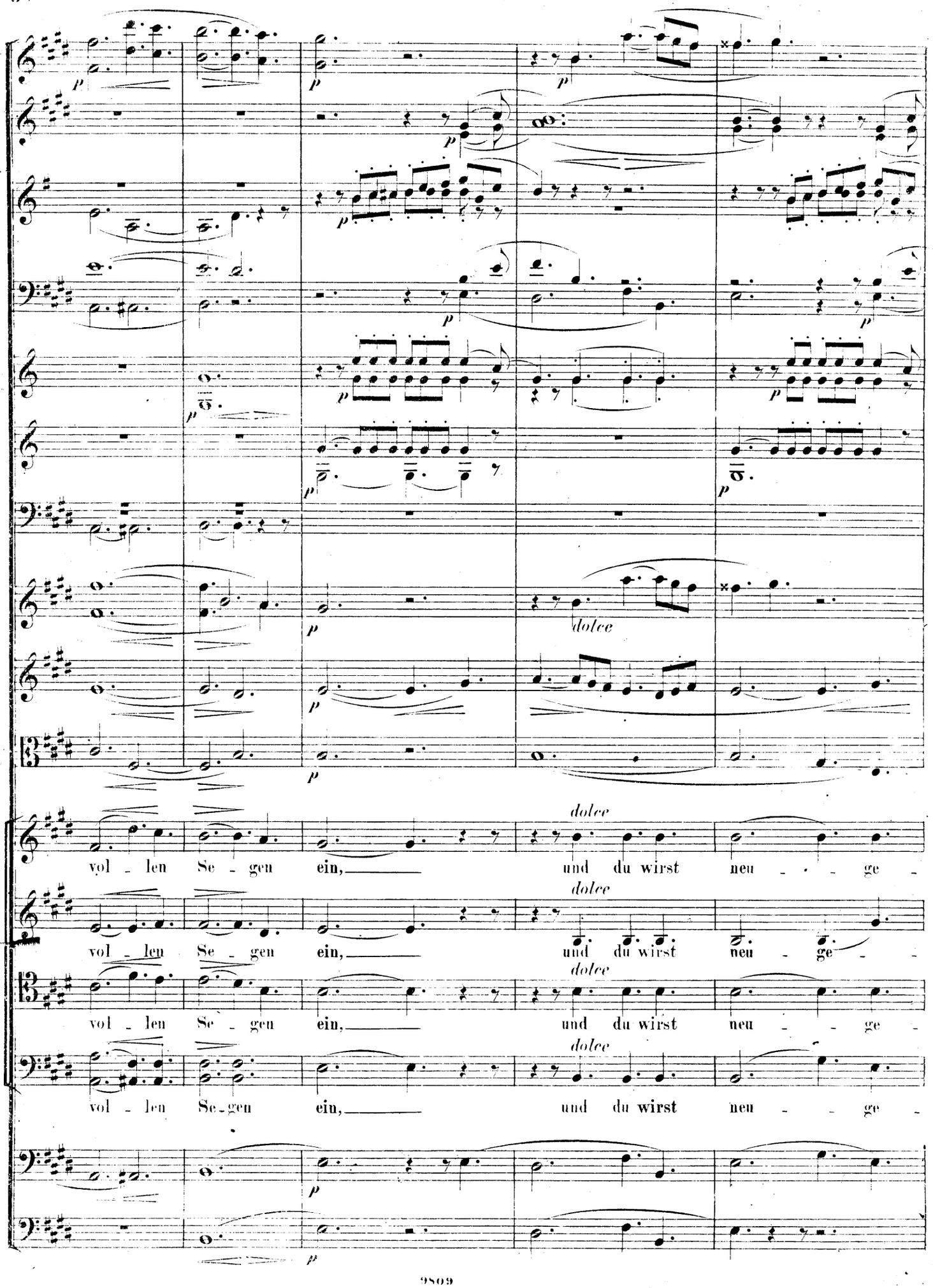
dolce
vol - len Se - gen ein, und du wirst neu - - - ge -
dolce
vol - len Se - gen ein, und du wirst neu - ge - -
dolce
vol - len Se - gen ein, und du wirst neu - - ge -
dolce
vol - len Se - gen ein, und du wirst neu - - ge -

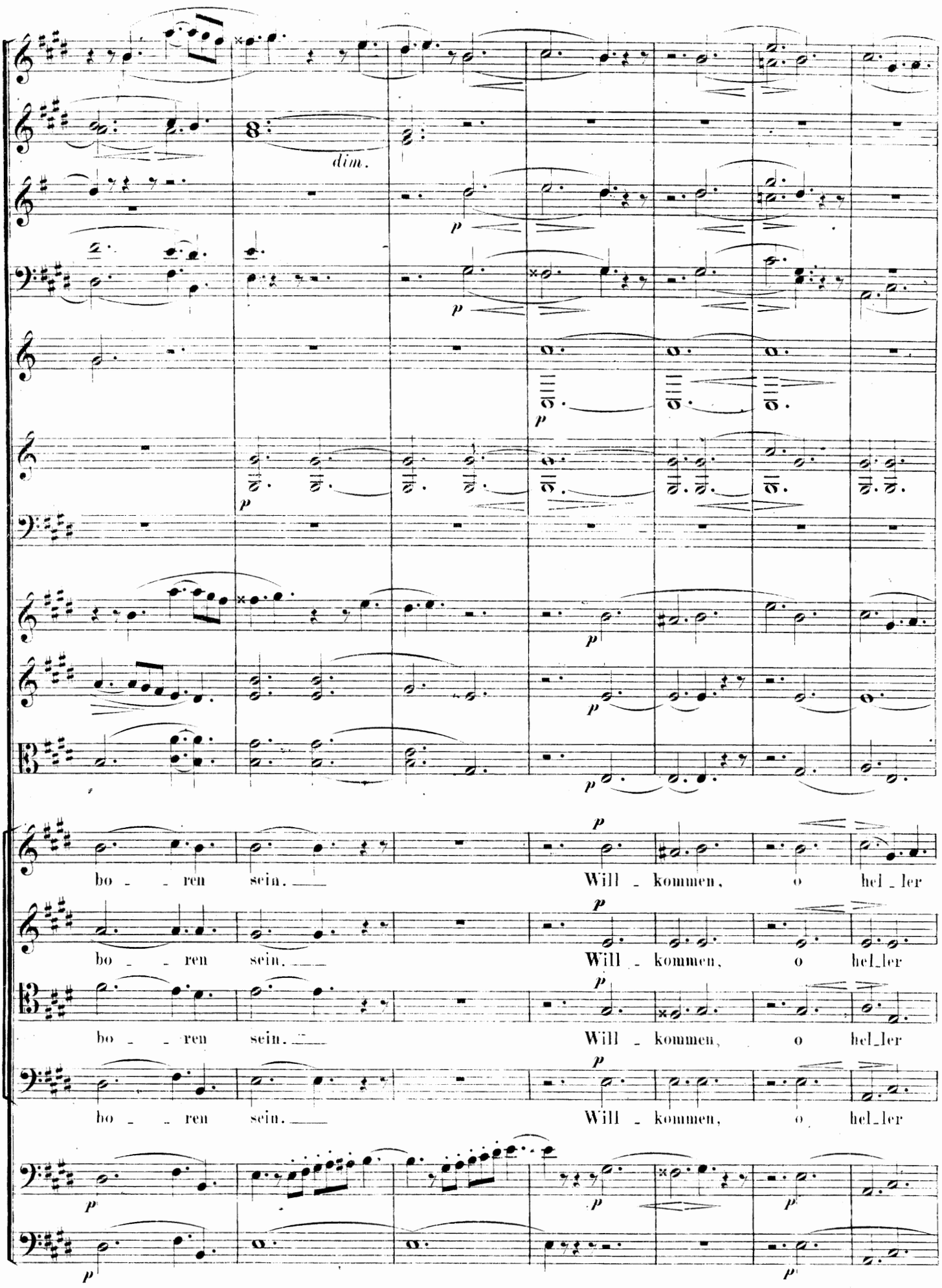
dim.
bo - - ren sein. Will - kommen, o hel - ler
bo - - ren sein. Will - kommen, o hel_ler
bo - - ren sein. Will - kommen, o hel_ler
bo - - ren sein. Will - kommen, o hel_ler

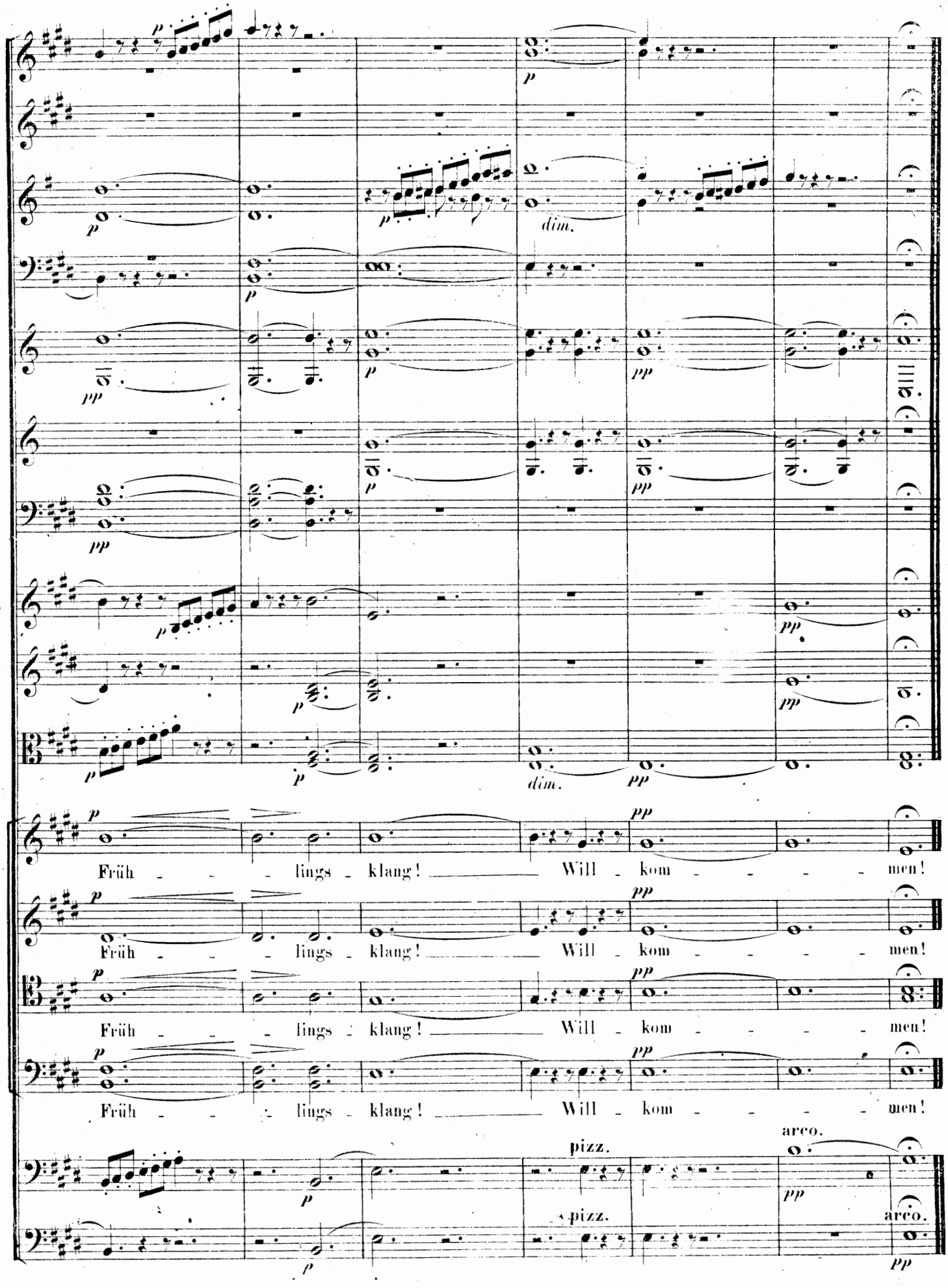
Früh - - - lings - klang! Will - kom - - - - men!
Früh - - - lings - klang! Will - kom - - - - men!
Früh - - - lings - klang! Will - kom - - - - men!
Früh - - - lings - klang! Will - kom - - - - men!
pizz.
arco.
pizz.
arco.