

STIFFELIO

DRAMMA LIRICO DI F. M. PIAVE, MUSICA DEL MAESTRO

G. VERDI

Alla Nobile Signora

CLEMENTINA HIRSCHL-DE MINERBI

Dilettante di musica distintissima

D'ogni Arte del Bello Esimia Cultrice, Generosa Protettrice

L' EDITORE GIOVANNI RICORDI D. D. D.

1852

Registrato
nell' Archivio dell' Unione

Proprietà
dell' Editore

SALVIONI.

Riduzioni
per Canto con accomp. di Pte F. 40
per Pianoforte a 2 mani » 26
per Pianoforte a 4 mani » 50
di LUIGI TRUZZI.

22941
22961
23881

L' editore-proprietario si riserva il diritto della stampa di tutte le riduzioni, traduzioni e composizioni sopra quest' Opera

FIRENZE, G. Ricordi e Jouhaud.

MENDRISIO, Carlo Pozzi, che ne ha fatto
regolar deposito al Consiglio di Stato.

MILANO

I. R. STABILIMENTO NAZIONALE PRIVIL.
DI CALCOGRAFA, COPISTERIA E TIPOGRAFIA MUSICALE DI
GIOVANNI RICORDI

Contrada degli Omenoni N. 1720 e sotto il portico a fianco dell' I. R. Teatro

LONDRA, Boosey e C.
PARIGI, F. Blanchet.

INDICE

dell'Opera **STIFFELIO** del Maestro

GIUSEPPE VERDI

Riduzione per CANTO e Pianoforte.

22941	N. 1	Sinfonia	Pag. 3
22942	» 2	ATTO PRIMO. Introduzione e Racconto, <i>Di qua varcando sul primo albore</i> , per T.	» 20
22943	» 3	Scena e Settimino, <i>Colla cenere disperso</i> , per S., mezzo S., 3 T., Bar e B.	» 29
22944	» 4	Seguito e Stretta dell' Introduzione, <i>Viva Stiffelio! viva!</i>	» 44
22945	» 5	Scena ed Aria, <i>Vidi dovunque gemere</i> , per T.	» 60
22946	» 6	Preghiera, <i>Tosto ei disse! Ah son perduta!</i> per S.	» 74
22947	» 7	Scena e Duetto, <i>Dite che il fallo a tergere</i> , per S. e Bar.	» 77
22948	» 8	Scena dopo il Duetto, <i>M' evitan! ma il colloquio</i>	» 94
22949	» 9	Coro nel Finale primo, <i>Plaudiam! di Stiffelio s' allegri il soggiorno</i>	» 96
22950	» 10	Seguito del Finale primo, <i>Non solo all' iniquo ch' ha il Maestro venduto</i>	» 112
22951	» 11	Largo del Finale primo, <i>Oh qual m' invade ed agita</i>	» 116
22952	» 12	Stretta del Finale primo, <i>Chi ti salva, o sciagurato</i>	» 151
22953	» 13	ATTO SECONDO. Scena ed Aria, <i>Ah dagli scanni eterei</i> , per S.	» 147
22954	» 14	Scena e Duetto, <i>Scegli... Un duello? Sì, mortale</i> , per T. e Bar.	» 162
22955	» 15	Scena e Quartetto, <i>Era vero?.. ah no!.. è impossibile</i> , per S., 2 T. e Bar.	» 168
22956	» 16	Preghiera e Finale secondo, <i>Non punirmi, Signor, nel tuo furore</i>	» 181
22957	» 17	ATTO TERZO. Scena ed Aria, <i>Lina, pensai che un angelo</i> , per Bar.	» 195
22958	» 18	Scena, <i>Dite ai fratei</i>	» 205
22959	» 19	Scena e Duetto, <i>Opposto è il calle che in avvenire</i> , per S. e T.	» 207
22960	» 20	Preghiera, <i>Confido in te, Signor, pietà</i> , per S. e Bar.	» 224
22961	» 21	Scena finale, <i>Stiffelio? Eccomi</i>	» 252

Woodcoll

8955424

PERSONAGGI

ATTORI

STIFFELIO , ministro assasveriano	signor <i>Gaetano Fraschini</i> (1. ^o Tenore)
LINA , sua moglie , figlia di	signora <i>Gazzaniga Malaspina</i> (1. ^a Donna Sop.)
STANKAR , vecchio colonnello conte dell' impero	signor <i>Filippo Colini</i> (1. ^o Baritono)
RAFFAELE , nobile di Leuthold	signor <i>Raineri Dei</i> (altro 1. ^o Tenore)
JORG , altro vecchio ministro	signor <i>Francesco Reduzzi</i> (Basso Profondo)
FEDERICO di Frengel e	signor <i>Giovanni Petrovich</i> (2. ^o Tenore)
DOROTEA , cugini di Lina	signora <i>Viezzoli De-Silvestrini</i> (2. ^a Donna)
FRITZ , servo che non parla	signor <i>N. N.</i>

CORO E COMPARSE

Amici del conte — Discepoli di Stiffelio — Popolo Assasveriano.

SCENA

Un castello del conte di Stankar in Germania , sulle rive dello Salzbach , e suoi dintorni.

EPOCA

Il principio del secolo XIX.

NB. Gli Attori sunnominati sono quelli che eseguirono quest' Opera per la prima volta al Teatro Grande di Trieste l' autunno 1850.

N° 1.

SINFONIA

Fr. 5

M. M. ♩ = 60.

ANDANTE.

sempre staccato.

VERDI „STIFFELIO..

H 22944 J

Proprietà di G. Ricordi in Milano.

5 43-8
54

- System 3:** Continues the melodic and harmonic development.

8^a

8^a

ff

p

ff

p

ff

pp

11

8^a

cres. *f*

8^a

PIU MOSSO. M. M. $\text{♩} = 120.$

ATTO PRIMO.

INTRODUZIONE E RACCONTO

„Di qua varcando sul primo albore,,

ELEGUITO DAL SIG.^r FRASCHINI

(TENORE)

N.º 2.

Fr 3. —.

SCENA PRIMA. Sala terrena nel castello del conte di Stankar; nel fondo una porta nel centro, con finestra a sinistra dello spettatore; un camino netto ardente a diritta. Davanti la finestra, verso la metà della scena, una gran tavola con varii libri, tra i quali uno piuttosto grande legato in tutto lusso con fermaglio chiuso a chiave. L'occorrente per iscrivere.

(Seduto presso la tavola, leggendo)

JORG.

M.M. ♩ = 92.

MAESTOSO.

Oh san - to li - bro, oh dell' e - ter - no Ve - ro i - spi.

(chiude il libro e s'alza)

ra - te pro - fe - ti - che pa - ro - le!.. Se - - - gui, Stif -

fe - lio, e tua pa - ro - la si - a tem - pe - sta che di - strugge, on - - da che in -

-go - ja, o fol - go - re che at - ter - - ra pei ne - mi - - ci di Di - o su questa ter - -

ALLEGRO.

- ra. Ei vien... la spo - - - sa è

ALLEGRO. ♩=108.

se - co... Ah voglia il cie - lo che l'a - mo - re non si - a d'inciampo al ze -

-lo!

FF

SCENA II.

STIFFELIO. (al cui braccio è Lina)

Tra voi son i... o... mia

mp

JORG.

STANKAR.

spo - sa... a - mi - cil.. Stif - fe - lio... Fi - glio...

DOROTEA.

Co - - me fe - li - - ci tut - ti go - - diam per tal ri - tor - no! In o - gni

RAFFAELE.

Co - - me fe - li - - ci tut - ti go - - diam per tal ri - tor - no! In o - gni

FEDERICO.

Co - - me fe - li - - ci tut - ti go - - diam per tal ri - tor - no! In o - gni

STANKAR.

Co - - me fe - li - - ci tut - ti go - - diam per tal ri - tor - no! In o - gni

JORG.

Co - - me fe - li - - ci tut - ti go - - diam per tal ri - tor - no! In o - gni

ff

D
 co - re vi - vrà tal giorno. O - gnun quì v'a - ma. Un bat - tel - lie - re
 R
 co - re vi - vrà tal giorno. O - gnun quì v'a - ma.
 F
 co - re vi - vrà tal giorno. O - gnun quì v'a - ma.
 S
 co - re vi - vrà tal giorno. O - gnun quì v'a - ma.
 T
 co - re vi - vrà tal giorno. O - gnun quì v'a - ma.

DOR. STIF. DOR. STIF.
 quì fu più vol - te... E m'ha cer - ca - to? Sì. Desso è Val - ter; il buon noc - chie - re su stra - no

DOR.

Sa - - per pos - - sia - mo che vi nar - - rò?

STIF.

ca - - so m'ha-con - sul - ta - to. Oh

RAFF.

Sa - - per pos - - sia - mo che vi nar - - rò?

FED.

Sa - - per pos - - sia - mo che vi nar - - rò?

STAN.

Sa - - per pos - - sia - mo che vi nar - - rò?

JORG.

Sa - - per pos - - sia - mo che vi nar - - rò?

STIF.

M. M. ♩ = 420.

sì! ri - pe - ter - lo non mi vie - tò.

M. M. ♩ = 420.

ANDANTINO MOSSO QUASI ALLEGRETTO.

FF

pp

Di qua var - can - - do sul primo al - bo - - re u - na fi - ne - - stra ei vi - de a -

- pri - - re, e co - me còl - - to da gran ter - ro - - re a quel - la un gio - vi - ne poi com - pa -

LINA.

(Oh ciel! che sento!)

(Oh ciel! che sento!)

DOROTEA.

Strano è l'e - vento, stra - no è l'e - vento.

STIF.

-ri - re.

RAFF.

(Oh ciel! che sento!)

(Oh ciel! che sento!)

FEDERICO.

Strano è l'e - vento, stra - no è l'e - vento.

STAN.

(Oh mio sospetto!)

Stra - no è l'e - vento.

JORG.

Deh proseguite.

Stra - no è l'e - vento.

STIF.

E - ra u - na don - na a lu - i dap - pres - so che fuor di sen - no qua - si pa - re - a... E - gli e - si -

- ta - - va, ma poi l'ec - ces - so del - lo, spa - ven - to vin - cer do - ve - a; sul - la fi -

- ne - stra rat - to mon - tò, e giù nell' on - da pre - ci - - pi - - tò.

* Eseguido l'Opera di seguito si ommetterà l'ultima battuta.

LINA
DOROT
STIFFE
RAFFA
FEDE
STAN
JORG
M.M
ALL

SCENA E SETTIMINO

N.º 3.

„Colla cenere disperso,
(Sop., mezzo Sop., 3 Ten., Bar., e Basso.)

Fr. 5.

ATTO I. *Seguito della Scena II.*

LINA.

(Gran Di_o!)

DOROTEA.

STIFFELIO.

-tò. Ot_to.

RAFFAELE.

(Fu te_sti - mo - nio del ca_so

FEDERICO.

STANKAR.

Son quan_ti giorni?

JORG.

M.M. ♩ = 152.

ALLEGRETTO

L
D
S
R
F
S
I

E_rail fug - gen - te ri - co - no - sciuto? Ve - diamo?

(traendo di tasca un portafogli)

No, que - sti fo - gli so - lo ha per - du - to.

mi - o!)

E_rail fug - gen - te ri - co - no - sciuto? Ve - diamo?

E_rail fug - gen - te ri - co - no - sciuto? Ve - diamo?

E_rail fug - gen - te ri - co - no - sciuto? Ve - diamo?

L (Cie-lo!)
 D
 S Per con-se-gnar-li, legger do-vre-i, rea tresca al-lo-ra di-scopri-
 R (Cie-lo!)
 F
 S Che ne fa-rete?
 J

1. (Che fi - a?)
D. Che ri - sol - ve - te? (getta alle fiamme il portafogli)
S. - re - i... Ar - dan col no - me del se - dut - tor.
R. (Che fi - a?)
F. Che ri - sol - ve - te?
S. Che ri - sol - ve - te?
I. Ebben? Che ri - sol - ve - te?

L (Cie - lo, re - spi - - - - ro!)
 D (Su - bli - me cor!).....
 S
 R (Cie - lo, re - spi - - - - ro!)
 F (Su - bli - me cor!).....
 S (Su - bli - me cor!).....
 J (Su - bli - me cor!).....

STIF. *ADAGIO.*

Col - la ce - nere disper - so sia quel no - - mee quel de - lit - to; Dio lo dis - - se, Dio l'ha

M.M. ♩ = 56.

ADAGIO.

pp

pp

S

scrit - - to, al fra - tel s'indul - ge - rà.

RAFF. (piano a Lina.)

R

(Simular, mentire e'

FED.

F

(Ei disper - de dell'er -

JORG.

I

(Ah per - fi - no la me - moria ei disper - de dell'er -

LINA:

DOR:

(La pu - rez - za dell' a - mo - re, la bonta - de in cor gli sta! in cor gli

STIF:

duopo... Un colloquio da voi voglio.

- ro - re! la pu - rez - za dell' a - mo - re, la bonta - de in cor gli sta! in cor gli

STAN:

(da sè.)

(O Leuthold, all' o - nor mio nel - la figlia tu at - ten - tavi! ma, s'è ver che lo macchia -

- ro - re! la pu - rez - za dell' a - mo - re, la bonta - de in cor gli sta! in cor gli

(da sè)

L. **13** \sharp

D. **13** \sharp sta! in cor gli sta! la bontade in core,

S. **13** \sharp

R. **13** \sharp In quel libro porrò un foglio ch'ora lo coterà.

F. **13** \sharp sta! in cor gli sta! la bontade in core,

S. **13** \sharp - vi, il tuo san - gue il tuo sangue il terge - rà! se l'onortuamemac.

J. **13** \sharp sta! in cor gli sta! la bontade in core,

T ah mercè, gran Dio! ah mer - - cè!
 D la bonta - dein core, in cor gli sta!
 S Dio lo dis - se, Dio l'ha scrit - - - to, al fratel s'indulge -
 R vi di - - - rà,
 F la bonta - dein core, in cor
 S - chiasti, il tuo sangue il ter - ge - rà, il ter - - ge - rà,
 D la bonta - dein core, in cor gli sta!
 F

dolce.

L. ah mer - - - cè, ah mer - cè, mer - cè, gran

D. in cor gli sta! Ah per - fi - no la me - mo - ria ei di - sper - de dell' er -

S. - rà s'indul - - ge - rà. Dio lo disse,

R. vi di - - - rà. Si - mu - lar, men - ti - re è d'uo - po... un col - lo - quio da voi

F. gli sta! Ah per - fi - no la me - mo - ria ei di - sper - de dell' er -

S. il ter - - ge - rà. O Leu - thold, all' o - nor mi - o nel - la fi - glia tu at - ten -

J. in cor gli sta! Ah per - fi - no la me - mo - ria ei di - sper - de dell' er -

70

Di - o, ti com - mos - - se il mio do - lo - re!

- ro - re! la pu - rez - za dell' a - mo - re, la bon - ta - de in cor gli sta, sì, la pu - rez - za dell' a -

Soprano: Dio l'ha scritto, Dio l'ha scritto, al fra - tel - - -

Alto: vo - gliò... in quel li - bro por - rò un fo - gliò, ch' o - ra e lo - co vi di - rà, l' o - - ra e il

Fra - tenello: - ro - re! la pu - rez - za dell' a - mo - re, la bon - ta - de in cor gli sta, sì, la pu - rez - za dell' a -

Basso: - ta - vi! ma, s'è ver che lo mac - chia - vi, il tuo san - gue il ter - ge - rà, ma, s'è ver che lo mac -

Tenore: - ro - re! la pu - rez - za dell' a - mo - re, la bon - ta - de in cor gli sta, sì, la pu - rez - za dell' a -

H 22943 H

con slancio.

dim.

L S'or fui sal - - - va, in nuo - vo erro - re Linamainonrica - drà.

D - mo - re, la bon - ta - de in cor gli sta, sì, la bon - ta - de in cor gli sta, sì, la pu - rez - za dell' a -

S - lo s'in - dul - ge - rà, al fra - tel - - -

R lo - - - co vi di - - - rà l'o - - - ra e il

F - mo - re, la bon - ta - de in cor gli sta, sì, la bon - ta - de in cor gli sta, sì, la pu - rez - za dell' a -

S - chia - - - vi, il tuo san - - - gue il ter - ge - rà, ma, s'è ver chelomac -

J - mo - re, la bon - ta - de in cor gli sta, sì, la bon - ta - de in cor gli sta, sì, la pu - rez - za dell' a -

8^a *dim.* *p*

S'or fui sal - - - va, in nuo - vo errore li - na mai non ri - ca - drà, s'or fui sal - va in nuo - vo er -
 - mo - re, la bon - ta - de in cor gli sta, sì, la bon - ta - de in cor gli sta, la bon - ta - de in cor gli
 - lo s'in - dul - ge - rà..... s'in - dul - ge - rà, Dio lo dis - se, al fra -
 lo - - - co vi di - rà, porrò un foglio ch'o - ra e
 - mo - re, la bon - ta - de in cor gli sta, sì, la bon - ta - de in cor gli sta, la bon - ta - de in cor gli
 - chia - - - vi, il tuo san - - - gue il ter - - - ge - rà, il tuo san - gue il tuo
 - mo - re, la bon - ta - de in cor gli sta, sì, la bon - ta - de in cor gli sta, la bon - ta - de in cor gli

L
 - ro - re Li - na mai ca - drà, s'or fui sal - - - va, non mai Li - na ca - drà
 D
 sta, in cor gli sta, gli sta, la bon - ta - de in cor gli sta, in cor gli sta,
 S
 - tel s'indul - ge - rà, ah sì, al fra - tel - - lo ah sì, s'indul - ge - rà,
 R
 lo - co vi di - rà, di - rà, o - ra e lo - - co di - rà, sì, vi di - rà,
 F
 sta, in cor gli sta, gli sta, la bon - ta - de in cor gli sta, in cor gli sta,
 S
 sangue il ter - ge - rà, ah sì, il ter - ge - rà,
 J
 sta, in cor gli sta, gli sta, in cor gli sta, in cor gli sta,
 P
 pp p pp

p *string: e cres.*

L Li - na mai, no, no, no, mai ca - drà!).....

D la bon - ta - - - de in cor in cor gli sta, gli sta!).....

S al fra - tel - - lo s'in - dulce - rà, ah sì!.....

R sì, vi di - rà, di - rà!).....

F in cor gli sta, gli sta!).....

S *p* *string: e cres.* il tuo san - - - gue il ter - ge - rà, Leu - thold!).....

J in cor gli sta, gli sta!).....

string: e cres.

ff *ff*

SEGUITO E STRETTA DELL' INTRODUZIONE

„Viva Stiffelio! viva!„

Fr. 5.

N° 4.

ATTO I. SCENA III.

STIFFELIO.

3/8 c

Che

(entro le scene.)

C O R O.

3/8 c

Vi - va Stif - fe - lio! vi - va!

Vi - va Stif - fe - lio! vi - va!

ALLEGRO VIVO.

c

p

JORG. (guardando dalla finestra.)

3/8

fi - - - a? Fe - - sto - sa arri - - va schie - ra d'ami - cia

STIF.

Che von'?

te. Ve - der - vi.

cres. *F*

Amici e Partigiani di Stiffelio.

Ov è?

(entrando.) Ov è?

Ov è?

ga

dim. *p*

CORO.

F > pp A te Stiffe-lioun can-to s'innal-za da ogni co-re; sei di Lama-gna vanto, del vi-zio fu-ga-

F > pp A te Stiffe-lioun can-to s'innal-za da ogni co-re; sei di Lama-gna vanto, del vi-zio fu-ga-

F *p* *F > pp*

p *F >* *p* *F >* *pp*

p *F >* *p* *F >* *pp*

p *F >* *pp* *F* *pp*

F > *pp*

-to-re. Giusti-zia, amor fra-terno diffon-di sul-la ter-ra, pel san-to Ve-ro e-ter-no combat-ti l'a-spra

-to-re. Giusti-zia, amor fra-terno diffon-di sul-la ter-ra, pel san-to Ve-ro e-ter-no combat-ti l'a-spra

guerra. Dal campo, dal con-vi-to, dall'au-la, dal-l'al-ta-re, tuo nome all'in-fi-ni-to tra noi risuo-ne-

guerra. Dal campo, dal con-vi-to, dall'au-la, dal-l'al-ta-re, tuo nome all'in-fi-ni-to tra noi risuo-ne-

LINA. (da sè)

Da qual rimorso a tro-ce mi sen-to la-ce-ra-re! di sua virtù la vo-ce più rea mi gri-de-

Ri-suo-ne-rà. Ri-suo-ne-rà.

-rà. Ri-suone-rà.

-rà. Ri-suone-rà.

(da sé.)

DOROTEA.
-ra.
Da qual rimorso a

STIF.
Dal campo dal con-

Fratelli Dio soltanto dove te laudial-za-re; un'e-co allor il canto nell'u-niverso avrà. Fratelli Dio sol-

RAFFAELE. (da sé.)
Cotal virtù un ri-

FEDERICO.
Dal campo dal con-

STANFAR. (da sé.)
Cotal virtù un ri-

JORG.
Dal campo dal con-

-ra.
Dal campo dal con-

Ri-suone-ra.
Dal campo dal con-

Ri-suone-ra.
Dal campo dal con-

8^a

tro - ce mi sen - to la - ce ra - re! di sua virtù la vo - ce più rea mi gri - de - rà, ah sì, più rea mi gri - de -
vi - to, dall'au - la, dall' al - ta - re, tuo nome all'in - fi - ni - to tra noi ri - suo - ne - rà, ah sì, tra noi ri suo - ne -
tan - to dove - te lau dial - za - re; un'e - co allo - rail can - to nel lu - niver - so a - vrà, a -
mor - so do vreb be in me de - sta - re; ma po co è un pri mo sor - so li bar di vo - lut - tà, ah
vi - to, dall'au - la, dall' al - ta - re, tuo nome all'in - fi - ni - to tra noi ri suo - ne - rà, ah
mor - so se po trà in lei de - sta - re, d'un pa dre av rà il so c - cor - so che sem pre ve - glie - rà, ah
vi - to, dall'au - la, dall' al - ta - re, tuo nome all'in fi - ni - to tra noi ri suo - ne - rà, ah
vi - to, dall'au la, dall' al - ta - re, tuo nome all'in - fi - ni - to tra noi ri suo - ne - rà.
vi - to, dall'au la, dall' al - ta - re, tuo nome all'in - fi - ni - to tra noi ri suo - ne - rà.
vi - to, dall'au la, dall' al - ta - re, tuo nome all'in fi - ni - to tra noi ri suo - ne - rà, tra

8^a

dim. p pp p

dim.

H 22944 H

L *ra.* Da qual ri-morso a-tro-ce, da qual rimor-so a-tro-ce mi sen-to la-ce-
 D *ra.*
 S *vra.*
 R *si.*
 F *morendo.*
 S *si.*
 I *p*
si, ah si, tra noi risuo-ne-ra.
 noi, ah si, tra noi risuo-ne-ra.

pp \ominus \ominus \ominus

L *ra - re!* *ah!*.....

D

S *pp* \circ \circ \circ
nell' u - niver - so avrà.....

R *pp* > *p* > *p*
Cotal virtù un ri - mor - so dovrebbe in me de - sta - re; ma poco è un primo

F

S > *p* > *p*
Cotal virtù un ri - mor - so se po - trà in lei de - sta - re, d'un pa - dre avrà il soc -

T > *p* > *p*
Dal cam - po, dal con - vi - to, dall' au - la, dall' al - ta - re, tuo nome all' in - fi -

Dal cam - po, dal con - vi - to, dall' au - la, dall' al - ta - re, tuo nome all' in - fi -

Dal cam - po, dal con - vi - to, dall' au - la, dall' al - ta - re, tuo nome all' in - fi -

p > *p* > *p*

L. Da qual rimor-so a tro-ce misen-to la-ce-ra-re! disua vir-tù la
 D. Dal cam-po, dal con-vi-to, dall'au-la, dall'al-ta-re, tuo no-me all'in-fi-
 S. Fra-tel-li, a Dio sol-tan-to dove-te lau-dial-za-re; un'e-co al-lora il
 R. sor-so libar di vo-lut-tà. Co-tal virtù un ri-morso do-vrebbe in me de-sta-re; ma poco è un primo
 F. Dal cam-po, dal con-vi-to, dall'au-la, dall'al-ta-re, tuo no-me all'in-fi-
 S. -cor-so che sem-pre ve-glierà. Co-tal virtù un ri-morso se po-trà in lei de-sta-re, d'un padre avrài il soc-
 J. -ni-to tra noi risuo-ne-rà. Dal cam-po, dal con-vi-to, dall'au-la, dall'al-ta-re, tuo no-me all'in-fi-
 Ah!.....
 -ni-to tra noi risuo-ne-rà. Dal cam-po, dal con-vi-to, dall'au-la, dall'al-ta-re, tuo no-me all'in-fi-
 -ni-to tra noi risuo-ne-rà. Dal cam-po, dal con-vi-to, dall'au-la, dall'al-ta-re, tuo no-me all'in-fi-

L vo - ce più rea mi gri - de - rà, di sua vir - tù la vo - ce, di sua vir - tù la vo - ce più re - a, più
 D - ni - to tra noi risuo - ne - rà, tuo nome all'in - fi - ni - to, tuo nome all'in - fi - ni - to tra no - i, tra
 S can - to nell'u - niver - so avrà, un' e - co allo - ra il can - to, un' e - co allo - ra il can - to, un' e - co il
 R sor - so libar di vo - lut - tà, ma poco è un pri - mo sor - so, ma poco è un pri - mo sor - so, un sor - so, un
 F - ni - to tra noi risuo - ne - rà, tuo nome all'in - fi - ni - to, tuo nome all'in - fi - ni - to tra no - i, tra
 S - cor - so che sempre ve - glie - rà, d'un padre avrà il soc - corso, d'un padre avrà il soc - corso che sempre, che
 J - ni - to tra noi risuo - ne - rà, tuo nome all'in - fi - ni - to, tuo nome all'in - fi - ni - to tra no - i, tra
 tuo nome all'in - fi - ni - to, tuo nome all'in - fi - ni - to tra no - i, tra
 - ni - to tra noi risuo - ne - rà, tuo nome all'in - fi - ni - to, tuo nome all'in - fi - ni - to tra no - i, tra
 - ni - to tra noi risuo - ne - rà, tuo nome all'in - fi - ni - to, tuo nome all'in - fi - ni - to tra no - i, tra

re - a, più rea mi gri - de - rà, da qual rimor - so atro - ce o hime! mi sen - to la -
no - i, tra noi risuo - ne - rà, tuo no - me all'in - fi - ni - to ah sì tra noi ri - suo -
can - to nell'u - niver - so a - vrà, un'e - co allo - rail can - to nell'u - niver -
sor - so libar di vo - lut - tà, ma po - co, po - counpri - mo sor - so li -
no - i, tra noi risuo - ne - rà, tuo no - me all'in - fi - ni - to ah sì tra noi tra
sempre, che sempre ve - glierà, d'un pa - dre avrà il soccor - so che sem - pre
no - i, tra noi risuo - ne - rà, tuo no - me all'in - fi - ni - to ah sì tra noi, tra
no - i, tra noi risuo - ne - rà, tuo no - me all'in - fi - ni - to ah sì tra noi, tra
no - i, tra noi risuo - ne - rà, tuo no - me all'in - fi - ni - to ah sì tra noi, tra

8^a

42

L
ce - ra - re! da qual rimor - so a - tro - ce mi sen - to la - ce -

D
si - ne - rà, ah sì tuo nome all'in - fi - ni - to tra noi risuo - ne -

S
so a - vrà, un' e - co allo - ra il can - to nell'u - niver - so a

R
bar di vo - lut - tà, ma po - co pocoun pri - mo sor - so libar di vo - lut -

F
noi ri - suo - ne - rà, ah sì tuo nome all'in - fi - ni - to tra noi risuo - ne -

S
sem - pre sempre veglie - rà, ve - glie - rà, d'un padreavrà avrà il soc - cor - so che sempre ve - glie -

J
noi tuo no - me tra noi risuo - ne - rà, ah sì tuo nome all'in - fi - ni - to tra noi risuo - ne -

noi ri - suo - ne - rà, ah sì tuo nome all'in - fi - ni - to tra noi risuo - ne -

noi ri - suo - ne - rà, ah sì tuo nome all'in - fi - ni - to tra noi risuo - ne -

8^a
noi tuo no - me tra noi risuo - ne - rà, ah sì tuo nome all'in - fi - ni - to tra noi risuo - ne -

ra - ra, ah si, ah tra noi ah tra noi ah tra noi risuo - ne -

re, la - ce - rar, la - ce - rar, ah mi sen - to la - ce -

- vrà, al - lor a - - - vrà, ah si al - lor ah si al - lor.....un' e - co a -

- tà, li - bar di vo - lut - tà, po - co po - co un sor - so li - bar di vo - lut -

- rà, tra noi risuo - ne - rà, ah tra noi ah tra noi ah tra noi risuo - ne -

- rà, che sem - pre ve - glie - rà, sempre sempre sì sempre sì sempre veglie -

- rà, tra noi risuo - ne - rà, ah tra noi ah tra noi ah tra noi risuo - ne -

- rà, tra noi risuo - ne - rà, ah tra noi ah tra noi ah tra noi risuo - ne -

- rà, tra noi risuo - ne - rà, ah tra noi ah tra noi ah tra noi risuo - ne -

8^a

43

L. *ce.*
D. *ne.*
S. *a.*
R. *lut.*
F. *ne.*
S. *ie.*
T. *ne.*
B. *ne.*
B. *ne.*
B. *ne.*
B. *ne.*
P. *8^a*

rar la - ce - rar la - ce - rar ah mi sen - to la - ce - ra - - - - -
- ra ah tra noi ah tra noi ah tra noi ri - suone - rà.....
- vrà ah sì al - lor ah sì al - lor ah un' e - co a - vrà un' e - co allor al - lor il can - to nell' u - ni - verso a -
- tà po - co po - co un sor - so li - bar di vo - lut - tà si po - co po - co un sor - so li - bar di vo - lut -
- rà ah tra noi ah tra noi ah tra noi ri - suone - rà ah sì tra noi ri - suone - rà ah sì tra noi ri - suone -
- rà sempre sempre sì sempre sì sempre veglie - rà si sempre sempre veglie - rà si sempre sempre veglie -
- rà ah tra noi ah tra noi ah tra noi ri - suone - rà ah sì tra noi ri - suone - rà ah sì tra noi ri - suone -
- rà ah tra noi ah tra noi ah tra noi ri - suone - rà ah sì tra noi ri - suone - rà ah sì tra noi ri - suone -
- rà ah tra noi ah tra noi ah tra noi ri - suone - rà ah sì tra noi ri - suone - rà ah sì tra noi ri - suone -
- rà ah tra noi ah tra noi ah tra noi ri - suone - rà ah sì tra noi ri - suone - rà ah sì tra noi ri - suone -

(Lina si abbandona sulla sedia presso la tavola, gli altri tutti seguono Stankar nelle stanze a destra)

L
D
S
R
F
S
I

_re!
.....
_vrà.
_tà!
_rà!
_rà!
_rà!
_rà!
_rà!
_rà!

p

SCENA ED ARIA

„Vidi dovunque gemere,,
ESEGUITA DAL SIG. FRASCHINI
(TENORE)

Fr. 5 -

N.º 5.

ATTO I. SCENA IV.

STIFFELIO.

(Non ha per me un ac_cento!.. non un guardo!) (a Lina) So_li noi siamo al _ fi_ne... LINA. Ro_dol_fo...

RECITATIVO.

Oh perdo_na_te! mal s'avvezza a chiamarvi Stif_fe_lio il labbro mio. Ro _ _ dol _ fo

Cantabile. (s'alza)
ANDANTE. M.M. ♩ = 80.

a tempo.

Mul _ _ ler: e _ gliè il dol _ ce no _ me col qua _ le vi chia_ma _ _ i

Proprietà di G. Ricordi in Milano.

la pri_ma vol_ta, che qui, fug_gen_te la ne_mi_ca rab_bia, v'accoglieva mio pa

STIFF:

_dre. Quanto infe_li_ce fui da te lon_tano! **LINA.** Pur di tri_onfi il mondo t'era splendido tan_to e di pia-

LINA.

_ceri!.. **STIFF:** Piacer!.. t'inganni; tu con me con me non e_ri.

ALL: ASSAI MOD: M.M. ♩ = 88.

STIFF:

Vi - di dovunque ge - mere op - pressa la vir - tu - de, ve - gliardi vi - di e

ALL: ASSAI MOD:

mp

gio - vani del vizio in schia - vi - tu - de; vinto dall'o - ro il me - rito, de - lu - sa la giu -

- stizia, e in ma - re di ne - qui - zia va - gar l'u - ma - ni - tà va - ga - re vagar l'u ma - ni -

LINA. ALLEGRO. *ff*

M.M. ♩ = 120.

STIFF: Cie_lo, che orror!

-tà. Le in_ ge - nu_e cu - sto - di del pu - do - re, le

ALLEGRO. *f*

don - ne, rotto il vin - co - lo del con - ju - ga - le a - mo - re... Ah!... Ben lo so, per -

LINA. STIFF:

do - nami; il quadro è troppo or - ren - do... ma ti ri - vedo e appren - do che an - cor v'è fe - del -

AND.^{te} M.M. ♩ = 66.

colla parte.

ALL? M.M. ♩ = 120.

LINA.

Che dite mai, Stif - fe - lio!

STIFF:

-tà. Il ver... Guai! guai se in - ganna - to!.. guai!

(Lina si confonde)

LINA.

guai! guai! guai! È gran - de la vostr' a - nima, a - vreb - be perdo - na - to.

STIFF: ALLEGRETTO. M.M. ♩ = 120.

Ah no, il perdo - noè fa - ci - le al co - re non fe - ri - - to; ma occulto sta nell' a - ni - me

te-so-ro in-de-fi-ni-to, che nulla ma-no in-frangere impu-nemente può, che nul-la mano in-

-fran-ger impu-ne-mente impunemen-te può. Ma... la-grime ti grondano!... tu

ALLEGRO. M.M. ♩ = 426.

tremi!... non m'inganno!... ti crucciasco-so affanno! Par-la al tuo

LINA. STIFF: *affettuoso.*

sposo. No. No?... Al - lor dunque sor - ri - dimi; og - gi del nostro i - me - ne ri -

ANDANTE. M.M. ♩ = 69.

LINA. STIFF: *con espressione.*

- cor - re la me - mo - ria... Lo so... (Che orrende pene!) Dal cie - lo be - ne - di - va - ne

(prendendole la mano) *ALL: M.M. ♩ = 120.* LINA. STIFF:

oggi la ma - dre mi - a... oggi il suo anel... che fia! non l'hai!.. dov' è? Ah!.. Non c'è

più!.. Ri - spon - - de - re v'è d'uo - po... che ne fe - ste? LINA. b L'a - -

- nel - lo?.. Sì... par - la - te - mi... I'a - - nel - - - - - lo a chi lo

(Lina piange e si copre il volto con ambe le mani)

LINA. Ohi - mè! ohi - mè! ohi - mè! ohi - mè!

STIFF: deste? I'a - nello a chi lo deste? I'a - nello a chi lo deste?

cupo con ira.

Ah! v'ap - - pa - rein fron - te scrit - - - to qual ri - mor - so vi fa guer - - - ra! figlio è

ALLEGRO MOSSO. M.M. ♩ = 72.

so - lo d'un de - - lit - - - to quel si - len - zio ac - cu - sa - - tor! Ah ch'io

The second system continues the vocal line with the lyrics: "so - lo d'un de - - lit - - - to quel si - len - zio ac - cu - sa - - tor! Ah ch'io". The piano accompaniment continues with similar rhythmic and melodic patterns.

ca - da ful - mi - - na - - - to, m'i - na - bis - si pur la ter - - - ra! su me

The third system concludes the vocal line with the lyrics: "ca - da ful - mi - - na - - - to, m'i - na - bis - si pur la ter - - - ra! su me". The piano accompaniment provides a steady accompaniment throughout.

3

sca - gli - si il cre - - a - - - - to se mi col - se il di - so - - nor! su me

LINA.

STIFF:

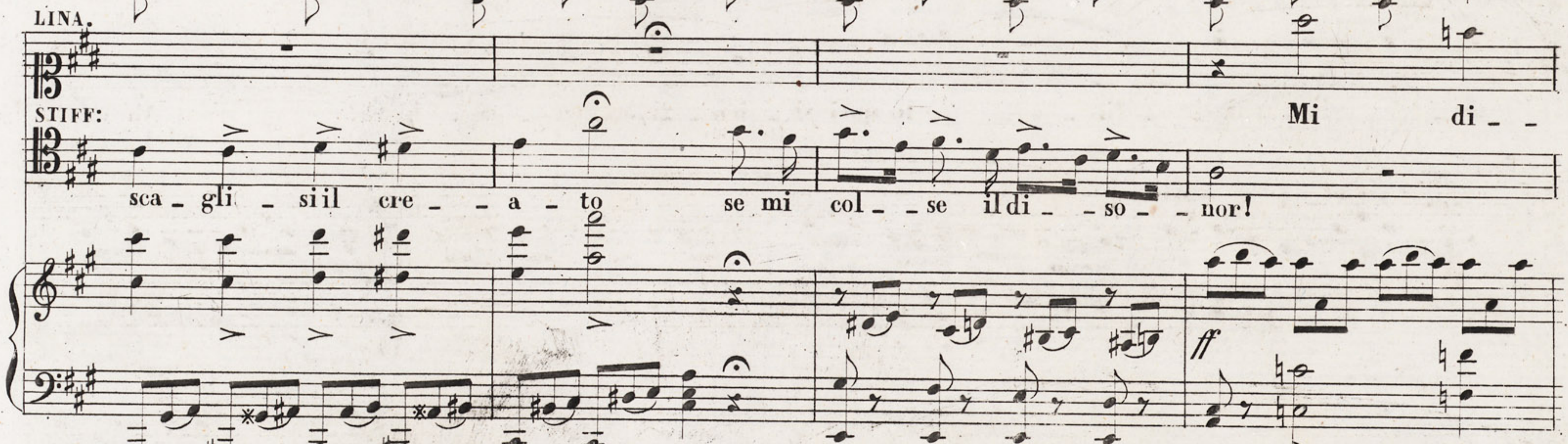

sca - gli - si il cre - - a - - to se mi col - se il di - so - - nor! Mi di - -

- sa - ni - ma, m'at - - terra co - - - si in - - so - li - to fu - - ror, ah!

STIFF:

Ah! v'ap -

cupo con ira.

- pa - re in fron - te scrit - - - to qual ri - mor - so vi fa guer - - - ra! figlio è

so - lo d'un de - - lit - - - to quel si - len - zio ac - cu - sa - - tor! Ah ch'io

ca - da ful - mi - na - - - to, m'i - na - bis - si pur la ter - - - ra! su me

sca - gli - si il cre - - a - - - to se mi col - se il di - so - - nor! su me

sca - gli - si il cre - - a - to se mi col - - se il di - so - - nor!

(entra improvvisamente Stankar)

LINA. SCENA V.

STIFF: (con ira)

Che? Mai per me unistan - tea - vrò!

STANKAR.

Mül - ler? Gliami - ciat - tendono...

(a Stankar) (a Liña)

Per - do - na - temi... Andiam. To - sto ver - rò.

Ma qual' i - ra!

Mi di - sa - ni - ma, m'at - -

Ah ch'io ca - da ful - mi - -

La di - sa - ni - ma, l'at - -

L. **B** \sharp \sharp - ter - - - ra così in - so - li - to fu - - ror, mi di - sa - ni - ma, m'at - - ter - ra co - sì in -
 S. **B** \sharp \sharp - na - - to, m'ina - bis - si pur la ter - - - ra! su me sca - gli - si il cre - a - to se mi
 S. **B** \sharp \sharp - ter - - - ra così in - so - li - to fu - - ror, la di - sa - ni - ma, l'at - ter - ra co - sì in -
 (Piano accompaniment with treble and bass clefs)

(Stiffelio e Stankar partonó)

L. **B** \sharp \sharp - so - li - to fu - - ror, ah!.....
 S. **B** \sharp \sharp col - se il di - so - - nor, sì!.....
 S. **B** \sharp \sharp - so - li - to fu - - ror, ah!.....
 (Piano accompaniment with treble and bass clefs)

SCENA E PREGHIERA

N.º 6.

„Tosto ei disse !.. Ah son perduta!,,

Fr 1. 50

ESEGUITA DALLA SIGNORA GAZZANIGA

(SOPRANO)

agitatissima

LINA.

Tosto ei dis - - se!... Ah son per - du - ta! quai di - scol - - pe usar po -

M. M. ♩ 432.

ALLEGRO AGITATO.

- tre - i? Il ri - mor - - so mi fa mu - ta, un ac - cen - - to non a -

con forza

- vrei. Que - sta mi - - se - ra tra - di - ta niu - no in ter - - ra può sal -

M.M. 54.
Cantabile
ADAGIO.

-var niu - - no in terra può sal - var! ah!..... te a -

-scen - - da, o Dio cle - men - - te, il so - spi - - ro, il pian - - to mi - - o; tu per -

do - - na alla do - len - - te ed ei pur perdo - - ni, o Di - - o! Per - - do - -

- na - ta, per - - do - - na - - ta, o col - - la vi - - ta possa lon - - ta cancellar!

per - do - na - ta, per - do - na - ta, o col - la vi - ta.....

allarg.
..... o col la vi - ta possa lon - ta can - cel - lar, pos - sa pos - sa lon - ta can - cel - lar, pos - sa pos - sa

colla parte

lon - ta pos - sa can - cel - lar!

SCENA E DUETTO

„Dite che il fallo a tergere „

Nº 7.

ESEGUITO DALLA SIGNORA GAZZANIGA E DAL SIG. COLINI

Fr 5. 50.

(SOPRANO E BARITONO)

ATTO I. SEQUITO DELLA SCENA VI.

LINA.

M.M. ♩ = 452

ALL.º AGITATO.

Ver_rà!... dovrò ri_sponder! Che ri_sponder?... Confessar

forse?... Ah no!... scri_ver fia me_glio. (scrivendo) Ro_dol_fo!...

MOD^{to} M.M. ♩ 88.

SCENA VII. STANKAR (fra sè)

Ciel!... non posso!... Io tutto vo' sa_per...

(Stankar si avvicina pian piano a Lina e pone la mano

STAN.

(vedendo Lina)

LINA

Ah!

Non è que - sto che dir gli vo'.

U - na

(s'impadronisce del foglio)

(spaventata)

sulla carta)

LINA

STAN.

lette - ra!

Al si - gnor di Leuthold scrive - va - te! I - o?... Si - lenzio!..

(leggendo)

con forza esclamando

ALL.^o

LINA.

Rodolfo!.. di voi non son più de - gna!.. Non m'inganna - va dun - que, scia - gu - ra - - - ta!... Ta -

STAN.
 cer più non po - te - a... trop - - po sof - fri - va... Ed ei?... Di - spe - ra - zio - ne e

LINA.
 STAN.
 Ciel! Ah no, ch'ei viva, o Di - o! Ma ingan - nar - lo do -
 mor - te per lui qui stan - no. Sì, mor - te!..

LINA.
 - vrò?... No, nol poss' i
 o!

STANKAR

Di-te che il fallo a terge-re la for-za non ha il co-re, che de' ri-morsi il

ALLEGRO VIVO M.M. ♩=426

de-mo-ne troppo vi fa ter-ro-re; di-te ch'è men dif-fi-ci-le all'a-ni-ma sper-

-giu-ra sve-lar la col-pa im-pu-ra che morte a lui da-rà. Non basta a voi l'in-

(risentita)

LINA.

STAN.

Pa - dre!

-famia, non basta a voi l'in - fa - - mia, es - sere vil vo - lete!... Sì... vil! ma u - ditemi . Ro -

STAN.

-dol - fo sal - ve - rete... D'a - mo - re imme - ri - te - - vole, do - vre - te amor su - bire!.. No!.. È

LINA

STAN.

d'uo - - po l'obbe - dire... Mai... Mai? Non sa - rà. Ma - i! Ma - i? No!

STANKAR

Cantabile declamato

Ed io pu - re in faccia agl' uomini dovrò l'i - ra sof - fo - ca - re, la ver -

ANDANTE M.M. ♩ = 56.

- go - gna dovrò vincere, voi mia fi - glia ancor no - ma - re; voi, l'in - de - - gna che di -

cres. a

poco a poco e stringendo con forza

- sprezzo, voi, del pa - - dre diso - nore, voi, l'in - degna, voi, l'indegna che di - sprezzo, voi, del pa - dre diso -

poco a poco e stringendo colla parte

LINA.

Oh qual fa - te orren - do stra - zio d'u - na mi - se - ra pen - ti - ta! non vi di - con que - ste

STAN.

- nor ... Voi, del pa - - dre, voi, del

la - grime che troppo son pu - ni - ta? Non vo - len - te fui nel lez - zo tra - scina - - ta dell' er -

pa - - dre di - - so - - nor, voi, la figlia che di - sprez - - - zo, voi, del padre di - so -

- nor, no, non volen - te fui nel lez - zo tra - scina - ta tra - sci - na - ta tra - scina - ta dell' er -
 nor, voi, la fi - glia, voi, la fi - glia che di - sprez - zo, voi, del pa - - dre diso -

- nor, no, non volen - te fui nel lez - zo tra - scina - - ta dell' er - ror, no, non volen - te fui nel
 - nor, voi, la figlia che di - sprez - - zo, voi, del padre di - so - nor, voi, la

lez - zo tra - scina - ta tra - sci - na - ta tra - scina - ta dell' er - ror! fui tra - - sci -

figlia, voi, la fi - glia che di - sprezzo, voi, del pa - - dre diso - nor, voi, la figlia che disprez - - zo,

r

- na - - ta fui tra - sci - na - - - ta fui nel lezzo trasci - na - ta ah!..... dell'er -

voi del padre di sonor, del pa - - dre sì voi del padre di so - no - re ah!..... di - so -

presto

-ror!
-nor!

Ah nol

Basti a - des - so, quel pian - - to ter - ge - te.

pp

M.M. ♩ = 432.
ALL.^o MOSSO.

pos - so! No, nol pos - so! Non lo pos - so!

Non più..lo do - ve - te. È di pa - dre vo - le - re. È di spo - sa do - ve - re; di Ro -

Ta - ce - rò. Chi m'a - i - ta!

-dol - fo lo esi - ge la vi - - ta... Tempo è ben.

ff

STAB. sotto voce sempre.

Or me - co - ve - ni - te, il pian - to non va - le; nes - su - no so -

ALL.^o ASSAI MODERATO. M.M. ♩=96

-spet - ti l'e - ven - to fa - ta - le; stia co - me in se - pol - cro ce - la - to l'er -

sempre staccato.

-ro - re, lo e - si - ge, lo im - pe - ra del san - gue l'o - no - re. A Mül - ler del mondo l'o -

-nor fia sal - va - to, se il vo - stro per - de - va se il vo - stro per - de - va mu - ta - bi - le a -

LINA.
 -mor. Or-ren-da pa-ro-la!.. per sem-pre per-du-to!.. Il pian-to si ce-li, il duo-lo sia

LINA.
 mu-to. Sor-ri-da se-re-na nel vol-to la cal-ma, na-scon-da l'a-tro-ce pro-cel-la dell'
 STAN.
 Nessun sospetti...

al-ma!.. Per-du-to!.. per-du-to!.. ep-pu-re a-do-ra-to qual co-sa ce-le-ste fu sempre dal
 nessun sospetti nessun sospetti l'e-ven-to fa-tal. Or

cor. Per.

me - co ve - ni - te, il pian - to non va - le; nes - su - no so - spet - ti l'e - ven - to fa - ta - le,

POCO PIÙ VIVO.

- du - to!.. per - du - to!.. ep - pu - re a - do - ra - to qual co - sa ce - le - ste fu sem - pre dal

nessun so - spetti l'e - ven - to fa - tal!

M.M. ♩ = 420

ANCORA UN POCO PIÙ VIVO.

cor. Per - du - - to!. per - du - - to!. ep - pu - re a - do - ra - - to

Or me - co ve - ni - - te, il pian - to non va - - le, il pian - to non

ANCORA UN POCO PIÙ VIVO.

..... ep - pu - re a - do - ra - to fu sem - pre dal

va - - le, non vale il pian - to, non vale il pian - to, nes - su - no so - spet - ti l'e - ven - to fa -

cor. Per - du - - to!.. per - du - - to!.. ep - pu - re a - do - ra
 - tal, or me - co ve - ni - - te, il pian - to non va - - le, il pian - to non
 to ep - pu - re a - do - - ra - to fu sem - pre dal
 va - - le, non va - le il pian - to, non va - le il pian - to, nes - su - no so - spetti l' e - ven - to fa -

PIÙ MOSSO ANCORA.

cor. Fer - du - to!..per - du - to!.. ep - pu - re a - do - ra - to fu sem - pre dal
 - tal, me - co me - co ve - ni - te, non val, non vale il pianto, non val, non vale il pianto,
PIÙ MOSSO ANCORA.
 cor, ah sì, sempre ado - ra - to, sempre ado - ra - to, sempre ado - rato ei fu ei fu dal cor dal cor.....
 no, no, nessun so - spet - ti, nessun so - spetti, nes - sun so - spet - ti l'e - ven - to fa - tal, nessun
dimin. *p*

..... dal cor *fp* a - ma - to ei fu sempre dal cor, ah si, sempre ado - ra - to ei fu dal
 nessun nessun sospet - - - ti, no, nessun so - spetti l'e - ven - to fa -

f *es.* (entrano alla sinistra)
 cor!
 -tal!

SCENA

Fr. 1.

N° 8.

„M'evitan!...ma il colloquio,,

ATTO I. SCENA VIII.

RAFFAELE.

M'e- vi- tan!... mail col- loquio avrò che qui le

AND.te MOSSO.

legato e pp

(traendo di tasca una lettera)

chiedo.... Ec- còil libro... io n'ho la doppia

(apre il libro, vi pone la lettera, lo chiude, e lo ripone sulla tavola.)

JORG. (compare alla finestra)

(Che chiave.

SCENA IX. (entra Federico.)

ve - do!...)

RAFF.

The second system continues the piano accompaniment with a similar rhythmic pattern. The vocal line is mostly silent, indicated by a long dash.

Mi si chiedeva?

FEDERICO.

(prende il libro e lo porta seco, partendo con Raffaele dalla sinistra.)

The third system shows the vocal line starting with a few notes. The piano accompaniment continues with the same rhythmic pattern.

Leu - thold!... La Mes - si - ade di Klopstok vo - le - va:

The fourth system continues the piano accompaniment. The vocal line has several notes with a fermata.

(Jorg si ritira.)

The fifth system shows the piano accompaniment concluding with a final chord. The vocal line has a few notes with a fermata.

CORO NEL FINALE I.

4.

Nº9.

„ Plaudiam! di Stiffelio s'allegri il soggiorno „

Fr 5.

ATTO I. *Scena X.* Sala di ricevimento nel castello, illuminata e parata per una festa.

ALL: VIVACE.

15. 3.
52.

(Amici di Stiffelio e del Conte colle loro spose introdotti da Servi)

Plau_diam! s'al_le_gri il sog_gior_no, plau_

Plau_diam! s'al_le_gri il sog_gior_no, plau_

di Stif_fe - - -lio s'al_le_gri il sog_gior_no, plau_

-diam, plau_diam del grande o_ra - tor! plau_

-diam, plau_diam del grande o_ra - tor! plau_

-diam, al ri - tor - - no del grande o_ra - tor! plau_

- diam! plau - - diam! plau - - diam al ri - tor_no del grande o_ra - tor!
 - diam! plau - - diam! plau - - diam al ri - tor_no del grande o_ra - tor!
 - diam! plau - - diam! plau - - diam al ri - tor_no del grande o_ra - tor!

SOPRANI SOLI. *leggermente.*

Con - - cor-di qui re-gnin la gio-ja, la pa - ce, co - stan-te ve - - ra - ce sor -

MENO. P

- ri - da l'a - - mor! L'a - - mor che dif - - fon-dere ei vuol tra' mor - ta - li; l'a - mor che fa e -

- gua - li lo schiavo e il si - gnor!

Con - - cor-di qui re-gnin la gio-ja, la pa - ce, co -

Con - - cor-di qui re-gnin la gio-ja, la pa - ce, co -

marcato.

stan-te ve-ra-ce sor-ri-da l'a-mor! L'a-mor che dif-fon-de-re ei vuol tra mor-

stan-te ve-ra-ce sor-ri-da l'a-mor! L'a-mor che dif-fon-de-re ei vuol tra mor-

l'a-mor che fae-gua-li lo schiavo e il si-gnor. Plau-diam, ed al can-ti-co un'

-ta-li; l'a-mor che fae-gua-li lo schiavo e il si-gnor. Plau-diam, ed al can-ti-co un'

-ta-li; l'a-mor che fae-gua-li lo schiavo e il si-gnor. Plau-diam, ed al can-ti-co un'

e - co gio - - conda, l'af - fet - to ri - - sponda che fer - ve nei cor! Plau - dia - mo ed al
 e - co gio - - conda, l'af - fet - to ri - - sponda che fer - ve nei cor! Plau - dia - mo ed al
 e - co gio - - conda, l'af - fet - to ri - - sponda che fer - ve nei cor! Plau - dia - mo ed al

can - ti - co un' e - co gio - con - da, l'af - fet - to ri - sponda che fer - ve nei cor, l'af -
 can - ti - co un' e - co gio - con - da, l'af - fet - to ri - sponda che fer - ve nei cor, l'af -
 can - ti - co un' e - co gio - con - da, l'af - fet - to ri - sponda che fer - ve nei cor, l'af -

1º tempo Mosso.

- fetto ri - sponda che fer - ve nei cor! *FF* ² Plau - - diam, plau - - - diam al grande o - ra -
 - fetto ri - sponda che fer - ve nei cor! *FF* ⁵ Plau - - diam, plau - - - diam al grande o - ra -
 - fetto ri - sponda che fer - ve nei cor! *FF* Plau - - diam, plau - - - diam al grande o - ra -

- tor! l'af - - fet - to ri - sponda che fer - ve nei cor! *FF* ² plau - - - diam! plau - - -
 - tor! l'af - - fet - to ri - sponda che fer - ve nei cor! *FF* ⁵ plau - - - diam! plau - - -
 - tor! l'af - - fet - to ri - sponda che fer - ve nei cor! *FF* plau - - - diam! plau - - -

110
102

K 22949 K

Plaudiam!

Plaudiam!

Plaudiam!

SCENA XI.
STIFFELIO.

Plaudiam! Tar - da - sti? A -

Plaudiam! JORG. Ri - fug - go da' gau - di mon - - da - ni.

Plaudiam!

STIFFELIO.

-dunque tai feste?..

Che

JORG.

Le lascioa' pro - fani, ch'ar-re-can pe - ri-gli e in-sidia all' o - nore.

Con - cor-di qui regnin la gioja, la pa-ce, co -

In lontano fra loro.

Con - cor-di qui regnin la gioja, la pa-ce, co -

Con - cor-di qui regnin la gioja, la pa-ce, co -

S. 
 parli?

I. 
 Ti di-co ch'or ora un si-gnore un libro con chiave guar-dingo schiu-deva, e in essoun bi-
 -stante ve-ra-ce sor-ri-da l'a-mor! l'a-mor che dif-fondere ei vuol tra'mor-ta-li; l'a-mor che fae-
 -stante ve-ra-ce sor-ri-da l'a-mo-re! l'a-mor che dif-fondere ei vuol tra'mor-ta-li; l'a-mor che fae-
 -stante ve-ra-ce sor-ri-da l'a-mo-re! l'a-mor che dif-fondere ei vuol tra'mor-ta-li; l'a-mor che fae-

a tempo.

S.

Un bi-glietto!

Oh cielo! che

a piacere.

f.

- glietto...

Ascon- deva, ed a- spetta ri- sposta... Quel libro è stromento di tresca col pe- vo- le...

- guali lo schiavo e il si- gnor!

Plau -

(a poco a poco si avanzano verso il davanti della scena)

- guali lo schiavo e il si- gnor!

Plau -

- guali lo schiavo e il si- gnor!

Plau -

col canto.

a tempo.

S.

sento!

Chiè desso?

Fia vero!

I.

È con Li-na ed hail libro...

_diamo ed al can-ti-co un' e-co gio - conda, l'af - fet-to ri - sponda che fer-ve nei cor! Plau -

_diamo ed al can-ti-co un' e-co gio - conda, l'af - fet-to ri - sponda che fer-ve nei cor! Plau -

_diamo ed al can-ti-co un' e-co gio - conda, l'af - fet-to ri - sponda che fer-ve nei cor! Plau -

MOSSO.
(Stiffelio resta concentrato)

S.  *È Frengell!... Ma come sve_ _lare il mi _ ste_ ro!*

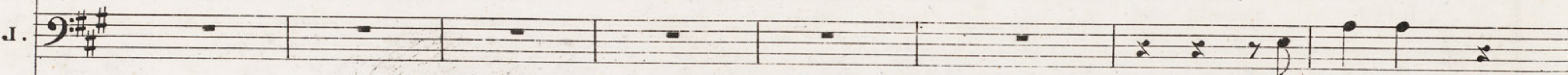
J.  *Più tardi.*

(tutti sul davanti della scena)

MOSSO.

 *- diamo, ed al can_ tico un' e_ co gio_ conda, l'af_ fetto ri_ _sponda che fer_ ve nei cor! l'af_ _*

 *- diamo, ed al can_ tico un' e_ co gio_ conda, l'af_ fetto ri_ _sponda che fer_ ve nei cor! l'af_ _*

 *- diamo, ed al can_ tico un' e_ co gio_ conda, l'af_ fetto ri_ _sponda che fer_ ve nei cor! l'af_ _*

 *marcato.*

MOSSO.

- fetto ri - sponda che fer - ve nei cor! *FF* 2 Plau - - diam, plau - - - diam al grande o - ra -
 - fetto ri - sponda che fer - ve nei cor! *FF* Plau - - diam, plau - - - diam al grande o - ra -
 - fetto ri - sponda che fer - ve nei cor! *FF* Plau - - diam, plau - - - diam al grande o - ra -

- tor! l'af - - fet - to ri - sponda che fer - ve nei cor! *FF* 2 plau - - - diam! plau - - -
 - tor! l'af - - fet - to ri - sponda che fer - ve nei cor! *FF* plau - - - diam! plau - - -
 - tor! l'af - - fet - to ri - sponda che fer - ve nei cor! *FF* plau - - - diam! plau - - -

110
102

K 22949 K

-diam al grandeora_tor! ah si plaudiam! plau_diam!..... plau_diam!..... plau_diam! ah si plau - plau -
 -diam al grandeora_tor! ah si plaudiam! ah si plaudiam! ah si plau -
 -diam al grandeora_tor! ah si plaudiam! ah si plaudiam! ah si plau -
 -diam!.....
 -diam!.....
 -diam!.....

K 22949 K

SEGUITO DEL FINALE I.

Nº40.

„ Non solo all' iniquo ch' ha il Maestro venduto „

Fr 1.50.

ATTO I. SEGUITO DELLA SCENA XI.

FEDERICO

DOROTEA.

Cu - gi - no , pen - sa - te al ser - mo - ne? Al tempio stasse - ra sa - rav - vi riu - nio - ne... Ver -

Alleg. ASSAI MOSSO.

STIFFELIO

LINA

FED.

- remo. Qual fi - a l'argo - mento? An - ti - co. Dell' empio il vil tradi - men - to. (Oh cielo!) Pen -
RAFFAELE (Oh cielo!)
Si, tutti.
Si, tutti.
Si, tutti.

VERDI,, STIFFELIO,,

S 22950 S

Proprietà di G. Ricordi in Milano

- sie - ro su - bli - me, stu - pen - do.

A tut - ti i mal - va - gi de - sempio tre - men - - - - do .

A tut - ti i mal - va - gi de - sempio tre - men - - - - do .

A tut - ti i mal - va - gi de - sempio tre - men - - - - do .

STIF. *declamato*

Non so - lo all'i - ni - quo ch'ha il Maestro ven - du - to, ma a quanti tra - di - scon m'udrete impre -

ALL? ASSAI MODERATO. *colla parte*

-ca - re... A lui che s'in - si - nua, che si - mu - la a - stu - - to, che insidia, che macchia il dome - sti - co

la - - re; che stende la ma - no all'uo - mo ingan - na - - to, e infa - me poi van - ta l'ono - re invo -

- la - - to!.. a lui par a - na - tema fia sol che ri - pe - - ta il carne i - spi - ra - - - to del grande po -

4
DOR. PIÙ MOSSO

LARGO DEL FINALE I.^{mo}

Nº 44.

„Oh qual m'invade ed agita,,

Fr 5 . . .

ATTO I. *Seguito della SCENA XI.*
sotto voce.

STIFFELIO.

Oh qual m'in - va - de ed a - - gi ta ter - ri - - bile pen - sie - - ro! Fa - tal, fatal mi -

ADAGIO.

ppp

sempre sotto voce.

- ste - - ro tal li - bro sve - le - rà! Oh qual m'inva - - de ed a - - gi ta ter -

RAFFAELE.

Oh qual l'inva - - de ed a - - gi ta ter -

FEDERICO.

Oh qual l'inva - - de ed a - - gi ta ter -

STANEAR.

Tutti sotto voce.

Oh qual l'invade, l'invade ed a - - gi ta ter - ri - - bile pensiero!

JORG.

Oh qual l'invade, l'invade ed a - - gi ta ter - ri - - bile pensiero!

S.
 ri - - - bi.le pen_sie - - - ro! Fa - tal, fatal mi -

R.
 ri - - - bi.le pen_sie - - - ro! Fa - tal, fatal mi -

F.
 ri - - - bi.le pen_sie - - - ro! Fa - tal, fatal mi -

S.
 oh qual l'invade, l'in.vade ed a - - - gi.ta ter.ri - - bi.le pensiero! Forse un fata.le, fa.tal mi.stero,

I.
 oh qual l'invade, l'in.vade ed a - - - gi.ta ter.ri - - bi.le pensiero! Forse un fata.le, fa.tal mi.stero,

S. 
 _ste _ _ _ _ _ ro tal li _ _ _ _ _ bro sve _ _ _ _ _ le _ _

R. 
 _ste _ _ _ _ _ ro quel li _ _ _ _ _ bro sve _ _ _ _ _ le _ _

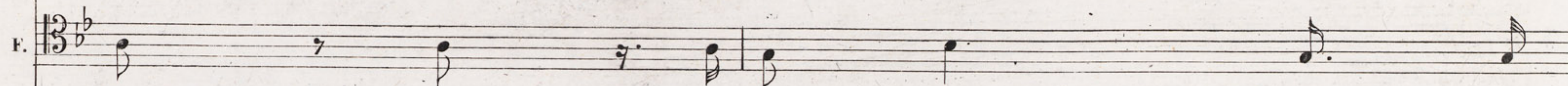
F. 
 _ste _ _ _ _ _ ro quel li _ _ _ _ _ bro sve _ _ _ _ _ le _ _

S. 
 forse un fa - ta - le, fa - tal mi - ste - ro, forse un fa - tal mi - ste - ro quel li - bro sve - le _ _

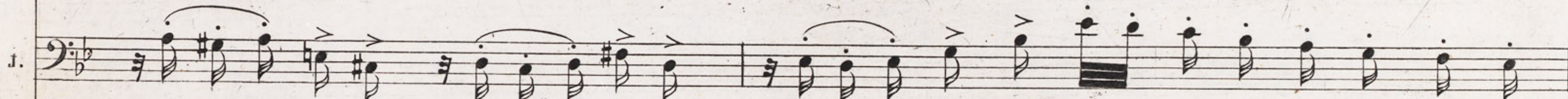
T. 
 forse un fa - ta - le, fa - tal mi - ste - ro, forse un fa - tal mi - ste - ro quel li - bro sve - le _ _

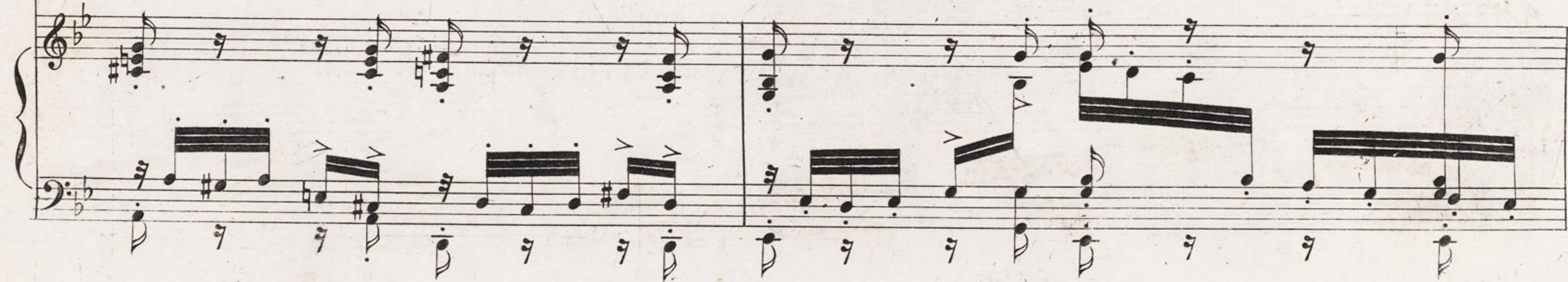

sotto voce.

DOROTEA. Oh qual l'in_v a de ed

STIF. Oh qual l'in_v a de ed

RAE. -rà! Oh qual m'in_v a de ed

FED. -rà! Oh qual l'in_v a de ed

STA. -rà! Oh qual l'in_v a de ed

IOR. -rà, forse un fatal, fa_tal mi_s te - ro quel li_bro sve_le - rà! Oh qua. le

Oh qua. le

Oh qual l'in_v a . de ed a - gi -

Oh qual l'in_v a . de ed a - gi - ta

L a - - - - - gi - ta ter - ri - - - - - bi - le pen -
 D a - - - - - gi - ta ter - ri - - - - - bi - le pen -
 S a - - - - - gi - ta ter - ri - - - - - bi - le pen -
 R a - - - - - gi - ta ter - ri - - - - - bi - le pen -
 F a - - - - - gi - ta ter - ri - - - - - bi - le pen -
 S l' a - - - - - gi - ta ter - ri - - - - - bi - le pen -
 J l' a - - - - - gi - ta ter - ri - - - - - bi - le pen -
 Oh qual l'invade ed a - gi - ta, oh qual l'invade ed a - gi - ta
 - ta ter - ri - bi - le pen - sie - ro!
 ter - ri - bi - le pen - sie -

pen.
pen.
pen.
pen.
pen.
pen.
pen.
pen.
pen.
pen.
sie.

6

L. *sie - - - - - ro!* *Fa - tal,* *fa - tal* *mi -*

D. *sie - - - - - ro!* *Fa - tal,* *fa - tal* *mi -*

S. *sie - - - - - ro!* *Fa - tal,* *fa - tal* *mi -*

R. *sie - - - - - ro!* *Fa - tal,* *fa - tal* *mi -*

F. *sie - - - - - ro!* *Fa - tal,* *fa - tal* *mi -*

S. *sie - - - - - ro!* *Fa - tal,* *fa - tal* *mi -*

J. *sie - - - - - ro!* *Fa - tal,* *fa - tal* *mi -*

ter - ri - bi - le pen - sie - - ro! *For - se un fa - tal mi -*

ter - ri - bi - le pen - sie - - ro!

- ro! *For - se un fa - tal mi - ster,*

L. *ste* - - - - - *ro* *quel li* - - - - - *bro* *sve* - - - - - *le*

D. *ste* - - - - - *ro* *quel li* - - - - - *bro* *sve* - - - - - *le*

S. *ste* - - - - - *ro* *tal li* - - - - - *bro* *sve* - - - - - *le*

R. *ste* - - - - - *ro* *quel li* - - - - - *bro* *sve* - - - - - *le*

F. *ste* - - - - - *ro* *quel li* - - - - - *bro* *sve* - - - - - *le*

S. *ste* - - - - - *ro* *quel li* - - - - - *bro* *sve* - - - - - *le*

J. *ste* - - - - - *ro* *quel li* - - - - - *bro* *sve* - - - - - *le*

For - se un fa - tal mi - ster

ster, *for.se un fa - tal, fa - tal mi - ste - ro tal li - bro sve - le.*

For - se un fa - tal mi - ster

for.se un fa - tal, fa - tal mi - ste - ro tal li - bro sve - le.

L. *ra!*
 D. *ra!*
 S. *ra!*
 R. *ra!*
 F. *ra!*
 S. *ra!*
 T. *ra!*

pp
 Oh qual l'in va - - - - - de ed
 For - - - - -
 Oh qual m'in va - - - - - de ed
 For - - - - -
 For - - - - -
 For - - - - -
 For - - - - -

ra!, forse un fa . tal, fa . tal mi . ste . ro tal li . bro sve . le . - - ra!
 forse un fa . tal, fa . tal mi . ste . ro tal li . bro sve . le . - - ra!
ra!, forse un fa . tal, fa . tal mi . ste . ro tal li . bro sve . le . - - ra!

L. a - - - gi - ta ter - ri - - - bi - le pen - sie - - - - ro! Fa -
 D. se fa - - - - - tal mi -
 S. a - - - - gi - ta ter - ri - - - bi - le pen - sie - - - - ro! Fa -
 R. se fa - - - - - tal mi -
 F. se fa - - - - - tal mi -
 S. se un fa - - - - - tal mi -
 J. se un fa - - - - - tal mi -
 pp un fa - - - - - tal mi -
 fa - tal mi - ste - ro, fa - tal mi -
 fa - tal mi - ste - ro, fa - tal mi -
cres. *a* *poco.*

L. *tal, fa - tal mi - ste - - - - ro quel li - - - - bro sve - - - - le.*
 D. *ste - - - - ro sve - - - - le.*
 S. *tal, fa - tal mi - ste - - - - ro tal li - - - - bro sve - - - - le.*
 R. *ste - - - - ro tal li - - - - bro sve - - - - le.*
 F. *ste - - - - ro tal li - - - - bro sve - - - - le.*
 S. *ste - - - - ro tal li - - - - bro sve - - - - le.*
 J. *ste - - - - ro tal li - - - - bro*
ste - - - - ro tal li - - - - bro
ste - ro, fa - tal mi - ste - ro,
ste - ro, fa - tal mi - ste - ro,
ste - ro, fa - tal mi - ste - ro,

poco. *sempre - - - - cres.* *- - - - fino*

L. *ra!* fa - tal, fa - tal mi - ste - - - ro quel
 D. *ra!* fa - tal, fa - tal mi - ste - - - ro quel
 S. *ra!* fa - tal, fa - tal mi - ste - - - ro tal
 R. *ra!* fa - tal, fa - tal mi - ste - - - ro quel
 F. *ra!* fa - tal, fa - tal mi - ste - - - ro tal
 S. *ra!* fa - tal, fa - tal mi - ste - - - ro tal
 J. sve - - - le - - - ra! fa - tal mi - ste - - - ro tal
 J. sve - - - le - - - ra! fa - tal mi - ste - - - ro tal
ra! fa - tal, fa - tal mi - ste - - - ro tal
 fa - tal mi - ste - ro sve - le - ra! fa - tal mi - ste - - - ro tal
 fa - tal mi - ste - ro sve - le - ra! fa - tal mi - ste - - - ro tal

Musical score for voice and piano. The score includes vocal lines for Soprano (S.), Alto (A.), Tenor (T.), Bass (B.), and Bassoon (B.). The piano accompaniment is shown at the bottom. The music is in 3/4 time and G major. Dynamics include *ff* (fortissimo). The lyrics are in Italian.

L. li - - - - bro sve - - - - le - rà! fa - tal mi - ster,
 D. li - - - - bro sve - - - - le - rà! fa - tal mi - ster,
 S. li - - - - bro sve - - - - le - rà! fa - tal mi - ster,
 R. li - - - - bro sve - - - - le - rà! fa - tal mi - ster,
 F. li - - - - bro sve - - - - le - rà! fa - tal mi - ster,
 S. li - - - - bro sve - - - - le - rà! fa - tal mi - ster,
 J. li - - - - bro sve - - - - le - rà, for - se quel li - bro sve - le - rà! fa - tal mi -
 li - - - - bro sve - - - - le - rà, for - se quel li - bro sve - le - rà! fa - tal mi -
 li - - - - bro sve - - - - le - rà!
 li - - - - bro sve - - - - le - rà!
 li - - - - bro sve - - - - le - rà!
 li - - - - bro sve - - - - le - rà!
 pp
 pp

L. *fa - tal mi - ster, fa - tal mister, si fa - - tal mi - - ste - ro sve - le -*
 D. *fa - tal mi - ster, fa - tal mister, si fa - - tal mi - - ste - ro sve - le -*
 S. *fa - tal mi - ster, fa - tal mister, si fa - - tal mi - - ste - ro sve - le -*
 R. *fa - tal mi - ster, fa - tal mister, si fa - - tal mi - - ste - ro sve - le -*
 F. *fa - tal mi - ster, fa - tal mister, si fa - - tal mi - - ste - ro sve - le -*
 S. *- ster, fa - tal mi - ster, fa - tal mi - ster, fa - - tal mi - - ste - ro sve - le -*
 J. *- ster, fa - tal mi - ster, fa - tal mi - ster, fa - - tal mi - - ste - ro sve - le -*

STRETTA DEL FINALE I.

N.º 12.

„Chi ti salva, o sciagurato,„

Fr. 5. -

ATTO I. *Seguito della SCENA XI.*

LINA.

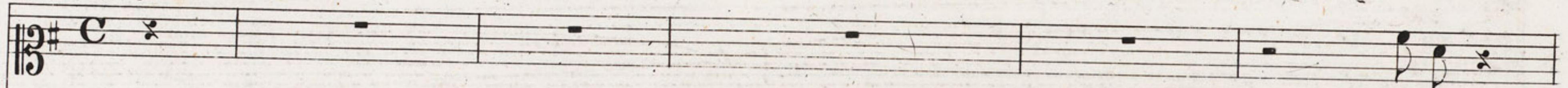

(rompe il fermaglio del libro, e cade una lettera)

(Cielo!)

STIFFELIO.

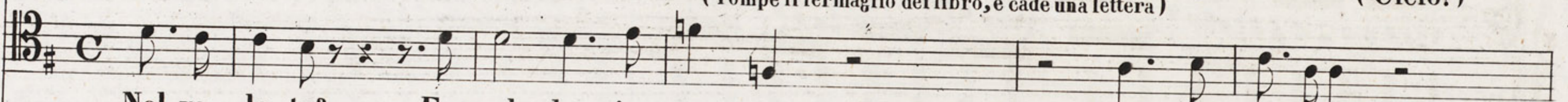

No! vo - le - te?.. Fa - rol - lo io stes - so...

U - na let - tera!

(a Stiffelio)

STANKAR.

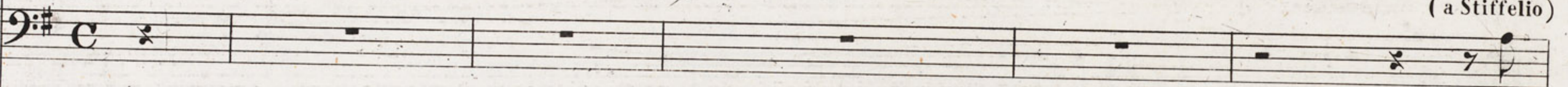

Fer -

ALLEGRO.

raccogliendo la lettera)

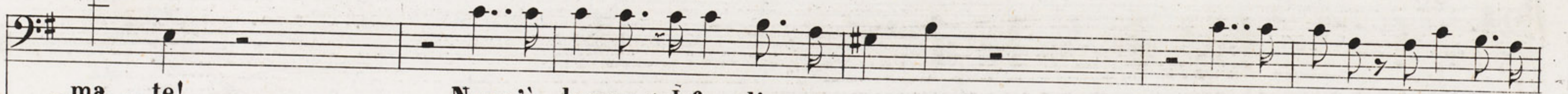

- ma - te!

Non v'è legger tal fo - glio con - ces - so...

Chi lo scrisse, cui spetti igno -

Verdi - Stiffelio

j 22952 j

Proprietà di G. Ricordi in Milano

STIF.

esaltato

Io nol cu-ro... ren-de-te-lo... il vo?... Rende-te-lo...
 - ra - te... Vec-chio so - no...

cres.

(irato a Stankar)

Rende-te-lo. Rende-te-lo. (lo riduce in brani) Ah! Chi ti sal - - va, scia - - gu -
 No. No. No, no, no, no, no,.....

PRESTO.

p

- ra - - to, dal - - - lo sde-gno che m'ac - cen - de? Cie - - co l'i - - ra

LINA

già mi ren - de, più non fre - no il mi - o fu - ror! È mio

8^a pa - dre... l'i - - ra vo - stra su me tut - ta ca - - da al - fi - ne;

Oppure

ma le ne - vi di quel cri - ne ri - spet - ta - te - le, si - gno - re, ma le ne - vi di quel

Oppure

STIF.

8^a Cie - - co l'i - ra già mi ren - de, più non fre - no il mio fu - ro - re, cie - co l'i - ra già mi

LINA

cri_ne ri_spet_ta - - te_lo, si_gnor!

DOROTEA

STIFFELIO

A tur - -

rende, più non fre - no il mio fu - ror!

RAFFAELE

FEDERICO

STANKAR

(sotto voce a Raffaele)

A tur -

Nel re - cinto dei se - pol - - cri... dame at - te so or or sa - ra i;

JORG

A tur - -

A tur - -

A tur - -

A tur - -

C O R O

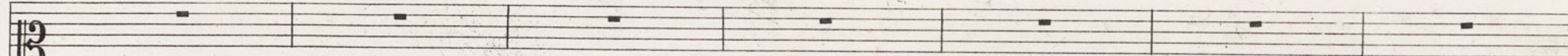
L. 

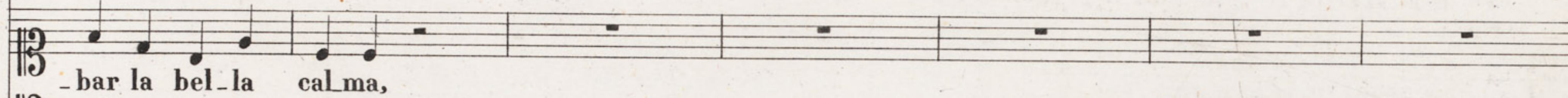
D.  - bar la bel-la calma,

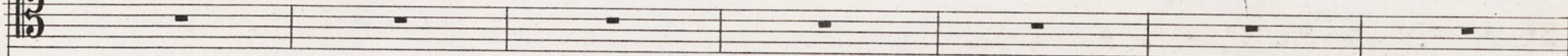
S. 

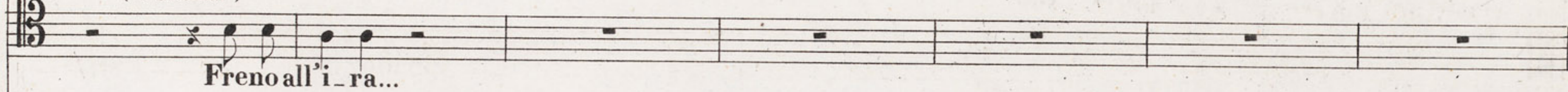
R. *(a Stankar)*
 Freno all'i-ra...

F.  - bar la bel-la calma,

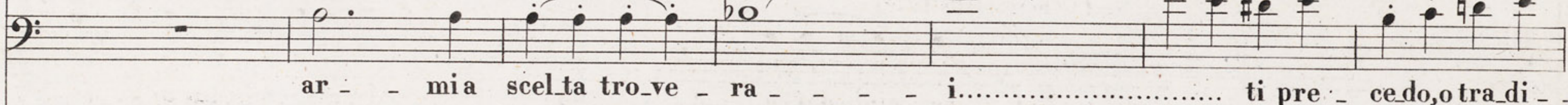
S.  ar - - mia scelta tro-ve - ra - - - i..... ti pre - cedo, o tra-di -

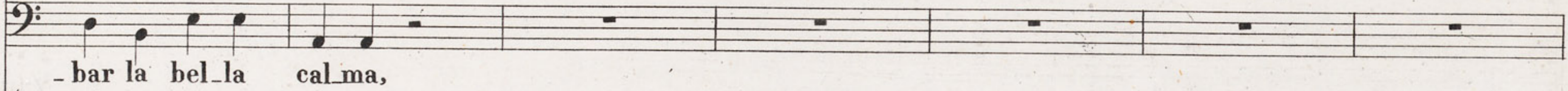
J.  - bar la bel-la calma,

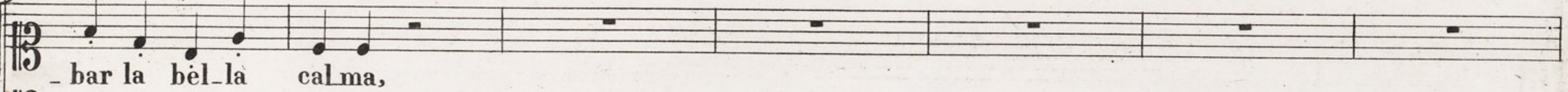
 - bar la bel-la calma,

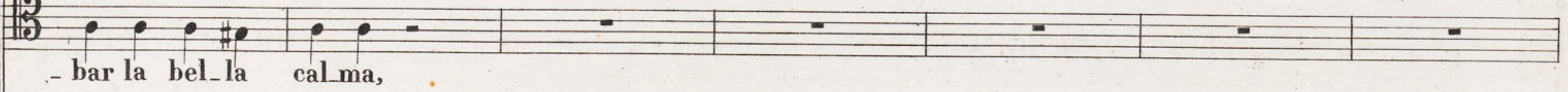
 - bar la bel-la calma,

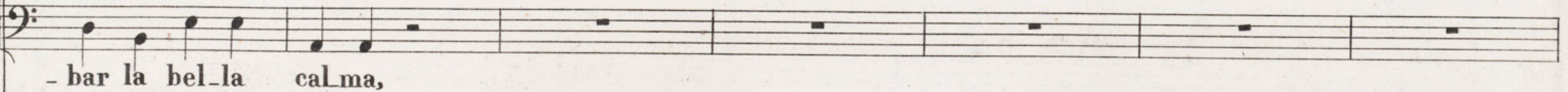
 - bar la bel-la calma,

L.

D. che spi - rava in o_gni pet_to, ah perchè un demone il so - spetto,

S.

R. non la te_mo; se chio si_a

F. che spi - rava in o_gni pet_to, ah perchè un demone il so - spetto

S. _tor; ar - - mia scelta tro_ve - rai... ti pre - ce_do, o tra di -

J. che spi - rava in o_gni pet_to, ah perchè un demone il so - spetto,

che spi - rava in o_gni pet_to, ah perchè un demone il so - spetto,

che spi - rava in o_gni pet_to, ah perchè un demone il so - spetto,

che spi - rava in o_gni pet_to, ah perchè un demone il so - spetto,

L.

D. ah perchè un demo_ne il so - spet - - to a Stif - fe - - lio po - - sein cor!

S.

R.

F. ah perchè un demo_ne il so - spet - - to a Stif - fe - - lio po - - sein cor!

S. - tor! sì, ar - - mi a scel - - ta tro - - - verai, sì, arma scelta trove_

J. ah perchè un demo_ne il so - spet - - to a Stif - fe - - lio po - - sein cor!

ah perchè un demo_ne il so - spet - - to a Stif - fe - - lio po - - sein cor!

ah perchè un demo_ne il so - spet - - to a Stif - fe - - lio po - - sein cor!

ah perchè un demo_ne il so - spet - - to a Stif - fe - - lio po - - sein cor!

PIÙ MOSSO.

ne - vi di quel cri - ne ri - spet - ta - - te le, o si - gnor, ri - spet - ta - te, ri - spet - ta - te,

A Stif - fe - lio, a Stif - fe - lio

l'i - ragià mi ren - de, più non fre - no il mio fu - ror, più non freno, più non freno

Fre - no all' i - ra, fre - no all' i - ra,

Un demo - ne il so - spetto, un demo - ne il so - spetto, un demo -
 lo ti pre - ce - - - do, io ti pre - ce - - - do, o tradi -
 Un demo - ne il so - spetto, un demo - ne il so - spetto, un demo -

Un demo - ne il so - spetto, un demo - ne il so - spetto, un demo -

Un demo - ne il so - spetto, un demo - ne il so - spetto, un demo -

PIÙ MOSSO. ^{8^a}

L. o si - gnor..... ri - spet - ta -
 D. git - - to in cor.....
 S. il fu - ror, non fre - - - - no, non fre - - - -
 R. scon - si - glia - - - - to sie - - - - te nel
 F. - - - - nel so - - - - spet - - - - to a Stif - - - - fe - - - -
 S. - - - - to - - - - re, o tra - - - - di - - - - tor.....
 J. - - - - nel so - - - - spet - - - - to a Stif - - - - fe - - - -
 a Stif - - - - fe - - - - lio
 - - - - nel so - - - - spet - - - - to a Stif - - - - fe
 - - - - nel so - - - - spet - - - - to a Stif - - - - fe

L. te, si - - gnor, ri - spet - ta - te, ri - spet - ta - te,
 D. git - - tò in cor! a Stif - fe - lio, a Stif - fe - lio.
 S. noil mio fu - - ror, più non freno, più non freno
 R. gri - - dar - mi tra - di - - tor; fre - no all' i - ra, fre - no all' i - ra,
 F. - - - - - lio git - - tò in cor! undemo - ne il so - spetto, undemo - ne il so - spetto, undemo -
 S. o tra - di - - tor, io ti pre - ce - - - do, io ti pre - ce - - - do, o tra - di -
 J. - - - - - lio git - - tò in cor! undemo - ne il so - spetto, undemo - ne il so - spetto, undemo -
 git - - - - - tò git - - - - - tò in cor!
 - - - - - lio git - - - - - tò in cor! undemo - ne il so - spetto, undemo - ne il so - spetto, undemo -
 - - - - - lio git - - - - - tò in cor! undemo - ne il so - spetto, undemo - ne il so - spetto, undemo -
 8^a - - - - - lio git - - - - - tò in cor! undemo - ne il so - spetto, undemo - ne il so - spetto, undemo -
 8^a

L. o si - gnor..... ri_spet - ta - - - -

D. git - to in cor.....

S. il fu - ror, non fre - - - - no, non fre - - - -

R. scon - si - glia - - - - to sie - - - - te nel gri - - - -

F. - - ne il so - - spet - - - - to a Stif - - - - fe - - - -

S. - - to - - - re, o tra - - - - di - - - - tor.....

J. - - ne il so - - spet - - - - to a Stif - - - - fe - - - -

a Stif - - - - fe - - - - lio git - - - -

- - ne il so - - spet - - - - to a Stif - - - - fe - - - -

- - ne il so - - spet - - - - to a Stif - - - - fe - - - -

L. *ah!* *si - gnor!*
 D. *ah!* *in - cor!*
 S. *si* *fu - ror!*
 R. *si* *tra - di - tor!*
 F. *si* *in - cor!*
 S. *si* *tra - di - tor!*
 T. *si* *in - cor!*
 B. *si* *in - cor!*
 C. *si* *in - cor!* (Stiffelio e Jorg partono dalla destra; Lina e Stankar dalla sinistra; gli altri)

8^a in - cor!
8^a dal mezzo.)
FINE DELL' ATTO I

ATTO SECONDO

SCENA ED ARIA

N° 13.

„Ah dagli scanni eterei,,
ESEGUITA DALLA SIG.^{TA}GAZZANIGA.
(SOPRANO)

Fr. 5.

Scena prima. Antico cimitero. Nel centro è una croce con gradini; a sinistra la porta d'un tempio internamente illuminato, a cui si ascende per grandiosa scalea; a destra più in fondo vedesi il castello di Stankar; la luna piove sua luce sulle sparse tombe ombreggiate da spessi cipressi; tra queste una ve n'ha di recente.

M.M. ♩ = 56.

Largo.

LINA (dal fondo agitatissima)

Oh cie - lo!... do - ve son i - o!...

qua - le inco - gni - ta pos - sa qui mi tra - sci - na!...

E - gli ver -

Poco più Mosso.

-rà!... qui?... do - ve tut - to è or - ro - re!... In o - gni tom - ba scul - to in

M.M. ♩ = 96.

Poco più Mosso.

ff

ci - fre spa - ven - to - se il mio de - lit - to io leg - go!... il

pp

p mur - mu - re d' o - gn' au - ra mi par vo - ce che un rim -

(s'aggira barcollando tra i sepolcri.)

- pro - - ve - - ro tuoni! Ah! di mia

I.^{mo} Tempo.

dolce.

ma - dre è que - sto il san - to a - vel - lo!... El - - la sì pu - ra!... ed

pp I.^{mo} Tempo.

i - o!... Ma - dre!... ma - dre, soc - corri soc - cor - ri al do - lor mi - - - o.

M.M. ♩ = 56.

pp **LARGO.**

LINA. *con passione.*

Ah da - gli scan - ni e - te - re - i, do - ve be - a - ta

sie - di, al - la tua fi - glia vol - giti, l'af -

- fan - no suo deh ve - di! Pre - sen - ta le mie

la - grime tu dell' E - ter - no al tro - no,

p

e se i be - a - ti pian - gon, piangi tu pu - re tu pur con

me. Non vorrà il suo per - do - no ne -

- gar - mi Id - di - o per te! ah! no, non vorrà il per -

dim. do - - no negar - - mi Iddi - - o Iddio per te ah!

no, non vorrà il per - don ne

- gar - - mi negar - - mi Iddi - - o ne -

- gar - - mi ah!..... negarmi Iddio perdon.

p morendo.

RAFFAELE. LINA. *sotto voce.*

Li - na... Lina! Parla - te sommes - so per pie - tade; mio padre è qui presso. In - do - vina Rodol - fo, sa

ALL. PRESTO. M.M. = 400. *pp*

RAF: LINA.

tut - to... Fe - de - ri - co sol re - o so - spetta, vo - stro padre la prova ha di - strutto. E il ri - morso che eternò nea -

RAF. *RAF.*

-spetta? Fui sor - pre - sa; non v' a - mail mio co - re...
 Non lo te - me chi serve all' a - more. Cru - da!

RAF. LINA.

sem - pre pur v' a - mo... Il pro - va - te... I miei scritti, l' a - nel mi ri -

- da - te... di quà to - sto par - ti - te... par - ti - te, in - vo - la - te - vi... No: a di -

Ah par-ti - te, in - vo - la - te - vi.
 - fen - der - vi qui re - ste - rò. No: qui re - ste -

Ah par-ti - te... in - vo - la - te - vi... ah!..... Per - der
 - rò. No, no: qui re - ste - rò.

ALLEGRO.

8^a dun - que voi vo - le - te que - sta mi - se - ra tra - di - ta!... se re - sta - te, la mia

a piacere.

vi - ta tutta in pianto tutta in pianto scorre - rà! Ma - le - det - to non an - dre - te dal - la

donna un dì be - a - ta; chi ren - de - ste sven - tu - ra - ta bene - dir - vi ancor saprà, chi rendeste sven - tu -

- ra - ta be - nedirvi benedir - vi ancor saprà, chi rendeste sventura - ta benedirvi bene - dirvi an - cora sa - prà an - cora sa -

The third system concludes the vocal line with the lyrics '- ra - ta be - nedirvi benedir - vi ancor saprà, chi rendeste sventura - ta benedirvi bene - dirvi an - cora sa - prà an - cora sa -'. The piano accompaniment includes the marking *parte.* and *a tempo.* An 8va line is indicated above the vocal line.

- prà ancor.....sa - prà.

cres. *ff* *ff*

8^a

Ah! perder

F

8^a

dun - que voi vo - le - te que - sta mi - se - ra tra - di - ta!... se re - sta - te, la mia

p *F* *p*

8^a

a piacere.

vi - - ta tutta in pianto tutta in pianto scorre - rà! Ma - le - det - to non an - dre - - te dal - la

8^a

8^a

donna un dì be - a - - ta; chi ren - de - ste sven - tu - ra - - ta bene - dir - vi ancor saprà, chi rendeste sventu -

stent:

p
allarg: un poco. colla

8^a

- ra - ta be - nedirvi benedir - vi ancor saprà, chi rendeste sventura - ta benedirvi bene - dirvi an - cora sa - prà an - cora sa -

parte.

a tempo.

M.M. $\text{♩} = 92.$

PIÙ MOSSO.

- prà..... ancor..... sa - prà an - cor sa -

- prà an - cor sa - - prà..... an - cor.....

The second system continues the vocal line with lyrics: "- prà an - cor sa - - prà..... an - cor.....". The piano accompaniment continues with similar textures, featuring chords and melodic fragments in both hands. The overall mood is dramatic and expressive.

..... sa - prà.

The third system concludes the vocal phrase with lyrics: "..... sa - prà.". The piano accompaniment features a series of chords in the right hand and a more active bass line, ending with a fermata over the final chord. The system concludes with a double bar line.

SCENA E DUETTO

„ Scegli... Un duello? Sì, mortale,,

Fr 2.50.

N° 14

ESEGUITO DAI SIGNORI DEI E COLINI

(TENORE E BARITONO)

ATTO II. SCENA III.

LINA.

Al - lor Ro - dol - fo sa - - prà tut - to.

RAFFAELE.

Io re - sto. Ei tut - to igno - re -

(Stankar sulla porta, improvvisamente; egli ha due spade) STANKAR

ALLEGRO.

LINA.

Pa - dre! Ah, ne' vostr'oc - - chio leg - go... (severo)

STAN.

- rà ... Parti - - te. M'ob - - be -

2 STAN. (Lina parte)

_ di _ te.

(gettando il mantello e presentandogli le spade)

SCENA IV.

STANKAR. RAF. STAN.

Scegli... Un du - el - lo? Sì... e mor - ta - le...

(MM = $\text{♩} = 80$)

ALLEGRO VIVO.

RAF. STAN.

Ma la sor - te non è e - guale... Tu ri - cusi?... al mondo in

RAF. **B**

fac_cia vo'insul - - tarti... La mi - nac - cia i - o non cu_ro...

FF > *p*

FF > *p*

STAN. **B**

fia lo - da - to chi avrà un ve_glio ri - - spet_tato... Se'un in_fa_me, un vi - le in -

F > *p*

FF > *p*

F >

FF >

con forza

RAF. **B**

- degno... Né ancor t'ec_citi al_lo sdegno? spento dunque è in te l'o - no_re?... Pa_zi -

FF > *p*

F > *p*

STAN. RAF. STAN.

- en - te son, si gnore.. Oh mi a rabbia!... Ebben a - scolta... Basti!... M'o - di an - co una vol - ta; so' rain -

- va - no t'ha gri - da - to vi - le, in - fa - me il labbro mi - o, fare a tut - ti di - sve - la - - to chi tu

RAF. STAN.

si - a saprò ben i - o. Ba - sti... Stankar!.. Ven - tu - rie - ro che t'av - vol - gi nel mi - ste - ro... nobil

(presenta le spade a Raf. e
ne sceglie una)
STAN.

RAAF. (fremente)

conte Raffa - el - - lo, tu non sei che un trova - tello! Ah! u - na spada!.. Gra - zie, o

RAF. STAN. RAF. STAN.

sorte! U - na spada!.. in guardia... A mor - - te. U - na spada!.. in guardia... A

RAF. (brandendo le spade) a piacere non tanto lento

STAN.

A mor - - te. Nes - sun de - mone, niun Di - o a' miei mor - - te. A mor - - te. Nes - sun de - mone, niun Di - o a' miei

col - pi ti tor - - rà. Col tuo sangue il fu - ror mio l'onta in - fa - me ter - ge -

col - pi ti tor - - rà. Col tuo sangue il fu - ror mio l'onta in - fa - me ter - ge -

- rà. Nes - sun de - mone, niun Di - o a' miei col - pi ti tor - rà. Col tuo

- rà. Nes - sun de - mone, niun Di - o a' miei col - pi ti tor - rà. Col tuo

a tempo MOSSO

san - gue il fu - ror mio l'on - ta in - fa - me ter - ge - - rà.

san - gue il fu - ror mio l'on - ta in - fa - me ter - ge - - rà.

FF

SCENA E QUARTETTO

„Era vero?.. ah no!.. è impossibile,,

ESEGUITO DALLA SIG.¹GAZZANIGA E DAI SIG.¹FRASCHINI, DEI E COLINI

(SOP., 2 TEN., E BARIT.)

N° 15.

Fr 4.50.

ATTO II. SCENA V. (si battono accanitamente) (Stiffelio dalla porta del tempio)

STIFFELIO.

RAFFAELE.

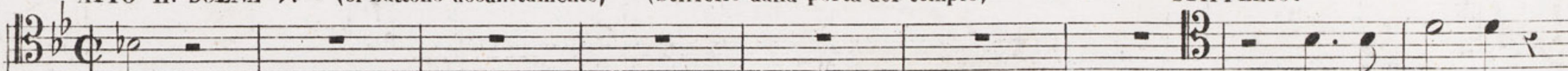

-rà.

Qual ro - mo - re!..

STANKAR.

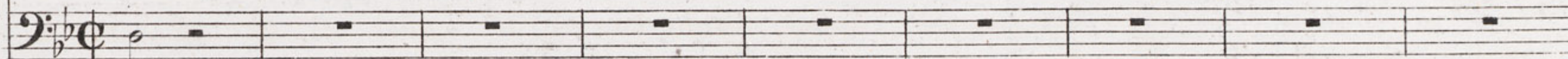

-rà.

M. M. $\text{♩} = 160.$

ALLEGRO VIVO.

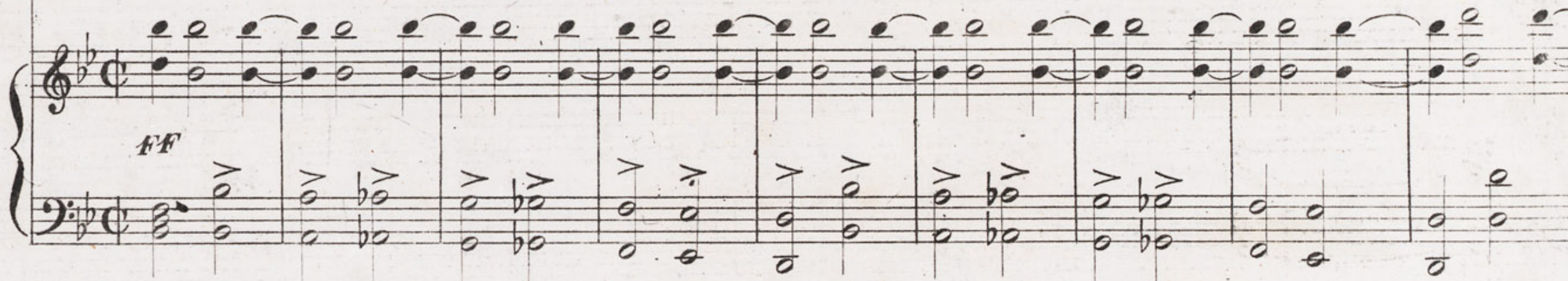

(scende)

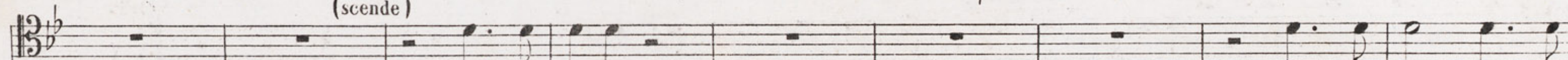

Un du - el - lo!..

Ab - bas - sa - te or quell'

STAN. **RAFF.** **STIF.** **M.M. ♩=80**

ar-mi... Stif - fe - lio!.. Voi sie - te! Santo è il lo - co che si pro - fa - na - te... i de -

Stif - fe - lio!..

- fun - ti col pie - de pre - me - te, so - vra il ca - po la cro - ce vi sta! **(a Raff.)**

Vieni al - tro - ve...

The second system continues the vocal line with the lyrics '- fun - ti col pie - de pre - me - te, so - vra il ca - po la cro - ce vi sta! (a Raff.)'. The piano accompaniment features sustained chords and a melodic line in the right hand.

STIF. **RAFF.** **STIFF.**

Di - - o pur vi sa - rà. Ne la - scia - te... un di noi dee mo - ri - re... Io sa -

Ne la - scia - te... un di noi dee mo - ri - re...

STAN. STIF.

-provvi dovunque se - gui - re. Dimmi, scor - di a chi par - li? Di Di - o o - ra par - lo nel

no - me... A - scol - tar - mi so - lo spet - ta quì a voi.... Giù quell' ar - mi;

sia l'of - fe - sa co - per - ta d'o - bli - o... il fra -

tel - lo per - do - ni al fra - tel - lo... Mai... Più gio -

STAN. STIF. (a Raffaele)

(lo disarmo, e gli stringe la mano.) STAN.(a Raf.)

vin... tu pri - a, Raf - fa - el - - - lo. La tua de - - - stra... Oh ec-

-ces - - so i - - nau - di - - - to! la man strin - - gi dell' uom ch' hai tra-

STIF.

(a Stankar)

Ah!.. tra-di-to!.. Par-la - - te? Il vo?... ter-mi-
-di - - to! Che dis-si! No, la_scia_temi...

SCENA VI.

LINA. (dal fondo)

(inoltrandosi)

RAF.

LINA.

na - te... (Qui dell' ar - mi!) Oh ciel! Li - na! Gra - zia!...

STIF. (a Stankar)

STAN.

STIF.

Si sveli il mi - ste - ro. Li - na! Sa - prò al - fi - ne il ve - ro.

L. gra - zia!... Ro - dol - fo...

con voce soffocata.

S. Gra - zia! E - ra dun - que co - stu - i!..

STAN. Mü - ler!... STIF. Ah!... e - ra ve - ro?... (a tutti) Ah no!... è im - pos - si - bi - le!.. (a Lina) Che ho - men -

con disperazione.

pausa lunga.

(a tutti)

(a Lina)

con disperazione.

-ti - - to almen mi di - te... un ac - cen - - - to un ac - cen - to pro - fe - ri - - - te... vi scol -

-pa - - - te, vi scol - pa - te per pie - ta - - - de! Ma tu ta - - ci!.. ma tu

con forza.

ta - ci!.. È tol - to il dub - - bio... il mio piè ti schiacce - - rà! il piè ti schiac - - ce -

(Lina spaventata si allontana da Stiffelio)

LINA (da sè)

(Ah scoppiata è o mai la folgo-re, scoppiata è o - - ma i la folgo-re che ruggì - a, che ruggì - a sul - la mia

STIF

STAN. (a Raffaele)

-rà! Or da

LINA.

te - sta...

RAF.

(a Stankar)

STAN.

Pron - - - to

Di - - - o con quel - le la - - gri - me è il de - sti - - no tuo già

LINA.

e la vi-ta che mi re - sta che mi re - sta len - ta mor - te a me sa -

RAF.

so - - - - - no...

STAN.

scritto...

LINA.

-rà!

STIF.

RAF.

(a Stankar)

STAN.

sei di tal de - lit - - - to che più inul - to non an - drà.

f *b* *sei.*

f *b* *2.*

pa - - - - - dre de' mi - - - - - se - ri,

pa - - - - - te per pie - ta - - - - -

Dal mio brac - cio ap - pren - de - ra - - - - i s'io co - no - sca la vil -

S' o - - ra fu so - spe - so il ful - mi - ne, più tremen - - do al fin ca -

stent.

Di - - - - - o, che pa - - - - - dre sei de' mi - - - - - se - ri, che pa - - - - - dre sei de'

de!

ta, dal mio braccio appren - de - ra - i

- drà, se sospe so o - ra fu il fulmin.

dim.

morendo.

L *mi - - - - - se-ri, no, no, no, non ne - gar - - - - - mi, non ne - gar - - mi tua pie-*

S

R *s'io co-no-sca la vil-tà*

S *più tremendo*

morendo.

al-fin cadrà

L *-tà!*

S *Un ac - cen - - - - - to un ac - cen - - to pro-fe-*

R

S

L non ne-gar-mi pie-tà! non ne-gar-mi pie-
 S -ri - - - te... vi scol-pa - - - te, vi scolpa - te per pie-ta - - de! Ma tu
 R s'io co-no-sca vil-tà! s'io co-no-sca vil-
 S più tremen-do ca-drà! più tre-men-do ca-
 L -tà! Dio, non ne-garmi, Dio, non negar - - - mi.
 S ta - - ci.... ma tu ta - - ci!... è tol-to il dub - bio... il mio piè ti schiace-
 R -tà! apprende-ra -i apprenderai s'io co-
 S -drà! s'o-ra so-spe-so fu il fulmi-ne, più tre-

36

L tu a pie-tà! o gran Dio, non ne-gar-mi tua pie-

S -rà ah si ti schiac-ce-ra!

R -no-sca vil-tà! dal mio braccio ap-pren-de

S -men-do al-fin ca-drà! più tremen-do al-fi-ne ca-

L -tà! o gran Dio, non ne-gar-mi tua pie-

S è tol-to il dub-bio!

R -rai s'io co-no-sca co-no-sca vil-

S -drà! più tre-men-do al-fi-ne ca-

L. *ta!* non ne - gar - mi pie - - tà! non ne - gar - mi pie -

S. *è tol - to il dub - bio!* *è tol - to il dub - bio!*

R. *-tà!* s'io co - no - sca vil - - tà! s'io co - no - sca vil -

S. *-drà!* più tre - men - do ca - - drà! più tre - men - do ca -

L. *-tà!.....* *no!.....*

S. *è tolto il dub - - bio! il mio piè ti schiacce - rà!.....* *FFO.*

R. *-tà!* *ah!.....* *FFO.*

S. *-drà!* *ah!.....*

PREGHIERA E FINALE II

„ Non punirmi, Signor, nel tuo furore „

N. 16.

Fr 4.

ATTO II. SEGUITO DELLA SCENA VI.

STANKAR. (M.M. $\text{♩} = 80$) *ALLEGRO.*

(a Stiffelio)

Dessa non è, com - prendilo, che de - vi o - ra pu - ni - re... Ah veg - go chi è il col -

pe - vole! O - nor vi fe' bran - di - re quel fer - ro a ven - di - car - mi... Non

STIFF. (a Stankar) strappando la spada di mano a Stankar.)

RAF. più... riprendi l'ar - mi... Di - fendi - ti... Contro di voi!... Nol vo'... No... no.

VERDI,, STIFFELIO,,

S 22956 S

Prop. di G. Ricordi in Milano

184

STIF.

(con voce terribile)

Non o - - di in suon ter - - ri - - bi - - le gri - dar - - ti que - ste tom - - -

m.d.

- be : tre - ma, a pu - nir - ti, o per - - fi - do, tre - ma, a pu - nir - ti, o per - fi -

sf

- do, tre - ma, tre - ma, tre - ma, l'o - - - ra fa - tal tuo - - -

m.d. *m.f.* *trem.*

ANDANTINO (M.M. ♩ = 72.)

STIFFELIO

(gli cade di mano la spada)

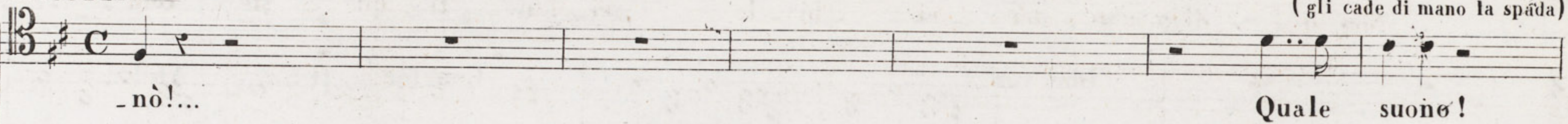

 -nò!... Quale suono!

JORG. SCENA VII. (dalla soglia del tempio)

(Raggiungendo Stiffelio)

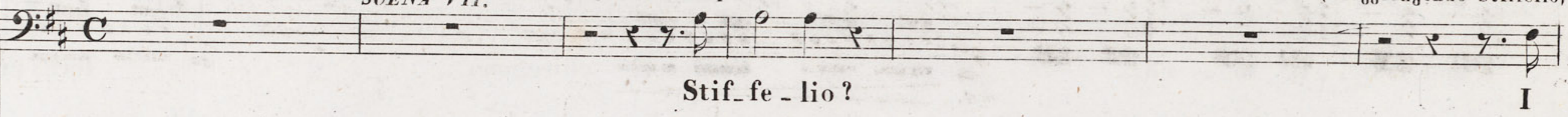

 Stif-fe-lio?

 C. O. R. O (interno)

 Non pu-nirmi, Si-gnor, nel tuo fu-ro-re, o co-me ne-bia al Sol di le-gue-rò!.....

ANDANTINO (M.M. ♩ = 72.)

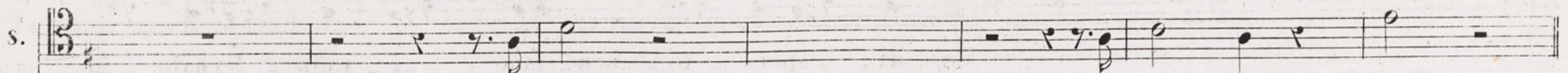

 Ped. per l'Organo

S. 
Che von' ? Con_for - ti !... Ah !...

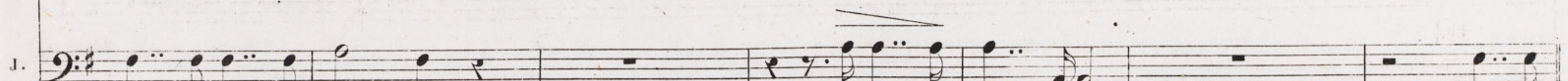
J. 
tuoi fratel - li so - no... Confor - ti chieggono... Torna in

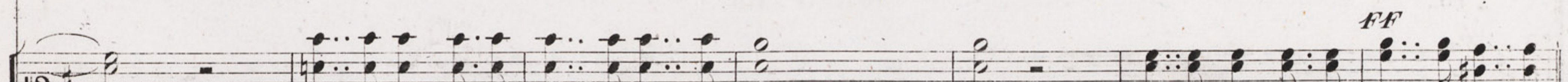
..... Mi - se - re - re di me, pietà, Si - gno - - - re, *FF* mi - se - re - re, e tue glorie can - te -

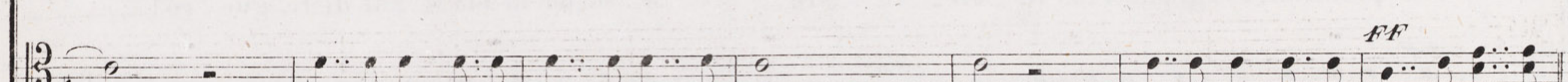
..... Mi - se - re - re di me, pietà, Si - gno - - - re, *FF* mi - se - re - re, e tue glorie can - te -

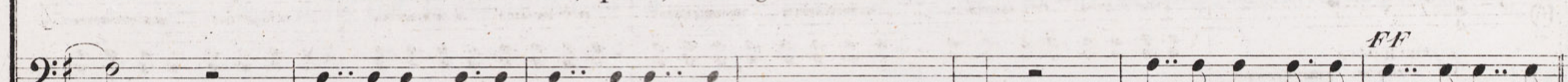
..... Mi - se - re - re di me, pietà, Si - gno - - - re, *FF* mi - se - re - re, e tue glorie can - te -

FF

ALLEGRO (M.M. $\text{♩} = 88$)

(come in delirio)

S
Me di - - spera - to ab - bru - ciano i - ra, in - fernal fu -

I
te!

- rò.

- rò.

- rò.

ALLEGRO (M.M. $\text{♩} = 88$)

Orchestra

STIFFELIO.

- ro - - re, tran - quil - li la man ge - li - da voi mi gra - va - te al co - - re... ah

fa - - te pri - - ma ch'ar - - dermi le ve - ne ces - si il san - - gue, e

la virtù che lan - - gue sa - rà più for - te in me. La - scia - te - mi lascia - te -

- mi lascia - te - mi... tutto il mio cor tutto il mio cor tutto per-

con forza

f

STIFF. I - stan - te

RAFF. - dè! I - stan - te

STAN. I - stan - te

JORG. I - stan - te

Non sen - ti?..

sotto voce Non pu - nir - mi, Si - gnor, nel tuo fu - ro - - - re, o co - me ne - bia al Sol - di - le - gue -

sotto voce Non pu - nir - mi, Si - gnor, nel tuo fu - ro - - - re, o co - me ne - bia al Sol - di - le - gue -

sotto voce Non pu - nir - mi, Si - gnor, nel tuo fu - ro - - - re, o co - me ne - bia al Sol - di - le - gue -

ANDANTINO (♩ = 72.)

1^o Organo

L. *fie-ro!*

S. *fie-ro!*

R. *fie-ro!*

S. *fie-ro!*

J. *fie-ro!*

Sol - le - va il tuo pen - sie - ro... Sol chi sei tu ram - men - ta - ti!

morendo
-rò! Mi - se - re - re di me, pietà, Si - gno - - - - re,

morendo
-rò! Mi - se - re - re di me, pietà, Si - gno - - - - re,

morendo
-rò! Mi - se - re - re di me, pietà, Si - gno - - - - re,

L.

S. *(scosso)* *con forza* *(s'inginocchia)*
 Ah!... Ah! si Stiffe_lio io so - - no!... Di - o, a

R.

S.

T.

cres. FF *ppp*
 mi - se - re - re, e tue glo - rie can - te - rò, mi - se - re - re mi - se - re - re mi - se - re - re mi - se -

cres. FF *ppp*
 mi - se - re - re, e tue glo - rie can - te - rò, mi - se - re - re mi - se - re - re mi - se - re - re mi - se -

cres. FF *ppp*
 mi - se - re - re, e tue glo - rie can - te - rò, mi - se - re - re mi - se - re - re mi - se - re - re mi - se -

sotto voce

L. *Di pa - ce, di per - do - no !...*

S. *par - lar lo - roi - spi - ra - mi... Perdon!... giamma - i!... la perfida... sia male -* (sorgendo impetuoso)

R. *Di pa - ce, di per - do - no !...* *sotto voce*

S. *Di pa - ce, di per - do - no !...* *sotto voce*

J. *Di pa - ce, di per - do - no !...* *sotto voce*

-re - re. Non pu - nir - mi, Si - gnor, non pu - nir - mi, Si - gnor, non pu - nir - mi, Si - *cres.*

-re - re. Non pu - nir - mi, Si - gnor, non pu - nir - mi, Si - gnor, non pu - nir - mi, Si - *cres.*

-re - re. Non pu - nir - mi, Si - gnor, non pu - nir - mi, Si - gnor, non pu - nir - mi, Si - *cres.*

Ped.

(Lina cade a piè di Stiffelio)

Oh cielo!

(va verso la croce barcollando)

- det - - ta !..

La Croce!... ahimè!..qual

Oh cielo!

Oh cielo!

(Sale sui gradini ov'è la croce) *ff con forza*

Da questa croce agli uomini il Giusto ha per do - na - to....

Si - gnor, pie - tà..... Si - gnor.....

- gnor, nel tuo fu - ro - re, mi - se - re - - re, Si - gnor, pie - tà, Si -

- gnor, nel tuo fu - ro - re, mi - se - re - - re, Si - gnor, pie - tà, Si -

- gnor, nel tuo fu - ro - re, mi - se - re - - re, Si - gnor, pie - tà, Si -

(Quadro e cade la tela)

L. Oh sven - tu - ra - to!

(Cade a piè della Croce)

S. ge - lo !... io... muo - jo !...

R. Oh sven - tu - ra - to!

S. Oh sven - tu - ra - to!

J. Oh sven - tu - ra - to!

..... pietà, Si - gnor!

- gnor, pie - tà, pie - - tà!.....

- gnor, pie - tà, pie - - tà!.....

- gnor, pie - tà, pie - - tà!.....

pp *cres.* *F*

Fine dell'Atto secondo

ATTO TERZO

SCENA ED ARIA

„Lina, pensai che un angelo,,

ESEGUITA DAL SIG.^r COLINI.
(BARITONO.)

Fr. 4.

N^o 47.

Scena prima. Anticamera che mette a varii appartamenti. Sopra una tavola, due pistole e l'occorrente per iscrivere.

M. M. $\text{♩} = 84.$

ALL.^o ASSAI MOSSO.

(Stankar entra agitato leggendo una lettera.)

STANKAR.

Ei

fugge!... e con tal fo_glio Li_na a se_guirlo ten_ta!... In_fa-me!... e_gli s'in_vo_la a mia ven-

(prendendo in mano la spada cheteneva al fianco.)

-detta! O spa - da dell' o - nor che per tant' an - ni cin - ge - vi il

(gettandola a terra.)

fian - co del guerrier an - ti - co, e nei ci - men - tia lui miete - vi gloria... vanne lungi da me... più non ti

(con disperazione.)

mer - to.... Di - so - no - ra - to io son!... di - so - no - ra -

p

AND.te
-to!
M.M. ♩ = 66.
pp
E ch'è la vi - ta mai sen - za l'o - no - re?... È un' on - ta... eb -

ALL.^o
-ben... si tol - ga...
M.M. ♩ = 84.
ALL.^o
si, si un i - stan - te, e tut - to si - a fi -

(prende una pistola, poi si arresta.)
-ni - to!
AND.te
La - sciar tut - to!... Stif - fe - lio!... la mia

fi - glia!... la mia col - pe - vol figlia!...
ADAGIO.
M.M. ♩ = 54.
ADAGIO.
pp
che!... u - na la - grimal!...

la - grimail ei - glio d'un sol - da - to!... Oh quan - to sei tu grande, o do - lor!... mi strappi il

pian - - - to!... Li - na, pensai che un

an - ge - lo in te mi des - seil cie - lo, rag - gio d'amor pu - ris - si - mo

de - gli an - ni miei sul ge - lo... Stol - to!... stol - to! so - gna - i!... stolto!... sognai!..... spa -

- ri - ta spa - ri - ta è la gio - ja spa - ri - ta è la gio - ja di mia vi - - ta,..... u - na inno - cen - te

la - - - gri - ma spi - ran - do non ve - drò, no; no; so - lo segua - ce al

fe - retro il di - so - no - re il di - so - no - re a - vrò il di - so - no - re a - vrò, so - lo se - gua - ce al

incalz: e

fe - re - tro se - guaceal fe - re - tro il di - sono - re a - vrò, so - lo se - guaceal

tr

cres.

dolce ed allarg:

f a piac:

cres.

pp *allarg:*

cupo.

fe - retro il di - so - no - re avrò a - - - - - vrò.

allarg:

pp

8 SCENA II.
 STAN: *f* *♩* *♭* (va a sedere commosso e scrive.)
 Ah si fi - nisca... Addio, Stiffe - lio... ad - di - o e -

ALL. MOD. to M.M. ♩ = 92. *pp*

(suggella il foglio, poi prende una pistola.) (entra Jorg astratto e fra sè dice)
 - stremo... JORG. Ei qui ver-

pp

(sorpreso ascondendo STAN: l'arma.) JORG. STAN: JORG.
 - rà... Chi? Voi!... Stiffe - lio cerco. È inac - ces - so a tut - ti... A me nol fi - a quan - do sa -

M.M. ♩ = 138. *ALL. VIVO.* *pp*

STAN: JORG. *Grave.* (partendo) SCENA III. (con sorpresa)
 - prà che Raf - fael raggiunsi. Che di'?... Ei verrà tra po - co... Qui Leuthold, qui!... Leuthold qui,

ff *dim.*

con voce soffocata.

qui ver - rà Leu - thold!...

In que - sto tet - to uno di noi mor - rà!

pausa lunga.

M.M. $\text{♩} = 88.$
ff *ALL. ASSAI VIVO.*

(Tutto questo pezzo, ad eccezione dell'ultima frase, deve eseguirsi estremamente piano.)

STAN:

Oh gio - ja i - ne - spri - mi - bi - le,

che que - sto co - re i -

M.M. $\text{♩} = 88.$

ALL. AGITATO.

pp *sempre pp*

con voce soffocata e convulsa.

con voce soffocata e convulsa.

- non - di, è troppo, è troppo il pal - pi - to che in tut - to me diffon - di! Con - vul - sa pro - vo un'

con abbandono.

con abbandono.

e - sta - si..... che qua - si par de - li - ro..... che qua - si par de - li - ro,..... la voce ed il re -

ansante.

ansante.

- spi - ro mancar già sen - to a me! Oh gio - ja i - ne - spri - mi - bi - le! oh

gioja i - ne - spri - mi - bile!

oh gio - ja! oh.....gio - ja!..... Ven - detta ah vie - ni, af -

- fret - ta - ti,..... ri - na - scerò per te!

..... vendetta ah vie - ni, af - fret - ta - ti,.....

.....ri - nasce - rò per te, per te!

..... vendetta ah vie - ni, af - fret - ta - ti, ri - na - - - - sce - rò per

te! Oh gio - - ja! oh gio - - ja! oh gioja..... i - ne - sprimi - bi -

-le! oh gio - - ja! oh gio - - ja! oh gio-ja..... i - ne - sprimi - bi -

-le! oh gio - ja i - ne - sprimi - bi - le! oh gio - - ja! Ven -

pp *p* *dim* *perdendosi.* *p* *morendo.*

tutta forza.

-det - ta ah vie - ni, af - fret - ta - ti, ri - na - scerò per te!.....

(parte)

..... vendet taah vie - ni, af - fret - ta - ti, ri - na - sce - rò per te!

ATTO III. SCENA IV.

(sortendo dalla stanza seguito da Jorg.)

STIFFELIO

(♩ 96)

ALL.º MODERATO

(Fritz comparisce)

Che fa_reste, se pur li_bera fos_se Lina?... Io chiedo... Rispon_dete. Fritz?

Che dite! A impossi_bil supposto?

(Fritz parte)

RAFF.

STIF.

S'avverta Lina, che qui l'at_tendo. E che cer_cate? Sa-per s'è a voi più ca_ra col_pe_vol liber-

(Stiffelio conduce Raffaele in una stanza)

RAFF.

_ta_de, o l'avve_ni_re di donna che per_deste... là tutto u_drete... (Cie_lo!)

SCENA E DUETTO

„Opposto è il calle che in avvenire,,

N° 19.

ESEQUITO DALLA SIG.^a GAZZANIGA E DAL SIG. FRASCHINI

(SOPRANO E TENORE)

Fr. 5. 50

ATTO III. SCENA VI.

STIFFELIO.

I-ne-vi-tabil fu que-sto col-

(♩ = 96.)
ALL^o MODERATO

LINA. STIFF: LI: STIFF:
-loquio prima di se-pa-rarci... Che!... Par-ti-te?... Sì... questa sera... Voi!... Come? U-di-te.

STIFF: a mezza voce. con espressione.

(♩ = 88.)
ALL^o SOSTENUTO

Op - - po - sto è il cal - - le che in av - - ve - ni - - re

2

la no - stra vi - ta do - vrà se - gui - re... col guar - do fi - so

sol - tan - toin Di - o... vo' ras - se - gna - to vo' rasse - gnato corre - re il mi - o...

Voi, stretta all' uo - mo del vo - stro co - re, trar - vi po -

dim:..... *LINA.*

- tre - te dal di-so-no - re... Che di - te?

con espress:

allarg: *a tempo.*

STIFF:

Quan - do ci u_nimmo spo - si, per - chè do_vun - que do_vunque perse_gui - ta - to,

a tut_til ve - ro mi - o no_mea_sco - si; dal drit_to scio - gliere tal

no-do tal nodo è da - - to. Quest' at - to il frange... Cielo! un di - vorzio!.. A voi, se -

LINA. STIFF:

- gna - te_lo... firma_to io l'ho. Ah, fa - - tal col - - po at - ten - - dermi, Ro -

LINA.

ALL? AGITATO. (♩=132)

_dol - - fo, qui sa - pe - - a!.. ma de - - gna di rimpro - - ve - ro al -

me - - - no mi cre - de - a... No... d' u - no sprezz - - zo a - cer - ri - mo tro - -

- vo sol qui l' or - ror!... tro - - vo tro - - vo sol l' or - - - ror! Schiac - -

- cia - temi, uc - ci - de - - te - - mi, schiac - - cia - - te - mi, uc - - ci - - - de - - - te - mi, mor - rò per vo - stro a -

colla parte. **ff**

STIFF: (con amarezza)

B *mor!* Spe - ra - - ste che per la - - grime sce - mas - - seil do - lor mi - - o!... che

MODERATO ASSAI. (♩ = 80)

B l' on - - ta incan - cel - la - - bile co - pris - - si al - fin d' o - bli - - o!... che ras - se - gna - to ac -

B - co - gliere po - tes - - si il di - so - nor!.. Ah vi - von quanto l' a - - nima le of - fe - - se dell' o -

LINA. *ALLEGRO MOLTO* (♩=138)

(glielo toglie di mano e corre alla tavola)

STIFF:

LINA. STIFF:

nor! A me quell' atto... Da-te-lo. Fir-ma-te? Sì. (Chea-

-scol - - - to!)

LINA. *rit.*

Tra - ma pen-

(firma)

-sa - - ste il pian_gere... o - ra tal dubbio è tol-to... En-tram - - bi siamo or liberi,

(gli rende la carta)

STIFF:

tut - to tra noi ces - sò. O - railpo - tre - te... U - di - temi... Non più, si -

(per partire)

LINA.

(risoluta, trattenendolo)

con passione

- gno - ra... Il vo'. Non al lo spo - so vol - gomi, ma all'

AND: te SOSTENUTO. (♩ = 69)

FF Ped.

uom di san - to ze - lo... Ei fino dal pa - ti - bolo a' rei dischiu - de il

ten:

9

cie - - lo... La don - - na più non sup - - plica; la don - - na più non sup - - pli - -

string: *cres: e string:*

LINA. *con forza.* *con*

STIFF: - ca, no, più non sup - - plica, qui la colpe - vol sta... Ro -

Lasciatemi.. lasciatemi... lasciatemi...

col canto. *F* *colla parte.* *string: e cres:*

LINA. *forza* *dignitoso.* *(si getta a' suoi piedi)* STIFF: LINA. *h...*

- dol - - fo, Ro - dol - fo, a - scol - tatemi... Voi!.. voi!.. che u - drò?... Quan - to Müller vo -

colla parte. **ALLEGRO**

- luto u_dir non ha. *ANDANTINO. (♩ = 76)* Egli un patto propo_neva ch'altrui donna mi ren.

dolciss:

deva, quasi avessi, lui perduto, trovar pa - - ce ancor po - tuto... quasi prezzo tal vo - lessi

cres: sempre. *con forza.*

LINA. STIFF: racquistarmi ancor lo - nore... quasi vi_ver io potes_si discacciata dal suo core... D'altrui

Basti, basti...

con disperazione.

donna! Ah voi dunque non capi_te l'amor mio!.. V'a_mai sempre... v'amai sempre... sempre

Amor!.. che dite!.. Ah, che dite! Che mai dite!

cresc.

ALLEGRO. (♩ = 438)

v'a - mo; te - sti - monio Iddio ne chiamo... Fu tradi - mento... Sì...

Ma co - lui?... Vi tra - di - va!.. Fia

ALLEGRO.

pp

Ciel!.. Che!

spento... io n'hoil dritto... E là. Un du - el - lo?

STANKAR. (sulla porta con una spada insanguinata in mano)

Non v'è più. (che sarà entrato d'altra porta) Un' e - spia -

JORG. Un' ucci - sione?

STAN: (Stankar parte)

JORG. - zio - ne... Chi po - teva il di - so - no - re ri - ve - lar, estinto è già. (a Stiffelio) *allarg: lento.*

Vieni al tempio del Si - gnore, virtù nuova avrai co -

dim: allarg:

STIFF: SCENA VIII.

-là. Ah sì, voliamo al tem - pio, fug - giam le inique por - te, de - lit - - to solo e

ALL: AGITATO MOSSO. (♩ = 72)

pp
legg: e sciolte.

mor - te qui l'uo - - mo vi stampò. Ai sedut - to - rie - sem - - pio riman - - ga questo

con forza.

tetto... Id - dio l'ha ma - le - det - to l'ha ma - le - det - to l'ha ma - le - det - - to, d'inf - mia d'in

p

LINA.

STIFF: Ah dun - - - que non v'hain ter - - ra con for - - - to al mio do - lo - - re!.. d'in -
 - fa - mia il fulmi - - - nò.

pp *(ben marc: il basso cantabile.)*

LINA.

- vo - - - lonta - rio er - ro - - re per - do - - - no non a - vrò! Cle -

- men - - - te Iddio dis - ser - - - ra di tua pie - tà il te - so - ro, col -

LINA.

STIFF:

pal - - pi - to t'implo - - - ro t'implo - - - ro d'un co - - - red'un cor che non pec - cò!

Id - dio l'ha ma - le -

sciolte.

Per - - - do - - - no non a - vrò perdo - no non a -

- det - to l'ha ma - le - det - to l'ha ma - le - det - - - to, d'inf - mia d'inf - mia il ful - mi -

pp *cres:* *f* *pp* *f* *ff*

-vrò, d'invo - lon - ta - rioer - ro - re d'invo - lon - ta - rioer - ro - re perdo - no
 - nò. L'ha male - det - to l'ha male - det - to, d'in-

non avrò, no..... no, per - do - no non a -
 - fa - mia il fulmi - nò sì d'in - fa - mia d'in - fa - mia il ful - mi -

-vrò, no, no, per-do - - no non a - vrò... non a -

-nò, ah sì, d'in-fa - - mia il ful - - mi - nò... ah!..... fug-

marcatissimo.

(Stiffelio è tratto altrove da Jorg. Lina si ritira in una stanza)

-vrò!

-giam!

PREGHIERA

„Confido in te, Signor, pietà,,

Fr 3.

N° 20.

ESEGUITA DALLA SIGNORA GAZZANIGA E DAL SIG. COLINI.
(SOPRANO E BARITONO)

ATTO III. SCENA IX. Interno d'un tempio gotico sostenuto da grandi arcate. Non si vedrà alcun altare; solamente appoggiata ad una colonna, è una cattedra, a cui si ascende per doppia gradinata.

M.M. ♩ 63.

AND^{te} MAESTOSO.

Organo. P
Ped.

Il popolo entra a poco a poco.

Federico e Dorotea entreranno poco

più tardi - Poi Lina, coperta d'un velo, va presso la cattedra a destra, finalmente Stankar a sinistra.

Tutti s'inginocchiano.

levando il piano

LINA *dolcissimo* *lunga*
 Confido in Te, confido in Te, Signor, pietà, Signor, pietà, non nieghi a me,

STANKAR

DOROTEA coi 4^{mi} Soprani. *pp* sempre sotto voce
 Se pu - nii chi m'ha tra - di - - - to nell' o - -

morendo

FEDERICO coi 4^{mi} Tenori *pp* sempre sotto voce
 Non pu - nir - mi, Si - gnor, nel tuo fu - ro - - - re, o co - me neb - bia al

morendo

pp sempre sotto voce
 Non pu - nir - mi, Si - gnor, nel tuo fu - ro - - - re, o co - me neb - bia al

pp sempre sotto voce
 Non pu - nir - mi, Si - gnor, nel tuo fu - ro - - - re, o co - me neb - bia al

pp sempre sotto voce
 Non pu - nir - mi, Si - gnor, nel tuo fu - ro - - - re, o co - me neb - bia al

M.M. ♩ = 63.

non nieghi a me la tua bontà. Confido in Te, confido in Te,

stentate dimin.

- nor ch'è tuo don, nell'o-nor ch'è tuo don, come a Da - - - vide pen-

sol di-le - gue-rò! Mi - se-re - re di me, pietà, Si-

sol di-le - gue-rò! Mi - se-re - re di me, pietà, Si-

sol di-le - gue-rò! Mi - se-re - re di me, pietà, Si-

sol di-le - gue-rò! Mi - se-re - re di me, pietà, Si-

sol di-le - gue-rò! Mi - se-re - re di me, pietà, Si-

stentate e pp

Signor, pie-tà, Signor, pie-tà, non nieghia me, non nieghi a me

-ti - - - - -to, Dio, conce-di-mi con-ce - - - di-mi per-

-gno - - - - -re, mi - - se-re - re, e tue glo - - rie can - - te -

-gno - - - - -re, mi - - se-re - re, e tue glo - - rie can - - te -

-gno - - - - -re, mi - - se-re - re, e tue glo - - rie can - - te -

gno - - - - -re, mi - - se-re - re, e tue glo - - rie can - - te -

stent.
 la tua bontà.

dolciss.
 Confido in Te, Signor, pietà, non nieghi a me la tua bontà,

-don, Dio conce-di, Dio conce-di, Dio conce-di pardon,

pppp
 -rò, mi-se-re-re, mi-se-re-re, mi-se-re-re, mi-se-re-re. Non pu-

pppp
 -rò, mi-se-re-re, mi-se-re-re, mi-se-re-re, mi-se-re-re. Non pu-

pppp
 -rò, mi-se-re-re, mi-se-re-re, mi-se-re-re, mi-se-re-re. Non pu-

pppp
 -rò, mi-se-re-re, mi-se-re-re, mi-se-re-re, mi-se-re-re. Non pu-

ppp Si-gnor, pie-tà, Signor, pie-tà,
pp perdon, perdon, perdon, perdon, come a Da-vi-de pen-
 -nir - mi, Si - gnor, non pu - nir - mi, Si - gnor, non pu - nir - mi, Si-
 -nir - mi, Si - gnor, non pu - nir - mi, Si - gnor, non pu - nir - mi, Si-
 -nir - mi, Si - gnor, non pu - nir - mi, Si - gnor, non pu - nir - mi, Si-
 -nir - mi, Si - gnor, non pu - nir - mi, Si - gnor, non pu - nir - mi, Si-

Signor, pietà. Signor, pietà, Signor, pietà,

-ti - - -to, Dio, con - ce - di - mi, con - ce - - dimi, con - ce - - dimi per - don', per -

-gnor, nel tuo fu - ro - re, mi - se - re - - - re, Si - gnor, pietà

-gnor, nel tuo fu - ro - re, mi - se - re - - - re, Si - gnor, pie -

-gnor, nel tuo fu - ro - re, mi - se - re - - - re, Si - gnor, pie -

-gnor, nel tuo fu - ro - re, mi - se - re - - - re, Si - gnor, pie -

(Stiffelio e Jorg attraversano il tempio)

pie - tà, pie - tà!.....

- don, per - don, per - don!.....

Si - gnor, pie - tà, Si - gnor, pie - tà!.....

- tà, Si - gnor, pie - tà, pie - tà!.....

- tà, Si - gnor, pie - tà, pie - tà!.....

- tà, Si - gnor, pie - tà, pie - tà!.....

Organo *pp* *ff*

Corno

SCENA FINALE

„Stiffelio? Eccomi,,

Fr. 2.50

Nº 21.

ATTO III. *Scena ultima.* (Esce Stiffelio astratto, e Jorg dalla destra. Sono coperti di nera e lunga cappa. Stiffelio porta un gran libro)

Musical score for the scene finale, featuring vocal parts for Lina, Stiffelio, Jorg, and a Chorus (C O R O).

LINA. (Udirlo ancor potrò!)

STIFFELIO. (riavendosi) Ec-comi... (passando vicino a Lina) (Qual

JORG. Stiffelio?

C O R O. Dorotea coi 4^{mi} Sop: *ppp* Mi-se-re-re...
Federico coi Tenori. *ppp* Mi-se-re-re...
ppp Mi-se-re-re...

PIANO. *pp* appena sensibile.

M.M. ♩ = 63.
AND^{te} MAESTOSO.

LINA.

STIFF: (Non mi co_nobbe!) (a Jorg) Mi_se_re_re...

donna!) Qui re_state. Mi_se_re_re... JORG.(a Stiffelio)

Mi_se_re_re... L'almaafforza... Spe_ran tut_tiin

(Lina alza il velo)

Mi_se_re_re... STIFF:(scorgendo Lina) Mi_se_

Mi_se_re_re... Ciel! JORG. (Dessa!) Ah si!.. Mi_se_

te... Mi_se_re_re... Che hai? Pensao_ve sei!.. co_raggio!.. Mi_se_

- re - re... **STIFF:**
 - re - re... Ma con - fu - sa ho la mente ed il pensier mi sfugge...
 - re - re...

Mi - se - re - re...
 Mi - se - re - re... **JORG.**
 Mi - se - re - re... Il librosanto

(salgono alla cattedra a sinistra)

STIFF:
 Dice - sti ben...
 schiudi, t'ispi - rerà il Si - gnor...

JORG.
 Mi - se - re - - - re!
 Mi - se - re - - - re!
 Fa cor! Mi - se - re - - - re!

STIFFELIO. (molto agitato apre il libro e con voce tremante vi legge)

M.M. ♩ = 60.
GRAVE.

Rivolto al_lor quel Dio al popolo assem-brato mostrò la...
il più piano possibile.

LINA. (cade sui gradini della scala a destra)

(Oh Ciel!)

STIFF:

_dul-tera ch'era a'suoi piedi... e co-sì disse: Quegli di voi che non peccò, la prima

STIFF:

(E non fi - nisce!..)

(guardando Lina)

*pausa lunga, poi
con slancio*

pietra la prima pietra sca - gli.

E la don - na... la don - na... perdo - na - ta s'al -

JORG.

(piano a Stiff:) *b*

Che parli?

(Lina cade sull'ultimo gradino a pie' di Stiffelio)

Gran Di - - - o! *res sempre sempre string:*

tutta forza.

(ponendo la mano sul libro)

- zò.

Perdo - na - ta perdo - na - ta

per - do - na - - - ta... Id - dio lo pro - nun -

Che fai Stiffe - lio!...

M.M. ♩ = 80. *stringendo a poco a poco il tempo.*

L. Di - - - - - o!

S. - ziò

S. - ziò

J. - ziò

- ziò

- ziò

- ziò

- ziò