Rüste dich mein Geist zu bethen pp

146.
~~XV.~~

421/16
~~7313~~/16

Graupner, Christoph (1683-1760) BRD DS Mus.ms 421/16

Rüste dich mein Geist zu bethen/Cantata/a/Voce Sola/
2 Hautbois/2 Violin./Viol./e/Continuo./Dn.6 p.Trinit./
1713.

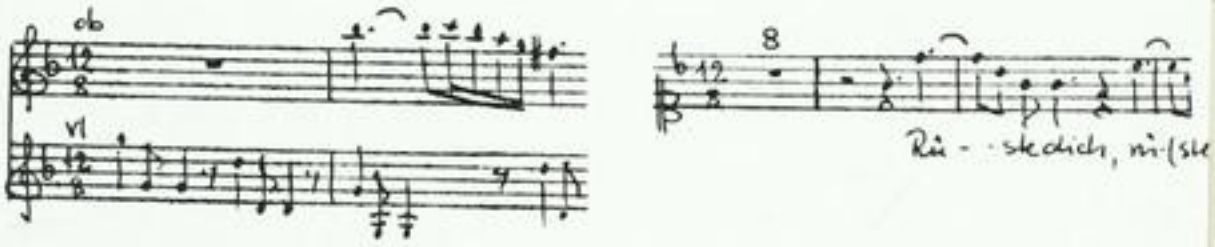

Autograph Juli 1713. 34,5 x 21 cm.

partitur: 6 Bl. Alte Zählung: 3 Bogen.

8 Stimmen: C,vl 1,2,vla,vlc,bc,ob 1,2
3,1,1,1,2,2,2,2 Bl.

Alte Sign.: 146/XV; 7313/16.

Text: Georg Christian Lehms, 1712.

Partitur
1713

F. (20). 2 u

TECHNISCHE UNIVERSITÄT DARMSTADT
http://tudigit.ulb.tu-darmstadt.de/show/Mus-Ms-421-16/0001
Universitäts- und Landesbibliothek Darmstadt

Die Pilgrimm Arie zu Ende

Rüste dich mein Geist zu Ende pp

146.

~~XV.~~

421/16

~~7312~~/16

Partitur

1710

E (20) - 2 u

TECHNISCHE UNIVERSITÄT DARMSTADT

http://tudigit.ulb.tu-darmstadt.de/show/Mus-Ms-421-16/0002

Universitäts- und Landesbibliothek Darmstadt

Küsse dich mein Geist zu Lorchow pp

J. A. J. M. Jul: 1773.

TECHNISCHE UNIVERSITÄT DARMSTADT

http://tudigit.ulb.tu-darmstadt.de/show/Mus-Ms-421-16/0003

Universitäts- und Landesbibliothek Darmstadt

TECHNISCHE UNIVERSITÄT DARMSTADT

http://tudigit.ulb.tu-darmstadt.de/show/Mus-Ms-421-16/0004

Universitäts- und Landesbibliothek Darmstadt

TECHNISCHE UNIVERSITÄT DARMSTADT
http://tudigit.ulb.tu-darmstadt.de/show/Mus-Ms-421-16/0005
Universitäts- und Landesbibliothek Darmstadt

TECHNISCHE UNIVERSITÄT DARMSTADT
http://tudigit.ulb.tu-darmstadt.de/show/Mus-Ms-421-16/0006
Universitäts- und Landesbibliothek Darmstadt

TECHNISCHE UNIVERSITÄT DARMSTADT
http://tudigit.ulb.tu-darmstadt.de/show/Mus-Ms-421-16/0007
Universitäts- und Landesbibliothek Darmstadt

TECHNISCHE UNIVERSITÄT DARMSTADT
http://tudigit.ulb.tu-darmstadt.de/show/Mus-Ms-421-16/0008
Universitäts- und Landesbibliothek Darmstadt

TECHNISCHE UNIVERSITÄT DARMSTADT
http://tudigit.ulb.tu-darmstadt.de/show/Mus-Ms-421-16/0009
Universitäts- und Landesbibliothek Darmstadt

hier w. dort allein

hier w. dort allein.

TECHNISCHE UNIVERSITÄT DARMSTADT

http://tudigit.ulb.tu-darmstadt.de/show/Mus-Ms-421-16/0010

Universitäts- und Landesbibliothek Darmstadt

TECHNISCHE UNIVERSITÄT DARMSTADT
http://tudigit.ulb.tu-darmstadt.de/show/Mus-Ms-421-16/0011
Universitäts- und Landesbibliothek Darmstadt

TECHNISCHE UNIVERSITÄT DARMSTADT

http://tudigit.ulb.tu-darmstadt.de/show/Mus-Ms-421-16/0012

Universitäts- und Landesbibliothek Darmstadt

Ach mir ſie mir ſie liebſten Gott mir ſie mir ſie

VV.

inacht, wenn ſie die Letzte Todte Nacht die Letzte Todte Nacht in ihren

TECHNISCHE UNIVERSITÄT DARMSTADT
http://tudigit.ulb.tu-darmstadt.de/show/Mus-Ms-421-16/0013
Universitäts- und Landesbibliothek Darmstadt

Soli Deo Gloria.

TECHNISCHE UNIVERSITÄT DARMSTADT
http://tudigit.ulb.tu-darmstadt.de/show/Mus-Ms-421-16/0014
Universitäts- und Landesbibliothek Darmstadt

146
XV.

Küsta skiznuvin Gospod zvs Gretsen,

Cantata

a

Voce Sola

2 Hautbois

2 Violini.

Viol.

e

Continuo.

Dn: Gp. Finit:

1713.

Violino

Unison:

Recit
facet

volti

Recit.
tacet

TECHNISCHE UNIVERSITÄT DARMSTADT
http://tudigit.ulb.tu-darmstadt.de/show/Mus-Ms-421-16/0017
Universitäts- und Landesbibliothek Darmstadt

Violino 2.

Recitat: facet

volti

TECHNISCHE UNIVERSITÄT DARMSTADT
http://tudigit.ulb.tu-darmstadt.de/show/Mus-Ms-421-16/0018
Universitäts- und Landesbibliothek Darmstadt

Recitat.
Duet

TECHNISCHE UNIVERSITÄT DARMSTADT
http://tudigit.ulb.tu-darmstadt.de/show/Mus-Ms-421-16/0019
Universitäts- und Landesbibliothek Darmstadt

Viola.

Recit: tacet

Recitat: tacet

TECHNISCHE UNIVERSITÄT DARMSTADT
http://tudigit.ulb.tu-darmstadt.de/show/Mus-Ms-421-16/0020
Universitäts- und Landesbibliothek Darmstadt

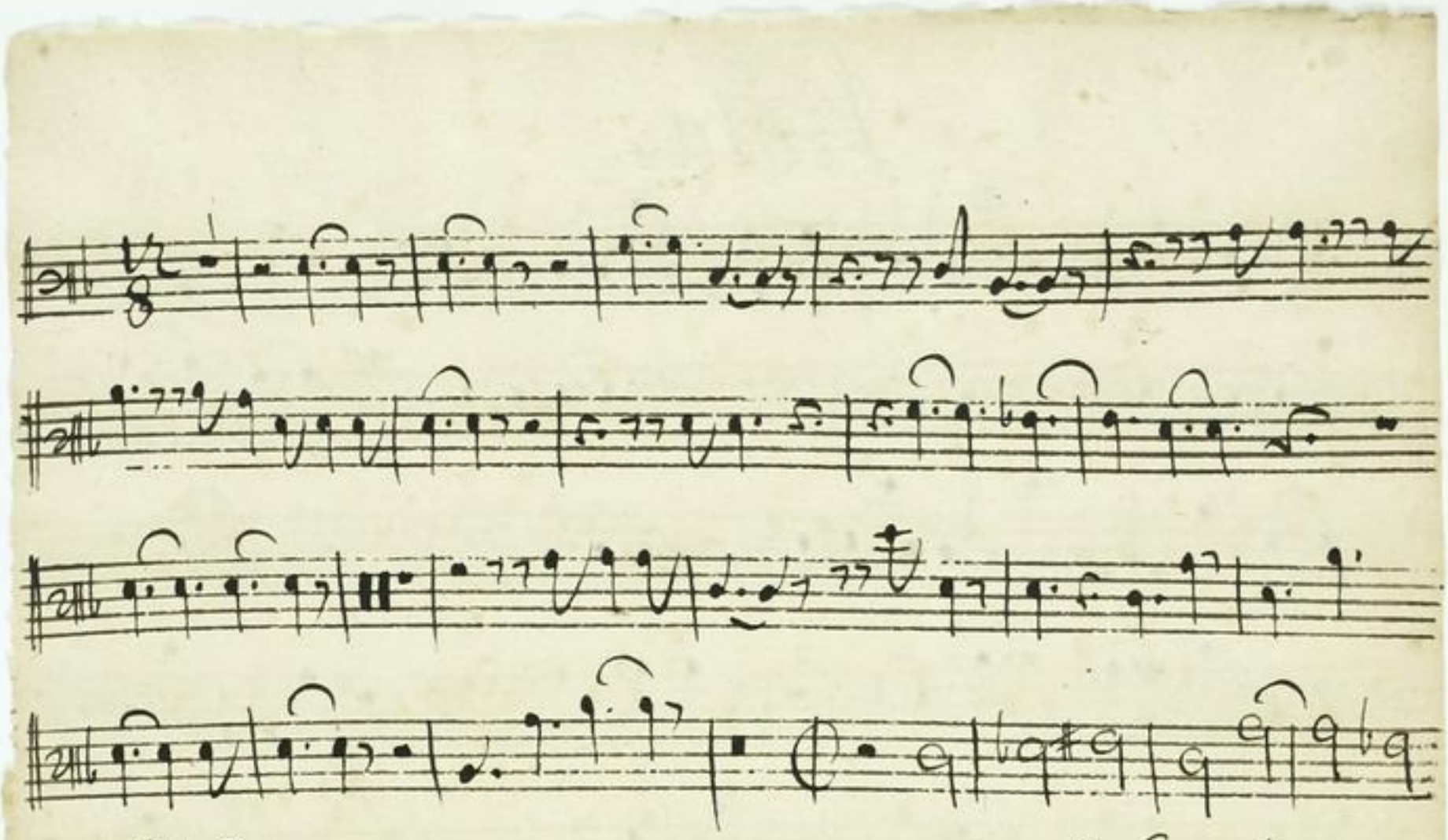

TECHNISCHE UNIVERSITÄT DARMSTADT

http://tudigit.ulb.tu-darmstadt.de/show/Mus-Ms-421-16/0021

Universitäts- und Landesbibliothek Darmstadt

Violoncello.

TECHNISCHE UNIVERSITÄT DARMSTADT
http://tudigit.ulb.tu-darmstadt.de/show/Mus-Ms-421-16/0022
Universitäts- und Landesbibliothek Darmstadt

TECHNISCHE UNIVERSITÄT DARMSTADT
http://tudigit.ulb.tu-darmstadt.de/show/Mus-Ms-421-16/0023
Universitäts- und Landesbibliothek Darmstadt

TECHNISCHE UNIVERSITÄT DARMSTADT
http://tudigit.ulb.tu-darmstadt.de/show/Mus-Ms-421-16/0024
Universitäts- und Landesbibliothek Darmstadt

TECHNISCHE UNIVERSITÄT DARMSTADT
http://tudigit.ulb.tu-darmstadt.de/show/Mus-Ms-421-16/0025
Universitäts- und Landesbibliothek Darmstadt

Continuo

TECHNISCHE UNIVERSITÄT DARMSTADT

http://tudigit.ulb.tu-darmstadt.de/show/Mus-Ms-421-16/0026

Universitäts- und Landesbibliothek Darmstadt

Sus dir mit gehn ſc.

1.

TECHNISCHE UNIVERSITÄT DARMSTADT
http://tudigit.ulb.tu-darmstadt.de/show/Mus-Ms-421-16/0027
Universitäts- und Landesbibliothek Darmstadt

Tempo

Da capo.

TECHNISCHE UNIVERSITÄT DARMSTADT
http://tudigit.ulb.tu-darmstadt.de/show/Mus-Ms-421-16/0028
Universitäts- und Landesbibliothek Darmstadt

TECHNISCHE UNIVERSITÄT DARMSTADT
http://tudigit.ulb.tu-darmstadt.de/show/Mus-Ms-421-16/0029
Universitäts- und Landesbibliothek Darmstadt

Hautbois 1.

Recit: tacet.

TECHNISCHE UNIVERSITÄT DARMSTADT
http://tudigit.ulb.tu-darmstadt.de/show/Mus-Ms-421-16/0030
Universitäts- und Landesbibliothek Darmstadt

Recitat:
tacet

TECHNISCHE UNIVERSITÄT DARMSTADT
http://tudigit.ulb.tu-darmstadt.de/show/Mus-Ms-421-16/0031
Universitäts- und Landesbibliothek Darmstadt

Da Capo

TECHNISCHE UNIVERSITÄT DARMSTADT
http://tudigit.ulb.tu-darmstadt.de/show/Mus-Ms-421-16/0033
Universitäts- und Landesbibliothek Darmstadt

Hautb: 2.

Recit: tacet.

TECHNISCHE UNIVERSITÄT DARMSTADT
http://tudigit.ulb.tu-darmstadt.de/show/Mus-Ms-421-16/0034
Universitäts- und Landesbibliothek Darmstadt

Recitat: tacet

TECHNISCHE UNIVERSITÄT DARMSTADT
http://tudigit.ulb.tu-darmstadt.de/show/Mus-Ms-421-16/0035
Universitäts- und Landesbibliothek Darmstadt

Capo

TECHNISCHE UNIVERSITÄT DARMSTADT
http://tudigit.ulb.tu-darmstadt.de/show/Mus-Ms-421-16/0037
Universitäts- und Landesbibliothek Darmstadt

Canto

Xn - ste Jhs xn - ste Jhs xn - ste Jhs mein

Geist Xn - ste Jhs xn - ste Jhs mein

Geist mein Geist zu helfen und wirf Dich Vor Gottes Thron Vor Gottes

Thron - n. wirff Dich Vor Gottes Thron, Vor Gottes Thron - Thron -

n. wirf Dich Vor Gottes

Thron Lass Dich seinen liebsten Sohn ja - Ihr seid ja -

- Ihr seid bey ihm Her - lich - ten ihm bey ihm

bis ihm Verstorben lege dich im Grab und steh im Geist auf.

stehn im Geist auf, sein Wort im Himmel fest stehen

Hier liegt mein Fleisch von meinem Fleisch und

erfreut sich allein die Andacht flammen aus diesen schönen Freuden ihr

schönen glühen Flammen Mein Gott lass lass sie ihn rauschen

Von gefällig seyn

Sünder für sind wir verlosen sünder zusammt sie wegen

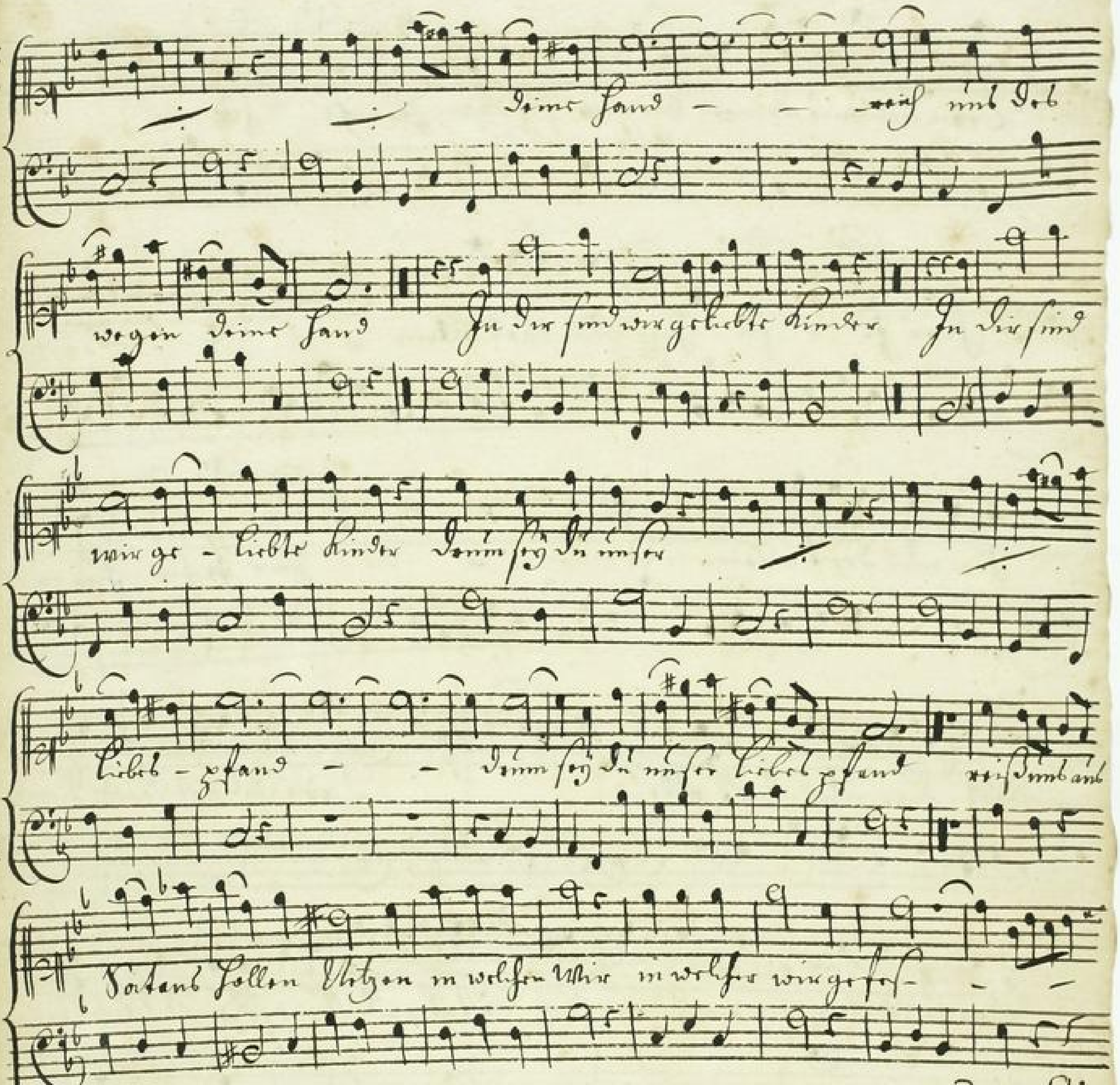

TECHNISCHE UNIVERSITÄT DARMSTADT
http://tudigit.ulb.tu-darmstadt.de/show/Mus-Ms-421-16/0040
Universitäts- und Landesbibliothek Darmstadt

Krön uns mit deinem Borgens schätzen hier fe – ste

hier und dort allein

hier und dort allein

dort hier und dort allein

Krön uns mit deinen himl.

schätzen so können wir ein stein ser sextz selbst über alle sturm setzen Auf fe ste las mich

nicht wenn Aug u. seele bricht u. las die letzten todt thränen mir weg u. stey

mir weg u. stey

zum himel bähnen

TECHNISCHE UNIVERSITÄT DARMSTADT
http://tudigit.ulb.tu-darmstadt.de/show/Mus-Ms-421-16/0041
Universitäts- und Landesbibliothek Darmstadt

Lass meine Seele se- — — — — lig

se- lig seyn wenn sie- wenn sie aus ihrem Ru — he stehet

Lass meine Seele se- — — lig seyn - wenn

sie - wenn sie - wenn sie aus ihrem Ru — he ste- —

— het wenn sie aus ihrem Ruhe ste- — — —

Ah

Ah nun sie nun sie Liebster Gott

nun — nun — in acht wenn sie die letzte

Ach! Ach! Ach! Die letzte Noth Ach! Ach! Ach! in ihrer bittren Sterbens

Pein in ihrer bittren Sterbens Pein die allergrößten Schmer-

-zen die allergrößten Schmer- -zen

hi- -er

Capo