

All^o vivo.

(1^{re} fois Le Barbier) C'est moi qui le ra-se, ra-se Et je le dis
(2^e fois Le M^d de tabac) C'est mon bien qu'il fu-me, fu-me Et le ta-bac

L. B. sans em-pha-se Nul n'est mieux ra - sé vraiment
L. M. qu'il al - lu-me Est de bon ta - bac vraiment

Sop.
Tén.
Bass.

CHŒUR
1 Nul n'est mieux ra - sé vraiment
2 Est de bon ta - bac vraiment

Solo.
L. B. Je lui fri-se la mous-ta-che Je le soigne sans re-lâ-che Mais a-près point
L. M. Mais comme mes ci-ga-rettes En fu-mée hé-las ses dettes S'en-vo-lent sans

Sop. Solo

Le B. de paiement 1 Mais a-près point de paiement Le B. No_tre fait est clair et net,
 Le M. nul paiement 2 S'en_vo_lent sans nul paiement Le M. No_tre fait est clair et net,

COR.

Ten.

1 Mais a-près point de paiement
 2 S'en_vo_lent sans nul paiement

Bass.

1 Mais a-près point de paiement
 2 S'en_vo_lent sans nul paiement

(Frappant dans leurs mains en faisant le geste de payer)

Le B. M. Quand on doit il faut qu'on paie, Il n'est pas de loi plus vraie, En deux mots voi-

Le B. M. - là le fait, Quand on doit, quand on doit, quand on doit il faut qu'on paie,

Le
Le

Quando on doit, quaud on doit, il faut, il faut qu'on paie,
(Tous frappant dans leurs mains)
Il faut qu'on
Il faut qu'on paie,

Ensemble.

il faut qu'on paie, il faut qu'on paie, il faut qu'on
il faut qu'on paie, il faut qu'on paie, il faut qu'on
paie, il faut qu'on paie, il faut qu'on paie, il faut qu'on paie, il faut qu'on
il faut qu'on paie, il faut qu'on paie, il faut qu'on paie, il faut qu'on

Ensemble

paie, il faut qu'on paie, il faut qu'on paie, il faut qu'on paie.

paie, il faut qu'on paie, il faut qu'on paie, il faut qu'on paie.

paie, il faut qu'on paie, il faut qu'on paie, il faut qu'on paie.

paie, il faut qu'on paie, il faut qu'on paie, il faut qu'on paie.

f

p

1^{er} fois, le Bottier) C'est moi qui le bot_te, bot_te On le voit rien qu'à ma_no_te
2^e fois, le Muletier) Sur ma mule il trot_te, trot_te Et plus fier que Don Quichotte

sop. solo

Le B. Nul n'est mieux bot_té vraiment 1. Nul n'est mieux bot_té vraiment Le B. Il prodi_gue
 Le M. Partout il s'en va trottant 2. Partout il s'en va trottant Le M. Mais J'ai beau dire
 ten.

1. Nul n'est mieux bot_té vraiment
 2. Partout il s'en va trottant

bass.

1. Nul n'est mieux bot_té vraiment
 2. Partout il s'en va trottant

Le B. les pa_ro_les Mais le son de ses pisto_les Jamais hélas ne s'entend,
 Le M. et beau fai_re, Je ne puis pour mon sa_lai_re Ob_te_nir un sou vaillant,

sop. solo

1. Jamais hélas ne s'entend Notre fait est clair et net Quand on doit il
 2. Ob_te_nir un sou vaillant Quand on trotte en vé_ri_té Il faut bien au
 ten.

1. Jamais hélas ne s'entend
 2. Ob_te_nir un sou vaillant

bass.

1. Jamais hélas ne s'entend
 2. Ob_te_nir un sou vaillant

CHORUS

Le B. faut qu'on paie Il n'est pas de loi plus vraie Endeux mots voi là le fait
 Le M. moins qu'on paie Et qu'on montre sa monnaie Après avoir bien trotté

Le B. Quand on doit, quand on doit, quand on doit, il faut qu'on paie, Quand on doit,
 Le M. Quand on doit, quand on doit, quand on doit, il faut qu'on paie, Quand on doit,

Le B. quand on doit il faut, il faut qu'on paie, il faut qu'on
 Le M. quand on doit il faut, il faut qu'on paie, il faut qu'on

Sop. (Tous s'avancent en mesure vers Cristobal)

CHOEUR.
 Ten. Il faut qu'on paie, il faut qu'on
 Bass. Il faut qu'on paie, il faut qu'on

1.^{er} B.
Le M.
paie, il faut qu'on paie, il faut qu'on
paie, il faut qu'on paie, il faut qu'on
paie, il faut qu'on paie, il faut qu'on paie, il faut qu'on
paie, il faut qu'on paie, il faut qu'on paie, il faut qu'on

1.^{er} B.
Le M.
paie, il faut qu'on paie, il faut qu'on paie, il faut qu'on paie. (Le BARBIER parle) Il s'est endormi!
paie, il faut qu'on paie, il faut qu'on paie, il faut qu'on paie.
paie, il faut qu'on paie, il faut qu'on paie, il faut qu'on paie.
paie, il faut qu'on paie, il faut qu'on paie, il faut qu'on paie.

All^o moderato.

Les 4 soli. (A Cristobal et à Torribio qui s'étoient endormis pendant le dernier couplet.)

Musical score for vocal soloists and piano accompaniment. The vocal parts are for Soprano (Sop.), Tenor (Tén.), and Bass (Bass.). The piano accompaniment is in the lower system. The lyrics are: "Vous nous a - vez bien enten - dus, Vous nous a - vez bien enten -".

All^o moderato.

Musical score for vocal soloists and piano accompaniment, second system. The vocal parts are for Soprano (Sop.), Tenor (Tén.), and Bass (Bass.). The piano accompaniment is in the lower system. The lyrics are: "- dus, Vous nous a - vez bien enten - dus, Vous nous a - vez bien enten -".

CRIS.

Il faut qu'on paie, il faut qu'on paie, qu'on paie, qu'on paie!

TOR.

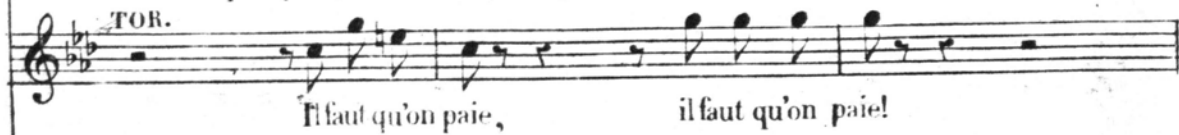

Il faut qu'on paie, il faut qu'on paie!

es
oli.

- dus Il faut qu'on paie,

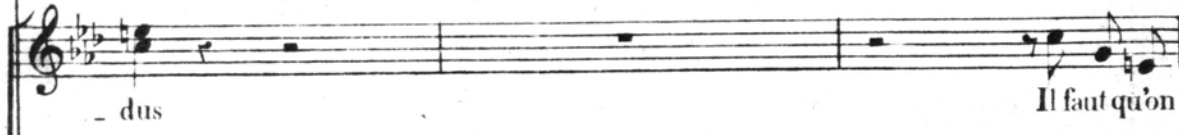

- dus Il faut qu'on

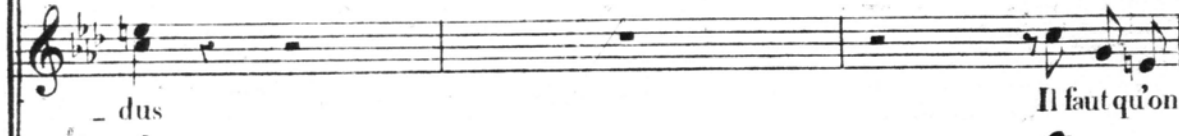

- dus Il faut qu'on

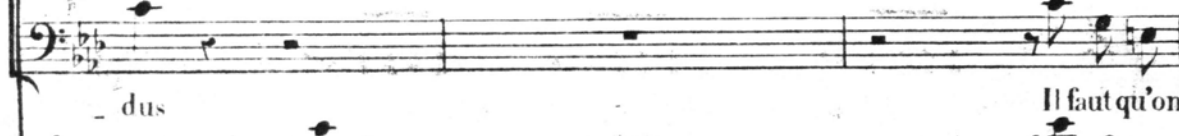

- dus Il faut qu'on

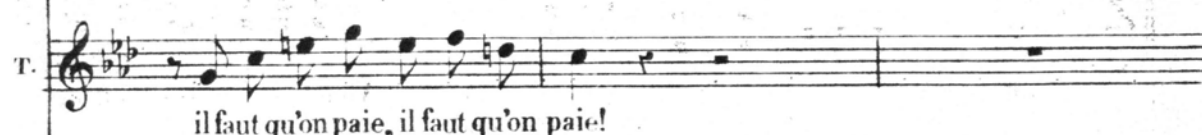

De vos discours rien n'est per -

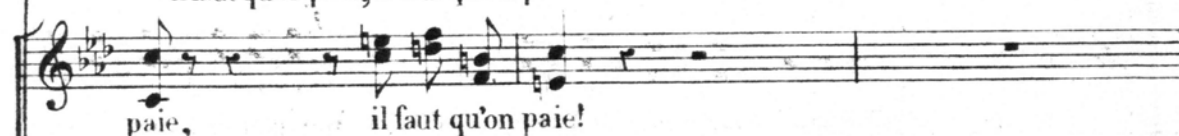

il faut qu'on paie, il faut qu'on paie!

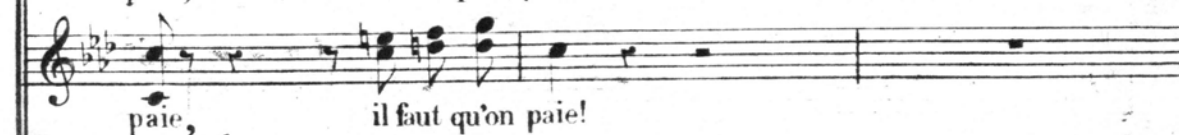

paie, il faut qu'on paie!

paie, il faut qu'on paie!

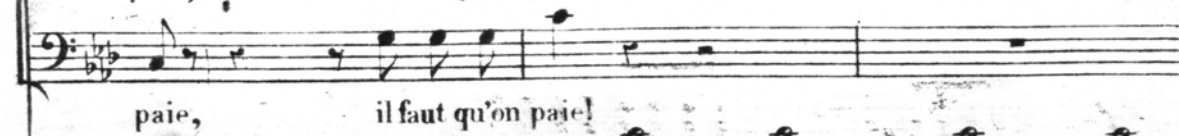

paie, il faut qu'on paie!

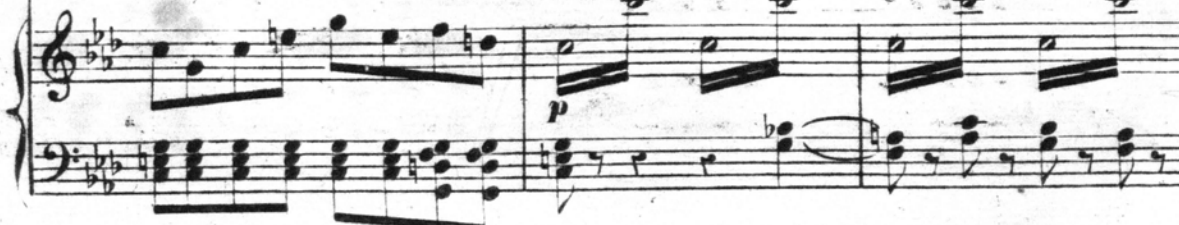

C. *du, — J'ai bien compris, bien en - ten - du*

Les 4 soli. *Eh! bien! sei -*

C. *- gneur, que faut-il fai - re? Eh! bien! sei - gneur, que faut-il*

Les 4 soli. *Eh! bien! seigneur, que faut-il*

Eh! bien! seigneur, que faut-il fai - re? Eh! bien! seigneur, que faut-il

Eh! bien! seigneur, que faut-il

C. Il faut l'ar_rê_ter promptement

1. + faire? Mais comment, Mais com-

faire? Mais com

faire? Mais com

faire? Mais com

p

C. Atten_dez, at_tendez un mo_ment.

TOR. Atten_dez

- ment?

- ment?

- ment?

- ment?

C. L'homme à qui vous a - vez af - faire est d'une es - prit fin
 T. Affai_re

C. et sub - til, Dispersez vous et puis en suite
 T. Subtil En suite

(Parlé.) Silence
 C. Au mot d'ordre accou - rez bien vi - te
 T. Bien vi - te Soprani. Le mot

Moderato.
 Sop. d'ordre quel se - ra - t'il? Cris. (Parlé.) Il faudrait trouver

TORR.

quelque chose de mystérieux

Ouf! la cha - leur est

très vite.

CHRIST.

ac - ca - blan - te! Tiens

leggiere.

The second system continues the musical score. The vocal line has the lyrics "ac - ca - blan - te! Tiens". The piano accompaniment includes the instruction *leggiere.* in the right hand. The tempo remains *très vite.*

cet im - bé - ci - le a rai - son, Ce mot d'or - dre

The third system features the lyrics "cet im - bé - ci - le a rai - son, Ce mot d'or - dre". The piano accompaniment is characterized by a rhythmic pattern of chords in the right hand and a steady bass line in the left hand.

se - ra le nô - tre Je crois qu'il en vaut bien un

The fourth system has the lyrics "se - ra le nô - tre Je crois qu'il en vaut bien un". The piano accompaniment continues with the same rhythmic structure as the previous systems.

au - tre, Et je le choi - sis sans fa - çon

The fifth and final system on the page has the lyrics "au - tre, Et je le choi - sis sans fa - çon". The piano accompaniment concludes with the same rhythmic pattern.

C. Qu'a ce mot d'or - dre et sur le champ, Cha - cun ar -

C. - ri ve au mè - me ins - tant

4 Soli *p*

Sop. Qu'a ce mot d'or - dre et

Tén. Qu'a ce mot d'or - dre et

Bas.

4 S. sur le champ Cha - cun ar - ri - ve au mè - me ins -

sur le champ Cha - cun ar - ri - ve au mè - me ins -

p Cha - cun ar - ri - ve au mè - me ins -

p Cha - cun ar - ri - ve au mè - me ins -

Cha - cun ar - ri - ve au mè - me ins -

cres - - - - - *cen*

do.

f

- tant Cha - cun ar - ri - ve au mè - me ins - tant.

- tant Cha - cun ar - ri - ve au mè - me ins - tant.

- tant Cha - cun ar - ri - ve au mè - me ins - tant.

- tant Cha - cun ar - ri - ve au mè - me ins - tant.

Allegro. CRISTÓBAL.

Ré - pé - tez

Allegro.

p

Allegro moderato.

doucement Ce si - gnal important.

p

pp CHRIST.
 Ah! la cha-leur est ac-ca-blan -

pp TORR.
 Ah! la cha-leur est ac-ca-blan -

pp 4 Soli
 Ah! la cha-leur est ac-ca-blan -

pp
 Ah! la cha-leur est ac-ca-blan -

pp
 Ah! la cha-leur est ac-ca-blan -

pp
 Ah! la cha-leur est ac-ca-blan -

C.
 - te, Partout cherchons bien de ce pas

T.
 - te, Partout cherchons bien de ce pas

4 S.
 - te, Partout cherchons bien de ce pas

- te, Partout cherchons bien de ce pas

- te, Partout cherchons bien de ce pas

- te, Partout cherchons bien de ce pas

- te, Partout cherchons bien de ce pas

C. Ah! la cha-leur est ac-ca-blan - -

T. Ah! la cha-leur est ac-ca-blan - -

S. Ah! la cha-leur est ac-ca-blan - -

Ah! la cha-leur est ac-ca-blan - -

Ah! la cha-leur est ac-ca-blan - -

Ah! la cha-leur est ac-ca-blan - -

C. - te, Que le drô-le n'é-chap-pe

T. - te, Que le drô-le n'é-chap-pe

S. - te, Que le drô-le n'é-chap-pe

- te, Que le drô-le n'é-chap-pe

- te, Que le drô-le n'é-chap-pe

- te, Que le drô-le n'é-chap-pe

- te, Que le drô-le n'é-chap-pe

C. pas, n'é - chap-pe pas

T. pas, n'é - chap-pe pas

4 S. pas, n'é - chap-pe pas Par - tout

pas, n'é - chap-pe pas Par - tout

pas, n'é - chap-pe pas

pas, n'é - chap-pe pas

C.

T.

4 S. cher - chons bien de ce pas

cher - chons bien de ce pas

cher - chons bien de ce pas

(Les Tenors se retirent peu à peu par la gauche,
les Basses se retirent peu à peu par la droite.)

C. Que le drô - - le n'é - - cha - -

T. Que le drô - - le n'é - - cha - -

S. Que le drô - - le n'é - - chap - -

Que le drô - - le n'é - - chap - -

pp Que le drô - - le n'é - - chap - -

pp Que le drô - - le n'é - - chap - -

C. - pe pas Pour ré - sis - ter à vo - tre Al - ca - de Il

T. - pe pas Pour ré - sis - ter à vo - tre Al - ca - de Il

S. - pe pas

- pe pas

- pe pas

- pe pas

- pe pas

CRIST. et TOR. ensemble.

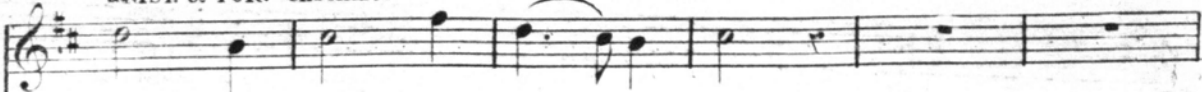

n'est - vrai - ment au - cun - moy - en,

Sop.

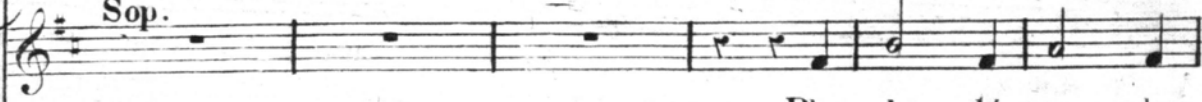

Plus de dé - tours plus

Tén.

Bas.

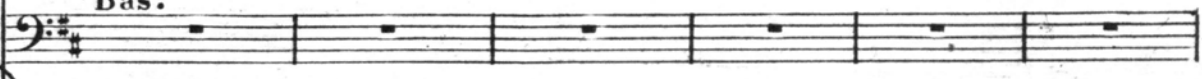

mf

dim.

de bra - va - de Nous le pren - drons cher - chons le bien

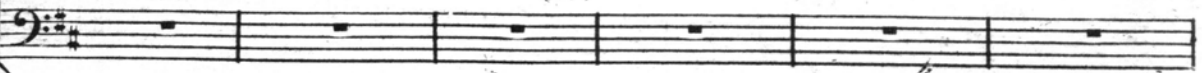
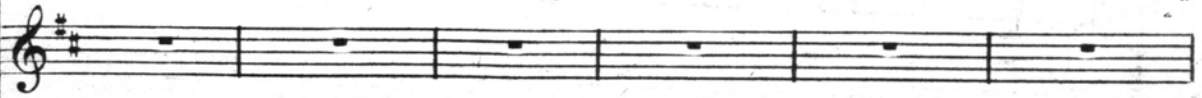

dim.

riten.

BASSES. (dans la coulisse à droite)

pp

Ah! la chaleur est ac - ca - blan - - - - - te,

pp

TÉNORS (dans la coulisse à gauche.)

Ah! la chaleur est ac - ca - blan - - - - -

(tous les Soprani chantent en remontant peu à peu le théâtre.)

4 SOLI.

Em - bus - quons nous et sans dé - mordre Guettons le

SOPRANI.

Em - bus - quons nous et sans dé - mordre Guettons le

TÉNORS (dans la coulisse)

- te Em - bus - quons nous et sans dé - mordre Guettons le

BASSES (dans la coulisse)

Em - bus - quons nous et sans dé - mordre Guettons le

4 s

bien, Ne di - sons rien, N'ou - bli - ons pas no - tre mot d'ordre, Guet -

bien, Ne di - sons rien, N'ou - bli - ons pas no - tre mot d'ordre, Guet -

bien, Ne di - sons rien, N'ou - bli - ons pas no - tre mot d'ordre, Guet -

bien, Ne di - sons rien, N'ou - bli - ons pas no - tre mot d'ordre, Guet -

4 s

- tons le bien, guettons le bien N'ou - bli - ons pas no - tre mot

- tons le bien, guettons le bien N'ou - bli - ons pas no - tre mot

- tons le bien, guettons le bien N'ou - bli - ons pas no - tre mot

- tons le bien, guettons le bien N'ou - bli - ons pas no - tre mot

dim. *pp*

4s

d'ordre, Guet - tons le bien, guettons le bien, guet -

d'ordre, Guet - tons le bien, guettons le bien, guet -

d'ordre, Guet - tons le bien, guettons le bien, guet -

d'ordre, Guet - tons le bien, guettons le bien, guet -

ppp

ppp

ppp

ppp

ppp

ppp

(tous les Soprani sortent.)

4s

- tons le bien.

- tons le bien.

- tons le bien.

- tons le bien.

ppp

ff

(tous s'en vont avec précaution.)

Moderato. (on parle.)

(Cristobal et Torribio s'endorment.)

Allegro.
p Sopran.

CHŒUR SANS ACCOMPAGNEMENT DANS LA COULISSE.

Repl. - Vous avez tout-à fait bonne mine.

Mes a_mis fai_sons si_lence A_gissons, a_vec pruden_ce,

Mes a_mis fai_sons si_lence A_gissons, a_vec pruden_ce,

Mes a_mis fai_sons si_lence A_gissons, a_vec pruden_ce,

Pour surprendre un in_trigant Que chacun soit vi_gi_lant

Pour surprendre un in_trigant Que chacun soit vi_gi_lant

Pour surprendre un in_trigant Que chacun soit vi_gi_lant

Pour ve - nir dès qu'on l'appel - le Que chacun en sen - ti - nel - le
 Pour ve - nir dès qu'on l'appel - le Que chacun en sen - ti - nel - le
 Pour ve - nir dès qu'on l'appel - le Que chacun en sen - ti - nel - le

Dans l'at - ten - te du succès Se tienne aux a - guets, —
 Dans l'at - ten - te du succès Se tienne aux a - guets, —
 Dans l'at - ten - te du succès Se tienne aux a - guets, —

Il faut qu'on paie, Il faut qu'on paie, Il faut qu'on paie, qu'on paie, qu'on
 Il faut qu'on paie, Il faut qu'on paie, Il faut qu'on paie, qu'on paie, qu'on
 Il faut qu'on paie, Il faut qu'on paie, Il faut qu'on paie, qu'on paie, qu'on

paie, Il faut qu'on paie, Il faut qu'on paie, Il faut qu'on paie, qu'on paie, qu'on
 paie, Il faut qu'on paie, Il faut qu'on paie, Il faut qu'on paie, qu'on paie, qu'on
 paie, Il faut qu'on paie, Il faut qu'on paie, Il faut qu'on paie, qu'on paie, qu'on

paie, Il faut qu'on paie, Il faut qu'on paie, Il faut qu'on paie, Il faut qu'on
paie, Il faut qu'on paie, Il faut qu'on paie, Il faut qu'on paie, Il faut qu'on
paie, Il faut qu'on paie, Il faut qu'on paie, Il faut qu'on paie, Il faut qu'on

paie.
paie.
paie.

ff **Allegro.**

8

8

ACTE II.

Nº 8.

INTRODUCTION.

Moderato.

PIANO.

pp

