~~1. Die Singestimme ist in der Violin~~
~~2. Sonst wie Manuscript die zuerst eingesandt~~
3. Meine Seele erhebt den Herrn, und mein

Mus 454/24

170.

~~37~~

24

Graupner,Christoph (1683-1760) BRD DS Mus.ms 454/24

Meine Seele erhebt den/Herrn, und mein/a/2 Corn/Tymp./2 Violin/Viola/Alto/Tenore/Basso/e/Continuo./Fest.Visitat.Mar./1746./ad/1737.

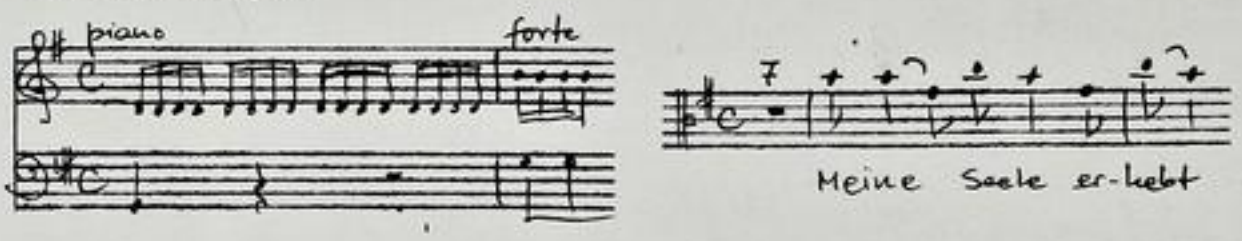


Autograph Juni 1746. 35. x 21 cm.

partitur: 7 Bl. Alte Zählung: Bogen 5-8.

12 St.: A,T,B,vl 1(2x),2,vla,vlne,bc, cor 1,2,timp.
1,1,2,2,2,2,2,2,2,1,1,1 Bl.

Alte Sign.: 170/37. Text: Johann Conrad Lichtenberg,1737.

Partitur
M: Juny 1737. 29. Jahrgang.

TECHNISCHE UNIVERSITÄT DARMSTADT
http://tudigit.ulb.tu-darmstadt.de/show/Mus-Ms-454-24/0001
Universitäts- und Landesbibliothek Darmstadt

~~1. Die Singschule steht in der Stille~~
~~2. Lasset mir Musik die ernsthaft, nicht grausam~~
3. Meine Ruh mischet den Himmel, und nun

Mus 454/24

170.

~~37~~

24

Partitur

M: Juny 1737. — 29. Satzung.

TECHNISCHE UNIVERSITÄT DARMSTADT
http://tudigit.ulb.tu-darmstadt.de/show/Mus-Ms-454-24/0002
Universitäts- und Landesbibliothek Darmstadt

Vivitat: Mar: A 1737. S. D. G. M. Jun. 1746. 5

Tutti.

p.

pp.

Tutti.

Tutti.

p.

pp.

Tutti.

Tutti.

p.

Meine Seele erhebt den Herren den

Meine Seele erhebt den Herren den

Meine Seele erhebt den Herren den

Tutti.

Herren

meine Seele erhebt den Herren den Herren

Herren

meine Seele erhebt den Herren den Herren

Herren

meine Seele erhebt den Herren den Herren

S. mein Geist mein Geist freut

S. mein Geist mein Geist freut

S. mein Geist mein Geist

TECHNISCHE UNIVERSITÄT DARMSTADT
http://tudigit.ulb.tu-darmstadt.de/show/Mus-Ms-454-24/0003
Universitäts- und Landesbibliothek Darmstadt

TECHNISCHE UNIVERSITÄT DARMSTADT
http://tudigit.ulb.tu-darmstadt.de/show/Mus-Ms-454-24/0004
Universitäts- und Landesbibliothek Darmstadt

TECHNISCHE UNIVERSITÄT DARMSTADT
http://tudigit.ulb.tu-darmstadt.de/show/Mus-Ms-454-24/0005
Universitäts- und Landesbibliothek Darmstadt

Der Herr ist mein Licht, und mein Heil, vor wem sollte ich mich fürchten? Der Herr ist meines Lebens Kraft, vor wem sollte mir grauen?

TECHNISCHE UNIVERSITÄT DARMSTADT
http://tudigit.ulb.tu-darmstadt.de/show/Mus-Ms-454-24/0006
Universitäts- und Landesbibliothek Darmstadt

TECHNISCHE UNIVERSITÄT DARMSTADT
http://tudigit.ulb.tu-darmstadt.de/show/Mus-Ms-454-24/0007
Universitäts- und Landesbibliothek Darmstadt

Presto.

TECHNISCHE UNIVERSITÄT DARMSTADT
http://tudigit.ulb.tu-darmstadt.de/show/Mus-Ms-454-24/0008
Universitäts- und Landesbibliothek Darmstadt

singe

Glaub

Leben

TECHNISCHE UNIVERSITÄT DARMSTADT
http://tudigit.ulb.tu-darmstadt.de/show/Mus-Ms-454-24/0009
Universitäts- und Landesbibliothek Darmstadt

TECHNISCHE UNIVERSITÄT DARMSTADT
http://tudigit.ulb.tu-darmstadt.de/show/Mus-Ms-454-24/0010
Universitäts- und Landesbibliothek Darmstadt

TECHNISCHE UNIVERSITÄT DARMSTADT
http://tudigit.ulb.tu-darmstadt.de/show/Mus-Ms-454-24/0011
Universitäts- und Landesbibliothek Darmstadt

TECHNISCHE UNIVERSITÄT DARMSTADT
http://tudigit.ulb.tu-darmstadt.de/show/Mus-Ms-454-24/0012
Universitäts- und Landesbibliothek Darmstadt

TECHNISCHE UNIVERSITÄT DARMSTADT
http://tudigit.ulb.tu-darmstadt.de/show/Mus-Ms-454-24/0013
Universitäts- und Landesbibliothek Darmstadt

TECHNISCHE UNIVERSITÄT DARMSTADT
http://tudigit.ulb.tu-darmstadt.de/show/Mus-Ms-454-24/0014
Universitäts- und Landesbibliothek Darmstadt

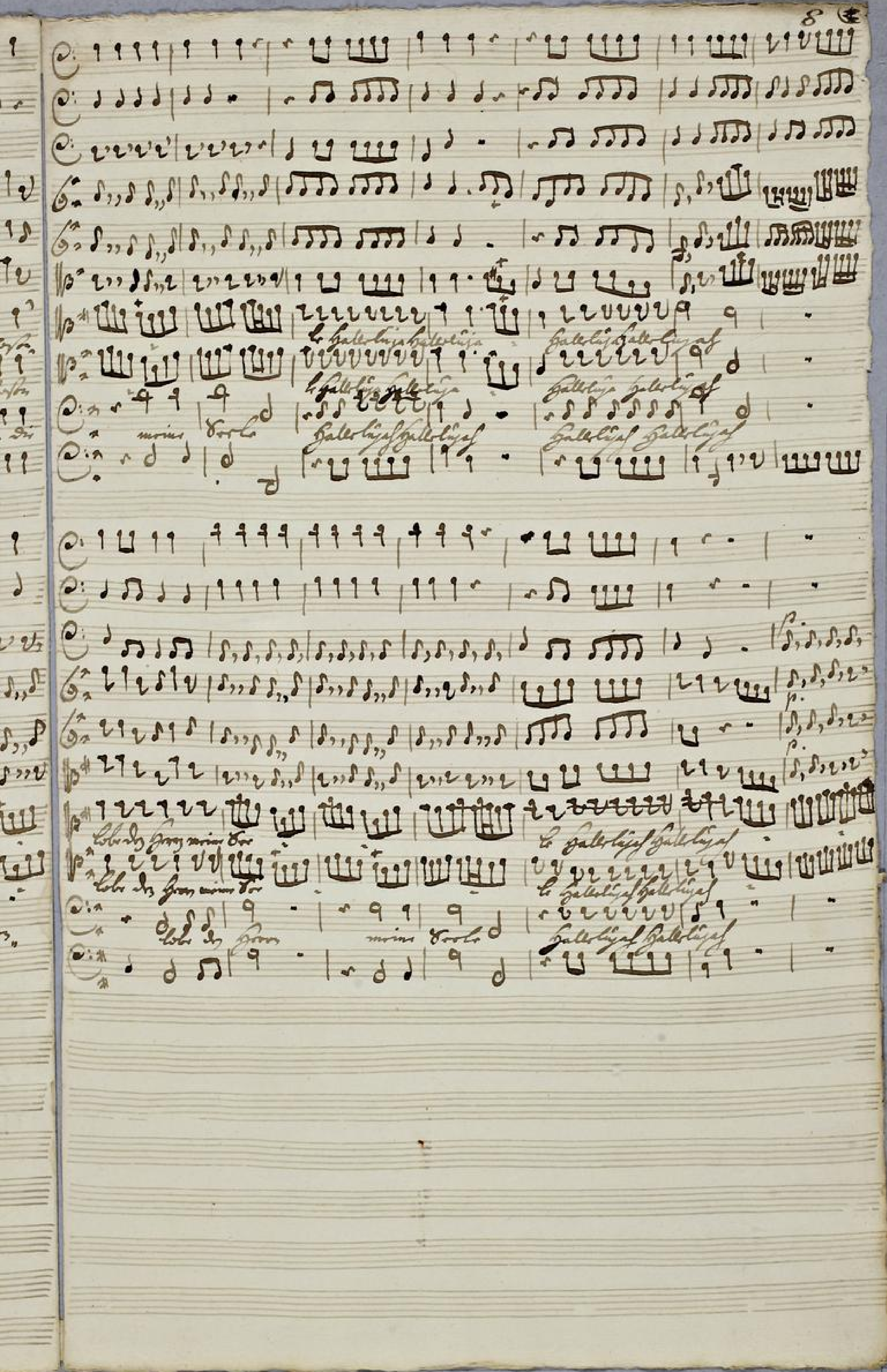

Hallelujah Hallelujah

Halleluja Halleluja

Halleluja Halleluja

Halleluja Halleluja.

Halleluja.

Halleluja.

Halleluja.

Soli Deo Gloria

TECHNISCHE UNIVERSITÄT DARMSTADT
http://tudigit.ulb.tu-darmstadt.de/show/Mus-Ms-454-24/0016
Universitäts- und Landesbibliothek Darmstadt

Alma Deale exhibit etc
Pater, and mater &c

a

2 Corni.

Tymp.

2 Violin

Viola

Alto

Tenore

Basso

Fest. Dedicat. Mar:
1796.
ad
737:

e

Continuo.

TECHNISCHE UNIVERSITÄT DARMSTADT
http://tudigit.ulb.tu-darmstadt.de/show/Mus-Ms-454-24/0017
Universitäts- und Landesbibliothek Darmstadt

Continuo

TECHNISCHE UNIVERSITÄT DARMSTADT
http://tudigit.ulb.tu-darmstadt.de/show/Mus-Ms-454-24/0018
Universitäts- und Landesbibliothek Darmstadt

Fort.

1. 2. D.C.

Piano. presto.

O du meine Seele

Gott ist die Liebe.

TECHNISCHE UNIVERSITÄT DARMSTADT
http://tudigit.ulb.tu-darmstadt.de/show/Mus-Ms-454-24/0019
Universitäts- und Landesbibliothek Darmstadt

TECHNISCHE UNIVERSITÄT DARMSTADT
http://tudigit.ulb.tu-darmstadt.de/show/Mus-Ms-454-24/0020
Universitäts- und Landesbibliothek Darmstadt

# Violino. 1.

Recitat

Da capo

presto. Choral.

O Ihr meine Freude.

Gott ist mein.

piano.

pp.

f.

p.

f.

Harpe

piano.

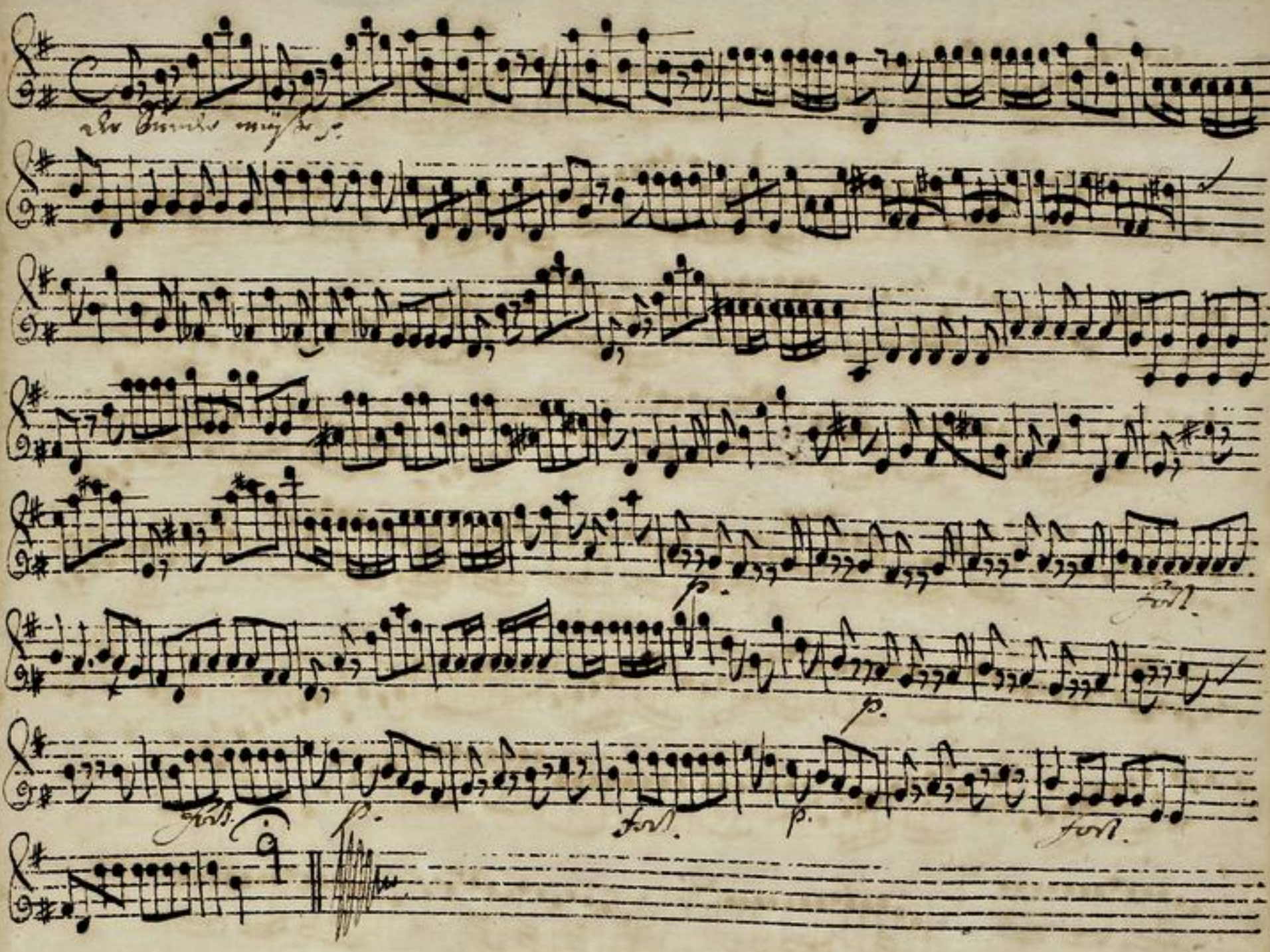


TECHNISCHE UNIVERSITÄT DARMSTADT
http://tudigit.ulb.tu-darmstadt.de/show/Mus-Ms-454-24/0023
Universitäts- und Landesbibliothek Darmstadt

# Violino. I.

Menuetto

Fort.

Fort.

Fort.

Recit.

Grazioso

pp.

Fort.

Fort.

Fort.

Capo

Choral. presto.

O Lux mane Deus &c.

TECHNISCHE UNIVERSITÄT DARMSTADT
http://tudigit.ulb.tu-darmstadt.de/show/Mus-Ms-454-24/0025
Universitäts- und Landesbibliothek Darmstadt

Piano.

Allegro

che Vivaldi mi

pp.

Tutti.

pp.

p.

Tutti.

Tutti.

p.

Tutti.

TECHNISCHE UNIVERSITÄT DARMSTADT
http://tudigit.ulb.tu-darmstadt.de/show/Mus-Ms-454-24/0026
Universitäts- und Landesbibliothek Darmstadt

# Violino. 2.

piano forte pp. forte

Manca Corde ordinaire

p. forte

p.

pp. forte pp

Recitat

forte

pp. p. forte

f. p. f.

f. p.

Capo

Choral. presto.

O Ihr meine Leute!

Choral ist sehr ausgeführt.

pp.

pp.

pp.

p

Piano

pp. fz. pp. fz. pp. fz. pp. fz.

pp. fz.

TECHNISCHE UNIVERSITÄT DARMSTADT
http://tudigit.ulb.tu-darmstadt.de/show/Mus-Ms-454-24/0029
Universitäts- und Landesbibliothek Darmstadt

# Viola

Piano. Forte

Meine Seele erhebt

pp. Forte

pp. Forte.

pp. Forte.

pp. Forte

pp. Forte.

Recitativ

Gerechter Gott

pp. Forte.

pp. Forte.

pp. Forte.

pp. Forte.

pp. Forte.

Choral

Choral-parte.

Da Capo

piano

Arcimp.

Sul Ponti.

pp.

fort.

pp.

fort.

pp.

fort.

pp.

pp

fort.

Allegro

# Violone

Mayer Vorte + Schlüssel

f.

f.

Grosser Klingster

pp.

Fort. 1.

Fort.

pp.

Fort.

pp.

2

1.

Capo

Choral. presto.

O hl. meine Freud.

Gott ist. die Liebe.

pp.

1. 2.

1. 2.

pp.

pp.

pp.

Amen

piano.

TECHNISCHE UNIVERSITÄT DARMSTADT
http://tudigit.ulb.tu-darmstadt.de/show/Mus-Ms-454-24/0035
Universitäts- und Landesbibliothek Darmstadt

# Corno. 1.

Recitat. Aria

presto. Aria.

O dio mio Core.

Aria Recitat.

volti

TECHNISCHE UNIVERSITÄT DARMSTADT
http://tudigit.ulb.tu-darmstadt.de/show/Mus-Ms-454-24/0036
Universitäts- und Landesbibliothek Darmstadt

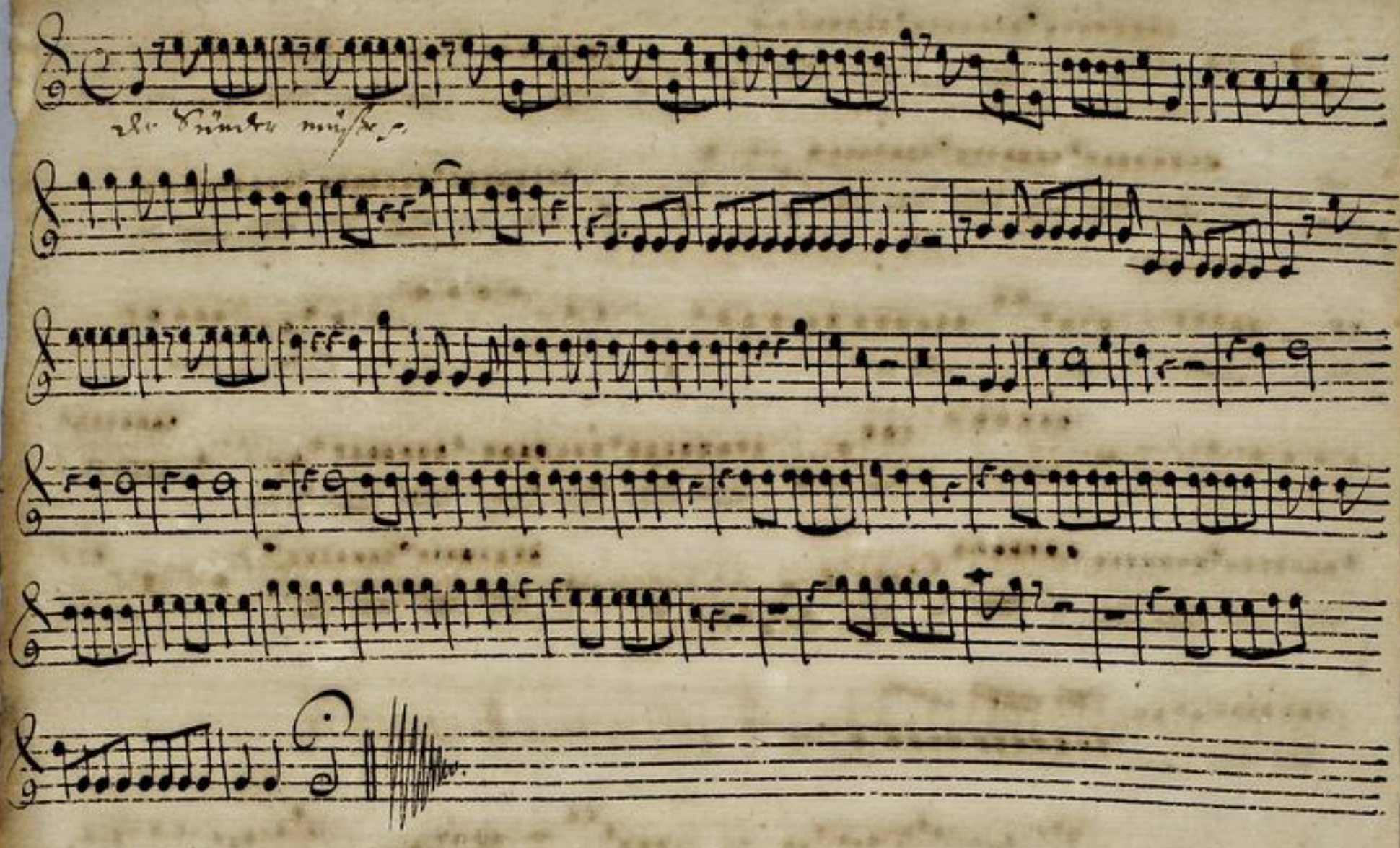

TECHNISCHE UNIVERSITÄT DARMSTADT
http://tudigit.ulb.tu-darmstadt.de/show/Mus-Ms-454-24/0037
Universitäts- und Landesbibliothek Darmstadt

# Corno. 2.

Recitat

Aria

Choral. presto.

O Ds mein Herr

Aria facet

Recitat

volti

TECHNISCHE UNIVERSITÄT DARMSTADT
http://tudigit.ulb.tu-darmstadt.de/show/Mus-Ms-454-24/0038
Universitäts- und Landesbibliothek Darmstadt

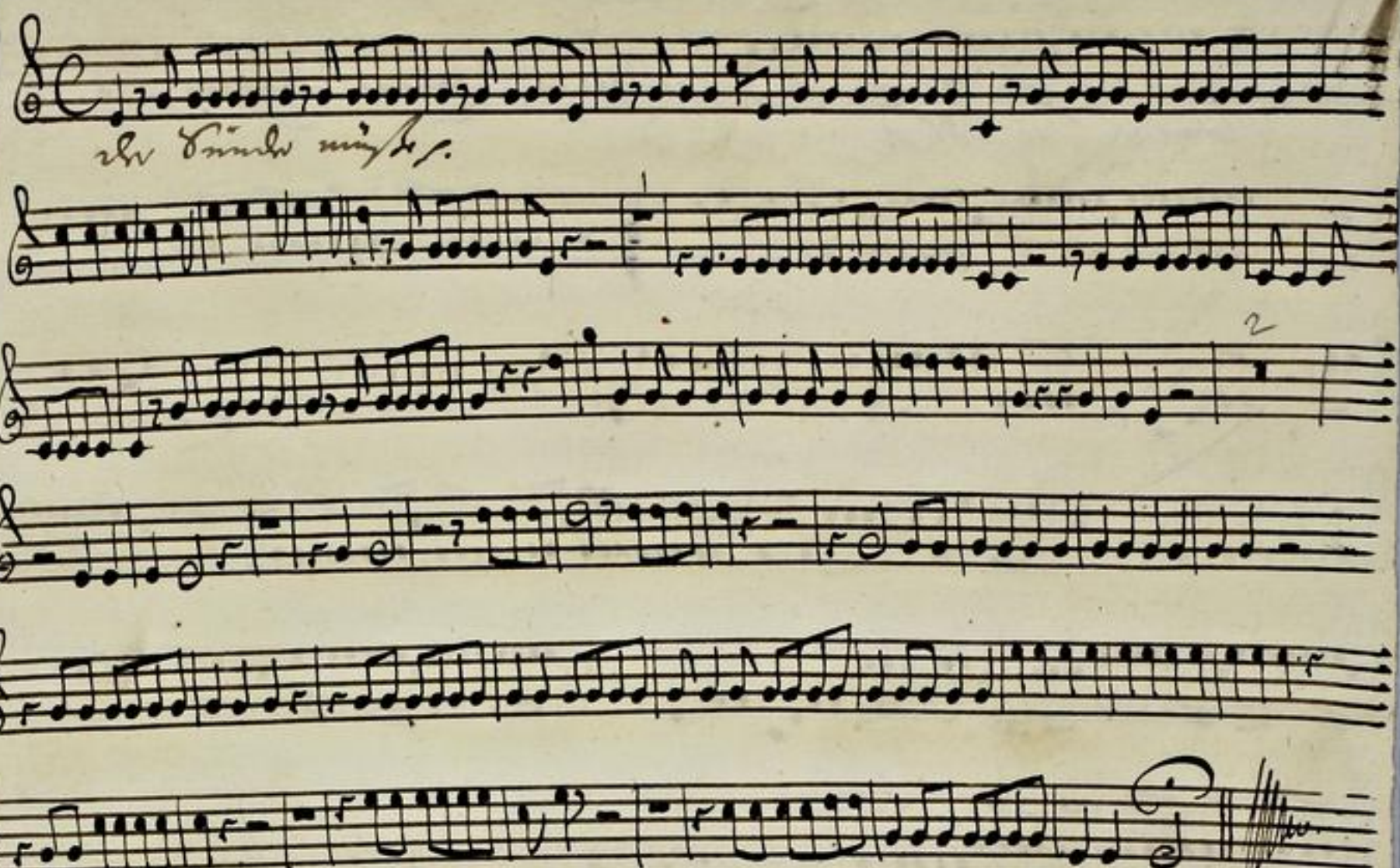


TECHNISCHE UNIVERSITÄT DARMSTADT
http://tudigit.ulb.tu-darmstadt.de/show/Mus-Ms-454-24/0039
Universitäts- und Landesbibliothek Darmstadt

# Tympano.

pi. ano. forti.

Recitat ‖ Aria ‖

Choral. Alto.

Aria ‖ Recitat ‖

volti

TECHNISCHE UNIVERSITÄT DARMSTADT
http://tudigit.ulb.tu-darmstadt.de/show/Mus-Ms-454-24/0040
Universitäts- und Landesbibliothek Darmstadt

Allo.

Ob Trumba mitz.

pp. f p.

Fl.

TECHNISCHE UNIVERSITÄT DARMSTADT
http://tudigit.ulb.tu-darmstadt.de/show/Mus-Ms-454-24/0041
Universitäts- und Landesbibliothek Darmstadt

# Alto.

Meine Seele erhebt den Herren den Herrn meine Seele erhebt den Herrn den
Herren u. mein Geist mein Geist freu- - - et sich Gottes meines Heylandes Gottes meines
Heylan- des denn Er hat gro- - - se Dinge an mir gethan denn Er hat
gro- - - se Dinge an mir gethan der da mäch- tig der da mächtig ist und Sein
Nahme Sein Nahme hei- - lig ist u. Sein Nahme Sein Nahme hei- lig hei- lig Sein

Recitat Aria

Nahme hei- - lig ist

O ihr meine Seele singe fröhlich singt singe Seines Glaubens Lieder
und Sein Sohn den Feind zerstreuet Sein Kreuz wirft die Sünde den Staub der Verderben
ist Gott gebacht Er ist nur zu loben hier und ewig droben

Aria lecit

Der Sünder müsse ein Ende werden auf Er- den auf Er- den und die Gottlosen nicht
sey- Der Sün- der müsse ein Ende werden auf Er- den auf Er- den und die Gottlosen nicht
mehr nicht mehr seyn lobe den Herren meine Seel- - - - le Hallelúja Halle
lúja - Hallelúja Hallelúja lobe den Herren meine Seel- - - -
- le Hallelúja Hallelúja - - - - Hallelúja Hallelúja - - - -
- Hallelúja!.

# Tenore.

Meine Seele erhebt den Herren den Herren meine Seele erhebt den Herren den Herren

u. mein Geist mein Geist freu- - - - et sich Gottes meines Got-tes meines Heylan-

- des denn er sieht gro- - - se dinget an mir gethan denn er sieht gro- te se

dinget an mir gethan der da mächtig der da mächtig ist u. des Name des Name hei- - lig

ist u. des Name des Name hei-lig hei- lig des Name hei- - lig ist

Soo. Arie

O du meine Seele singet fröhlich singet singet dem Herrn Glaubens Lieder

Welt du dem Herrn Psalter jauchzet zu ihm Klänge, welches sich zu des Herrn Throne dringen

Er ist Gott Zebaoth Er ist mir zu loben sein u. mein Ruhm

Gott Gott ist das Lustspiel mei- - ner Harfen ihr Besaiter ihr süsse -

- ten ihr süs- - ten Gott. Gott Gott ist das Lustspiel mei- - ner Harfen

ihr Besaiter ihr ist ihr süs- - ten ihr süs- - ten Gott. Ihr ei-fer brunst - -

- - ihr ei-fer brunst - - - zu al- - len Zeiten die grossen Thaten auch

Zu beri- - - ten die Got-tes hand an ihrem Ort

die Got-tes hand an ih- - rem Ort

Capo bis al fine

Der Sünder müßte ein Ende werden auf Er - den auf Er -

- den und die Gottlosen nicht mehr seyn der Sünder müßte ein

Ende werden ein Er - de auf Er - - den und die Gottlosen nicht mehr nicht

mehr seyn lobe den Herrn meine Se - - - - -

- le Hallelúja Hallelúja - Hallelúja Hallelúja lobe den

Herrn meine Se - - - - - - le Hallelúja Halle -

lúja - - - - - Hallelúja Hallelúja - - - -

- Hallelúja.

1737
46

TECHNISCHE UNIVERSITÄT DARMSTADT
http://tudigit.ulb.tu-darmstadt.de/show/Mus-Ms-454-24/0044
Universitäts- und Landesbibliothek Darmstadt

# Basso.

Meine Seele erhebt den Herren den Herren meine Seele erhebt den Herren den

Herren u. mein Geist mein Geist u. mein Geist freu- et sich Gottes meines Gottes meines

Heylandes denn Er hat grose grose dinge an mir gethan denn Er hat grose gro-se dinge an

mir gethan der da mäch- tig der da mächtig ist u. des Nahme heilig ist u. des Nahme Gott

Nahme heilig heilig des Nahmes heilig ist. Und ist doch unser Gott? Das

fleisch stinkt zwar ist mir's bey nicht gar recht, kein Aug sieht eines Geistes Licht. Die ist ein

wun- der Geist der Gottes Hauch all seinen Ursprung preist. Ein wurmes Gast in unsers Leibes

Höhle der sich im fall zwar selbst nicht kennt. Ein Licht von sonderbarn Kräfften, das sich im

tod vom Leibe trennt doch nimmer stirbt noch sterben kan. Ein Leben immer in Geschäfften ein

Wunder ohne Mund jedoch gesinnet den Herrn zu preisen. Und ferner ists der Geist des Höchsten

der so wird der sich zu Ihm kund, da ihn sonst niemand sieht im Wunder sichtbar weisen.

Gro- ser grosser Höchster Gott der Liebe — für- - er meines Herzens

Liebe selbst — zu seinem Lobe zu seinem Lo- - - be der grose Höchste

Gott der Liebe für er meines Herzens meines Her- zens Liebe selbst — zu seinem

- - Lo — bt Gott in sei-nem Lobt. an. Paul d. Gerhardt Person

in vereinter Kraft in vereim - ter Kraft sey gepreist

seine Hoheit seine Stärcke seine Herr- - lichkeit Gnaden Werke haben mir viel Trost

haben mir viel trost - viel trost verschafft seine Gna- - den Werke haben

mir haben mir viel trost - verschafft

Da Capo

Du meine Seele singe fröhlich singe singe deinem Schöpfer

Lieber Herr Er ist Gott gebacht Leist mir sein le- - ben sein mir ewig

Arie

Dro-hen Aufmache denen stoltzen Geistern die ungerechten in

voller Tiefe der Höfte ihrer Proben meistern die besten Gaben Witz Vernunft brauchische Geschicklichkeit

mir den Lebens Lauf bestreiten o böses Volck o böse Zeiten bewahre du mein Hertz vor solcher losen Zunfft.

Der Sünder müsse ein Ende ein Ende werden auf Erden auf Erden

und die Gottlosen nicht mehr seyn der Sünder müsse ein Ende ein

Ende werden auf Erden auf Erden und die Gottlosen nicht mehr

seyn lobe den Herren meine Seele Hallelüja Hallelüja

Hallelúja a Hallelúja  lobt den Herren meine Seele

Hallelúja a Hallelúja  Hallelúja a Hallelúja  Halleluja

jaj

TECHNISCHE UNIVERSITÄT DARMSTADT
http://tudigit.ulb.tu-darmstadt.de/show/Mus-Ms-454-24/0047
Universitäts- und Landesbibliothek Darmstadt