

PAMM 17

Antônio dos Santos Cunha (fl.1800-1822)

Missa e Credo a Cinco Vozes

(cinco vozes, violinos I e II, viola, violoncelo, contrabaixo, flautas I e II, clarinetes, fagote, trompas I e II, trompetes I e II, trombone, tímpanos)

Duração aproximada: 50 minutos

Edição: Paulo Castagna e Fernando Binder

1 - Kyrie

2 - Gloria

3 - Credo

4 - Sanctus

5 - Benedictus

6 - Agnus Dei

Missa e Credo a Cinco Vozes

Edição: Paulo Castagna e Fernando Binder
Fonte: ACMERJ

Antônio dos Santos Cunha
(fl.1800-1824)

1 - Kyrie

Andante comodo

Flauta I *dolce*
p

Flauta II
p

Clarinetas I e II em Si bemol

Fagotes I e II *Solo dolce*
p

Trompas I e II em Fá
p

Trompetas I e II em Si bemol
p

Trombone
p

Tímpanos

Soprano I

Soprano II
p
Ky - ri - e, e - le - - - i - son, Ky - ri - e, e - le - - i -

Contralto
p
Ky - ri - e, e - le - - - i - son, Ky - ri - e, e - le - - i -

Tenor
p
Ky - ri - e, e - le - - - i - son, Ky - ri - e, e - le - - i -

Baixo
p
Ky - ri - e, e - le - - - i - son, Ky - ri - e, e - le - - i -

Andante comodo
sempre legato

Violino I
p

Violino II
p

Viola
p

Violoncelo
p

Contrabaixo
p

Antônio dos Santos Cunha - Missa e Credo a Cinco Vozes (1 - Kyrie)

9

Fl I

Fl II

Cl I

Cl II

Fg

Tpa

Tpt

Trbn

Timp

S I

S II

A

T

B

Vln I

Vln II

Vla

Vlc

Cb

-son, Ky - - ri - e, e - le - - i - son, Ky - - - ri - e, e - le - - - i -

-son, Ky - - ri - e, e - le - - i - son, Ky - - - ri - e, e - le - - - i -

-son, Ky - - ri - e, e - le - - i - son, Ky - - - ri - e, e - le - - - i -

-son, Ky - - ri - e, e - le - - i - son, Ky - - - ri - e, e - le - - - i -

-son, Ky - - ri - e, e - le - - i - son, Ky - - - ri - e, e - le - - - i -

21

Fl I

Fl II

Cl I

Cl II

Fg

Tpa

Tpt

Trbn

Timp

S I
Ky-ri-e, e-le-i-son, Ky-ri-e, e-le-i-son, Ky-ri-e, e-le-i-son, Ky-ri-e, e-le-i-son, e-

S II
-son, Ky-ri-e, e-le-i-son, Ky-ri-e, e-le-i-son, Ky-ri-e, Ky-ri-e, e-le-i-son, e-

A
-son, Ky-ri-e, e-le-i-son, Ky-ri-e, e-le-i-son, Ky-ri-e, Ky-ri-e, e-le-i-son, e-

T
-son, Ky-ri-e, e-le-i-son, Ky-ri-e, e-le-i-son, Ky-ri-e, Ky-ri-e, e-le-i-son, e-

B
-son, Ky-ri-e, e-le-i-son, Ky-ri-e, e-le-i-son, Ky-ri-e, Ky-ri-e, e-le-i-son, e-

Vln I

Vln II

Vla

Vlc

Cb

29

2 **Più mosso**

Fl I

Fl II

Cl I

Cl II

Fg

Tpa

Tpt

Trbn

Timp

S I
-son.

S II
-son.

A
-son.

T
-son.
Solo
p
Chri - ste, Chri - ste,

B
-son.

Vln I
p

Vln II
p

Vla
p

Vlc

Cb
pizz
p

Più mosso

3

57 **Andante comodo** *dolce*

Fl I *p*

Fl II *p*

Cl I

Cl II

Fg *Solo dolce* *p*

Tpa *p*

Tpt *p*

Trbn *p*

Timp

S I

S II *p*
Ky - ri - e, e - le - - - i - son, Ky - ri - e, e - le - - - i -

A *p*
Ky - ri - e, e - le - - - i - son, Ky - ri - e, e - le - - - i -

T *p*
Ky - ri - e, e - le - - - i - son, Ky - ri - e, e - le - - - i -

B *p*
Ky - ri - e, e - le - - - i - son, Ky - ri - e, e - le - - - i -

Andante comodo *sempre legato*

Vln I *p*

Vln II *p*

Vla *p*

Vlc *p*

Cb *p*

65

Fl I

Fl II

Cl I *dolce*
p

Cl II
p

Fg *dolce*
p

Tpa
p

Tpt
p

Trbn
p

Timp

S I

S II
p
-son, Ky - - ri - e, e - le - - i - son, Ky - - ri - e, e - le - - i -

A
p
-son, Ky - - ri - e, e - le - - i - son, Ky - - ri - e, e - le - - i -

T
p
-son, Ky - - ri - e, e - le - - i - son, Ky - - ri - e, e - le - - i -

B
p
-son, Ky - - ri - e, e - le - - i - son, Ky - - ri - e, e - le - - i -

Vln I
p

Vln II
p

Vla
p

Vlc
p

Cb
p

81

Fl I
Fl II
Cl I
Cl II
Fg
Tpa
Tpt
Trbn
Tímp
S I
S II
A
T
B
Vln I
Vln II
Vla
Vlc
Cb

f *dim.*

-son, e - le - i - son, e - le - i - son.

-son, e - le - i - son, e - le - i - son.

-son, e - le - i - son, e - le - i - son.

-son, e - le - i - son, e - le - i - son.

-son, e - le - i - son, e - le - i - son.

f *dim.*

f *dim.*

f *dim.*

f *dim.*

f *dim.*

2 - Gloria

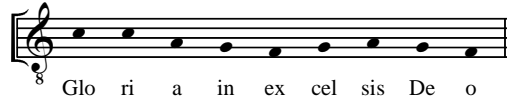

Allegro con spirito

Flauta I *f*

Flauta II *f*

Clarinetta I em Si bemol *f*

Clarinetta II em Si bemol *f*

Fagotes I e II *f*

Trompas I e II em Fá *f*

Trompetes I e II em Si bemol *f*

Trombone *f*

Timpanos *f*

Soprano I

Soprano II

Contralto

Tenor

Baixo

Allegro con spirito

Violino I *f*

Violino II *f*

Viola *f*

Violoncelo *f*

Contrabaixo *f*

7

Fl I
Fl II
Cl I
Cl II
Fg
Tpa
Tpt
Trbn
Timp
S I
S II
A
T
B
Vln I
Vln II
Vla
Vlc
Cb

Antônio dos Santos Cunha - Missa e Credo a Cinco Vozes (2 - Gloria)

13 5

Fl I
Fl II
Cl I
Cl II
Fg
Tpa
Tpt
Trbn
Timp
S I
S II
A
T
B
Vln I
Vln II
Vla
Vlc
Cb

Glo - ri - a, glo - ri - a, glo - ri - a, glo - ri - a in - ex - cel - sis -
Glo - ri - a, glo - ri - a in - ex - cel - sis - De - o, glo - ri - a,
Glo - ri - a, glo - ri - a, glo - ri - a, glo - ri - a,

19

Fl I

Fl II

Cl I

Cl II

Fg

Tpa

Tpt

Trbn

Timp

S I

S II

A

T

B

Vln I

Vln II

Vla

Vlc

Cb

De - o, in ex - cel - sis De - o, glo - ria, De - o, glo - ria in ex - cel - sis De - o, glo - ri -

De - o, in ex - cel - sis De - o, glo - ria, De - o, glo - ria in ex - cel - sis De - o, glo - ri -

De - o, in ex - cel - sis De - o, glo - ri - a, De - o, glo - ria, in ex - cel - sis De - o, glo - ri -

Antônio dos Santos Cunha - Missa e Credo a Cinco Vozes (2 - Gloria)

25

Fl I

Fl II

Cl I

Cl II

Fg

Tpa

Tpt

Trbn

Timp

S I

S II

A

T

B

Vln I

Vln II

Vla

Vlc

Cb

- a in ex - cel - sis De - o, glo - ria in ex - cel - sis, in ex - cel - sis, in ex - - -

- a in ex - cel - sis De - o, glo - ria in ex - cel - sis, in ex - cel - sis, in ex - - -

- a in ex - cel - sis De - o, glo - ria in ex - cel - sis, in ex - cel - sis, in ex - - -

- a in ex - cel - sis De - o, glo - ria in ex - cel - sis, in ex - cel - sis, in ex - - -

31 6

Fl I

Fl II

Cl I

Cl II

Fg

Tpa

Tpt

Trbn

Timp

S I

S II

A

T

B

Vln I

Vln II

Vla

Vlc

Cb

-cel - sis De - o, glo - ria, De - o, glo - ria, De - o, glo - ria in ex - cel - sis, in ex - cel - sis,

-cel - sis De - o, glo - ria, De - o, glo - ria, De - o, glo - ria in ex - cel - sis, in ex - cel - sis,

-cel - sis De - o, glo - ria, De - o, glo - ria, De - o, glo - ria in ex - cel - sis, in ex - cel - sis,

-cel - sis De - o, glo - ria, De - o, glo - ria, De - o, glo - ria in ex - cel - sis, in ex - cel - sis,

p

p

43

Fl I

Fl II

Cl I

Cl II

Fg

Tpa

Tpt

Trbn

Timp

S I
- cel - sis De - o, glo - ria in ex - cel - sis - De - o.

S II

A

T

B

Vln I

Vln II

Vla

Vlc

Cb

Antônio dos Santos Cunha - Missa e Credo a Cinco Vozes (2 - Gloria)

49 7

Fl I
Fl II
Cl I
Cl II
Fg
Tpa
Tpt
Trbn
Timp
S I
S II
A
T
B
Vln I
Vln II
Vla
Vlc
Cb

glo - ri - a,
in ex - cel - sis, in ex - cel - sis,
ex - cel - sis De - o, in ex - cel - sis,
ex - cel - sis De - o, in ex - cel - sis,
ex - cel - sis De - o, in ex - cel - sis,

55

Fl I

Fl II

Cl I

Cl II

Fg

Tpa

Tpt

Trbn

Timp

S I

S II

A

T

B

Vln I

Vln II

Vla

Vlc

Cb

De - - - o, glo - - - ria
tutti
 in ex-cel-sis De-o,
 ex - cel - - - sis De - - - o, glo - ri - a in ex-cel-sis, in ex - cel - sis,
 in ex-cel-sis De-o,
 ex - cel - - - sis De - - - o, glo - ri - a in ex-cel-sis, in ex - cel - sis,
 in ex-cel-sis De-o,
 ex - cel - - - sis De - - - o, glo - ri - a in ex-cel-sis, in ex - cel - sis,
 in ex-cel-sis De-o,
 in ex-cel-sis De-o,

Antônio dos Santos Cunha - Missa e Credo a Cinco Vozes (2 - Gloria)

61

Fl I

Fl II

Cl I

Cl II

Fg

Tpa

Tpt

Trbn

Timp

S I
in - ex - cel - sis De - o, glo - ri - a.

S II
glo - ria, De - o, glo - ri - a in ex - cel - sis

A
glo - ria, De - o, glo - ri - a in ex - cel - sis

T
glo - ria, De - o, glo - ri - a in ex - cel - sis

B
glo - ria, De - o, glo - ri - a in ex - cel - sis

Vln I

Vln II

Vla

Vlc

Cb

67

Fl I *f* *p*

Fl II *f* *p*

Cl I *f* *p*

Cl II *f* *p*

Fg *f* *p*

Tpa *f* *a2* *p*

Tpt *f* *a2* *p*

Trbn *f* *p*

Timp *f*

S I

S II *f* *p*
De - o, glo - ri - a in ex - cel - sis De - o, De - o, glo - ri - -

A *f* *p*
De - o, glo - ri - a in ex - cel - sis De - o, De - o, glo - ri - -

T *f* *p*
De - o, glo - ri - a in ex - cel - sis De - o, De - o, glo - ri - -

B *f* *p*
De - o, glo - ri - a in ex - cel - sis De - o, glo - ri - a,

Vln I *f* *p*

Vln II *f* *p*

Vla *f* *p*

Vlc *f* *p*

Cb *f* *p*

Antônio dos Santos Cunha - Missa e Credo a Cinco Vozes (2 - Gloria)

73 8

Fl I *ff* *p*

Fl II *ff* *p*

Cl I *ff* *p*

Cl II *ff* *p*

Fg *ff*

Tpa *ff*

Tpt *ff*

Trbn *ff*

Timp *ff*

S I *p* Pax — ho -

S II *ff* *p* in ter - ra pax,

A *ff* *p* in ter - ra pax,

T *ff* *p* in ter - ra pax,

B *ff solo* *p* *tutti* et in ter - ra pax ho - - - mi - - - ni - bus, pax,

Vln I *ff* *p* *pizz*

Vln II *ff* *p* *pizz*

Vla *ff* *p* *pizz*

Vlc *ff* *p* *pizz*

Cb *ff* *p* *pizz*

81

Fl I

Fl II

Cl I

Cl II

Fg

Tpa

Tpt

Trbn

Timp

S I
- mi - ni - bus, pax ho - mi - ni - bus bo - næ vo - lun - ta - tis, vo - lun - ta - tis.

S II
in ter - ra pax, in ter - ra pax, bo - - - næ vo - lun - ta - tis, vo - lun - ta - tis,

A
in ter - ra pax, in ter - ra pax, bo - - - næ vo - lun - ta - tis, vo - lun - ta - tis,

T
in ter - ra pax, in ter - ra pax, bo - - - næ vo - lun - ta - tis, vo - lun - ta - tis,

B
pax, pax, pax, pax,

Vln I

Vln II

Vla

Vlc

Cb

Antônio dos Santos Cunha - Missa e Credo a Cinco Vozes (2 - Gloria)

89

Fl I *ff* *p*

Fl II *ff* *p*

Cl I *ff* *p* *ff* *p*

Cl II *ff* *p* *ff* *p*

Fg *ff* *p*

Tpa *ff* *p*

Tpt *ff*

Trbn *ff* *p*

Timp *ff*

S I

S II *ff* *p*
 bo - nae vo - lun - ta - tis, vo - lun - ta - tis, et in ter - ra pax, in ter - ra

A *ff* *p*
 bo - nae vo - lun - ta - tis, vo - lun - ta - tis, et in ter - ra pax, in ter - ra

T *ff* *p*
 bo - nae vo - lun - ta - tis, vo - lun - ta - tis, et in ter - ra pax, in ter - ra

B *ff* *p*
 bo - nae vo - lun - ta - tis, vo - lun - ta - tis, et in ter - ra pax, in ter - ra

Vln I *arco* *ff* *p* *ff* *p*

Vln II *ff* *ff* *p*

Vla *arco* *ff* *ff* *p*

Vlc *arco* *ff* *ff* *p*

Cb *ff* *ff* *p*

108 **10**

Fl I *ff* *p*

Fl II *ff* *p*

Cl I *ff* *p*

Cl II *ff* *p*

Fg *ff* *p*

Tpa *ff* *p*

Tpt *ff* *p*

Trbn *ff* *p*

Tímp

S I

S II *ff* *p*
 bo - - - nae vo - - - lun - ta - - - tis, vo - lun - ta - tis, in ter - ra pax, in ter - ra

A *ff* *p*
 bo - - - nae vo - - - lun - ta - - - tis, vo - lun - ta - tis, in ter - ra pax, in ter - ra

T *ff* *p*
 bo - - - nae vo - - - lun - ta - - - tis, vo - lun - ta - tis, in ter - ra pax, in ter - ra

B *ff* *p*
 bo - - - nae vo - - - lun - ta - - - tis, vo - lun - ta - tis, in ter - ra pax, in ter - ra

Vln I *ff* *pizz* *p*

Vln II *ff* *pizz* *p*

Vla *ff* *pizz* *p*

Vlc *ff* *pizz* *p*

Cb *ff* *pizz* *p*

Antônio dos Santos Cunha - Missa e Credo a Cinco Vozes (2 - Gloria)

114

Fl I

Fl II

Cl I

Cl II

Fg

Tpa

Tpt

Trbn

Tímp

S I

S II

A

T

B

Vln I

Vln II

Vla

Vlc

Cb

pax ho-mi-ni-bus, bo-næ vo-lun-ta-tis, bo-næ

pax ho-mi-ni-bus, bo-næ vo-lun-ta-tis, bo-næ

pax ho-mi-ni-bus, bo-næ vo-lun-ta-tis, bo-næ

pax ho-mi-ni-bus, bo-næ vo-lun-ta-tis, bo-næ

pax ho-mi-ni-bus, bo-næ vo-lun-ta-tis, bo-næ

arco

f

arco

f

arco

f

arco

f

arco

f

arco

f

118

Fl I

Fl II

Cl I

Cl II

Fg

Tpa

Tpt

Trbn

Tímp

S I

S II

A

T

B

Vln I

Vln II

Vla

Vlc

Cb

Lau - da - mus

vo - - - lun - ta - - - tis, vo - lun - ta - - - tis,

vo - - - lun - ta - - - tis, vo - lun - ta - - - tis,

vo - - - lun - ta - - - tis, vo - lun - ta - - - tis,

vo - - - lun - ta - - - tis, vo - lun - ta - - - tis,

Antônio dos Santos Cunha - Missa e Credo a Cinco Vozes (2 - Gloria)

134

Fl I
Fl II
Cl I
Cl II
Fg
Tpa
Tpt
Trbn
Timp
S I
S II
A
T
B
Vln I
Vln II
Vla
Vlc
Cb

6

rinf.
p
tr
rinf.
p
rinf.
p
rinf.
p
rinf.
p
rinf.
p
rinf.
p

141 13

Fl I

Fl II

Cl I

Cl II

Fg

Tpa

Tpt

Trbn

Timp

S I

S II

A

T

B

Vln I

Vln II

Vla

Vlc

Cb

p dolce

p

rinf.

Lau - da - mus te, lau - da - mus te. Be - - - ne - di - ci - mus, be - ne - di - - - ci - mus

6

p

pizz

Antônio dos Santos Cunha - Missa e Credo a Cinco Vozes (2 - Gloria)

148

Fl I *sf* *fp* *fp* *fp*

Fl II *sf* *fp* *fp* *fp*

Cl I *sf* *fp* *fp* *fp*

Cl II *sf* *fp* *fp* *fp*

Fg *fp* *fp* *fp* *fp*

Tpa *sf* *fp* *fp* *fp*

Tpt

Trbn

Timp

S I *p* Ad - o - ra - mus

S II *sf* *fp* *fp* *fp*
 in ex - cel - sis De - o, glo - ri - a in ex - cel - sis De - o, glo - ri - a in ex - cel - sis,

A *sf* *fp* *fp* *fp*
 in ex - cel - sis De - o, glo - ri - a in ex - cel - sis De - o, glo - ri - a in ex - cel - sis,

T *sf* *fp* *fp* *fp*
 in ex - cel - sis De - o, glo - ri - a in ex - cel - sis De - o, glo - ri - a in ex - cel - sis,

B *sf* *fp* *fp* *fp*
 in ex - cel - sis De - o, glo - ri - a in ex - cel - sis De - o, glo - ri - a in ex - cel - sis,

Vln I *fp* *fp* *fp* *fp*

Vln II *fp* *fp* *fp* *fp*

Vla *fp* *fp* *fp* *fp* *p*

Vlc *fp* *fp* *fp* *fp*

Cb *arco* *fp* *fp* *fp* *fp*

154

Fl I *fp* *f* *p* *f*

Fl II *fp* *f* *p* *f*

Cl I *fp* *f* *p* *f*

Cl II *fp* *f* *p* *f*

Fg *fp* *f* *p* *f*

Tpa *fp* *f* *p* *f*

Tpt

Trbn

Timp

S I
te, ad - o - ra - mus te. Glo - ri - fi - ca - mus, glo - ri - fi - ca - mus te.

S II
ff glo - ri - a in ex - cel - sis, *f* glo - ri - a in ex - cel - sis, *p* in ex - - cel - sis *f* De - o, glo - ri - a

A
ff glo - ri - a in ex - cel - sis, *f* glo - ri - a in ex - cel - sis, *p* in ex - - cel - sis *f* De - o, glo - ri - a

T
ff glo - ri - a in ex - cel - sis, *f* glo - ri - a in ex - cel - sis, *p* in ex - - cel - sis *f* De - o, glo - ri - a

B
ff glo - ri - a in ex - cel - sis, *f* glo - ri - a in ex - cel - sis, *p* in ex - - cel - sis *f* De - o, glo - ri - a

Vln I *fp* *fp* *p* *f* *p*

Vln II *fp* *fp* *p* *f* *p*

Vla *fp* *p* *fp* *p* *f*

Vlc *f* *p* *f* *p* *f*

Cb *f* *p* *f* *p* *f*

Antônio dos Santos Cunha - Missa e Credo a Cinco Vozes (2 - Gloria)

161 14

Fl I

Fl II

Cl I *Solo dolce* *p* *6* *rinf.* *f*

Cl II *p* *rinf.* *f*

Fg *f*

Tpa

Tpt

Trbn

Timp

S I *dolce* *p* *rinf.* *f*
Lau - da - mus te, lau - da - mus te. Be - ne - di - ci - mus, be - ne - di - ci - mus. Ad-o-

S II

A

T

B

Vln I *rinf.* *f*

Vln II *rinf.* *f*

Vla *p* *rinf.* *f*

Vlc *p* *rinf.* *f*

Cb *pizz* *p* *rinf.* *f* *arco*

169 15

Fl I *p* *fp* *fp* *fp* *fp*

Fl II *p* *fp* *fp* *fp* *fp*

Cl I *p* *fp* *fp* *fp* *fp*

Cl II *p* *fp* *fp* *fp* *fp*

Fg *fp* *fp* *fp* *fp*

Tpa

Tpt

Trbn

Timp

S I *p* *tr* *fp* *fp* *fp*
 - ra-mus, ad-o - ra-mus, ad - o - ra - mus te, *fp* *fp* *fp* Glo-ri - fi - ca - mus, glo-ri - fi - ca - mus

S II *fp* *fp* *fp* *fp*
 in ex - cel - sis De - o, glo - ri - a in ex - cel - sis De - o, glo-ri - a

A *fp* *fp* *fp* *fp*
 in ex - cel - sis De - o, glo - ri - a in ex - cel - sis De - o, glo-ri - a

T *fp* *fp* *fp* *fp*
 in ex - cel - sis De - o, glo - ri - a in ex - cel - sis De - o, glo-ri - a

B *fp* *fp* *fp* *fp*
 in ex - cel - sis De - o, glo - ri - a in ex - cel - sis De - o, glo-ri - a

Vln I *p* *fp* *fp* *fp* *fp*

Vln II *p* *fp* *fp* *fp* *fp*

Vla *p* *fp* *fp* *fp* *fp*

Vlc *p* *fp* *fp* *fp* *fp*

Cb *p* *fp* *fp* *fp* *fp*

Antônio dos Santos Cunha - Missa e Credo a Cinco Vozes (2 - Gloria)

176 16

Fl I *sf* *f* *sf*
 Fl II *sf* *f* *sf*
 Cl I *sf* *f* *p* *sf*
 Cl II *sf* *f* *p* *sf*
 Fg *sf* *f* *sf*
 Tpa *f* *sf*
 Tpt
 Trbn
 Tímp
 S I *sf* *f* *p* *sf*
 S II *sf* *f* *sf*
 A *sf* *f* *sf*
 T *sf* *f* *sf*
 B *sf* *f* *sf*
 Vln I *sf* *f* *p* *sf*
 Vln II *sf* *f* *p* *sf*
 Vla *sf* *f* *p* *sf*
 Vlc *sf* *f* *p* *sf*
 Cb *sf* *f* *p* *sf*

te, glo - ri - fi - ca - mus te, glo - ri - fi - ca - mus, glo - ri - fi - ca - - - - mus te.
 in ex - cel - sis De - o, in ex - cel - sis
 in ex - cel - sis De - o, in ex - cel - sis
 in ex - cel - sis De - o, in ex - cel - sis
 in ex - cel - sis De - o, in ex - cel - sis

183

Fl I *fp* *fp* *fp* *f*

Fl II *fp* *fp* *fp* *f*

Cl I *fp* *fp* *fp* *f*

Cl II *fp* *fp* *fp* *f*

Fg *fp* *fp* *fp* *f*

Tpa *fp* *fp* *fp* *f*

Tpt

Trbn

Timp

S I

S II *fp* *fp* *fp* *f*
De - o, glo - ri - a in ex - cel - sis, in ex - cel - sis De - o, glo - ri - a,

A *fp* *fp* *fp* *f*
De - o, glo - ri - a in ex - cel - sis, in ex - cel - sis De - o, glo - ri - a,

T *fp* *fp* *fp* *f*
De - o, glo - ri - a in ex - cel - sis, in ex - cel - sis De - o, glo - ri - a,

B *fp* *fp* *fp* *f*
De - o, glo - ri - a in ex - cel - sis, in ex - cel - sis De - o, glo - ri - a,

Vln I *fp* *fp* *fp* *f*

Vln II *fp* *fp* *fp* *f*

Vla *fp* *fp* *fp* *f*

Vlc *fp* *fp* *fp* *f*

Cb *fp* *fp* *fp* *f*

Antônio dos Santos Cunha - Missa e Credo a Cinco Vozes (2 - Gloria)

191 17
Allegro

Fl I
Fl II
Cl I
Cl II
Fg
Tpa
Tpt
Trbn
Timp
S I
S II
A
T
B
Vln I
Vln II
Vla
Vlc
Cb

Solo
p
Gra - ti - as a - gi-mus, gra - ti - as a - gi-mus, a - - gi - mus
Allegro
p
fp
p
p

Antônio dos Santos Cunha - Missa e Credo a Cinco Vozes (2 - Gloria)

204 19

Fl I

Fl II

Cl I

Cl II

Fg

Tpa

Tpt

Trbn

Timp

S I

S II

A

T

B

Vln I

Vln II

Vla

Vlc

Cb

Solo
p
pro - pter ma - gnam glo - ri - am tu - am,

p

p

p

p

p

212

Fl I

Fl II

Cl I

Cl II

Fg

Tpa

Tpt

Trbn

Timp

S I

S II

A

T

B

Vln I

Vln II

Vla

Vlc

Cb

pro - pter ma - gnam glo - ri - am tu - am, gra - ti - as a - gi - mus, gra - ti - as a - gi - mus,

f *p* *f* *p* *f* *p* *f* *p*

227 21

Fl I

Fl II

Cl I

Cl II

Fg

Tpa

Tpt

Trbn

Timp

S I

S II

A

T

B

Vln I

Vln II

Vla

Vlc

Cb

p

pro - - - pter ma - gnam

tr

p

p

p

p

p

p

Antônio dos Santos Cunha - Missa e Credo a Cinco Vozes (2 - Gloria)

234

Fl I

Fl II

Cl I

Cl II

Fg

Tpa

Tpt

Trbn

Timp

S I

S II

A
glo - ri - am tu - am, pro - - - pter ma - gnam glo - ri - am tu - am,

T

B

Vln I

Vln II

Vla

Vlc

Cb

f *p* *pp*

240

Fl I
Fl II
Cl I
Cl II
Fg
Tpa
Tpt
Trbn
Timp
S I
S II
A
T
B
Vln I
Vln II
Vla
Vlc
Cb

pro - - pter ma - -

punta d'arco
p

punta d'arco
p

punta d'arco
p

punta d'arco
p

punta d'arco
p

Antônio dos Santos Cunha - Missa e Credo a Cinco Vozes (2 - Gloria)

246 22

Fl I *f*

Fl II *f*

Cl I *f*

Cl II *f*

Fg *f*

Tpa

Tpt

Trbn

Timp

S I

S II

A *f* -gnam, glo - ri - am tu - - - am, pro - per ma - - -

T

B

Vln I *f* *punta d'arco* *p*

Vln II *f* *punta d'arco* *p*

Vla *f* *punta d'arco* *p*

Vlc *f* *punta d'arco* *p*

Cb *f* *p*

253 23

Fl I
Fl II
Cl I
Cl II
Fg
Tpa
Tpt
Trbn
Timp
S I
S II
A
T
B
Vln I
Vln II
Vla
Vlc
Cb

gnam glo - ri - am tu -

sf
sf
f
f
f

265 24

Fl I

Fl II

Cl I

Cl II

Fg

Tpa

Tpt

Trbn

Timp

S I

S II

A

T

B

Vln I

Vln II

Vla

Vlc

Cb

a - gi - mus ti - bi, gra - ti - as a - gi - mus, a - gi - mus ti - bi pro - pter ma - gnam glo - ri - am tu - -

fp fp fp fp

fp fp fp fp

fp fp fp fp

fp fp fp fp

fp fp fp fp

fp fp fp fp

fp fp fp fp

fp fp fp fp

Antônio dos Santos Cunha - Missa e Credo a Cinco Vozes (2 - Gloria)

272

Fl I *fp f*

Fl II *fp f*

Cl I *fp f*

Cl II *fp f*

Fg *fp f*

Tpa *fp f*

Tpt *fp f*

Trbn *fp f*

Timp

S I

S II *Tutti*
in ex - cel - sis De - o, glo - ri - a in

A *Tutti*
-am, glo - ri - am tu - - - am, *Tutti*
in ex - cel - sis De - o, glo - ri - a in

T *Tutti*
in ex - cel - sis De - o, glo - ri - a in

B *Tutti*
in ex - cel - sis De - o, glo - ri - a in

Vln I *fp f*

Vln II *fp f*

Vla *fp f*

Vlc *fp f*

Cb *fp f*

279

Fl I

Fl II

Cl I

Cl II

Fg

Tpa

Tpt

Trbn

Timp

S I

S II

A

T

B

Vln I

Vln II

Vla

Vlc

Cb

ex - cel - sis De - - - - o, in ex - cel - sis De - o, glo - ri - a, glo - ri

De - - - - o, in ex - cel - sis De - o, glo - ri - a, glo - ri

ex - cel - sis De - - - - o, in ex - cel - sis De - o, glo - ri - a, glo - ri

ex - cel - sis De - - - - o, in ex - cel - sis De - o, glo - ri - a, glo - ri

Antônio dos Santos Cunha - Missa e Credo a Cinco Vozes (2 - Gloria)

286 **25** Recitativo

Fl I
Fl II
Cl I
Cl II
Fg
Tpa
Tpt
Trbn
Timp
S I
S II
A
T
B
Vln I
Vln II
Vla
Vlc
Cb

p
Do - mi - ne De - us, Rex cae - le - stis, De - us Pa - ter o - mi - po - tens,
a,
a,
a,
a,
a,
Solo
p
Do - mi - ne Fi - li
Recitativo
p
p
p
p
p

291

Fl I

Fl II

Cl I

Cl II

Fg

Tpa

Tpt

Trbn

Timp

S I

S II

A

T

B

Vln I

Vln II

Vla

Vlc

Cb

Solo
p

Do - mi - ne De - us, A - gnus De - i,

u - ni - ge - ni - te, u - ni - ge - ni - te, Je - su Chri - ste,

Antônio dos Santos Cunha - Missa e Credo a Cinco Vozes (2 - Gloria)

296

Fl I

Fl II

Cl I

Cl II

Fg

Tpa

Tpt

Trbn

Timp

S I

S II

A

T

B

Vln I

Vln II

Vla

Vlc

Cb

Do - mi - ne De - us, A - gnus De - i, Fi - li - us Pa - tris, A - gnus De - i, Fi - li - us Pa - tris,

f

Antônio dos Santos Cunha - Missa e Credo a Cinco Vozes (2 - Gloria)

305 27

Fl I
Fl II
Cl I
Cl II
Fg
Tpa
Tpt
Trbn
Timp
S I
S II
A
T
B
Vln I
Vln II
Vla
Vlc
Cb

De - - - us Pa - - - ter o - - - mni - - - po - - - tens.
Do - - mi - - ne Fi - li

p
Solo
p

311

Fl I

Fl II

Cl I

Cl II

Fg

Tpa

Tpt

Trbn

Timp

S I

S II

A

T

B

u - - - ni - ge - ni - te, u - ni - ge - ni - te, Je - su Chri - - - - - ste;

Vln I

Vln II

Vla

Vlc

Cb

Antônio dos Santos Cunha - Missa e Credo a Cinco Vozes (2 - Gloria)

317

Fl I

Fl II

Cl I

Cl II

Fg

Tpa

Tpt

Trbn

Timp

S I

S II

A

T

B

Vln I

Vln II

Vla

Vlc

Cb

Solo
p

Do - - mi - - ne De - us, A - - - gnus De - - - i, A - - - gnus

Antônio dos Santos Cunha - Missa e Credo a Cinco Vozes (2 - Gloria)

327

Fl I

Fl II

Cl I *Solo*

Cl II

Fg

Tpa

Tpt

Trbn

Timp

S I

S II

A

T

B

Vln I

Vln II

Vla

Vlc

Cb

Do - mi - ne De - us, Rex cae - le - stis, De - us - tris, Do - mi - ne De - us,

Antônio dos Santos Cunha - Missa e Credo a Cinco Vozes (2 - Gloria)

332

Fl I

Fl II

Cl I

Cl II

Fg

Tpa

Tpt

Trbn

Timp

S I

S II

A

T

B

Vln I

Vln II

Vla

Vlc

Cb

Do - mi - ne... Fi - li u - ni - ge - ni - te,

Pa - ter o - mni - po - tens, u - ni - ge - ni - te, Fi -

Do - mi - ne Fi - li, Do - mi - ne

Antônio dos Santos Cunha - Missa e Credo a Cinco Vozes (2 - Gloria)

338 29

Fl I *f* *p*

Fl II *f* *p*

Cl I *f* *f*

Cl II *f*

Fg *f* *p*

Tpa *f* *p*

Tpt

Trbn

Timp

S I *f* *p*
 Fi - li u - ni - ge - ni - te, Je - su Chri - - - - - ste;

S II

A

T *f* *p*
 - li u - ni - ge - ni - te, Je - su Chri - - - - - ste; Do - mi - ne De - - - - -

B *f* *p*
 Fi - li u - ni - ge - ni - te, Je - su Chri - - - - - ste;

Vln I *f* *p*

Vln II *f* *p* *f*

Vla *f* *p* *f*

Vlc *f* *p*

Cb *f* *p*

344 Solo

Fl I

Fl II

Cl I

Cl II

Fg

Tpa

Tpt

Trbn

Timp

S I
Do - mi - ne De - us, A - - - gnus De - i, Fi - li - us Pa - tris,

S II

A

T
- us, Do - mi - ne De - us,

B

Vln I

Vln II

Vla

Vlc

Cb

Antônio dos Santos Cunha - Missa e Credo a Cinco Vozes (2 - Gloria)

350

Fl I

Fl II

Cl I

Cl II

Fg

Tpa

Tpt

Trbn

Timp

S I
Do - mi - ne De - us, A - gnus De - i, Fi - li - -

S II

A

T
Fi - li - us Pa - - -

B
Do - mi - ne De - us, A - gnus De - i,

Vln I

Vln II

Vla

Vlc

Cb

355 30

Fl I *f* *p*

Fl II *f* *p*

Cl I *f* *p*

Cl II *f* *p*

Fg *f* *p*

Tpa *f* *p*

Tpt

Trbn

Tímp

S I *f* *p*
 - us, Fi - li - us Pa - tris, A - gnus De - - - - - i, Fi - li - us,

S II

A

T *f* *p*
 - tris, Fi - li - us Pa - tris, A - gnus De - - - - - i, Fi - li - us,

B *f* *p*
 Fi - li - us Pa - tris, A - gnus De - - - - - i, Fi - li - us

Vln I *f* *p*

Vln II *f* *p*

Vla *f* *p*

Vlc *p*

Cb *p*

Antônio dos Santos Cunha - Missa e Credo a Cinco Vozes (2 - Gloria)

360

Fl I
Fl II
Cl I
Cl II
Fg
Tpa
Tpt
Trbn
Timp
S I
S II
A
T
B
Vln I
Vln II
Vla
Vlc
Cb

Fi - li - us Pa - - - - tris, A - - - gnus De - - i, A - gnus De - - - i, A - gnus De - - -
Fi - li - us Pa - - - - tris, A - - - gnus De - - i, A - gnus De - - -
Pa - tris, Fi - li - us Pa - tris, A - - - gnus De - - - i, Fi - li - us Pa - tris, Fi - li - us

Antônio dos Santos Cunha - Missa e Credo a Cinco Vozes (2 - Gloria)

370

Fl I
Fl II
Cl I
Cl II
Fg
Tpa
Tpt
Trbn
Timp
S I
S II
A
T
B
Vln I
Vln II
Vla
Vlc
Cb

Antônio dos Santos Cunha - Missa e Credo a Cinco Vozes (2 - Gloria)

380 32 Adagio

Fl I *p* *f* *tr* *tr*

Fl II

Cl I

Cl II

Fg *Solo* *p* *f* *tr* *tr*

Tpa

Tpt

Trbn

Timp

S I

S II

A

T

B

Vln I *p* *rinf.* *f* *tr* *tr*

Vln II *p* *f*

Vla *p* *f*

Vlc *p* *f*

Cb *p* *f*

387 33

Fl I

Fl II

Cl I

Cl II

Fg

Tpa

Tpt

Trbn

Timp

S I

S II

A

T

B

Vln I

Vln II

Vla

Vlc

Cb

Solo
p

Qui tol - lis pec - ca - ta, qui tol - lis pec-ca - ta_

pizz
p
pizz
p
pizz
p
pizz
p
pizz
p

Antônio dos Santos Cunha - Missa e Credo a Cinco Vozes (2 - Gloria)

393

Fl I

Fl II

Cl I

Cl II

Fg

Tpa

Tpt

Trbn

Timp

S I

S II

A

T

B

Vln I

Vln II

Vla

Vlc

Cb

f *p* *f* *tr* *arco* *f* *tr*

mun - di, qui tol - lis pec - ca - ta mun - di, mi - se ³ - re - re no - - - bis,

f *p* *f* *arco* *f* *tr*

f *p* *f* *arco* *f* *tr*

f *p* *f* *arco* *f* *tr*

f *p* *f* *arco* *f* *tr*

398 34

Fl I

Fl II

Cl I

Cl II

Fg

Tpa

Tpt

Trbn

Timp

S I

S II

A

T

B

Vln I

Vln II

Vla

Vlc

Cb

Solo
p

Qui tol - lis pec - ca - ta, qui tol - lis pec - ca - ta mun - di, qui tol - lis pec - ca - ta

f *p*

pizz *p* *f* *p*

pizz *p* *f* *p*

pizz *p* *f* *p*

pizz *p* *f* *p*

p *f* *p*

Antônio dos Santos Cunha - Missa e Credo a Cinco Vozes (2 - Gloria)

404

Fl I *f* *p* *dolce* *rinf.*

Fl II *f* *p* *dolce* *rinf.*

Cl I

Cl II

Fg

Tpa

Tpt

Trbn

Timp

S I

S II *f* *p* *rinf.*

A *p* *rinf.*

T

B

Vln I *f* *p*

Vln II *f* *p*

Vla *f* *p*

Vlc *f* *p*

Cb *f* *p*

mun - di, mi - se - re - re no - - bis, qui tol - lis pec - ca - ta mun - di, mi - se - re - re no -
qui tol - lis pec - ca - ta mun - di, mi - se - re - re no -

410

dolce

dolce

rinf.

rinf.

rinf.

rinf.

Solo p

arco

arco

arco

arco

arco

arco

-bis, qui tol - lis pec-ca - ta mun - di, mi - se - re - - - re no - - - bis;

-bis, qui tol - lis pec-ca - ta mun - di, mi - se - re - - - re no - - - bis; su - sci -

Antônio dos Santos Cunha - Missa e Credo a Cinco Vozes (2 - Gloria)

415 35 Andante non molto

Fl I *p*

Fl II

Cl I

Cl II

Fg *p* *f*

Tpa

Tpt

Trbn

Timp

S I

S II

A
pe, su - sci - pe de - pre - ca - ti - o - nem, de - pre - ca - - - ti - o - nem no - - - -

T

B

Andante non molto

Vin I *p* *f*

Vin II *p* *f*

Vla *p*

Vlc *p*

Cb *p*

420

Fl I

Fl II *Solo*
p

Cl I

Cl II

Fg
p *f*

Tpa

Tpt

Trbn

Timp

S I

S II *Solo*
p
su - sci - pe, su - sci - pe, de - pre - ca - ti - o - nem, de - pre - ca - ti - o - nem no - stram, _____

A
-stram,

T

B

Vln I
p

Vln II
p

Vla

Vlc

Cb

Antônio dos Santos Cunha - Missa e Credo a Cinco Vozes (2 - Gloria)

426 36

Fl I *f* *p*

Fl II *f* *p*

Cl I

Cl II

Fg *p*

Tpa

Tpt

Trbn

Timp

S I

S II *Duo* *f* *p*

A *Duo* *f* *p*

T

B

Vln I *f* *p*

Vln II *f* *p*

Vla *f* *p*

Vlc *f* *p*

Cb *f* *p*

su - sci - pe de - pre - ca - ti - o - nem no - stram, de - pre - ca - ti - o - nem, su - sci - pe de - pre - ca - ti - o - nem no - stram, de - pre - ca - ti - o - nem,

446 38

Fl I

Fl II

Cl I

Cl II

Fg

Tpa

Tpt

Trbn

Timp

S I

S II

A

T

B

Vln I

Vln II

Vla

Vlc

Cb

- pe, de - pre - ca - ti - o - nem, de - pre - ca - ti - o - nem no - - - - stram, su - sci - pe,

- pe de - pre - ca - tio - o - nem no - - - - stram, su - sci - pe, su - sci - pe,

p

p

Antônio dos Santos Cunha - Missa e Credo a Cinco Vozes (2 - Gloria)

452

Fl I *p*

Fl II *p*

Cl I

Cl II

Fg *p*

Tpa

Tpt

Trbn

Timp

S I

S II *p*
no - stram, de-pre-ca - ti - o-nem, su - sci-pe, no-stram, de-pre-ca - ti - o-nem, su - sci-pe, no-stram, de-pre-ca - ti - o-nem, su - sci-pe, no-stram, de - pre -

A *p*
su - sci - pe, no - stram, de - pre - ca - ti - o - nem, de - pre - ca - ti - o - nem, su-sci-pe, no - stram, de-pre -

T

B

Vln I *punta d'arco*

Vln II *punta d'arco*

Vla *p*
punta d'arco

Vlc *p*
pizz

Cb *p*

459

Fl I *f* *p* *f* *pp*

Fl II *f* *p* *f* *pp*

Cl I

Cl II

Fg *f* *p* *f* *p*

Tpa

Tpt

Trbn

Timp

S I

S II *f* *p* *f* *p*

A *f* *p* *f* *p*

T

B

Vln I *f* *p* *f* *p*

Vln II *f* *p* *f* *p*

Vla *f* *p* *f* *p*

Vlc *f* *p* *f* *p*

Cb *f* *p* *f* *p*

-ca - ti - o - - - nem, su - sci - pe, su - sci - pe, su - sci - pe;

-ca - ti - o - - - nem, su - sci - pe, su - sci - pe, su - sci - pe;

Antônio dos Santos Cunha - Missa e Credo a Cinco Vozes (2 - Gloria)

478

Fl I
Fl II
Cl I
Cl II
Fg
Tpa
Tpt
Trbn
Timp
S I
S II
A
T
B
Vln I
Vln II
Vla
Vlc
Cb

483

Fl I
Fl II
Cl I
Cl II
Fg
Tpa
Tpt
Trbn
Timp
S I
S II
A
T
B
Vln I
Vln II
Vla
Vlc
Cb

494

Fl I

Fl II

Cl I

Cl II

Fg

Tpa

Tpt

Trbn

Timp

S I

S II

A

T

B

Vln I

Vln II

Vla

Vlc

Cb

Qui se - des ad dex - te - ram Pa - tris, qui se - des ad dex -

Antônio dos Santos Cunha - Missa e Credo a Cinco Vozes (2 - Gloria)

500 41

Fl I
Fl II
Cl I
Cl II
Fg
Tpa
Tpt
Trbn
Timp
S I
S II
A
T
B
Vln I
Vln II
Vla
Vlc
Cb

- te - ram Pa - - - tris, qui se - - - des ad dex - te - ram, ad dex - - - te - ram

505

Fl I

Fl II

Cl I

Cl II

Fg

Tpa

Tpt

Trbn

Timp

S I
Pa - tris, qui se - des ad dex - te - ram Pa - tris, ad

S II

A

T

B

Vln I

Vln II

Vla

Vlc

Cb

Antônio dos Santos Cunha - Missa e Credo a Cinco Vozes (2 - Gloria)

510 42

Fl I

Fl II

Cl I

Cl II

Fg

Tpa

Tpt

Trbn

Timp

S I
dex - te - ram Pa - - - - - tris, dex - te - ram Pa - - - - - tris,

S II

A

T

B

Vln I

Vln II

Vla

Vlc

Cb

Antônio dos Santos Cunha - Missa e Credo a Cinco Vozes (2 - Gloria)

523

Fl I

Fl II

Cl I

Cl II

Fg

Tpa

Tpt

Trbn

Tímp

S I
se - des ad dex - te - ram Pa - tris, mi - se - re - re, mi - se - re - re no - - - - - bis.

S II

A

T

B

Vln I

Vln II

Vla

Vlc

Cb

529 43 Allegro comodo

Fl I

Fl II

Cl I

Cl II

Fg

Tpa

Tpt

Trbn

Timp

S I
Quo - ni - am tu - so - lus, tu so - lus San - ctus, quo - ni - am tu - so - lus, tu -

S II

A

T

B

Vln I
p

Vln II
p

Vla
p

Vlc
p

Cb
p

Allegro comodo

Antônio dos Santos Cunha - Missa e Credo a Cinco Vozes (2 - Gloria)

558 47

Fl I

Fl II

Cl I

Cl II

Fg

Tpa

Tpt

Trbn

Timp

S I

S II

A

T

B

Vln I

Vln II

Vla

Vlc

Cb

...ctus, tu so lus Je su Chri ste, tu so lus Al glo ri a, De o, glo ri a in ex cel sis, in ex cel sis, in ex cel sis, in ex cel sis, glo ri a, De o, glo ri a in ex cel sis, in ex cel sis, in ex cel sis, in ex cel sis, glo ri a, De o, glo ri a in ex cel sis, in ex cel sis, in ex cel sis, in ex cel sis

564

Fl I *f p f p f p f p*

Fl II *f p f p f p f p*

Cl I *f p f p f p f p*

Cl II *f p f p f p f p*

Fg *f p f p f p f p*

Tpa *f p f p f p f p*

Tpt

Trbn

Timp

S I *f p f p f p f p*
 -tis - si-mus: Je - su - Chri - ste, tu so - lus Al -

S II *f p f p f p f p*
 in ex - cel - sis, in ex - cel - sis, in ex - cel - sis De - o, glo - ri - a in ex - cel - sis, in ex - cel - sis, in ex - cel - sis, in ex - cel - sis,

A *f p f p f p f p*
 in ex - cel - sis, in ex - cel - sis, in ex - cel - sis De - o, glo - ri - a in ex - cel - sis, in ex - cel - sis, in ex - cel - sis, in ex - cel - sis,

T *f p f p f p f p*
 in ex - cel - sis, in ex - cel - sis, in ex - cel - sis De - o, glo - ri - a in ex - cel - sis, in ex - cel - sis, in ex - cel - sis, in ex - cel - sis,

B *f p f p f p f p*
 in ex - cel - sis, in ex - cel - sis, in ex - cel - sis De - o, glo - ri - a in ex - cel - sis, in ex - cel - sis, in ex - cel - sis, in ex - cel - sis,

Vln I *f p f p f p f p*

Vln II *f p f p f p f p*

Vla *f p f p f p f p*

Vlc *f p f p f p f p*

Cb *f p f p f p f p*

Antônio dos Santos Cunha - Missa e Credo a Cinco Vozes (2 - Gloria)

568

Fl I *f p f*

Fl II *f p f*

Cl I *f p f*

Cl II *f p f*

Fg *f p f*

Tpa *f p f*

Tpt

Trbn

Timp

S I
-tis - si-mus: Je - su Chri - - - - - ste, Je - su Chri - - - - -

S II
in ex - cel-sis, in ex-cel - sis, in ex-cel-sis De-o, glo - ri - a in ex-cel-sis, in ex-cel-sis, in ex-cel-sis, in ex - cel-sis, in ex-cel-sis De-o, glo - ri -

A
in ex - cel-sis, in ex-cel - sis, in ex-cel-sis De-o, glo - ri - a in ex-cel-sis, in ex-cel-sis, in ex-cel-sis, in ex - cel-sis, in ex-cel-sis De-o, glo - ri -

T
in ex - cel-sis, in ex-cel - sis, in ex-cel-sis De-o, glo - ri - a in ex-cel-sis, in ex-cel-sis, in ex-cel-sis, in ex - cel-sis, in ex-cel-sis De-o, glo - ri -

B
in ex - cel-sis, in ex-cel - sis, in ex-cel-sis De-o, glo - ri - a in ex-cel-sis, in ex-cel-sis, in ex-cel-sis, in ex - cel-sis, in ex-cel-sis De-o, glo - ri -

Vln I *f p fp fp fp fp fp*

Vln II *f p fp fp fp fp fp*

Vla *f p fp fp fp fp fp*

Vlc *f p fp fp fp fp fp*

Cb *f p fp fp fp fp fp*

Antônio dos Santos Cunha - Missa e Credo a Cinco Vozes (2 - Gloria)

578

Fl I

Fl II

Cl I

Cl II

Fg

Tpa

Tpt

Trbn

Timp

S I
San - - ctus, quo - ni - am tu - so - - - lus, tu - so - lus Do - mi - nus,

S II

A

T

B

Vln I

Vln II

Vla

Vlc

Cb

583 49

Fl I
Fl II
Cl I
Cl II
Fg
Tpa
Tpt
Trbn
Timp
S I
S II
A
T
B
Vln I
Vln II
Vla
Vlc
Cb

Antônio dos Santos Cunha - Missa e Credo a Cinco Vozes (2 - Gloria)

589 50

Fl I

Fl II

Cl I

Cl II

Fg

Tpa

Tpt

Trbn

Timp

S I

S II

A

T

B

Vln I

Vln II

Vla

Vlc

Cb

tu so - - - lus San - ctus, tu so - lus, so - lus Do - mi - nus, tu

in ex - cel - sis, in ex - cel - sis, in ex - cel - sis, in ex - cel - sis,

in ex - cel - sis, in ex - cel - sis, in ex - cel - sis, in ex - cel - sis,

in ex - cel - sis, in ex - cel - sis, in ex - cel - sis, in ex - cel - sis,

in ex - cel - sis, in ex - cel - sis, in ex - cel - sis, in ex - cel - sis,

p

p

p

p

p

p

p

p

p

595

51

Fl I

Fl II

Cl I

Cl II

Fg

Tpa

Tpt

Trbn

Timp

S I

S II

A

T

B

Vln I

Vln II

Vla

Vlc

Cb

so - lus Al - tis - si - mus; Je - su Chri - ste, tu so - lus San -

in ex - cel - sis, in ex - cel - sis De - o, glo - ri - a,

in ex - cel - sis, in ex - cel - sis De - o, glo - ri - a,

in ex - cel - sis, in ex - cel - sis De - o, glo - ri - a,

in ex - cel - sis, in ex - cel - sis De - o, glo - ri - a,

f *p*

f *p*

f *p*

f *p*

f *p*

f *p*

f *p*

Antônio dos Santos Cunha - Missa e Credo a Cinco Vozes (2 - Gloria)

601

Fl I

Fl II

Cl I

Cl II

Fg

Tpa

Tpt

Trbn

Timp

S I
-ctus, tu so - - - lus San - - - - - ctus, tu so - lus Je -

S II
De - o, glo - ri - a, De - o,

A
De - o, glo - ri - a, De - o,

T
De - o, glo - ri - a, De - o,

B
De - o, glo - ri - a, De - o,

Vln I

Vln II

Vla

Vlc

Cb

p

607

Fl I *f p*

Fl II *f p*

Cl I *f*

Cl II *f p*

Fg *f p*

Tpa *f p*

Tpt

Trbn

Timp

S I *f*
- su - - Chri - - - ste, tu so - lus Al - tis - si-mus: Je - su -

S II *f p*
glo - - ri - - - a, in ex-cel-sis, in ex-cel - sis, in ex-cel-sis, in ex-cel - sis, in ex-cel-sis, in ex-cel - sis,

A *f p*
glo - - ri - - - a, in ex-cel-sis, in ex-cel - sis, in ex-cel-sis, in ex-cel - sis, in ex-cel-sis, in ex-cel - sis,

T *f p*
glo - - ri - - - a, in ex-cel-sis, in ex-cel - sis, in ex-cel-sis, in ex-cel - sis, in ex-cel-sis, in ex-cel - sis,

B *f p*
glo - - ri - - - a, in ex-cel-sis, in ex-cel - sis, in ex-cel-sis, in ex-cel - sis, in ex-cel-sis, in ex-cel - sis,

Vln I *f p*

Vln II *f p*

Vla *f p*

Vlc *f p*

Cb *f p*

Antônio dos Santos Cunha - Missa e Credo a Cinco Vozes (2 - Gloria)

611

Fl I

Fl II

Cl I

Cl II

Fg

Tpa

Tpt

Trbn

Timp

S I
Chri - - - - - ste, tu so - lus Al - tis - si-mus: Je - su

S II
in ex-cel-sis De-o, glo - ri - a, in ex-cel-sis, in ex-cel - sis, in ex-cel-sis, in ex-cel - sis, in ex-cel-sis, in ex-cel - sis,

A
in ex-cel-sis De-o, glo - ri - a, in ex-cel-sis, in ex-cel - sis, in ex-cel-sis, in ex-cel - sis, in ex-cel-sis, in ex-cel - sis,

T
in ex-cel-sis De-o, glo - ri - a, in ex-cel-sis, in ex-cel - sis, in ex-cel-sis, in ex-cel - sis, in ex-cel-sis, in ex-cel - sis,

B
in ex-cel-sis De-o, glo - ri - a, in ex-cel-sis, in ex-cel - sis, in ex-cel-sis, in ex-cel - sis, in ex-cel-sis, in ex-cel - sis,

Vln I

Vln II

Vla

Vlc

Cb

f *p* *f* *p* *f* *p* *f* *p*

f *p* *f* *p* *f* *p* *f* *p*

f *p* *f* *p* *f* *p* *f* *p*

f *p* *f* *p* *f* *p* *f* *p*

f *p* *f* *p* *f* *p* *f* *p*

615 52

Fl I *p* *f* *f* *f* *f* *f*

Fl II *p* *f* *f* *f* *f* *f*

Cl I *p* *f* *f* *f* *f* *f*

Cl II *p* *f* *f* *f* *f* *f*

Fg *p* *f* *f* *f* *f* *f*

Tpa *f* *f* *f* *f* *f* *f*

Tpt

Trbn

Tímp *f* *f* *f* *f* *f* *f*

S I Chri - - - - - ste, Je - - su - - - - - Chri - - - - - ste, *f*

S II in ex-cel-sis De-o, glo - ri - a in ex-cel-sis, in ex-cel-sis, in ex-cel-sis, in ex-cel-sis, in ex-cel-sis De-o, glo - ri - a, *f*

A in ex-cel-sis De-o, glo - ri - a in ex-cel-sis, in ex-cel-sis, in ex-cel-sis, in ex-cel-sis, in ex-cel-sis De-o, glo - ri - a, *f*

T in ex-cel-sis De-o, glo - ri - a in ex-cel-sis, in ex-cel-sis, in ex-cel-sis, in ex-cel-sis, in ex-cel-sis De-o, glo - ri - a, *f*

B in ex-cel-sis De-o, glo - ri - a in ex-cel-sis, in ex-cel-sis, in ex-cel-sis, in ex-cel-sis, in ex-cel-sis De-o, glo - ri - a, *f*

Vln I *fp* *fp* *fp* *fp* *f* *f*

Vln II *fp* *fp* *fp* *fp* *f* *f*

Vla *fp* *fp* *fp* *fp* *f* *f*

Vlc *fp* *fp* *fp* *fp* *f* *f*

Cb *fp* *fp* *fp* *fp* *f* *f*

626 53

Fl I
Fl II
Cl I
Cl II
Fg
Tpa
Tpt
Trbn
Timp
S I
S II
A
T
B
Vln I
Vln II
Vla
Vlc
Cb

pizz

636 54 Adagio

Fl I *p*

Fl II *p*

Cl I *p*

Cl II *p*

Fg *p*

Tpa *p*

Tpt

Trbn

Timp

S I

S II *p*
Cum San - cto Spi - ri - tu, in glo - ri - a De - i Pa - tris, cum San - cto Spi - ri - tu, in glo - ri - a De - i

A *p*
Cum San - cto Spi - ri - tu, in glo - ri - a De - i Pa - tris, cum San - cto Spi - ri - tu, in glo - ri - a De - i

T *p*
Cum San - cto Spi - ri - tu, in glo - ri - a De - i Pa - tris, cum San - cto Spi - ri - tu, in glo - ri - a De - i

B *p*
Cum San - cto Spi - ri - tu, in glo - ri - a De - i Pa - tris, cum San - cto Spi - ri - tu, in glo - ri - a De - i

Adagio

Vln I *p*

Vln II *p*

Vla *p*

Vlc *p*

Cb *p*

Antônio dos Santos Cunha - Missa e Credo a Cinco Vozes (2 - Gloria)

652 56

Fl I

Fl II

Cl I

Cl II

Fg

Tpa

Tpt

Trbn

Timp

S I

S II

A

T

B

Vln I

Vln II

Vla

Vlc

Cb

men, a - - - - - men, a - - - - - men, a - - - - -

men, a - - - - - men, a - - - - - men, a - - - - -

Cum San - cto Spi - ri - tu, in glo - ri - a De - i

657

57

Fl I

Fl II

Cl I

Cl II

Fg

Tpa

Tpt

Trbn

Timp

S I

S II

A

T

B

Vln I

Vln II

Vla

Vlc

Cb

men, a - - - men, a - - - men, a - - - - - men, a - men, a -

men, a - - - men, a - - - men, a - - - - - men, a - men, a - men

Pa - tris. A - - - - - men, a - - - - - men, a - - - - - men, a - men, a - - -

Cum San - cto

667 58

Fl I

Fl II

Cl I

Cl II

Fg

Tpa

Tpt

Trbn

Timp

S I

S II

A

T

B

Vln I

Vln II

Vla

Vlc

Cb

men, a - - - men, a - - - men, a - men, a - - - - -

men, a - - - men, a - - - men, a - men, a - - - - -

men, a - - - men, a - - - men, a - men, a - - - - -

men, a - - - men, a - - - men, a - men, a - - - - -

Antônio dos Santos Cunha - Missa e Credo a Cinco Vozes (2 - Gloria)

672

Fl I
Fl II
Cl I
Cl II
Fg
Tpa
Tpt
Trbn
Timp
S I
S II
A
T
B
Vln I
Vln II
Vla
Vlc
Cb

men, a - - - - - men, a - - - - - men, a - - - - -
men, a - - - - - men, a - - - - - men, a - - - - -
men, a - - - - - men, a - - - - - men, a - - - - -

677

Fl I
Fl II
Cl I
Cl II
Fg
Tpa
Tpt
Trbn
Timp
S I
S II
A
T
B
Vln I
Vln II
Vla
Vlc
Cb

men, a - - - men, a - - - men, a - - - men, a - - -
men, a - - - men, a - - - men, a - - - men, a - - -
men, a - - - men, a - - - men, a - - - men, a - - -

Antônio dos Santos Cunha - Missa e Credo a Cinco Vozes (2 - Gloria)

682

Fl I

Fl II

Cl I

Cl II

Fg

Tpa

Tpt

Trbn

Timp

S I

S II

A

T

B

Vln I

Vln II

Vla

Vlc

Cb

men, a - men, a - men, a - men, a - men, a -

Antônio dos Santos Cunha - Missa e Credo a Cinco Vozes (2 - Gloria)

692 59

Fl I

Fl II

Cl I

Cl II

Fg

Tpa

Tpt

Trbn

Timp

S I

S II

A

T

B

Vln I

Vln II

Vla

Vlc

Cb

men, a - men, a - men. Cum San - cto Spi - ri - tu, in glo - ri - a De - i

men, a - men, a - men.

men, a - men, a - men.

men, a - men, a - men.

men, a - men, a - men.

p

p

Antônio dos Santos Cunha - Missa e Credo a Cinco Vozes (2 - Gloria)

702

Fl I

Fl II

Cl I

Cl II

Fg

Tpa

Tpt

Trbn

Timp

S I

S II

A

T

B

Vln I

Vln II

Vla

Vlc

Cb

men, a - - - men, a - - - men, a - - - men, a - - -

men, a - - - men, a - - - men, a - - - men, a - - -

men, a - - - men, a - - - men, a - - - men, a - - -

men, a - - - men, a - - - men, a - - - men, a - - -

Spi - ri - tu, in glo - ri - a De - i Pa - tris. A - - - men, a - - - men, a - - -

717 61

Fl I
Fl II
Cl I
Cl II
Fg
Tpa
Tpt
Trbn
Timp
S I
S II
A
T
B
Vln I
Vln II
Vla
Vlc
Cb

men, a - - - - - men, a - - - - - men, a - - - - -
men, a - - - - - men, a - - - - - men, a - - - - -
men, a - - - - - men, a - - - - - men, a - - - - -

737

Fl I
Fl II
Cl I
Cl II
Fg
Tpa
Tpt
Trbn
Timp
S I
S II
A
T
B
Vln I
Vln II
Vla
Vlc
Cb

747

Fl I
Fl II
Cl I
Cl II
Fg
Tpa
Tpt
Trbn
Timp
S I
S II
A
T
B
Vln I
Vln II
Vla
Vlc
Cb

757

Fl I

Fl II

Cl I

Cl II

Fg

Tpa

Tpt

Trbn

Timp

S I

S II

A

T

B

Vln I

Vln II

Vla

Vlc

Cb

a - men, a - men, a - - - - - men, a - - -

a - men, a - men, a - - - - - men, a - - -

a - men, a - men, a - - - - - men, a - - -

a - men, a - men, a - - - - - men, a - - -

Antônio dos Santos Cunha - Missa e Credo a Cinco Vozes (2 - Gloria)

762

Fl I

Fl II

Cl I

Cl II

Fg

Tpa

Tpt

Trbn

Timp

S I

S II

A

T

B

Vln I

Vln II

Vla

Vlc

Cb

men, a - - - men,
men, a - - - men,
men, a - - - men,
men, a - - - men,

ff

3 - Credo

Allegro

Flauta I *f*

Flauta II *f*

Clarinetas I e II em Si bemol *f*

Clarinetas I e II em Si bemol *f*

Fagotes I e II *f*

Trompas I e II em Fá *f*

Trompetas I e II em Si bemol *f*

Trombone *f*

Tímpanos

Soprano I

Soprano II *p* Pa - trem o - mni - po -

Contralto *p* Pa - trem o - mni - po -

Tenor *p* Pa - trem o - mni - po -

Baixo *f* *p* Pa - trem o - mni - po - ten - - tem, Pa - trem o - mni - po -

Allegro

Violino I *f* *dolce* *p* *tr*

Violino II *f* *pp* *p*

Viola *f* *pp* *p*

Violoncelo *f* *p*

Contrabaixo *f* *p*

5

Fl I

Fl II

Cl I

Cl II

Fg

Tpa

Tpt

Trbn

Tímp

S I

S II

A

T

B

Vln I

Vln II

Vla

Vlc

Cb

-ten - tem, fa - cto - rem cae - li et ter - - - rae, vi - si - bi - - - li - um o - mni - um, et in -

-ten - tem, fa - cto - rem cae - li et ter - - - rae, vi - si - bi - - - li - um o - mni - um, et in -

-ten - tem, fa - cto - rem cae - li et ter - - - rae, vi - si - bi - - - li - um o - mni - um, et in -

-ten - tem, fa - cto - rem cae - li et ter - - - rae, vi - si - bi - - - li - um o - mni - um, et in -

Antônio dos Santos Cunha - Missa e Credo a Cinco Vozes (3 - Credo)

20 67

Fl I

Fl II

Cl I

Cl II

Fg

Tpa

Tpt

Trbn

Tímp

S I

S II

A

T

B

Vln I

Vln II

Vla

Vlc

Cb

De - um de De - o,

Pa - tre na - - - tum an - - - te o - mni - a sæ - cu - la.

Pa - tre na - - - tum an - - - te o - mni - a sæ - cu - la.

Pa - tre na - - - tum an - - - te o - mni - a sæ - cu - la.

Pa - tre na - - - tum an - - - te o - mni - a sæ - cu - la.

Pa - tre na - - - tum an - - - te o - mni - a sæ - cu - la.

f p f p f p

f p f p f p

25

Fl I *p*

Fl II *p*

Cl I *dolce*

Cl II *p*

Fg *p*

Tpa *p*

Tpt *p*

Trbn

Tímp

S I
lu - men de lu - mi - ne, De - um ve - rum de De - o ve - - -

S II
De - um de De - o, lu - - men de lu - mi - ne, De - um ve - - -

A
De - um de De - o, lu - - men de lu - mi - ne, De - um ve - - -

T
De - um de De - o, lu - - men de lu - mi - ne, De - um ve - - -

B
De - um de De - o, lu - - men de lu - mi - ne, De - um ve - - -

Vln I

Vln II

Vla

Vlc

Cb *pizz.*

34 68

Fl I

Fl II

Cl I

Cl II

Fg

Tpa

Tpt

Trbn

Tímp

S I

S II

A

T

B

Vln I

Vln II

Vla

Vlc

Cb

- ro.

- ro. Ge - ni-tum, non fa-ctum, con-sub-stan-ti - a - lem Pa - tri: per quem o - mni-a fa - cta

- ro. Ge - ni-tum, non fa-ctum, con-sub-stan-ti - a - lem Pa - tri: per quem o - mni-a fa - cta

- ro. Ge - ni-tum, non fa-ctum, con-sub-stan-ti - a - lem Pa - tri: per quem o - mni-a fa - cta

- ro. Ge - ni-tum, non fa-ctum, con-sub-stan-ti - a - lem Pa - tri: per quem o - mni-a fa - cta

- ro. Ge - ni-tum, non fa-ctum, con-sub-stan-ti - a - lem Pa - tri: per quem o - mni-a fa - cta

arco

Antônio dos Santos Cunha - Missa e Credo a Cinco Vozes (3 - Credo)

40

Fl I

Fl II

Cl I

Cl II

Fg

Tpa

Tpt

Trbn

Tímp

S I

S II

A

T

B

Vln I

Vln II

Vla

Vlc

Cb

sunt, per quem o-mni-a fa-cta sunt. Qui pro-pter nos ho-mi-nes, et pro-pter no-stram sa-lu-tem de-

sunt, per quem o-mni-a fa-cta sunt. Qui pro-pter nos ho-mi-nes, et pro-pter no-

sunt, per quem o-mni-a fa-cta sunt. Qui pro-pter nos ho-mi-nes, et pro-pter no-

45 69

Fl I
Fl II
Cl I
Cl II
Fg
Tpa
Tpt
Trbn
Tímp
S I
S II
A
T
B
Vln I
Vln II
Vla
Vlc
Cb

-scen - dit de cae - - - lis, de - - - scen - - - dit de cae - lis, de - - - scen - - - -
- - - - - stram, de - - - scen - - - dit de cae - lis, de - - - scen - - - -
-scen - dit de cae - - - lis, de - - - scen - - - dit de cae - lis, de - - - scen - - - -
- - - - - stram, de - - - scen - dit, cae - lis, de - scen - - - -

Antônio dos Santos Cunha - Missa e Credo a Cinco Vozes (3 - Credo)

50

Fl I

Fl II

Cl I

Cl II

Fg

Tpa

Tpt

Trbn

Tímp

S I

S II

A

T

B

Vln I

Vln II

Vla

Vlc

Cb

Des - cen - dit de cae - - - - lis, de - scen - dit de
 - dit, no - - - - stram, de cae - - - - lis, pro - - - - pter, de
 - dit, no - stram sa - lu - tem, de cae - - - - lis, pro - pter, sa - lu - tem, de
 - dit, no - - - - stram, de cae - - - - lis, pro - - - - pter, de
 - dit, pro - pter no - - - - stram, de cae - - - - lis, no - stram sa - lu - - - - tem, de

55 70

Fl I *f*

Fl II *f*

Cl I *f*

Cl II *f*

Fg *f p f*

Tpa *f*

Tpt *f*

Trbn *f*

Tímp *f*

S I
cæ - - - - lis, de cæ - lis, de - - - - scen - - - - dit, des -

S II
cæ - - - - lis, de - scen - - - - dit de cæ - - - - lis, de - scen - - - -

A
cæ - - - - lis, de - scen - - - - dit de cæ - - - - lis, de - scen - - - -

T
cæ - - - - lis, de - scen - - - - dit de cæ - - - - lis, de - scen - - - -

B
cæ - - - - lis, de - scen - - - - dit de cæ - - - - lis, de - scen - - - -

Vln I *f f p f p f*

Vln II *f f p f p f*

Vla *f f p f p f*

Vlc *f f p f p f*

Cb *f f p f p f*

Antônio dos Santos Cunha - Missa e Credo a Cinco Vozes (3 - Credo)

60

Fl I *ff* *diminuendo*

Fl II *ff* *diminuendo*

Cl I *ff* *diminuendo*

Cl II *ff* *diminuendo*

Fg *ff* *diminuendo*

Tpa *ff* *diminuendo*

Tpt *ff* *diminuendo*

Trbn *ff* *diminuendo*

Tímp *ff* *diminuendo*

S I *ff* - cen - dit de - de - cae - lis.

S II *ff* - dit de - de - cae - lis.

A *ff* - dit de de cae - lis.

T *ff* - dit de de cae - lis.

B *ff* - dit de de cae - lis.

Vln I *ff* *diminuendo*

Vln II *ff* *diminuendo*

Vla *ff* *diminuendo*

Vlc *ff* *diminuendo*

Cb *ff* *diminuendo*

64 71 Adagio

Fl I
Fl II
Cl I
Cl II
Fg
Tpa
Tpt
Trbn
Tímp
S I
S II
A
T
B
Vln I
Vln II
Vla
Vlc
Cb

Et in - car - - na - - tus est de Spi - - ri - tu San - - cto, et in - car -

Adagio
pizz.

Antônio dos Santos Cunha - Missa e Credo a Cinco Vozes (3 - Credo)

69

Fl I

Fl II

Cl I

Cl II

Fg

Tpa

Tpt

Trbn

Tímp

S I
-na - tus est de Spi - ri - - - tu San - cto ex - Ma - ri - a Vir - - gi - - -

S II

A

T

B

Vln I

Vln II

Vla

Vlc

Cb

74 72

Fl I
Fl II
Cl I
Cl II
Fg
Tpa
Tpt
Trbn
Tímp
S I
S II
A
T
B
Vln I
Vln II
Vla
Vlc
Cb

- ne: Et ho - mo fa - ctus est, et ho - mo fa - ctus

Antônio dos Santos Cunha - Missa e Credo a Cinco Vozes (3 - Credo)

78

Fl I
Fl II
Cl I
Cl II
Fg
Tpa
Tpt
Trbn
Tímp
S I
S II
A
T
B
Vln I
Vln II
Vla
Vlc
Cb

est, in - car - na - tus est de Spi - - - - ri - tu San - cto

83

Fl I
Fl II
Cl I
Cl II
Fg
Tpa
Tpt
Trbn
Tímp
S I
S II
A
T
B
Vln I
Vln II
Vla
Vlc
Cb

ex Ma - ri - a Vir - gi - ne: et ho - mo fa - ctus est, in - car - na - tus

Antônio dos Santos Cunha - Missa e Credo a Cinco Vozes (3 - Credo)

88

Fl I

Fl II

Cl I

Cl II

Fg

Tpa

Tpt

Trbn

Tímp

S I
est, et ho - mo fa - ctus est.

S II

A

T

B

Vln I

Vln II

Vla

Vlc

Cb

73

Largo

93

- Flutes I and II (Fl I, Fl II)
- Clarinets I and II (Cl I, Cl II)
- Bassoon (Fg)
- Trumpets (Tpt)
- Trumpet (T)
- Baritone (B)
- Timpani (Tímp)
- Violins I and II (Vln I, Vln II)
- Viola (Vla)
- Violoncello (Vlc)
- Double Bass (Cb)

105

Fl I
Fl II
Cl I
Cl II
Fg
Tpa
Tpt
Trbn
Tímp
S I
S II
A
T
B
Vln I
Vln II
Vla
Vlc
Cb

fp fp
dolce
fp fp
fp fp
fp fp

Antônio dos Santos Cunha - Missa e Credo a Cinco Vozes (3 - Credo)

110

Fl I
Fl II
Cl I
Cl II
Fg
Tpa
Tpt
Trbn
Tímp
S I
S II
A
T
B
Vln I
Vln II
Vla
Vlc
Cb

fp *fp*
fp *fp*
fp *fp*
fp *fp*

Antônio dos Santos Cunha - Missa e Credo a Cinco Vozes (3 - Credo)

121

Fl I

Fl II

Cl I

Cl II

Fg

Tpa

Tpt

Trbn

Tímp

S I

S II

A

T

B

Vln I

Vln II

Vla

Vlc

Cb

cru - ci - fi - - - xus et - i - am pro no - - - bis: sub Pon - ti - o Pi -

cru - ci - fi - - - xus et - i - am pro no - - - bis: sub Pon - ti - o Pi -

cru - ci - fi - - - xus et - i - am pro no - - - bis: sub Pon - ti - o Pi -

cru - ci - fi - - - xus et - i - am pro no - - - bis: sub Pon - ti - o Pi -

cru - ci - fi - - - xus et - i - am pro no - - - bis: sub Pon - ti - o Pi -

fp fp

fp fp

fp fp

fp fp

fp fp

127

Fl I

Fl II

Cl I

Cl II

Fg

Tpa

Tpt

Trbn

Tímp

S I

S II

A

T

B

Vln I

Vln II

Vla

Vlc

Cb

- la - - - - to, sub Pon - - - ti - o Pi - la - - - -

fp fp

fp fp

fp fp

fp fp

fp fp

fp fp

137

Fl I

Fl II

Cl I

Cl II

Fg

Tpa

Tpt

Trbn

Tímp

S I

S II

A

T

B

Vln I

Vln II

Vla

Vlc

Cb

est, se - - - pul - - - tus est, pas - - sus, et se - pul - - - tus est.

est, se - - - pul - - - tus est, pas - - sus, et se - pul - - tus est.

est, se - - - pul - - - tus est, pas - - sus, et se - pul - - tus est.

est, se - - - pul - - - tus est, pas - - sus, et se - pul - - tus est.

149

Fl I

Fl II

Cl I

Cl II

Fg

Tpa

Tpt

Trbn

Tímp

S I

S II

A

T

B

Vln I

Vln II

Vla

Vlc

Cb

di - e, re-sur - re - xit ter - ti - a di - e, se - cun - dum Scri - ptu - - - - ras, re-sur-

di - e, re-sur - re - xit ter - ti - a di - e, se - cun - dum Scri - ptu - - - - ras, re-sur-

di - e, re-sur - re - xit ter - ti - a di - e, se - cun - dum Scri - ptu - - - - ras, re-sur-

di - e, re-sur - re - xit ter - ti - a di - e, se - cun - dum Scri - ptu - - - - ras, re-sur-

Antônio dos Santos Cunha - Missa e Credo a Cinco Vozes (3 - Credo)

155

Fl I

Fl II

Cl I

Cl II

Fg

Tpa

Tpt

Trbn

Tímp

S I

S II

A

T

B

155

Vln I

Vln II

Vla

Vlc

Cb

- re - xit ter - ti - a di - e, se - cun - dum Scri - ptu - ras.

- re - xit ter - ti - a di - e, se - cun - dum Scri - ptu - ras.

- re - xit ter - ti - a di - e, se - cun - dum Scri - ptu - ras.

- re - xit ter - ti - a di - e, se - cun - dum Scri - ptu - ras.

Antônio dos Santos Cunha - Missa e Credo a Cinco Vozes (3 - Credo)

169 79

Fl I

Fl II

Cl I

Cl II

Fg

Tpa

Tpt

Trbn

Tímp

S I

S II

A

T

B

Vln I

Vln II

Vla

Vlc

Cb

- scen - dit, se - det ad dex - te-ram Pa - tris, se - det ad dex - te-ram Pa - tris, ad

- scen - dit, se - det ad dex - te-ram Pa - tris, se - det ad dex - te-ram Pa - tris, ad

- scen - dit in cae - lum.

- scen - dit in - cae - lum: ad dex - te-ram Pa - tris, ad dex - te-ram, ad

169

174

80

Fl I

Fl II

Cl I

Cl II

Fg

Tpa

Tpt

Trbn

Tímp

S I

S II

A

T

B

Vln I

Vln II

Vla

Vlc

Cb

Et i - - - te - rum ven -

dex - - - te - ram, se - des ad dex - te - ram Pa - - - - tris. Et

dex - - - te - ram, se - des ad dex - te - ram Pa - - - - tris.

dex - - - te - ram, se - des ad dex - te - ram Pa - - - - tris. Et

174

Antônio dos Santos Cunha - Missa e Credo a Cinco Vozes (3 - Credo)

179

Fl I

Fl II

Cl I

Cl II

Fg

Tpa

Tpt

Trbn

Tímp

S I
tu - rus, et i - te - rum ven - tu - rus, cum glo - ri -

S II
i - te - rum ven - tu - rus est, et i - te - rum ven - tu - rus est cum glo - ri -

A

T

B
i - te - rum ven - tu - rus est, et i - te - rum ven - tu - rus est cum glo - ri -

179

Vln I

Vln II

Vla

Vlc

Cb

183 Adagio

Fl I
Fl II
Cl I
Cl II
Fg
Tpa
Tpt
Trbn
Tímp
S I
S II
A
T
B
Vln I
Vln II
Vla
Vlc
Cb

ri - a.
- a, cum glo - ri - a.
Ju - di - ca - re - vi - vos et mor - tu - os, ju - di - ca - re - vi - vos et mor - tu -
- a, cum glo - ri - a.

p *pp* *p* *pp* *p* *pp*

Antônio dos Santos Cunha - Missa e Credo a cinco vozes (3 - Credo)

189 81 Primeiro tempo

Fl I

Fl II

Cl I

Cl II

Fg

Tpa

Tpt

Trbn

Tímp

S I

S II

A

T

B

Vln I

Vln II

Vla

Vlc

Cb

p

Solo dolce

p

tr

Tutti
p

Cu - jus re - gni non e - rit fi - nis, non e - rit, non,

Cu - jus re - gni non e - rit fi - nis, non e - rit, non,

-os: cu - - - jus re - gni non e - - - rit fi - nis, non e - - rit, non,

Cu - - - jus re - gni non e - - - rit fi - nis, non e - - rit, non,

Primeiro tempo *dolce*

p

tr

p

p

p

p

Antônio dos Santos Cunha - Missa e Credo a cinco vozes (3 - Credo)

201 83

Fl I

Fl II

Cl I

Cl II

Fg

Tpa

Tpt

Trbn

Tímp

S I

S II

A

T

B

Vln I

Vln II

Vla

Vlc

Cb

Qui ex Pa - tre Fi - li -

San - ctum, Do - mi - num, et vi - vi - fi - can - - - - - tem: qui ex Pa - tre Fi - li -

San - ctum, Do - mi - num, et vi - vi - fi - can - - - - - tem.

San - ctum, Do - mi - num, et vi - vi - fi - can - - - - - tem: qui ex Pa - tre Fi - li -

San - ctum, Do - mi - num, et vi - vi - fi - can - - - - - tem: qui ex Pa - tre Fi - li -

207

Fl I

Fl II

Cl I

Cl II

Fg

Tpa

Tpt

Trbn

Tímp

S I

S II

A

T

B

Vln I

Vln II

Vla

Vlc

Cb

- o - que pro - ce - - - - dit. Cum Pa - tre et Fi - li - o si - mul ad - o -

- o - que pro - ce - - - - dit. Cum Pa - tre et Fi - li - o si - mul ad - o -

Qui cum Pa - tre et Fi - li - o si - mul ad - o - ra - tur,

- o - que pro - ce - - - - dit. Cum Pa - tre et Fi - li - o si - mul ad - o -

- o - que pro - ce - - - - dit. Cum Pa - tre et Fi - li - o si - mul ad - o -

f p f p

f p f p

f p

f p

pizz.

Antônio dos Santos Cunha - Missa e Credo a cinco vozes (3 - Credo)

214

Fl I

Fl II

Cl I

Cl II

Fg

Tpa

Tpt

Trbn

Tímp

S I
- ra - tur, si - mul ad - o - ra - tur, con - glo - ri - fi - ca - - - - -

S II
- ra - tur, si - mul ad - o - ra - tur, con - glo - ri - fi - ca - - - - -

A
si - mul ad - o - ra - - - - tur, et con - glo - ri - fi - ca - - - - tur, con - glo - ri - fi - ca - - - -

T
- ra - tur, si - mul ad - o - ra - tur, con - glo - ri - fi - ca - - - - -

B
- ra - tur, si - mul ad - o - ra - tur, con - glo - ri - fi - ca - - - - -

Vln I

Vln II

Vla

Vlc

Cb

Antônio dos Santos Cunha - Missa e Credo a cinco vozes (3 - Credo)

226

Fl I

Fl II

Cl I

Cl II

Fg

Tpa

Tpt

Trbn

Tímp

S I

S II

A

T

B

Vln I

Vln II

Vla

Vlc

Cb

-tho - li - cam, et u - nam san - ctam, ca - tho - li - cam et a - po - sto - li - cam Ec - cle - si - am,

-tho - li - cam, et u - nam san - ctam, ca - tho - li - cam et a - po - sto - li - cam Ec - cle - si - am, et u - nam san - ctam ca - tho - li - cam, Ec - cle - si -

-tho - li - cam, et u - nam san - ctam, ca - tho - li - cam et a - po - sto - li - cam Ec - cle - si - am,

-tho - li - cam, et u - nam san - ctam, ca - tho - li - cam et a - po - sto - li - cam Ec - cle - si - am,

Antônio dos Santos Cunha - Missa e Credo a Cinco Vozes (3 - Credo)

85

Andante 241

Fl I

Fl II

Cl I

Cl II

Fg

Tpa

Tpt

Trbn

Timp

S I
Con - fi - te-or, con - fi - te-or u - num ba - ptis - ma in re-mis-si -

S II

A

T

B

Andante

Vln I

Vln II

Vla

Vlc

Cb

245

Fl I

Fl II

Cl I

Cl II

Fg

Tpa

Tpt

Trbn

Timp

S I
- o - nem pec - ca - to - rum, in - re - mis - si - o - nem pec - ca - to - rum, pec - ca - to - - -

S II

A

T

B

Vln I

Vln II

Vla

Vlc

Cb

Antônio dos Santos Cunha - Missa e Credo a Cinco Vozes (3 - Credo)

250 86

Fl I

Fl II

Cl I

Cl II

Fg

Tpa

Tpt

Trbn

Timp

S I

S II

A

T

B

Vln I

Vln II

Vla

Vlc

Cb

-rum. Con - fi - te - or u - num ba - ptis - ma in re - mis - si -

pp

In re - mis - si - o - nem pec - ca - to - rum, in re - mis - si - o - nem pec - ca - to - rum, in re - mis - si - o - nem pec - ca - to - rum, in re - mis - si - o - nem

pp

In re - mis - si - o - nem pec - ca - to - rum, in re - mis - si - o - nem pec - ca - to - rum, in re - mis - si - o - nem pec - ca - to - rum, in re - mis - si - o - nem

pp

In re - mis - si - o - nem pec - ca - to - rum, in re - mis - si - o - nem pec - ca - to - rum, in re - mis - si - o - nem pec - ca - to - rum, in re - mis - si - o - nem

pp

In re - mis - si - o - nem pec - ca - to - rum, in re - mis - si - o - nem pec - ca - to - rum, in re - mis - si - o - nem pec - ca - to - rum, in re - mis - si - o - nem

pp

pp

pp

pp

pp

256

Fl I

Fl II

Cl I

Cl II

Fg

Tpa

Tpt

Trbn

Timp

S I
- o - nem, in re - mis - si - o - nem pec - ca - to - - - rum. Con - fi - te - or, con - fi - te - or.

S II
pec - ca - to - rum, in re - mis - si - o - nem pec - ca - to - rum, in re - mis - si - o - nem pec - ca - to - rum, pec - ca - to - rum, pec - ca - to - rum.

A
pec - ca - to - rum, in re - mis - si - o - nem pec - ca - to - rum, in re - mis - si - o - nem pec - ca - to - rum, pec - ca - to - rum, pec - ca - to - rum.

T
pec - ca - to - rum, in re - mis - si - o - nem pec - ca - to - rum, in re - mis - si - o - nem pec - ca - to - rum, pec - ca - to - rum, pec - ca - to - rum.

B
pec - ca - to - rum, in re - mis - si - o - nem pec - ca - to - rum, in re - mis - si - o - nem pec - ca - to - rum, pec - ca - to - rum, pec - ca - to - rum.

Vln I

Vln II

Vla

Vlc

Cb

267

Fl I

Fl II

Cl I

Cl II

Fg

Tpa

Tpt

Trbn

Timp

S I

S II

A

T

B

Vln I

Vln II

Vla

Vlc

Cb

spe - cto re - sur - re - cti - o - - nem, re - - - sur - - - re - cti - o - nem, re - sur - re - cti - o - nem, re - sur -

spe - cto re - sur - re - cti - o - - nem, re - - - sur - - - re - cti - o - nem, re - sur - re - cti - o - nem, re - sur -

spe - cto re - sur - re - cti - o - - nem, re - - - sur - - - re - cti - o - nem, re - sur - re - cti - o - nem, re - sur -

spe - cto re - sur - re - cti - o - - nem, re - - - sur - - - re - cti - o - nem, re - sur - re - cti - o - nem, re - sur -

277

Fl I

Fl II

Cl I

Cl II

Fg

Tpa

Tpt

Trbn

Timp

S I

S II

A

T

B

Vln I

Vln II

Vla

Vlc

Cb

rum, mor - - - tu - o - - - rum, mor - tu - - o - - - rum.

rum, mor - - - tu - o - - - rum, mor - tu - - o - - - rum.

rum, mor - - - tu - o - - - rum, mor - tu - - o - - - rum.

rum, mor - - - tu - o - - - rum, mor - tu - - o - - - rum.

Antônio dos Santos Cunha - Missa e Credo a Cinco Vozes (3 - Credo)

306 91

Fl I *f*

Fl II *f*

Cl I *f p*

Cl II *f p*

Fg *f*

Tpa *f p*

Tpt *f*

Trbn *f*

Timp *f*

S I *f p*
 - - - - - men, a - men. Et vi - tam ven - tu - ri sæ - cu - li, ven - tu - ri sæ - cu - li. A - men, a -

S II *f*
 - men, a - men, a - - - men.

A *f*
 - men, a - men, a - - - men.

T *f*
 - men, a - men, a - - - men.

B *f*
 - men, a - men, a - - - men.

Vln I *f p pizz.*

Vln II *f p pizz.*

Vla *f p pizz.*

Vlc *f p pizz.*

Cb *f p pizz.*

318 92

Fl I *f*

Fl II *f*

Cl I *f*

Cl II *f*

Fg *f*

Tpa *f*

Tpt *f*

Trbn *f*

Timp *f*

S I -men. *f* Et vi - - - tam ven - *pp* dolce

S II Et vi - tam ven - tu - ri sæ - cu - li, ven - tu - ri sæ - cu - li. A - men, a - men, a - - - men, *pp*

A Et vi - tam ven - tu - ri sæ - cu - li, ven - tu - ri sæ - cu - li. A - men, a - men, a - - - men, *pp*

T Et vi - tam ven - tu - ri sæ - cu - li, ven - tu - ri sæ - cu - li. A - men, a - men, a - - - men, *pp*

B Et vi - tam ven - tu - ri sæ - cu - li, ven - tu - ri sæ - cu - li. A - men, a - men, a - - - men, *pp*

Vln I *arco* *f* *pp* dolce

Vln II *arco* *f* *pp*

Vla *arco* *f* *pp*

Vlc *arco* *f* *pp*

Cb *arco* *f* *pp*

Antônio dos Santos Cunha - Missa e Credo a Cinco Vozes (3 - Credo)

329

Fl I

Fl II

Cl I

Cl II

Fg

Tpa

Tpt

Trbn

Timp

S I

S II

A

T

B

Vln I

Vln II

Vla

Vlc

Cb

- tu - ri - sæ - cu - li, ven - tu - ri - sæ - cu - li. A - - - - - men, a - - - - - men, a - men, a -
a - - - - men, a - - - - men, a - - - - men, a - - - - men, a - - - - men, a - men, a -
a - - - - men, a - - - - men, a - - - - men, a - - - - men, a - - - - men, a - men, a -
a - - - - men, a - - - - men, a - - - - men, a - - - - men, a - - - - men, a - men, a -
a - - - - men, a - - - - men, a - - - - men, a - - - - men, a - - - - men, a - men, a -

357

Fl I
Fl II
Cl I
Cl II
Fg
Tpa
Tpt
Trbn
Timp
S I
S II
A
T
B
Vln I
Vln II
Vla
Vlc
Cb

A - - - - men, a - - men, a - - - men, a - - men, a - men, a - - men.
A - - - - men, a - - men, a - - - men, a - - men, a - men, a - - men.
A - - - - men, a - - men, a - - - men, a - - men, a - men, a - - men.
A - - - - men, a - - men, a - - - men, a - - men, a - men, a - - men.
A - - - - men, a - - men, a - - - men, a - - men, a - men, a - - men.

4 - Sanctus

Allegro

The score is for a Sanctus movement, marked **Allegro**. It features a full orchestral ensemble and five vocal parts. The woodwind section includes two flutes, two clarinets in B-flat, and two bassoons. The brass section includes two trumpets in F, two trombones, and a tuba. The percussion section includes timpani. The string section includes two violins, a viola, a cello, and a double bass. The vocal parts are Soprano I, Soprano II, Contralto, Tenor, and Baixo. The lyrics are: "San - - - ctus, San - - - ctus, San - ctus Do - mi - nus Deus, De - us Sa - ba -". The score is divided into two systems. The first system covers measures 1 through 10, and the second system covers measures 11 through 16. Dynamics include *fp* (fortissimo piano) and *f* (fortissimo). The key signature has one sharp (F#) and the time signature is common time (C).

Flauta I *fp* *fp* *fp* *f*

Flauta II *fp* *fp* *fp* *f*

Clarinete I em Si bemol *fp* *fp* *fp* *f*

Clarinete II em Si bemol *fp* *fp* *fp* *f*

Fagotes I e II *fp* *fp* *fp* *f*

Trompas I e II em Fá *fp* *fp* *fp* *f*

Trompetas I e II em Si bemol

Trombone *fp* *fp* *f*

Tímpanos

Soprano I

Soprano II *f*
San - - - ctus, San - - - ctus, San - ctus Do - mi - nus Deus, De - us Sa - ba -

Contralto *f*
San - - - ctus, San - - - ctus, San - ctus Do - mi - nus Deus, De - us Sa - ba -

Tenor *f*
San - - - ctus, San - - - ctus, San - ctus Do - mi - nus Deus, De - us Sa - ba -

Baixo *f*
San - - - ctus, San - - - ctus, San - ctus Do - mi - nus Deus, De - us Sa - ba -

Allegro

Violino I *fp* *fp* *fp* *f*

Violino II *fp* *fp* *fp* *f*

Viola *fp* *fp* *fp* *f*

Violoncelo *fp* *fp* *fp* *f*

Contrabaixo *fp* *fp* *fp* *f*

Antônio dos Santos Cunha - Missa e Credo a Cinco Vozes (4 - Sanctus)

17

Fl I
Fl II
Cl I
Cl II
Fg
Tpa
Tpt
Trbn
Timp
S I
S II
A
T
B
Vln I
Vln II
Vla
Vlc
Cb

tu - a, ple - ni sunt cae - li et ter - ra glo - - ri - a, glo - - ri - a tu - - - - a.
tu - a, ple - ni sunt cae - li et ter - ra glo - - ri - a, glo - - ri - a tu - - - - a.
tu - a, ple - ni sunt cae - li et ter - ra glo - - ri - a, glo - - ri - a tu - - - - a.
tu - a, ple - ni sunt cae - li et ter - ra glo - - ri - a, glo - - ri - a tu - - - - a.

Allegro 94

Fl I *p* *f* *p*

Fl II *p* *f* *p*

Cl I *f* *p*

Cl II *f* *p*

Fg *f* *p*

Tpa *f*

Tpt

Trbn *f* *p*

Timp *f*

S I

S II *p* *f* *p*
 Ho - san - na in ex - cel - sis, Ho - san - na in ex - cel - sis, Ho - san - na in ex - cel - sis, Ho - san - na, Ho - san - na

A *f* *p*
 Ho - san - na in ex - cel - sis, Ho - san - na in ex - cel - sis, Ho - san - na, Ho - san - na

T *f*
 Ho - san - na in ex - cel - sis, Ho - san - na, Ho - san - na

B *f* *p*
 Ho - san - na in ex - cel - sis, Ho - san - na in ex - cel - sis, Ho - san - na

Allegro

Vln I *p* *f* *p*

Vln II *p* *f* *p*

Vla *p* *f* *p*

Vlc *p* *f* *p*

Cb *p* *f* *p*

5 - Benedictus

Antônio dos Santos Cunha - Missa e Credo a Cinco Vozes (5 - Benedictus)

7

Fl I
Fl II
Cl I
Cl II
Fg
Tpa
Tpt
Trbn
Timp
S I
S II
A
T
B
Vln I
Vln II
Vla
Vlc
Cb

-di - ctus qui ve - nit in no - mi - ne Do - mi - ni. Be - ne - di - ctus, be - ne - di - ctus qui
-di - ctus qui ve - nit in no - mi - ne Do - mi - ni. Be - ne - di - ctus, be - ne - di - ctus qui
-di - ctus qui ve - nit in no - mi - ne Do - mi - ni. Be - ne - di - ctus, be - ne - di - ctus qui

13

Fl I

Fl II

Cl I

Cl II

Fg

Tpa

Tpt

Trbn

Timp

S I

S II

A

T

B

Vln I

Vln II

Vla

Vlc

Cb

ve - nit in no-mi-ne Do - mi-ni, qui ve - nit, qui ve - nit, qui ve - - - - nit in

ve - nit in no-mi-ne Do - mi-ni, qui ve - nit, qui ve - nit, qui ve - - - - nit in

ve - nit in no-mi-ne Do - mi-ni, qui ve - nit, qui ve - nit, qui ve - - - - nit in

Antônio dos Santos Cunha - Missa e Credo a Cinco Vozes (5 - Benedictus)

19

Fl I

Fl II

Cl I

Cl II

Fg

Tpa

Tpt

Trbn

Tímp

S I
no - mi - ne Do - mi - ni, in no - mi - ne Do - mi - ni.

S II
no - mi - ne, in no - mi - ne Do - mi - ni.

A
no - mi - ne, in no - mi - ne Do - mi - ni.

T

B

Vln I

Vln II

Vla

Vlc

Cb

Allegro 95

Fl I *p* *f* *p*

Fl II *p* *f* *p*

Cl I *f* *p*

Cl II *f* *p*

Fg *f* *p*

Tpa *f*

Tpt

Trbn *f* *p*

Timp *f*

S I

S II *p* *f* *p*
 Ho - san - na in ex - cel - sis, Ho - san - na in ex - cel - sis, Ho - san - na in ex - cel - sis, Ho - san - na, Ho - san - na

A *f* *p*
 Ho - san - na in ex - cel - sis, Ho - san - na in ex - cel - sis, Ho - san - na, Ho - san - na

T *f*
 Ho - san - na in ex - cel - sis, Ho - san - na, Ho - san - na

B *f* *p*
 Ho - san - na in ex - cel - sis, Ho - san - na in ex - cel - sis, Ho - san - na

Allegro

Vln I *p* *f* *p*

Vln II *p* *f* *p*

Vla *p* *f* *p*

Vlc *p* *f* *p*

Cb *p* *f* *p*

6 - Agnus Dei

Allegro

Flauta I
Flauta II
Clarinete I em Si bemol
Clarinete II em Si bemol
Fagote
Trompas I e II em Fá
Trompetas I e II em Si bemol
Trombone
Tímpanos
Soprano I
Soprano II
Contralto
Tenor
Baixo
Violino I
Violino II
Viola
Violoncelo
Contrabaixo

A - gnus De - i, A - gnus De - i qui tol - lis pec - ca - ta - mun - di:
Mi - se - re - re, mi - se - re - re,
Mi - se - re - re, mi - se - re - re,
Mi - se - re - re, mi - se - re - re,
Mi - se - re - re, mi - se - re - re,

Allegro dolce

Antônio dos Santos Cunha - Missa e Credo a Cinco Vozes (6 - Agnus Dei)

6 96

Fl I

Fl II

Cl I

Cl II

Fg

Tpa

Tpt

Trbn

Timp

S I

S II

A

T

B

Vln I

Vln II

Vla

Vlc

Cb

mi - se - re - re, mi - se - re - re no - bis. *Solo*
p A - gnus De - i, A - gnus De - i, qui tol - lis pec - ca - ta mun - di:

mi - se - re - re, mi - se - re - re no - bis.

mi - se - re - re, mi - se - re - re no - bis.

dolce
p

p

p

p

p

p

11 97

Fl I
Fl II
Cl I
Cl II
Fg

Tpa
Tpt
Trbn

Timp

S I
S II
A
T
B

Vln I
Vln II
Vla
Vlc
Cb

Mi - se - re - re, mi - se - re - re, mi - se - re - re, mi - se - re - re no - bis.
Tutti
 Mi - se - re - re, mi - se - re - re, mi - se - re - re, mi - se - re - re no - bis.
Solo
p
 Mi - se - re - re, mi - se - re - re, mi - se - re - re, mi - se - re - re no - bis. A - gnus De - i, A - gnus De - i qui

dolce
p
p
p
p
p

22 99

Fl I
Fl II
Cl I
Cl II
Fg
Tpa
Tpt
Trbn
Timp
S I
S II
A
T
B
Vln I
Vln II
Vla
Vlc
Cb

do - na no - bis do - na no - bis pa - - - cem, do - na no - bis, do - na no - bis,
do - na no - bis, do - na no - bis, do - na no - bis pa - - - cem, do - na no - bis, do - na no - bis,
do - na no - bis, do - na no - bis, do - na no - bis pa - - - cem, do - na no - bis, do - na no - bis,
do - na no - bis, do - na no - bis, do - na no - bis pa - - - cem, do - na no - bis, do - na no - bis,
do - na no - bis, do - na no - bis, do - na no - bis pa - - - cem, do - na no - bis, do - na no - bis,

a2 *Solo*

27

Fl I

Fl II

Cl I

Cl II

Fg

Tpa

Tpt

Trbn

Timp

S I
do - na no - bis, do - na no - bis pa - - - cem, do - na no - bis pa - - cem.

S II
do - na no - bis, do - na no - bis, do - na no - bis pa - - - cem, do - na no - bis pa - - cem.

A
do - na no - bis, do - na no - bis, do - na no - bis pa - - - cem, do - na no - bis pa - - cem.

T
do - na no - bis, do - na no - bis, do - na no - bis pa - - - cem, do - na no - bis pa - - cem.

B
do - na no - bis, do - na no - bis, do - na no - bis pa - - - cem, do - na no - bis pa - - cem.

Vln I

Vln II

Vla

Vlc

Cb