

v. BULOY

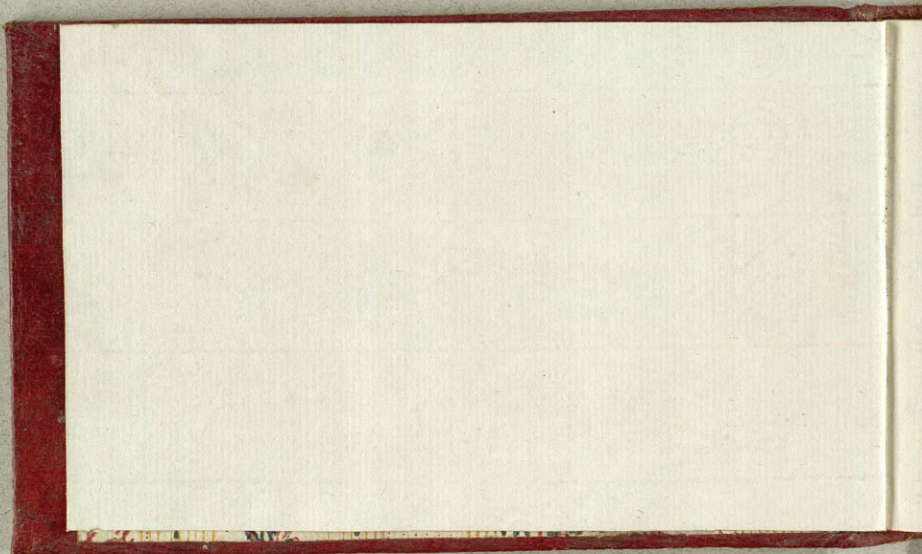

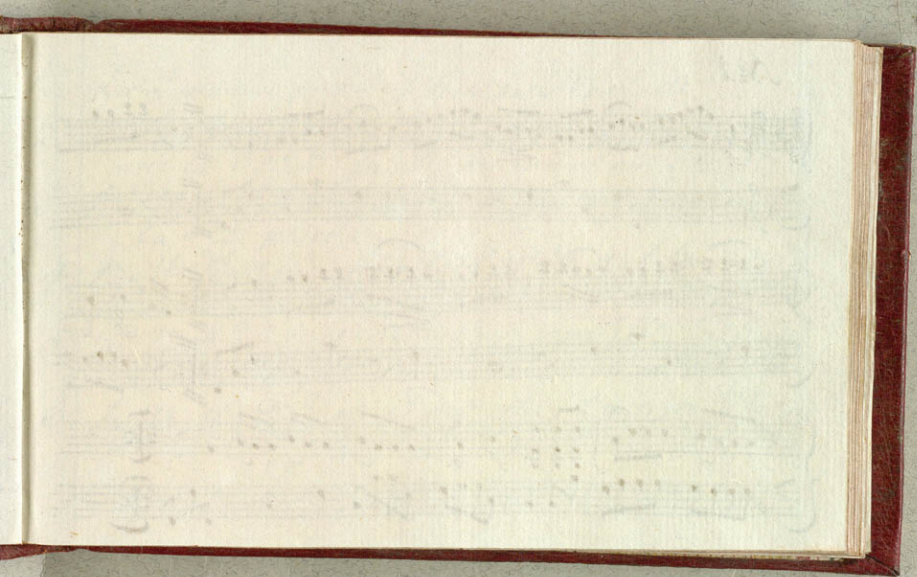

No. 1.

1. Les 2 premiers paires / tour le Moulinet.
2. 1^r M. et D. tombent 1 paire, Ensuite 1 M. 1 tour de Wals
avec la 3^{me} D. sa D. de même au 3^{me} M.
3. 1^r M. et D. balancent et 1 tour le Rond avec
la 3^{me} paire. —
4. 1^r M. Ballance avec la 2^{me} D. et 1 tour de
Wals, sa D. de même avec le 2^{me} M.
5. La 1^r D. va seul en dehors, son M. la suit
Ensuite le M. va en dehors et sa D. le suit.
6. 1 M. et D. dor a dor et 1 tour de Wals.

No 2.

1. Le M^r et D. se donnent 1 tour la main droite, ensuite ils tombent 1 paire.
2. Le M^r chasse en dehors au biau avec la 3^{me} D. la D. de même avec le 2^{me} M^r.
3. Chaque M^r garde la même D. et ils font 1 tour le rond à 4.
4. M^r et D. montent au milieu, ensuite ils se croisent et tombent 1 paire.
5. Le M^r recule sa D. en changeant les mains, ensuite le M^r recule la 2^{me} paire de même en observant que le M^r recule avant.
6. La chaîne en haut.

No 3.

1. M^e et D. tombent 1^e paire, Ensuite l^e M^e 1^e tour la main droite à la 3^e D. Ja D. de meme au 3^e M^e
2. l^e M^e et D. se croisent et ils remontent à leurs 1^e place
3. M^e et D. le grand S. —
4. l^e M^e et D. prend la 3^e paire et ils sont face en-haut tous 4. Ensuite l^e M^e 1^e tour de Mals avec la 2^e D. Ja D. de meme avec le 2^e M^e
5. l^e M^e et D. Ballancent au milieu en l'air en se tenant la main droite en haut, Ensuite ils changent de place en se tenant la main gauche en haut.
6. l^e M^e donne 1^e tour la main droite à la 2^e D. Ja D. de meme au 3^e M^e. Ensuite l^e M^e et D. un 2^e tour la gauche Ensemble

No. 4.

1. M^r et D vonts faire face en bas avec la 2^{me} paire, Ensuite M^r tour la main droite à la 3^{me} D. sa D. tour la gauche au 3^{me} M^r.
2. L^r M^r et D prend la 3^{me} paire et ils font face en haut tous 4. Ensuite L^r M^r tour de Vale avec la 2^{me} D. sa D. de même avec le 2^{me} M^r.
3. L^r M^r chasse en dehors avec la 3^{me} D sa D. de même avec le 2^{me} M^r. Ensuite ils se tournent tous 4 et vonts l'un vis à vis de l'autre.
4. M^r chasse en dehors avec la 2^{me} D sa D. de même avec le 3^{me} M^r. Ensuite ils se tournent tous 4 et vonts l'un vis à vis de l'autre.
5. M^r et D montent au milieu, Ensuite ils se croisent et tombent 1 paire.
6. La chaine en haut. —

N^o 5.

1. La 1^{re} D. tombe derrière autour de la 2^{me} D. son M. la suit, Ensuite l' M. tour la main droite à la 2^{me} D. sa D. de même au 2^{me} M.
2. L' M. remonte derrière autour de la 2^{me} D. pour revenir à son 1^{re} place, sa D. le suit, Ensuite l' M. et D. tour de vals Ensemble
3. L' M. et D. tombent à pair, Ensuite l' M. tour la main droite à la 3^{me} D. sa D. de même au 3^{me} M.
4. L' M. dos à dos avec la 2^{me} D. et tour de vals, sa D. de même avec le 2^{me} M.
5. Le rond à 6.
6. L' M. et D. chassent l'un devant l'autre à gauche, Ensuite 1 tour L. allemande.

No. 6.

1. L' M^r et D. se prennent avec 1 main sur le dos, et ils tombent derrière autour du 2^{me} M^r Ensuite 1 tour de Walz Ensemble
2. L' M^r et D. se prennent avec les mains comme avant et ils tombent derrière autour de la 3^{me} D Ensuite 1 tour de Walz Ensemble
3. Le M^r remonte derrière autour du 3^{me} M. La D remonte de même derrière, autour de la 3^{me} D Ensuite ils se croisent au milieu et et remontent (derrière) autour de la 2^{me} paire ils ont tour deux changé de place
4. L' M^r dos à dos avec la 2^{me} D et 1 tour de Walz, La D. de même avec le 2^{me} M^r.
5. L' M^r prend la main gauche de la D et ils passent au dessus de la tête du 2^{me} M. Ensuite 1 tour de Walz Ensemble
6. La chainé en-haut. —

No 7.

1.
2.
3.
4.
5.
6.

1. La 1^{re} D. Descend au milieu, son M^r la suit La D se tourne et suit son M^r en changeant 4 fois les mains
2. L^{re} M^r et D. tombent 1^{re} paire, Ensuite Hour de Wals Ensemble
3. L^{re} M^r fait face en bas avec la 3^{me} paire, sa D. en haut avec la 2^{me} Ensuite L^{re} M^r remonte derrière autour de la 3^{me} D sa D tombe derrière autour du 2^m M^r
4. L^{re} M^r prend les 2^{me} Dams sa D. les M^r et ils vont tous 6 en avant l'un vis à vis de l'autre, Ensuite L^{re} M^r remonte derrière autour de la 2^{me} D. sa D tombe derrière autour du 3^{me} M^r
5. L^{re} M^r et D chassent l'un devant l'autre au milieu à gauche, Ensuite Hour l'Allemande
6. La chaîne - en haut -

No 8.

1. 1^r M^r et 2^e Hour de Wals, Ensemble, Ensuite ils tombent
1 paire.

2. 1^r M^r donne 1 Hour la main droite à la 2^{me} D et 1 Hour la
gauche à la 3^{me} D. sa D. de même avec le 3^{me} et 2^{me} M^r

3. M^r garde la 3^{me} D. sa D. le 2^{me} M^r et ils chassent tout 7 au
milieu en biau échangeant les mains, Ensuite chaque
M^r 1 Hour de Wals avec la D qui tient

4. 1^r M^r et 2^e Hour L'Allemande à droite, Ensuite 1^r M^r
Hour L'Allemande à gauche avec la 2^{me} D la D.
De même avec le 3^{me} M^r

5. 1^r M^r prend la main gauche de sa D. et passe dessous
le bras en en changeant de place. Ensuite 1^r et 2^e
L'Allemande sans se quitter les mains
6 la chaîne en haut. —

No. 9.

1. 1^{er} M^r prend la main gauche de sa D et passe dessous le bras en changeant de place, Ensuite 1^{er} tour l. Allemande sans se quitter les mains.
2. M^r dos à dos avec la 2^{me} D. et 1^{er} tour de Wals, sa D. de même avec le 2^{me} M^r
3. 1^{er} M^r tombe derrière autour de la 2^{me} D et 1^{er} tour la main gauche à la 3^{me} D sa D tombe derrière autour du 2^{me} M^r et 1^{er} tour la main droite au 3^{me} M^r
4. La 1^{re} et 3^{me} paire se tiennent par les mains tout l'enfigure de 2^e cercle et ils font le 1^{er} Ballance, Ensuite 1^{er} M^r 1^{er} tour de Wals avec la 2^{me} D sa D. de même avec le 2^{me} M^r
5. M^r tombe derrière autour de la 3^{me} D. et remonte derrière autour du 3^{me} M^r sa D monte derrière autour du 2^{me} M^r et tombe derrière autour de la 2^{me} D.
6. La chaîne en haït —

No. 10.

1. La 1^{re} et 2^{me} paire Descendent au milieu en
se tenant en promenade

2. Ils remontent de meme —

3. 1^{re} M^r et D. se croisent, et tombent 1^{re} paire

4. 1^{re} M^r et D. le Rond en haut

5. 1^{re} M^r et D. montent au milieu, Ensuite ils
se croisent et tombent 1^{re} paire.

6. La chaîne en haut. —

No. ii.

7.
2.
3.
4.
5.
6.

1. La 1^{me} D. tombe derriere autour de la 2^{me} D. son M. la suit,
Ensuite 1^r M. & D. tour de Wals avec la 2^{me} D. sa D. de meme
avec le 3^{me} M.
2. 1^r M. remonte derriere autour de la 2^{me} D. sa D. le suit Ensuite
1^r M. et D. 1^r tour de Wals, Ensemble
3. 1^r M. et D. tombent 1^{re} paire, Ensuite 1^r tour de Wals
Ensemble
4. La chaine en haut. —
5. 1^r M. et D. fait face en bar avec la 3^{me} paire,
Ensuite ils se croisent et remontent derriere autour
de la 3^{me} paire.
6. 1^r M. et D. remontent au milieu, Ensuite ils
se croisent et tombent 1^{re} paire. —

N^o 12.

7.
2.
3.
A.

1. 1^{er} M^r et D descendent au milieu. Ensuite 1^{er} M^r
remonte derrière autour de la 2^{me} D. sa D
de même derrière autour du 2^{me} M^r.

2. 1^{er} M^r et D descendent comme avant. Ensuite
1^{er} M^r remonte derrière autour du 2^{me}
M^r sa D. de même derrière autour de la 2^{me}
D.

3. 1^{er} M^r et D tombent 1^{re} paire. Ensuite le 2^e & entre
la 2^{me} paire.

4. 1^{er} M^r et D charpent l'un devant l'autre à gauche
Ensuite 1 tour à l'allemande.

No 13.

1. 1^r M. passe entre les 2 premiere D et remonte derriere
autour de la 2^{me} D pour revenir a son 1^{re}
place.

2. 1^r D. passe entre les 2 premiere Mes. et remonte derriere
autour du 2^{me} M^r pour revenir a sa 1^{re} place.

3. 1^r M^r et D. tombent 1 pair. Ensuite 1 tour de
Wals Ensemble

4. 1^r M. donne 1 tour la main droite a la 3^{me} D. La
D. de même au 2^{me} M^r Ensuite 1^r M^r et D. 1111
1/2 tour la main gauche Ensemble

5. Promenade et Wals

No. 14.

1. L' M^r et D. tour de Wals, Ensemble, La 3^{me} paire de même.
Ensuite la 1^{re} paire tombent et la 3^{me} restent au milieu
2. L' M^r et D. tour de Wals Ensemble la 3^{me} paire de même.
Ensuite la 1^{re} paire monterit au milieu, la 3^{me} paire tombent
chaqu'un se trouve à leur 1^{re} place -
3. L' M^r et D. tombent 1^{re} paire, Ensuite le 2^e & 8 entre la
2^{me} paire
4. Le Rond Enbas
5. L' M^r prend la main gauche de sa D et passe dessous
le bras en changeant de place, Ensuite tour
L'allemande sans se quitter les mains
6. Le chaîne en haut. -

N^o 15.

1. La 1^{re} D tombe derriere autour de la 2^{me} D son M^r la suit
Ensuite la D prend les 2 M^r: son M^r les 2 D. et les
vonts en avant tour 6
2. La 1^{re} D et les 2^{me} M^r: se tournent et vonts en avant
le 1^{er} M^r et les 2 D reculent. Ensuite le M^r et D tour
de Wals Ensemble
3. 1^{er} M^r Ball. avec la 2^{me} D sa D. de même avec le 3^{me} M^r
Ensuite le M^r tour la main gauche à la 3^{me} D
sa D. de même au 2^{me} M^r
4. 1^{er} M^r et D chassent l'un devant l'autre à gauche
Ensuite tour L allemande.
5. 1^{er} M^r tombe derriere autour du 3^{me} M^r et le 2^e 8 entre
la 3^{me} paire sa D monte derriere autour de la 2^{me} D
et le 2^e 8 entre la 2^{me} paire.
Et le M^r et D dor à dor, Ensuite tour de Wals Ensemble

No 16.

1. L. M. et D. dos à dos, Ensuite 1 tour devals Ensemble
2. L. M. chasse en dehors avec la 2^{me} D. sa D. de meme avec le 2^{me} M. Ensuite ils se tournent tout A et vont l'un vis à vis de l'autre.
3. L. M. et D. tombent 1 paire Ensuite 1 tour le Rond Ensemble en se tenant les mains croisé en tableau
4. Le Rond Enbas.
5. L. M. et D. chassent l'un devant l'autre à gauche, Ensuite 1 tour L. allemande
6. La chaîne en-haut —

No. 17.

1. 1^{re} M^r et D^e descendent au milieu, Ensuite 1^{re} M^r 1^{er} tour la main gauche a la 2^{me} D^e sa D^e de même au 3^{me} M^r.
2. 1^{re} M^r fait face en dehors avec les 2^{me} D^e sa D^e de même avec les M^{rs}. Ensuite ils se tournent tous 6 et vont l'un vis a vis de l'autre.
3. 1^{re} M^r fait 2 ^{Ball} avec la 2^{me} D^e en se tenant les mains croisee et 2 ^{Ball} en se changeant les mains sa D^e de même avec le 3^{me} M^r. Ensuite 1^{re} M^r et D^e de même Ensemble.
4. Le Rond avec la 2^{me} paire
5. 1^{re} M^r fait 2 ^{Ball} avec la 3^{me} D^e en se tenant les mains croisee et 2 ^{Ball} en se changeant les mains sa D^e de même avec le 2^{me} M^r. Ensuite 1^{re} M^r et D^e de même Ensemble.
6. M^{rs} et D^e chassent l'un devant l'autre a gauche, Ensuite 1^{er} tour L'allemande.

No. 18.

1. 1^r M^r et la 2^{me} D. se l'apprent 7 fois dans leurs
propre mains Hour de Nalv Ensemble.
2. La 1^{re} D. et 2^{me} M^r de même
3. 1^r M^r et D. 1 tour de Nalv ensemble. Ensuite ils
prennent la 2^{me} paire et ils font face en bas
tour 4. —
4. La chaine en-haut. —

No. 19.

1. Tous les Mes.^s le prennent par les mains, les
2. D^s De même les Mes.^s Descendent à gauche
les D^s à leurs droite.

3. } chaque M^r remonte avec sa propre D.
4. }

5. } 1 M^r & D. 4 fois le $\frac{1}{2}$ S. —
6. }

7. } Walt en Descendant —
8. }

N^o 20.

Tous les paires se suivent, en faisant
La Promenade et Walt —

No. 21.

1. 1^r M^r. Ball. avec la 3^{me} D. Ensuite ils remontent
à sa place
2. 1^{re} D. Ball. avec le 3^{me} M^r. Ensuite elle remonte
à sa place. —
3. 1^r M^r. et D la chaîne avec la 2^{me} paire. Ensuite
ils tombent 1^{re} paire. —
4. 1^{re} M^r. & D Le Rond avec la 3^{me} paire. Ensuite
ils se tournent sur la place. —

No 22.

1. 1^r Mr et D. se prennent avec les mains croisé, et ils tombent derrière autour du 2^m Mr. Ensuite 1^r Mr remonte derrière autour de la 2^m D. tombe derrière autour du 3^m Mr.
2. 1^r Mr prend la 2^m paire, sa D. la 3^m et ils vont tous deux devant l'un vis à vis de l'autre, Ensuite 1^r Mr et D. tour de Wald ensemble.
3. 1^r Mr. D. avec la 3^m D. en se tenant la main droite en haut, Ensuite 1^r tour la main gauche à la 2^m D. au ils ont soin de finir en se tenant les mains croisé en tableau, sa D. de même avec le 2 et 3^m Mr.
4. 1^r Mr & D. chassent l'un devant l'autre à gauche, Ensuite 1^r tour L. allemande.
5. La chaîne en haut. —
6. Le Rond Enbas. —

No 23.

1. 1^{re} M^r & D se donnent 1 tour et demi de Wals,
Ensuite ils sont face en bar avec la 2^{me}
paire.
2. 1^{re} M^r et D. Wals ensemble. la 2^{me} paire
(de même)
3. 1^{re} M^r & D montent au milieu. Ensuite
ils se croisent et tombent 1 paire
4. La chaîne en haut. —

No 24. Kanefart.

Handwritten notes on the adjacent page, including the numbers 1, 2, 3, 4, 5, and 6, which appear to be a list or index.

1. 1^r M^r & D. le Grand 8.
2. 1^r M^r & D. montent en haut au milieu, Ensuite ils tombent 1 paire. —
3. 1^r M^r fait face en bas avec la 3^me paire, sa D. en haut avec la 2^me Ensuite ils se tournent tous 6 et vonts l'un vis a vis de l'autre.
4. 1^r M^r fait face en dehors avec les 2 Mes^s. sa D. de même avec les D^s Ensuite ils se tournent tous 6 et vonts l'un vis a vis de l'autre.
5. Le rond à 6.
6. Le chaine en-haut —

No 25.

- Fig. 1. 1^r M^r et D. dos a dos, Ensuite ils tombent 1 paire
2. 1^r M^r et D. moulinet avec la 3^m paire.
3. 1^r M^r tombe derriere autour du 3^m M^r et remonte
derriere autour de la 3^m D. sa D. remonte
derriere autour de la 2^m D. et tombe derriere
autour du 2^m M^r
4. 1^r M^r Ball. avec la 2^m D et 1 tour de Wals,
sa D. de même avec le 3^m M^r
5. 1^r M^r et D. monterit au milieu, Ensuite ils se
croisent et tombent 1 paire. —
6. La chaine en-haut —

No. 26.

1. La 1^{re} D. tombe derrière autour de la 2^{me} D. son Mr la
suit, Ensuite 1^r Mr remonte derrière autour du 2^{me} Mr sa
D tombe derrière autour du 3^{me} Mr.

2. 1^r Mr prend la 2^{me} paire, sa D. la 3^{me} et ils vont tous
en avant l'un vis à vis de l'autre, Ensuite 1^r Mr et
D. 1 tour de Hals Ensemble

3. 1^r Mr et D. forment une ligne en biais avec le 2^{me} Mr
et la 3^{me} D. que le Mr a soin de finir en se tenant les
mains croisés avec la 3^{me} D. en tableau, sa D. de même avec
le 2^{me} Mr. Ensuite 1^r Mr et D. 1 tour la main gauche
ensemble.

4. Les mêmes figures avec le 3^{me} Mr et la 2^{me} D.

5. 1^r Mr & D. montent au milieu, Ensuite ils se croisent
et tombent 1 paire.

6. La chaîne en haut —

No 27. Kanefart.

1. 1^r M^r et D. dos a dos, Ensuite ils tombent 1^{re} paire

2. Moulinets avec la 3^{me} paire

3. 1^r M^r & D montent au milieu, Ensuite ils tombent 1^{re} paire

4. La chaîne en haut. —

No 28.

1.
2.
3.
4.
5.
6.
|||

1. La 1^{re} D. tombe derrière autour de la 2^{me} D. passe au milieu et tombe derrière autour du 3^{me} Mⁿ.
Jon Mⁿ la suit.
2. 1^{re} Mⁿ et D se tournent et remontent de même, en observent que la D. suit le Mⁿ.
3. 1^{re} Mⁿ et D. tombent 1^{re} paire, Ensuite 1^{re} Mⁿ tour la main droite à la 3^{me} D. la D. tour la main gauche au 3^{me} Mⁿ.
4. 1^{re} Mⁿ et D gardent la 3^{me} paire et ils sont face en-haut tour A. Ensuite 1^{re} Mⁿ tour de Wals avec la 2^{me} D. la D. de même avec le 2^{me} Mⁿ.
5. Le rond à 6.
6. 1^{re} Mⁿ et D monterit au milieu, Ensuite ils se croisent et tombent 1^{re} paire.

No. 29.

1. 1^r M^r & D se donnent l'hour la main droite,
Ensuite ils tombent l'pair.

2. Le Rond avec la 3^{me} pair.

3. 1^r M^r & D. dor a dor, Ensuite Hour de Wals
Ensemble.

4. La chaine en-haut.

No. 30.

1. 1^{re} M^r et D. descendent au milieu, en se tenant 1 main sur le dos et l'autre en avant, Ensuite 1^{re} M^r tour la main gauche à la 2^{me} D. sa D. de même au 3^{me} M^r
2. 1^{re} M^r prend la 2^{me} paire sa D. la 3^{me} et ils vont tous 6 en avant l'un vis à vis de l'autre Ensuite 1^{re} M^r et D. 1 tour de Wals ensemble, que le M^r a soin de finir entre les D^s sa D. entre les M^{es}.
3. 1^{re} M^r chaise en dehors avec la 3^{me} D. de même avec le 2^{me} M^r Ensuite ils se tournent tous 4 et vont l'un vis à vis de l'autre.
4. 1^{re} M^r chaise en dehors avec la 2^{me} D. sa D. de même avec le 3^{me} M^r Ensuite ils se tournent tous 4 et vont l'un vis à vis de l'autre.
5. 1^{re} M^r et D. montent au milieu, Ensuite ils se croisent et tombent 1 paire.
6. La chaine en-haut.

No. 31.

1. 1^{re} M^r et D. dos a dos, ensuite ils tombent
1^{re} paire. —

2. Moulinet avec la 3^{me} paire.

3. 1^{re} M^r et D. montent au milieu, ensuite
ils tombent 1^{re} paire

4. La Chaine en haut.

No 32.

1. 1^{er} M^r et D. tombent une paire, ensuite 1^{er} M^r
un tour la main droite à la 3^{me} D, sa D^r
De même avec le 2^{me} M^r
2. 1^{er} M^r chasse en dehors avec la 2^{me} D sa D de
même avec la 3^{me} M^r, ensuite ils se tournent
tous quatre et vont l'un vis à vis de l'autre
3. 1^{er} M^r dor à dos avec la 3^e D et 1 tour de Wald,
sa D. de même avec le 2^{me} M^r
4. 1^{er} M^r et D. montent au milieu, ensuite ils se
croisent et tombent 1 paire.
5. Le Rond à 6.
6. La chaîne en haut. —

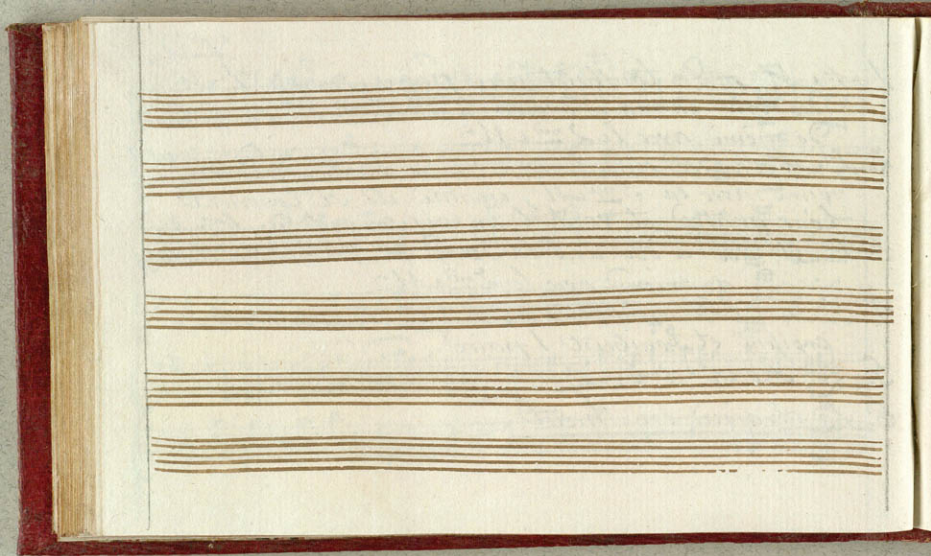

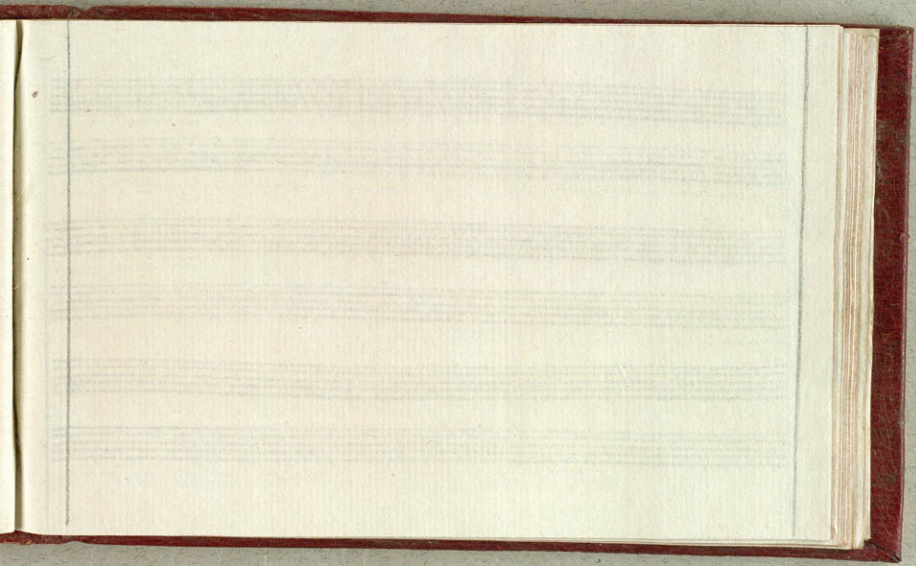

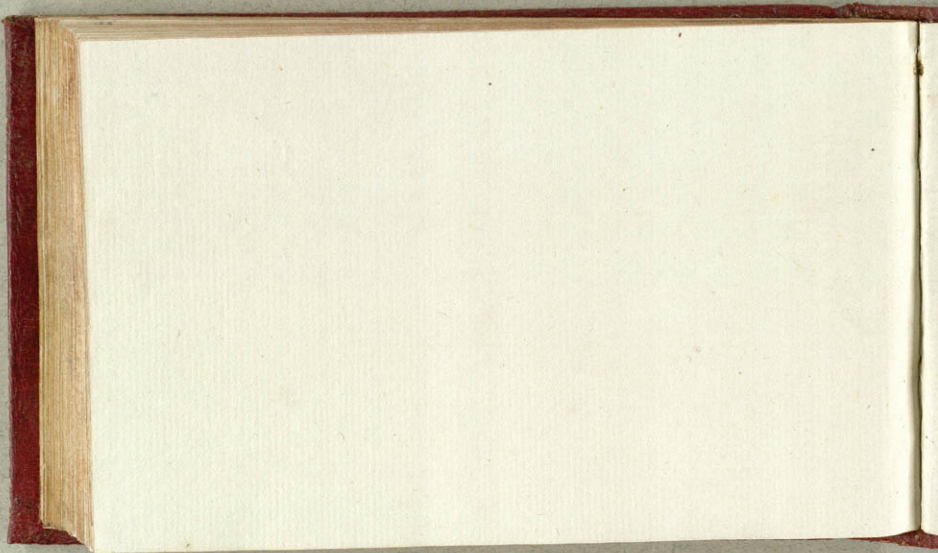

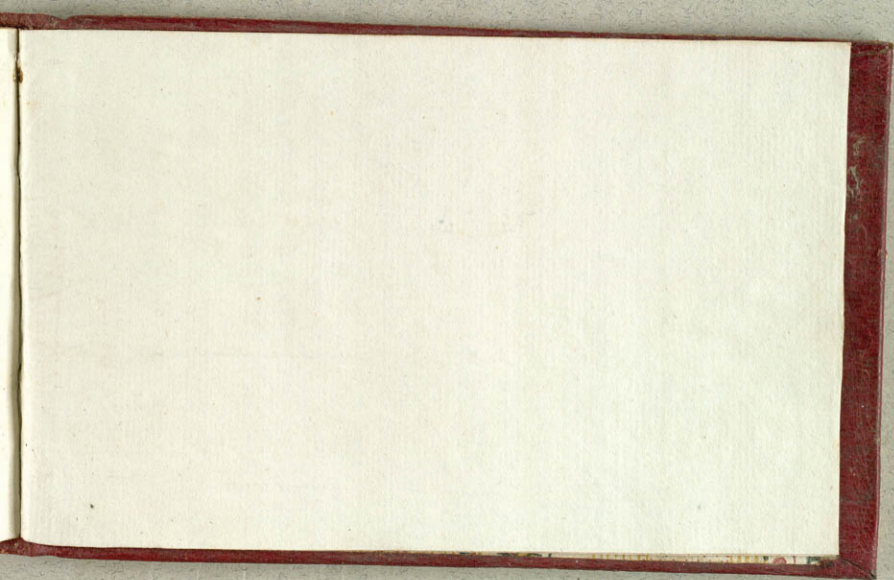

1792

