

МАЙСКАЯ НОЧЬ

Н. РИМСКИЙ-КОРСАКОВ
(1844—1908)

Увертюра

Molto andante $\text{♩} = 60$

Ф-п.

Andantino comodo e tranquillo $\text{♩} = 80$

40

Fl. Cl.

V-ni

Allegro, ma non troppo $\text{♩} = 120$

50

poco accel.

8-

mf *cresc.*

8

Allegro spiritoso $\text{♩} = 160$

60

ff

Poco più sostenuto, ma animato $\text{♩} = 138$

8

V-ni

p

70

8

80

90

Animato ♩ = 138

160

170

cresc. poco a poco

180

mf

8

Poco più sostenuto ♩ = 80

p V-c.

pizz. 7

Ob.

pizz.

210

Poco più mosso $\text{♩} = 120$ poco a poco accel.
V-ni

$\text{♩} = 138$

220

cresc. poco a poco

mf

230

ff

240

250

Un poco più sostenuto ed appassionato ♩ = 100

260

8

ff

8

poco riten. 300

8

Allegro animato ♩ = 138

leggero

8

pp poco a poco cresc.

310

f p *poco a poco cresc.*

320

f *ff*

330

Poco più mosso ♩ = 152

Cor. e Fag.

p subito
pizz.

340

V-ni

Presto ♩ = 160

350

360

ДЕЙСТВИЕ ПЕРВОЕ

1. Хоровод «Просо»

Allegro spiritoso $\text{♩} = 92$

Tr-be

f *p* *p* *cresc.*

Fl.

Ob.

V-ni

mf

V-c.

3

3

3

3

3

3

3

3

10

Cl.

V-c.

Fag.

Fl.

Ob.

V-ni

mf

V-c.

3

3

3

3

3

3

3

3

Cl.

20

Cor.

Cl. Cor.

Fag., V-c. A V-ni tr tr tr tr

f poco a poco *dim.* tr tr tr

V-le

ЗАНАВЕС. Деревенская улица. На первом плане хата Ганны. Поодаль озеро, а за ним ветхий Первый хор панский дом. Вечер. Парни и девушки играют в «Просо».

C. *mf* 30

A. *mf* А мы про-со се-я-ли,

tr tr tr

pp

Первый хор

C. се-я-ли! Ой, Диц Ла-до, се-я-ли, се-я-ли!

A.

tr tr tr tr

Второй хор

C. *mf* А мы про-со вы-тол-чем,

A. *mf* А мы

Cor. *f* *p*

С. *p*

А. *p* А чем бы вам вы топ-тать,

Т. *p*

Б. *p* А чем бы вам вы топ-тать,

Второй хор

С. вы топ-чем! Ой, Дид Ла-до, вы топ-чем, вы топ-чем!

А. вы топ-чем! Ой, Дид Ла-до, вы топ-чем, вы топ-чем!

Т. вы топ-чем! *mf* Ой, Ла-до, вы топ-чем!

pizz. *fp* Cor. *pizz.*

Тimp.

Первый хор

С. *p*

А. вы топ-тать? Ой, Дид Ла-до, вы топ-тать, вы топ-тать? Чем бы

Т. *p*

Б. *p* вы топ-тать? Ой, Дид Ла-до, вы топ-тать, вы топ-тать? Чем бы вам

Tr-be *pizz.* Cor. *pizz.* Tr-be *p* Quint. *tr*

50

Вам вы-топ-тать? Чем бы вам вы-топ-тать?
 вы-топ-тать? Чем бы вам вы-топ-тать?

Росо più mosso $\text{♩} = 100$
 Второй хор

А мы ко-ней вы-пустим, вы-пустим! Ой, Дид Ла-до, вы-пустим,
 А мы ко-ней вы-пустим, вы-пустим! Ой, Дид Ла-до, вы-пустим,

8

Росо più mosso $\text{♩} = 100$

Первый хор

60

f
А мы ко-ней пе-рей-мем, пе-рей-мем.

f
А мы ко-ней пе-рей-мем, пе-рей-мем.

Второй хор

вы-пус-тим! Ой!

вы-пус-тим! Ой!

8

tr *sf*

Первый хор

Темпо I $\text{♩} = 92$

С. >

А. Ой! Дид Ла-до, пе-рей-мем, пе-рей-мем! Ой!

Т. >

Б. Ой! Дид Ла-до, пе-рей-мем, пе-рей-мем! Ой!

Темпо I $\text{♩} = 92$

f *pizz.* *f* *p*

Второй хор

С. *f* *p*

А чем бы вам пе-ре-нять, пе-ре-нять?

70 *f*

Дид Ла-до, пе-ре-нять, пе-ре-нять?

Первый хор

С. *f* *p*

А шел ко-вым по-водом,

по-водом! Дид Ла-до, по-водом,

80 Первый хор

С. *D*

по-водом!

Второй хор *mf*

А мы ко-ней вы-купим, вы-купим!

А. *mf*

Т. *mf*

Б. *mf*

А мы ко-ней вы-купим,

ff *Fl.* мы ко-ней вы-купим!

mf *V-le*

Первый хор

mf

А. А чем бы вам вы - ку - пить, вы ку - пить?

Т. А чем бы вам вы - ку - пить, вы ку - пить?

Б. А чем бы вам вы - ку - пить, вы ку - пить?

Второй хор А чем бы вам вы - ку - пить?

С. *mf*

А. *mf*

Т. *mf*

Б. *mf*

вы - ку - пим!

Fl. Fl. *f*

90

Второй хор

С. *tr.*

А. *tr.*

Т. *tr.*

Б. *tr.*

Вы - ку - пим! Вы - ку - пим! Ой, Дид Ла - до ,

Вы - ку - пим! Вы - ку - пим!

Cl. e pizz.

V-ni, Ob.

mf

Музыкальный фрагмент с вокальными партиями и фортепиано. Ключевая подпись: *mf*. Слова: **ВЫ - КУ - ПИМ!** и **Ой, Дид Ла - до, ВЫ - КУ - ПИМ!**

Фортепиано аккомпанемент к первому системному фрагменту.

Музыкальный фрагмент с вокальными партиями и фортепиано. Ключевые подписи: *mf cresc.* и *f*. Слова: **ВЫ - КУ - ПИМ!** и **ВЫ - КУ - ПИМ!**

Фортепиано аккомпанемент к второму системному фрагменту. Ключевые подписи: *p* и *f*. Включены динамические изменения, такие как *vallo*.

Первый хор

100

С. *tr*
 Чем бы вам вы-ку-пить? Ой, Дид Ла-до, вы-ку-пить?
 А. *tr*
 Т.
 Б. *tr*
 Чем бы вам вы-ку-пить?

mf *cresc.*
 Вы-
mf *cresc.*
mf
 Ой, Дид Ла-до, вы-ку-пить?
mf *cresc.*
 Вы-
mf *cresc.*

Е

ку- ПИТЬ?

ку- ПИТЬ?

Второй хор

110

С. А. Т. Б.

mf

А мы да-дим сто руб-лей,

mf

mf

Да-дим

mf

сто руб_лей! Ой, Дид Ла_до, сто руб_лей, сто руб_лей!

сто руб_лей! Ой, Дид, сто руб_лей!

tr

Первый хор

120

S. f

Не на_до нам ста руб_лей, ста рублей! Ой, Дид Ла_до, ста рублей,

А.

Не на_до ста рублей! Ой, Дид Ла_до,

Т. *f*

Не на_до нам ста руб_лей, ста рублей! Ой, Дид Ла_до, ста рублей,

Б. *f*

Не на_до ста рублей! Ой, Дид Ла_до,

ff *Tr-ni*

Первый хор

F string. poco a poco

p

С. ста руб. лей!

А. ста руб. лей!

Т. ста руб. лей!

Б. ста руб. лей!

Не на. до

Второй хор

p

С. Мы да. дим ты. ся. чу,

А. Мы да. дим ты. ся. чу,

string. poco a poco

Cor.

V-ni

tr

Первый хор

130

С. ты. ся. чи, ты. ся. чи!

А. ты. ся. чи, ты. ся. чи!

Дид Ла. до,

Второй хор

С. ты. ся. чу!

А. ты. ся. чу!

Дид Ла. до, ты. ся. чу,

ты - ся - чу, ты - ся - чу!

ты - ся - чу!

Что же вам на - доб - но,

Что же вам

Первый хор

С. *mf* Да - вай - те де - ви - цу, де - ви - цу!

А. *mf*

Второй хор

С. на - доб - но? Дид Ла - до, на - доб - но,

А. на - доб - но, на - доб - но? Дид Ла - до,

Т. *mf* Дид Ла - до, на - доб - но,

Б. *mf*

Первый хор

С. Дид Ла - до, де - ви - цу, де - ви - цу!

А. Дид Ла - до, де - ви - цу, де - ви - цу!

Т. Дид Ла - до, де - ви - цу, де - ви - цу!

Б. Дид Ла - до, де - ви - цу, де - ви - цу!

С. Второй хор

на - доб - но? Бе - ри - те

А. на - доб - но, на - доб - но?

Т. на - доб - но?

Б. на - доб - но?

Первый хор

С. Да - вай - те кра - ше всех, кра - ше всех!

А. да - ви - цу! Да - вай - те кра - ше всех,

С. Второй хор кра - ше всех, кра - ше всех!

А. Бе - ри - те

Первый хор

С.

С. Дид Ла - до, кра - ше всех, кра - ше всех!

А. кра - ше всех! Дид Ла - до, кра - ше всех,

Т. Дид Ла - до, кра - ше всех, кра - ше всех!

Б. Дид Ла - до, кра - ше всех, кра - ше всех!

Второй хор

С.

С. Дид Ла - до, кра - ше всех, кра - ше всех!

А. кра - ше всех, кра - ше всех! Дид Ла - до,

Т. Дид Ла - до, кра - ше всех, кра - ше всех!

Б. Дид Ла - до, кра - ше всех, кра - ше всех!

tr

tr

tr

tr

Animato $\text{♩} = 104$

150

ff

На . ше . го пол . ку при .

кра . ше всех ! *ff* На . ше . го пол . ку

ff

На . ше . го пол . ку при .

ff

На . ше . го пол .

ff

На . ше . го пол . ку у .

f *ff*

кра . ше всех ! На . ше . го пол . ку

ff

На . ше . го пол . ку у .

ff

На . ше . го пол .

Animato $\text{♩} = 104$

ff

- бы - ло , при - бы -
 при - бы -
 бы -
 - ку при - бы -
 - бы - ло , у - бы -
 у - бы -
 - бы - ло , у - бы -
 - ку у - бы -

Tempo I $\text{♩} = 92$

Identical to the first system, consisting of four staves with vocal lines and piano accompaniment. The vocal lines are marked *ff* and *dim.*.

лю! *dim.*

Tempo I $\text{♩} = 92$

A single staff of piano accompaniment. It begins with a sforzando (*sf*) dynamic. The music features a steady eighth-note accompaniment in the left hand and a melodic line in the right hand. The right hand includes several triplet figures. The key signature changes to one sharp (F#) in the final measure.

160

Все расходятся мало-помалу, сцена постепенно пустеет.

A single staff of piano accompaniment. It continues the accompaniment from the previous system, featuring triplet figures in the left hand and a melodic line in the right hand. The key signature remains one sharp (F#).

Cor.

170

Fl. V-ni, Ob.

Cl.

180

V-ni

V-c.

Fag. *p*

pp

pizz. *pp*

2. Песня

Левко входит и, направляясь к хате Ганны, перебирает струны бандуры.

Allegretto $\text{♩} = 138$

Ob.
Cor.
Cl.
p
Cor.

Fl.
Ob.
Cor.
Cl.
Cor.
10

Fl.
Archi
Cl.
pp
20

Allegretto giocoso e scherzando

H
p

Левко (поет, играя на бандуре)

p
Сол - ныш - ко низ - ко, ве - чер уж

30

Л. близ - ко. Вый - ди, сер - деч - ко мо - е, хоть на миг.

Л. Вый - ди, сер - деч - ко мо - е, хоть на миг.

40

Л. *p*

Слишь и - ли вый - ти, Га - ля, не хо - чешь:

Л. 50

кто б не у - ви - дел, бо - ишь - ся ты, знать?

Л. *rosso rit.* *a tempo*

Кто б не у - ви - дел, бо - ишь - ся ты, знать?

60

Л. И - ли на

Л. хо - лод, Га - ля, не хо - чешь бе - ло - е

Л. лич - ко сво - е по - ка - зать?

Cl.
poco cresc.

70

Л.

Л.

О, не бой_ ся! Здесь од_

Facilité:

80

Л.

ни мы. Ве чер тих и те_ пел

Л. *pp* *cresc.*
 так. Ес_

Л. К *p sub.*
 _ли ж прой_дет кто, свит_кой при_

Cl.

mf *p*

Л. **90**
 _кро_ю, и не у_ ви_дит сто_ бой нас ни_ кто.

Cl.

poco cresc.

Л.

f. f.

100

Л.

Ес - ли ж хо - ло - дом по -

pp p

Facilité:

Л.

- ве - ет, к серд - цу я те - бя при -

p

pp cresc.

Л. *жму.* Бе

110

L p sub.

Л. *лы - е нож - ки шап - кой при -*

Л. *- кро - ю и по - це - лу - ем со - гре - ю те - бя, и*

120

poco rit.

a tempo

Л. по - це - лу - ем со - гре - ю те - бя.

Л. И по - це - лу - ем со -

Л. гре - ю те - бя. А... Рыб - ка, сер -

Л. - дечко! О - же - рель - е! Вы - гля - ни, вы - гля - ни,

140

росо riten.

Л. Га - ля, на миг! Вы - гля - ни, вы - гля - ни, Га - ля, на

a tempo

cresc.

Л. миг! Белу - ю руч - ку в о - кош -

150

Л. - ко про - день!

3. Дуэт

Moderato

Левко
Recit.

Не спишь ты, горда-я дивчи-на! А из-де-вать-ся на-до

Archi *p* colla parte

Allegro ♩ = 144

Ганна

Л.

мною тебе, знать, ве-се-ло! Про-щай!

Allegro ♩ = 144

p
V-no solo

Ганна показывается из двери хаты. Сцена постепенно темнеет.

Ган

По-стой! Уж ты и рас-сер-дил-ся, не-тер-пе-

Fag.

10

Ган. *ли*вий ты ка кой! За чем та ко е вы брал вре мя? У ви деть

p

Fag.

Ган. мо гут лю ди нас. Тол па на ро ду то и де ло сну ет по

Fag.

20

Ган. у ли це те перь. У слы

V-no solo

Fl. Cl.

riten. molto

Ган. шать мо гут нас.

Ган. *Я вся дрожу!..*

Левко *p*

Larghetto $\text{♩} = 48$ *p* О, не бойся, ка-ли-ноч-ка

Ган. Ты ведь знаешь, ка- зак:

Л. крас-на-я, крепко-накрепко к серд-цу при-жми-ся ты,

Fl. Cl.

Ган. *p* я люб-лю, люб-лю те-бя, ка-зак,

Л. *p* к серд-цу,

40

Ган. *tr*
 я за о - чи тво - и, о - чи
 Л. к серд - цу при - жми - ся ты.

Ган. ка - ри - е, те, что взгля - нешь лишь ты, на ду -
 Л. О, не бой - ся, ка - ли - ноч - ка

50

Ган. - ше мо - ей у - смех - нет - ся так, ста - нет
 Л. крас - на - я, креп - ко - на - креп - ко к серд - цу при -

Ган.  *ve. se-lo, sta. net ve. se. lo!*

Л.  *- жми. ся ты, к серд. цу при. жми. ся ты!*

cresc. *f* *dim.*

Ган.  *M*

Л.  *p* Ты ведь зна. ешь, что горь. ко и

p *V-c.*

Ган.  **60** Ты ведь зна. ешь, ка.

Л.  ча. су мне не ви. даться сто. бой, мо. я

Ган. *f* ————— *p*
 зак, я люб лю, люб лю те.
 Л. ми ла я! Горь.

Ган. — бя, ка зак,
 Л. — ко, горь ко не ви. Дать ся,
 70

Ган. *p*
 я за то, что при гож и при.
 Л. *mp*
 ты ведь зна ешь, что горь ко и

Ган.
 вет лив ты, что и - дешь и по -

Л.
 ча - су мне не ви - дать - ся с то -

Ган.
 -ешь иль иг - ра - ешь ты, все бы слу - шать те -

Л.
 -бой, мо - я ми - ла я, не ви - дать - ся с то -

Ган. *б*я, не на_слу_шать_ся! Не на_слу_шать_ся,

Л. *б*ой, мо_я ми_ла_я! О, ми_ла_я!

Ган. *p* все бы слушать те_бя, не на_слу_шаться,

Л. О, мо_я, О, мо_я яс_но_о_ка_я

rit. assai

Ган. не на_слу_шать_ся!

Л. *(обнимает)* де_вуш_ка!

Allegro ♩ = 144

Ган. *p* Нет, по-стой! Скажи мне, Лев-ко, го-во-рил ли ты с от-

Л.

Allegro ♩ = 144

V-no solo

Cl. *p*

Fag.

100

Ган. -цом, что на мне же-нить-ся хо-чешь? Ну что жо-

Л.

Го-во-рил...

Ган.

Л.

rit.

Moderato

Ган. -тец?

Л.

mf

Что ты будешь делать с ним? Притво-

rit.

Moderato

Ган.

Л.

Л.  -рил - ся, хрен, глу - хим, буд - то ни че - го не слышит

110

Л.  да бра - нит е - ще за то, что ша - та - юсь сказа -

Л.  -ка - ми да ша - лю; но не ту - жи: сло - во я те - бе да -

Л.  ю, что от - ца уж у - ло - ма - ю.

120

Ганна Ночь.

Музыкальный фрагмент с нотами для голоса и фортепиано. Включает динамические обозначения *p* и *sf*, а также текст: "О, ВЗГЛЯНИ,".

130

Ган.

Ка-зак мой ми- лый, вот вда-ли звез-да за-жгла- ся;

Музыкальный фрагмент с нотами для голоса и фортепиано. Включает динамические обозначения *p*, *mf*, *sf* и инструменты: Fl., Fag.

stringendo (с живостью)

Larghetto ♩ = 60

Ган.

вот од-на, дру-га-я... тре- тья... То не ан-ге-лы ли

Музыкальный фрагмент с нотами для голоса и фортепиано. Включает динамические обозначения *p* и инструменты: V-ni, Fl., Cl., Fag. e pizz.

140

Ган.

бо-жьи вдруг о- кош-ки от- во- ри-ли в свет-лых до- ми-ках сво-

Музыкальный фрагмент с нотами для голоса и фортепиано.

Poco più mosso

cresc.

Ган. - их и на нас ГЛЯДЯТ, ГЛЯ-

V-no solo

dim.

150

pp

Largo

Ган. - дят от ту- да?

a piacere
V-no solo

Moderato $\text{♩} = 80$

160

Ган. Да, Лев.ко! Да, э-то о-

8- - - - - Fl.

V-no solo
sf

mp

p

string.

Ган. -ни. О-ни ГЛЯДЯТ на на-шу зем-лю.

Fl.

V-no solo
sf

V-no solo Fl., Cl.

Fag.

mf animato e cresc.

Ган.

О!

Ес_ ли б, как у птич_ки, я и_

V-no solo

cresc.

Ган.

ме ла крыль_я, о, как по_ ле_ те_ ла я ту_ да б сей_

Ган.

_час.

V-no solo

Ух, как страш_но, страш_но толь_ ко лишь по_

Ган.

ду мать: ни один до не_ ба не до_ ста_ нет

8

stringendo

N Largo $\text{♩} = 60$

Ган. дуб!

V-no solo

p

190

Fag.

Ган. Го-во-рят, в кра-ю да-

pp

trem.

Ган. ле-ком, где-то дуб рас-тет вы-со-кий, что шу-мит верши-ной

8- - - - - Fl.

Ган. в не-бе; и с не-ба бог по нем на зем-лю пред

pp Largo assai $\text{♩} = 72$

Fl. *pp*

Fag. 14444

Ган. свет - лым празд - ни - ком снн - сшо -

Ган. - дит.

Andante commodo $\text{♩} = 72$
p

210

Ган. В прн - ду ко - лы - шет - ся во - да так

Archi *pp*

Ган. ти - хо, как ре - бе - нок в люль - ке.

Ган. *cresc.*

А старый панский дом чернеет... Давно, давно, как бы сквозь сон, я

colla parte *pp* *pizz.*

220

Ган. *mf*

помню, что-то говорили такое страшное о нем.

f

Allegro ♩ = 120

8- V-no solo

p

230

sf

Ган. *p*

Расскажи мне, милый мой, расскажи про

Ган. пан - ский дом. Ты на - вер - но зна - ешь, Лев - ко. Рас - ска - жи мне,
 poco riten.

Ган. Лев - ко, ми - лый мой!
 Левко Бог с ним, Га - ля! Ма - ло ль что рас - ска - жут
 a tempo

The second system of music includes a vocal line for Ganya (Ган.) and piano accompaniment. The vocal line has lyrics: "Лев - ко, ми - лый мой!" and "Левко Бог с ним, Га - ля! Ма - ло ль что рас - ска - жут". The piano accompaniment includes dynamics like *p* and *Ob.* (oboe).

Ган. Я бо - ять - ся не бу - ду, я спо - кой - но за - сну.
 Л. ба - бы!
 Cl. Fag.

The third system of music includes a vocal line for Ganya (Ган.), a vocal line for Lida (Л.), and piano accompaniment. The vocal line has lyrics: "Я бо - ять - ся не бу - ду, я спо - кой - но за - сну." and "ба - бы!". The piano accompaniment includes dynamics like *Cl.* (clarinet) and *Fag.* (bassoon).

Ган.

Рас - ска - жи мне, Лев - ко, рас - ска - жи, мой ми - лый!

Левко

ты встре - во - жишь се - бя

260

Л.

и всю ночь не за - снешь, страш -

Л.

но бу - дет те - бе.

rit. O a tempo (ma poco meno mosso)

V-no solo

tr

Ганна *rit.* *p* a tempo

Ты ме-ня не лю-бишь, вер-но, у те-бя дру-га-я есть, дру-гой

Левко

Ты встре-во-жишь се-бя и всю

V-no solo
p cresc.

росо *rit.* **280** a tempo

Га-н. де-вуш-ке рас-ска-жешь, з-нать, ме-ня не лю-бишь ты!

Л. ночь, и всю ночь не за-снешь!

росо *rit.* a tempo

Ганна

290

p
Рас_ска_жи мне,

Ган.

ми_лый мой, рас_ска_жи про ца_нский дом, ты на_вер_но

ресо rit.

300 *a tempo*

Ган.

зна_ешь, Лев_ко, рас_ска_жи мне, Лев_ко, ми_лый мой!

Левко

a tempo Бог с ним
Об.

p
Fag.

Ган.

Не за_сну я всю

Л.

Га_ля, ма_ло ль что рас_ска_жут ба_бы!

сl.

сl.

Ган.
ноч - ку, ста - ну му - чить - ся все!

Fl. Рас - ска -

V-no solo

sf *p*

310

Ган.
жи мне, Лев - ко! Рас - ска - жи, мой ми - лый! Ты встре -

Fag. Левко

Л.
во - жишь се - бя и всю

p

Л.
ночь не за - снешь, страш - но

320

f

Л. бу-дет те-бе!

V-no solo *tr*

390

Ганна

rit. a tempo

Не за-

Л. Ко-ли так, то, Га-ля, слу-шай, но, кра-

p *cresc.* *pizz.*

росо rit.

Ган. -снУ я всю ночь, ко-ли, Лев-ко, ты

Л. -са-ви-ца мо-я, не пу-гай-ся по-пу-сто-му бабь-их

a tempo

340

Ган. не рас - ска - жешь мне. Рас - ска -

Л. ска - зок, слы - шись, чур! Бабь их

a tempo

Ган. жи, рас - ска - жи, ми - лый

Л. ска - зок, слышь, ты не

Ган. мо - лод - ц мой! (tenuto ad lib.)

Л. бой - ся, чур!

pizz.

4. Рассказ

Moderato assai $\text{♩} = 63$

Левко

p Дав - но э - то бы - ло; жил

Об.

p V-c. e V-le

10

Л сот.ник в том до - ме, кра - са - ви - ца

Cor.

Fag. pizz.

Л доч - ка бы - ла у не - го. Вдо - вец был пан

p Cor.

Fag.

Л сот - ник, и вот он за - ду - мал в дру - гой раз же - ниться; при.

p Archi

Л.  *p*

вез он же ну. Была пригожа молода я жена. На

Л.  *vz*

пан, ночку ж вдруг как-то страшно взглянула, что

Л.  *f dim.*

жутко ей стало, бедняжке, от взгляда.

R Tempo I

ten. espressivo

Л.  *p* V-ni

«По-прежнему ль будешь любить меня, батько, по-

V-c. e C-b.

Л.  *preж-не-му бу-дешь ласкать ты ме-ня?»-*

Cl.

Л.  *p* «Бу-ду, бу-ду, доч-ка, креп-че преж-не-го лю-бить,

p

Л.  *a piena voce* ста-ну серь-ги и мо-ни-сты яр-че преж-не-го да-рить».

colla parte

Л.  *50*

Fl.
Ob.

pCl.

Fag.

Allegro moderato

Recit. *p*

Л. Настала ночь. С же_ной своей ушел в о_почивальню сот_ник, а

Archi
p colla parte

60

Л. пан_ночка в сво_ей свет_ли_це, залер_шись, пла_кала од_на.

p pizz. V-le

S Allegretto *p* $\text{♩} = 80$

Л. Гля_дит, а к ней кра_дет_ся чер_на_я

[*p*] Ob.

Л. кош_ка; и_дет, и же_лез_ны_е

Л. *mf*

ког_ ти сту_чат. Вд_руг бро_си_лась

Л.

кош_ка ей пря_мо на ше_ю... Схва_тив_ши от_

pizz.

Л. *f*

_цов_ску_ю саб_лю, о_на у_да_ри_ла кош_ку,

Л.

та с виз_гом про_па_ла. Два дня не ви_

Archi *p* *colla parte*

rit.

Л. *да ли же ны мо ло дой; два дня все си де ла в свет ли це о.*

Allegretto

Moderato

Л. *на. На тре тии о на с пе ре.*

Т 90 Moderato ♩ = 72

Л. *вя зан ной вы шла ру кой. Смек ну ла тут пан ноч ка:*

Л. *ма че ха ве дь ма! А сот ник ве лел на чет вер тый день доч ке са.*

Л. мой мес-ти ха-ту, да во-ду но-силь, а в пан-ский по-кой свой и

Л. гла-з не ка-зять, На

f *p* *pp*

Ob.

Л. пя-тый, и хле-ба не дав на до-ро-гу, про-гнал сво-ю доч-ку, бо-

cresc.

Л. -су- ю, из до-му. «Сгу- бил же ты, ба-ть-ко, сгу-

rall. *espr.* *a tempo* *f* *espressivo*

ten. U

Recit.

Л. бил сво ю доч ку, а ведь ма та ду шу сгу би ла тво ю». И

Л. вот... по гля ди, вот по да ле от до му, с вы со ко го

Л. бе ре га ки ну лась в во ду; и пан ноч ки бо ле на

Ганна

V (боязливо)

Л. све те не ста ло. Го во рят, слы хал я, на ши

140

p а tempo

Л. ба - бы, что пан - ский сад вы - хо - дят ру -

Л. - сал - ки по но - чам

150

poco cresc.

Л. при ме - сяце по греть - ся и хо - ро - вод водить, а стар - ше -

*ed animato*Più mosso $\text{♩} = 80$

Л. ю над ни - ми та сот - ни - ко - ва дочь,

rit.

Л. И ма че_ху у_ви_дя од_на_жды у пру_да,

160 Moderato J. = 72

Л. на_па_ла на не_е и в во_ду со_бо_ю у_та_

Recit. string. cresc.

Л. -ши_ла. Но та и тут на_шла_ся,

170

a tempo

Л. ру_сал_кой о_бер_ну_лась; верь ба_бам! Го_во_рят: лишь

Л. толь_ко ночь на_ста_нет, уж пан_ноч_ка сби_ра_ет ру.

Cl.

Fl. *pp*

180

Л. _са_лок вокруг се_бя, и ес_ли по_па_дет_ся кто_ли_бо из лю.

Л. -дей, у_га_дывать за_ста_вит, кто ма_

pp

Fl.

190

Л. _че_ха е_е.

pp

5. Речитатив и троицкая песня

Moderato

Recit.

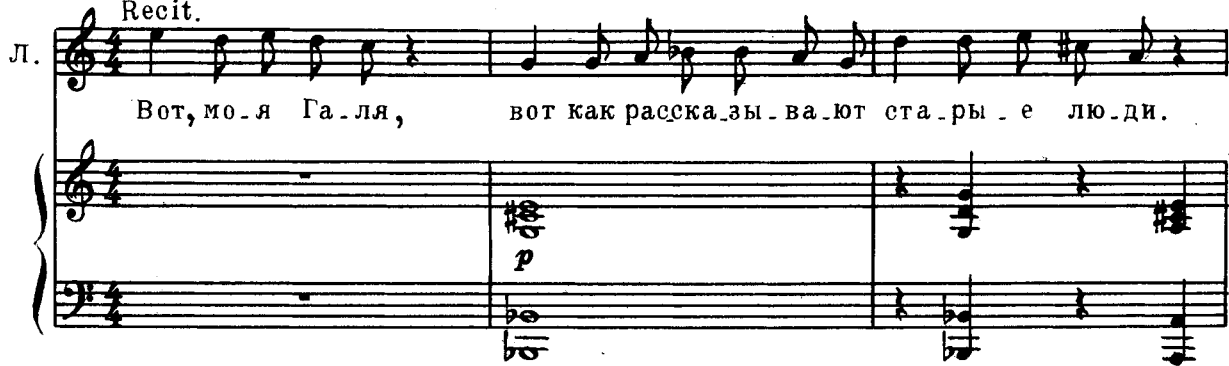
Л. 

Вот, мо-я Га-ля, вот как рас-ска-зы-ва-ют ста-ры-е лю-ди.

Л. 

Те-пе-реш-ний пан хо-чет стро-ить на том ме-сте ви-но-кур-ню и при.

Песня девушек слышится издали; выходит месяц, и сцена мало-помалу освещается ярким лунным светом.

Moderato quasi Allegretto ♩ = 72

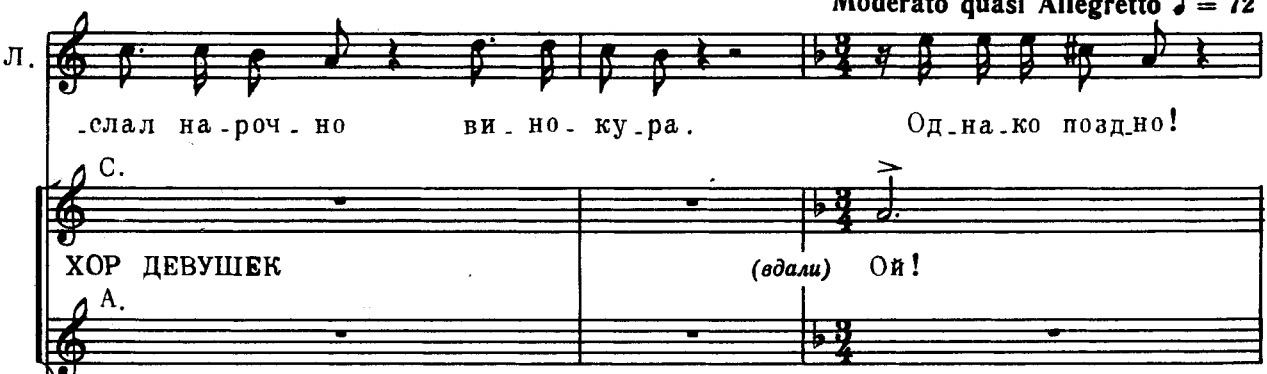
Л. 

-слал на-роч-но ви-но-ку-ра. Од-на-ко поздно!

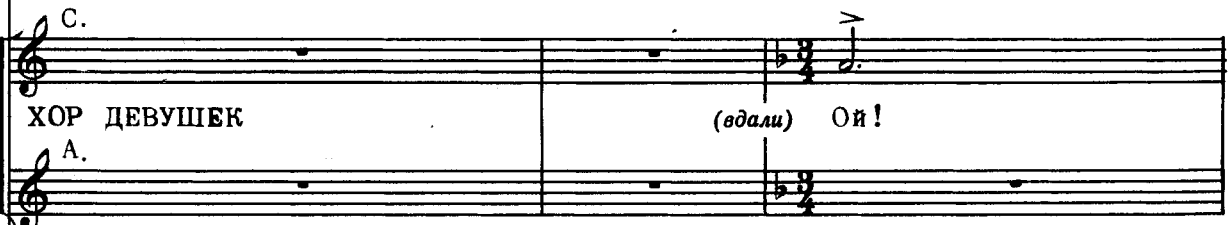
С. 

ХОР ДЕВУШЕК (вдали) Ой!

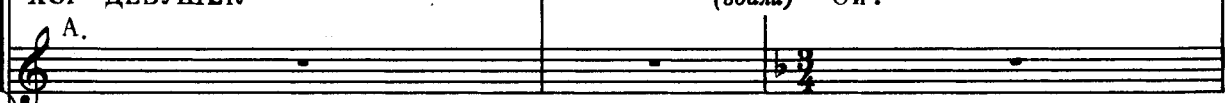
А. 

Moderato quasi Allegretto ♩ = 72

pizz.

10

Л. Я слышу, наши возвращаются
 Завью венки на все святки,

Cor. solo
 p

Ганна
 Про-щай, про-
 с п е - с е н . Про - щ а й , Г а н - н а ! Спи спо -
 на все святки, на все празднички.

С.

(скрывается в хату)

Ган.
 - шай, Лев - ко!

Л.
 - кой но!
 (поспешно уходит)

p *Cor.* *3* *3* *3* *3*
V-c. *pizz.*

С. *Cl.*
 А. Ой! Да ра - но,

3 *3* *V-ni* *pp*

20

ой, да ра - но, да ра - но, ра - но, на все празднички.

V-ni
Cor.

3

3

3

C.

f

Ой,

Ob.

3

3

3

C. *mf*

40

мой ба - тюш - ка, ты го - лубчик мой, ты при - будь

A. *mf*

Мой ба - тюш - ка, ты го - лубчик мой, ты при - будь ко мне

p

p

хоть на ле_теч_ко.

хоть на ле_теч_ко.

Девушки выходят на сцену с завитыми венками, продолжая троицкую песню.

Ой,

Fl.

f
у ме-ня в ты- ну под во-ро- та-ми си-не-е мо- ре
У ме-ня в ты- ну си-не-е мо- ре раз-ли-ва-ет-

раз-ли-ва-ет-ся. Па-ны гет- ма- ны
-ся, раз-ли-ва-ет-ся. Па- ны гет- ма- ны

со-ез-жа-ли-ся, все се-му ди- ву ди-во-ва-ли-ся.
со-ез-жа-ли-ся, се-му ди- ву ди-во-ва-ли-ся.

Об.

dim.

dim.

60

6. Сцена «Гопак»

Allegretto ♩ = 112

Входит пьяный Каленик и старается выплясывать гопак; девушки смотрят на него.

Каленик

Гоп, гоп! гоп, гоп, гоп, гоп,

гоп, гоп, гоп тра ла, гоп, гоп, гоп тра ла,

гоп тра ла, гоп тра ла.

Recit. 20

К. 

Да, го-лак не так тан-цует-ся!.. То-то я гля-жу: не

30 (пляшет)

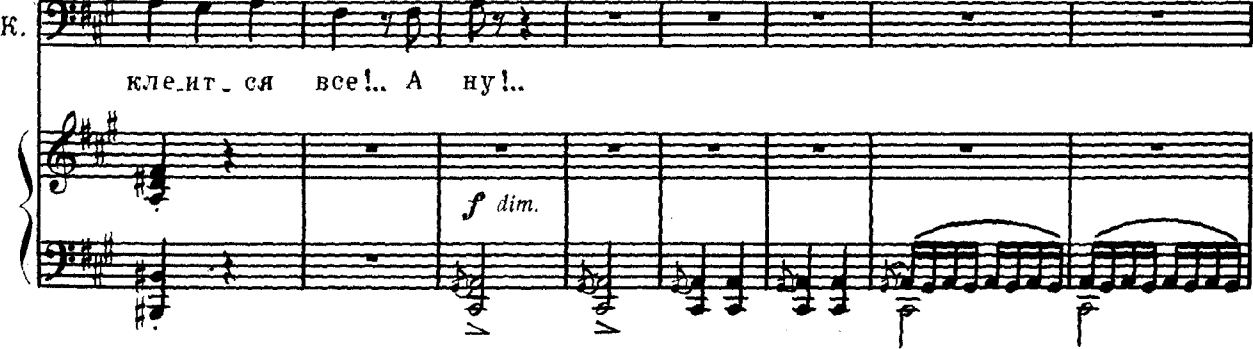
К. 

кле-ит-ся все!.. А ну!..

f dim.

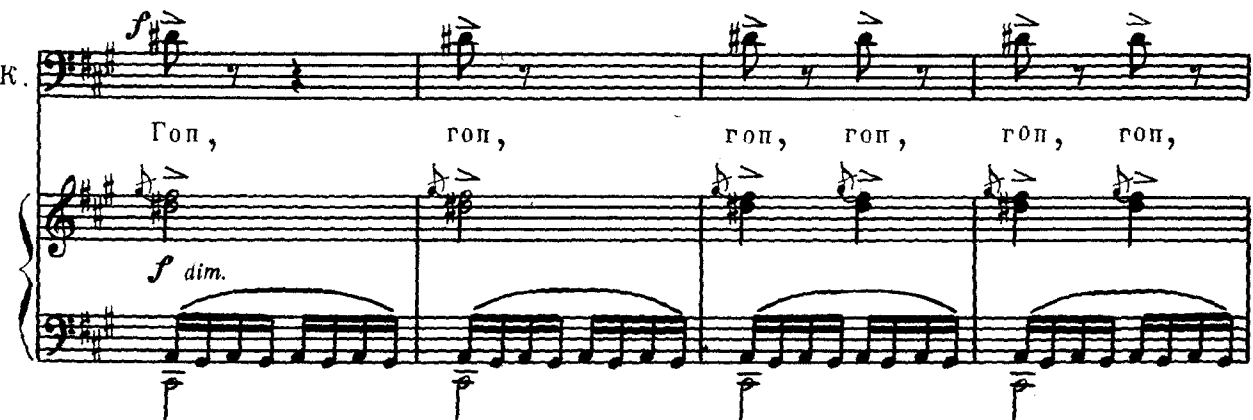
К. 

Гоп, гоп, гоп, гоп, гоп, гоп,

f dim.

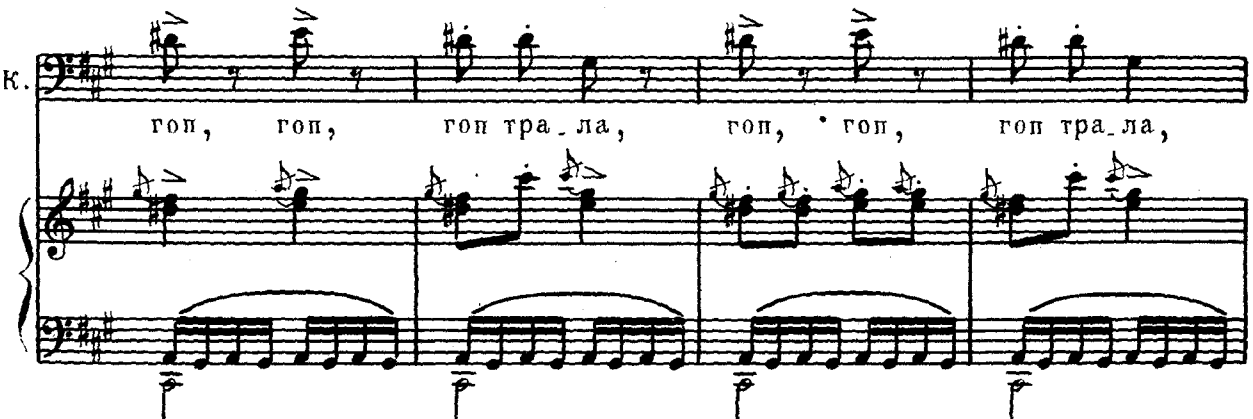
К. 

гоп, гоп, гоп тра-ла, гоп, гоп, гоп тра-ла,

40

К. *гоп тра ла, гоп тра ла! Что ж э то рас.*

К. *ска зы ва ет кум?. Да ну!*

ten. А а (снова пляшет) **50**

К. *Гоп, гоп, гоп, гоп, гоп, гоп,*

К. *гоп, гоп, гоп тра ла, гоп, гоп, гоп тра ла,*

Recit.

К. гоп тра ла, гоп тра ла! Что мне лгать? Ей-

colla parte

Animato ♩ = 132

Bb (пляшет)

К. бо гу, не так, не так тан цу ет ся го пак.

p *f* *f*

К. Гоп тра ла,

К. гоп тра ла, гоп, гоп, гоп, гоп,

ХОР ДЕВУШЕК По смо три те - ка, де ви цы, как Ка ле ник рас пля сал ся!

8-----

К. 

гол тра - ла! Гол тра -

К. 

ла, гол!

Ай да Ка - ле - ник, дол - го же пля - шет,

Дол - го ж пля - шет,

V-ni
Tr-ni

90

К. 

Гол, гол,

а тол - ку - ет, что не так, буд - то, пляшет - ся го - пак!

(не может танцевать,

останавливается)

К.

8 ————— гоп, гоп!

8 ————— 100

Се

(Каленик старается начать снова плясать, но не может.)

К.

Хор (хлопают в ладоши в такт)

mf Гоп, гоп, гоп тра-ла, гоп, гоп, тра-ла,

p Cl. Cor. pizz.

Facilité

Cor.

гоп, гоп, гоп тра-ла, гоп, гоп тра-ла.

110

(останавливается)

К.

гоп!

stringendo

Dd **Meno mosso** ♩ = 100 **120**

К. Я пой-ду в сво-ю ха-ту, я пойду.
С.

Tempo I e stringendo
(останавливается)

К.

p cresc.

Meno [mosso] **130**

К. Я не по-смо- трю на ка- ко-го-ни-будь

Tempo I

К. Го-ло-ву! Что он ду-ма-ет?..

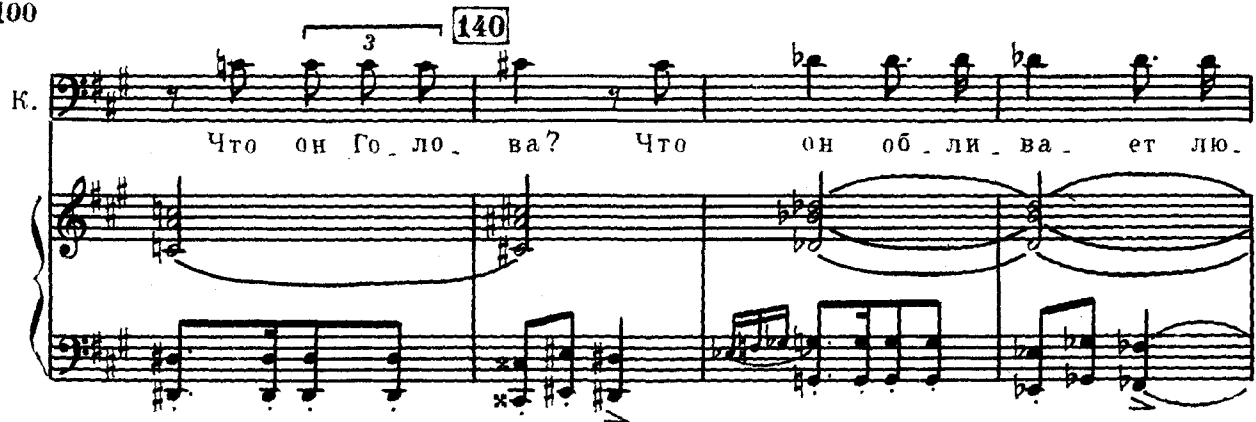
К.  140

Что он Го_ло_ва? Что он об_ли_ва_ет лю.

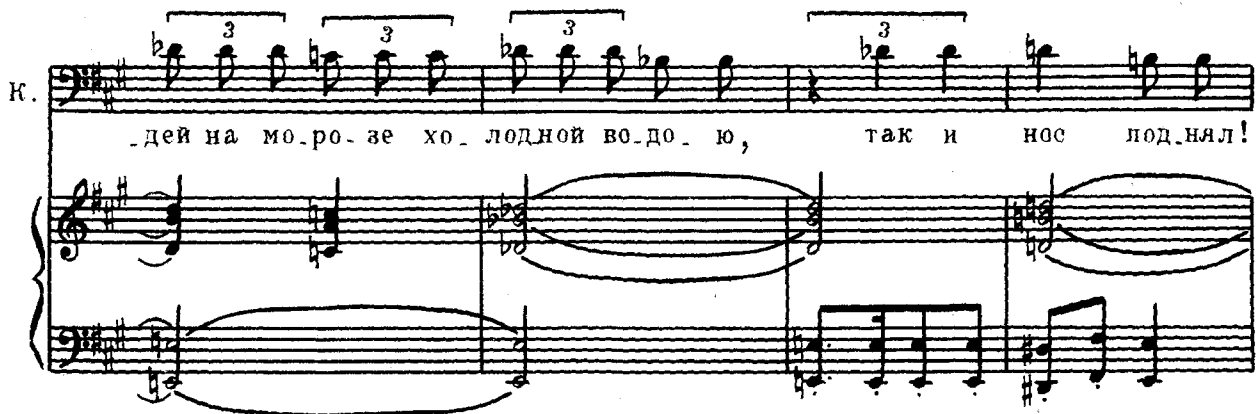
К.  3 3 3 3

дей на мо_ро_зе хо_ло_дной во_до_ю, так и нос под_нял!

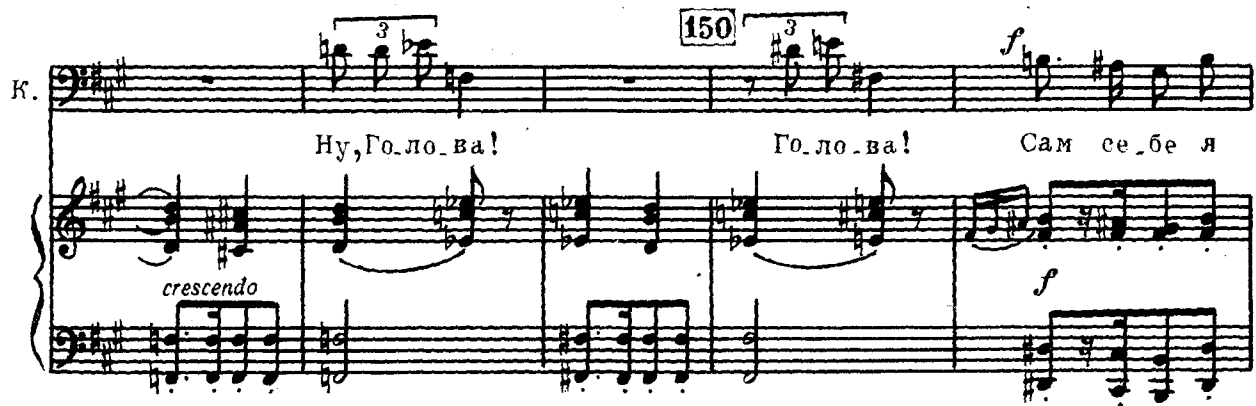
К.  150 3 *f*

Ну, Го_ло_ва! Го_ло_ва! Сам се_бе я

crescendo *f*

К.  *piu f*

Го_ло_ва! Вот у_бей ме_ня гос_подь!.. Вот гос_подь ме_ня у_бей!..

160

К. Сам се-бе я Го-ло-ва! Вот что!..

К. А не то-что?

К. Ее *f* (стучится в дверь) 170

Ба-ба! От-во-ряй!

Tr-be Cor.

Tr-ni

К. Ба-ба! Жи-вей, го-во-рят тебе, отво-ряй!

Archi Tr-be

К. *Cor.* Ка-за-ку спать по-ра!

p *pizz.*

Хор девушек

С. Ты ку-да, Ка-ле-ник? Не к се-бе по-пал ты; по-ка-зать ли

А.

Cl. Об.

V-ni

Fag.

К. *ra piacere* По-ка-жи-те, лю-

тво-ю ха-ту, по-ка-зать те-бе, Ка-ле-ник?

colla parte *p*

безны-е мо-лодушки!

a tempo

Мо-лодушки? Слышь, де-ви-цы!

a tempo *Sl.*

Слышь, ка-кой Ка-ле-ник! Слышь, ка-кой у-

pizz.

200

-чти-вый он! Мы по-ка-жем те-бе ха-ту, толь-ко пре-жде

по танцуи! Гоп, гоп, гоп тра ла, гоп, гоп, тра ла,

Cl.
Cor.
Fag.
pizz.

Facilité:

210

гоп, гоп, гоп тра ла, гоп, гоп тра ла.

Каленик

Ff

mf

По-тан-це-вать!..

Fag.

220

К.

Эх вы, за-мыс-ло-ва-ты-е де-ву-шки!..

Tr-be Tr-ni

К.

Гм, по-тан-це-вать? А да-ди-тель се-бя

230

К.

пе-ре-це-ло-вать? Всех пе-ре-це-лю-ю, всех!

f

Tr-ni

(Девушки бегут от него.)

8

8

240

Хор девушек

C.

mf

A.

mf

250

Tempo I

mf

Fl.

Ob.

V-ni

Cl.

260

Archi

Meno mosso

Gg Каленик

270

p

Я пой - ду. Я не по - смот.

p

mp poco string.

К.

рю на Го - ло - ву! Что мне Го - ло - ва?

cresc. poco

[Tempo II]

К. *f*

Сам се_бе я Го_ло_ва! Сам се_бе я Го_ло_ва!

280

(Уходит к хате Головы.)

К. *p*

Ну че_го ж он в са_мом де_ле? Го_ло_ва!

pizz.

p *pp*

poco rit.

pp

[a tempo]

290

К. *pp* *p* *poco a poco morendo*

Го_ло_ва!

Сцена пуста.

ppp

7. Трио

Allegro $\text{♩} = 144$

Входит Голова и пробирается к хате Ганны.

Голова

Входит Левко и

Ганна!

издали следит за Головой.

10

Левко Recit.

Г.

Ган.на!

Кто б э. то был?

Л.

В та.ку.ю по. ру

сту.чит.ся к Ган. не?

Пойду. ка, по. смот.

(Становится за дерево, чтобы не быть замеченным.)

20

Л. -рю.
Голова

А, Ганна?

p

Ганна (выходя из хаты)

p

Че-го те-бе, пан Го-ло-ва? Мне не лю-бо, что ты при-

Г.

Ганн шел ко мне.

Г.

Да, зна-ю я, что не лю-бо те-бе, коль

sf

Г. Лев. ко бы пришел, бы ла бы ра да.

8-
Fl.

p
Cor.

Левко

Что э. то зна. чит? Э. то Ган. на, а кто ж э. тот вы. со. кий че. ло.

Г.

Maestoso ♩ = 104

Л. . век? По. стой; по. слу. ша. ю.

Г. По. слу. шай, Ган. на! Ты за

Maestoso ♩ = 104

Maestoso, ma non troppo lento

40

Hh

Г.

сча_ стье сво_ е ве_ дь дол_ жна по_ чи_ тать, что сам пан Го_ ло_ ва от_ ли_

p
Tr-ni e Cor.

Г.

ча_ ет те_ бя, о_ то всех от_ дев_ чат от_ де_ ля_ ет од_ ну; а ве_ дь

Г.

пан Го_ ло_ ва всех ва_ жней на се_ ле. Ты слы_ ха_ ла ль, аль нет,

50

Г.

ка_ ков пан Го_ ло_ ва? Дав_ но...

p

pp

mf *p*

Г. не так е-ще дав-но... Не

pp *Archi*

Г. так дав-но, когда бла-жен-ной па-мя-ти ца-ри-ца

f *p*

60

Г. Ека-те-ри-на ез-ди-ла в Крым, дан был ко-мис-са-ру при-каз

f *mf* *cresc.*

Г. вы-брать из всех ка-за-ков, кто бы был по-смыш-

f *p*

G. *le ne e* всех, кто бы мог про-во-жа-тым ей быть.

70

cresc.

G. Вы-бран был в про-во-жа-ты-е я, в долж-но-сти сей на-хо-

p cresc.

G. -дил-ся три дня, и удо-сто-ил-ся ря-дом я

p

G. с ку-чером цар-ским на коз-лах си-деть. Тот си-ний ка-

Archi

80

G. *зац_кий жу_пан, ез_дил в ко_го_ром с_ца_ри_це_ю я, до сих*

G. *пор у меня в сунду_ке под зам_ком. Та_ков пан Го_ло.*

rit. p

a tempo

G. *-ва.*

90

Allegro ♩ = 144

Ганна

p

colla parte

Да что же мне за де_ло до

Ган. э... то-го все-го? Все э... то

100

Ган. так. Те... бе ж на старос-ти бы стыд... но, пан Го. ло...

This system contains the third and fourth lines of music. The vocal line (Gan.) has lyrics "так. Те... бе ж на старос-ти бы стыд... но, пан Го. ло...". The piano accompaniment continues with chords and a bass line.

Ган. ...ва, за де-вущ-ка-ми бе-гать; сту-пай до- мой, пан Го. ло.

This system contains the fifth and sixth lines of music. The vocal line (Gan.) has lyrics "...ва, за де-вущ-ка-ми бе-гать; сту-пай до- мой, пан Го. ло.". The piano accompaniment continues with chords and a bass line.

110

Ган. ...ва, а то я Лев... ке все рас-ска-

Kk Allegro molto ♩ = 126

Ган.

жу.

Tr-be

Fl. Ob.

Ob.

Cl.

Tr-ni

Archі

Голова

По - лю - би , по - лю - би ме - ня , де - ви - ца - ду -

p

Г.

ша! При - го - лубь , при - лас - кай ты , кра - са - ви - ца , ме -

Г.

ня! До - ро - гих о - же - рель - ев те - бе я на - да -

Г. 

-рю, будешь краше всех де-виц у нас ты на се- ле. По-смо-три:хоть сед я,

sf

120

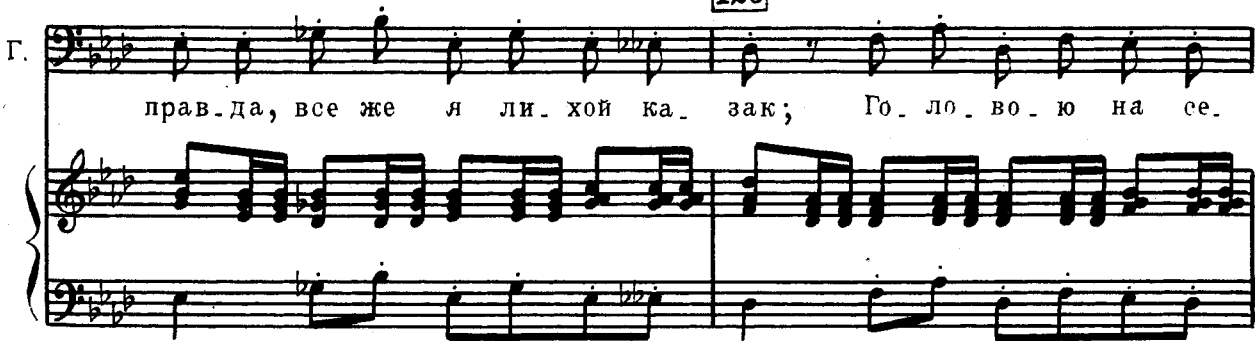
Г. 

прав-да, все же я ли-хой ка-зак; Го-ло-во-ю на се-

Г. 

ле я, о-то всех мне здесь по-чет!

cresc.

Ганна

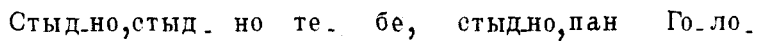
p 

Стыдно, стыд-но те-бе, стыдно, пан Го-ло-

Cl.

f 

p

Ган. ва! Не при-ста-ло те-бе реч-ь та-ку-ю ве-

Ган. сти; не люб-лю я те-бя и не бу-ду лю-

cresc.

The second system of the musical score continues the vocal line and piano accompaniment. The vocal line lyrics are: "сти; не люб-лю я те-бя и не бу-ду лю-". A *cresc.* (crescendo) marking is placed above the vocal line. The piano accompaniment also features a *cresc.* marking below it. The piano part continues with a similar rhythmic pattern, showing a gradual increase in volume.

130

Ган. *f* бить, Лев-ке все рас-ска-жу.

Левко *p* Вот как! Ай да,

Л.  бать_ко! По_го_ди же, хрен ты старый!

Голова (*свирено*)
p *cresc.*

Лев_ко зе_лен е_ще, мо_ло_ко у не_

 *cresc.*

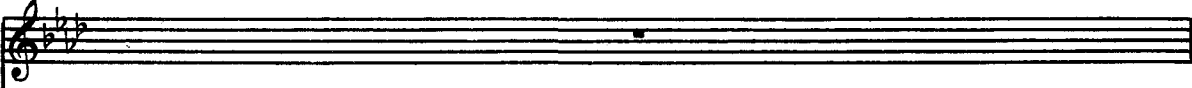
Л. 

Г.  _го на гу_бах не об_сох_ло! За_дам е_му

Л.  *mf* (*передразнивая Голову*)
Го_во_рит: хоть сед и крив он, все же он ли_хой ка_

Г.  знать я!

Л. зак! Го-ло-во-ю на се-ле-ты, так по-чест-ву-ем те.

Мт

Л. -бя!

Голова

По-лю-би, по-лю-би ме-ня, де-ви-ца-ду-

sf [p]

140 Ганна

Уй-ди, уй-

Г. -ша, при-го-лубь, при-лас-кай ты, кра-са-ви-ца, ме-

sf

Ган. *ди.*

Г. ня! До ро гих о же рель ев те бе я на да.

Ган. *p* у хо ди ж ско.

Л. *mf* Ну, по го ди ж! А я див.

Г. *f* рю, будешь краше всех девиц у нас ты на се ле. По смо три: хоть сед я,

Ган. ре е, нас у слышать мо гут, нас у

Л. люсь, что лишь о свадь бе речь за ве

Г. прав да, все же я ли хой ка зак; Го ло во ю на се

Ган. слышать мо-гут, мо-гут здесь!

Л. -ду, мой бать-ко глух!

Г. -ле я, о-то всех мне здесь по-чет!

p cresc.

Ганна *p* Стыд-но, стыд-но те-

Об. *f*

150

Ган. -бе, стыд-но, пан Го-ло-ва! Не при-ста-ло те-

Fl. *p* Cl.

Ган. *cresc.*

бе речь та ку ю ве сти! Не люб лю я те

Ган. *f* *pp*

бя и не бу ду лю бить, Лев ке все рас ска жу!

Левко *mf*

Вот что! Ай да,

Picc. 8

Л. *cresc.*

батько! Хо ро ши ж тво и про ка зы!

Голова *p cresc.*

Лев ко зе лен е ше, мо ло ко у не.

Г. го на гу-бах не об-сох-ло; за-дам е-му

160 Ганна

Левко

У-хо-ди ж ско-

Го-во-рит: хоть сед и

Г. знать я! Лев-ко мно-го те-бе пу-стя-

f *p* *cresc.* *rosso* *a* *rosso*

Ганн-ре-е. Нас у-слы-шать

Л. крив он, все же он ли-хой ка-

Г. ков на-бол-тал, зна-ю: мно-го те-бе Лев-ко

Ган. мо - гут, нас у -

Л. -зак! Го - ло - во - ю на се -

Г. пе - сен на - пел и го - ло - ву вскружил, зна - ю

Ган. -слы - шать мо - гут, мо - гут

Л. -ле он, так по - чест - ву - ем те -

Г. шаш - ни е - го, от ме - ня, по - го - ди, не уй.

00 **Animato**

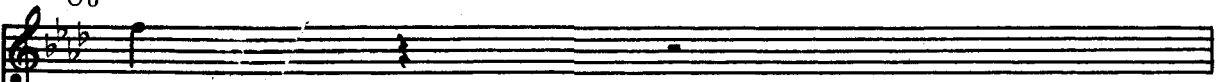
Ган. 
здесь.

Л. 
_бя! Ну по - го - ди же, бать - ко

Г. 
дет! По - лю - би, по - лю - би ме - ня, де - ви - ца - ду.

Animato

Ган. 
О - ставь ме - ня!

Л. 
мой, я рас - счи - та - ю - ся с то - бой! у - зна - ешь

Г. 
_ша! При - го - лубь, при - лас -

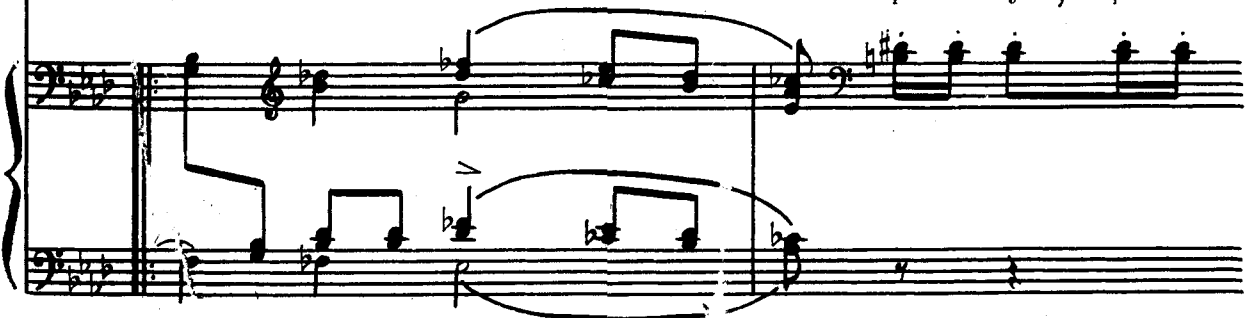

Ган. *f* Уи_ ди ско_

Л. ско_ ро у ме_ ня, как от_ би_ вате чу_ жих не_

Г. _кай ты, кра_ са_ ви_ ца, ме_ ня!

170 1.

Ган. *p cresc.* Входит толпа парубков.
рей, у слы_ шать мо_ гут лю_ ди

Л. *p cresc.* _вест! Эи, хлоп_ цы! Эи! Ско_ рей сю_
Смот_ ри_ те.

Г. *p cresc.* Коль лгу, не будь я Го_ ло_

2.

Ган. нас! мо-гут лю-ди

Л. -да! Ну по-го-ди же, бать-ко Эи, ско-рей сю.

Г. ва! Полю-би, полю-би меня, деви-ца-ду- будь я Го-ло.

p *f*

Ган. *Pp* нас!

Л. -да, хватай-те слов-но не-зна-чай е-го, да на смех под-ни.

Г. -ва!

Хор парубков

Л. *ми те!*

Парубки бегут к Голове, набрасываются на него, обнимают и целуют.
 Про-щай, Ган-на! Про-щай, Ган-на!

Т. Про-щай, Ган-на! Про-щай,

Б. Про-щай, Ган-на!

♩ = ♩
Vivace (Голова отбивается от них.)

Ган-на! Про-щай, Ган-на! Про-щай, Ган-на! Про-щай, Ган-на!

Про-щай, Ган-на!

Vivace
 Tr-ba

Голова

cresc.

на! Доброй но . чи! Прощай, Ган . на! (отскакивают) Го . ло .

Про . ва . ли . тесь все вы

к чер . ту! У . би . рай . тесь, я не Ган . на! Слов . но му . хи ле . зут

ва! Го . ло . ва! Э . то

Г. *Qc f*

к ме-ду! Да-м вам Ган-ну! У-би-рай-те-ся за от-ца-ми

пан Го-ло-ва!

190

Г. *ba*

вслед на ви-се-ли.

(Уходит поспешно.)

Г.

-цу!

Тр-ба

ХОР (хохот)

8. Речитатив и песня про Голову

Allegro ♩ = 138

Левко
Recit.

Гей! Хлопцы! Я у-веще-вал вас идти спать, но те-перь раз.

colla parte
pp

Л. ду-мал и го-тов хоть це-лю ю ночь сам гу-лять

Л. сва-ми! Хо-ти-те ли вы по-бе-
Т. Хор парубков

Вот э-то де-ло!

pizz. *Arch.*
Cor.

Л. сить хо-ро-шень-ко Го-ло-ву? Да, Го-ло-ву! Он управ-
Б.

Го-ло-ву?

20

Л. ляет ся у нас, как будто гетман какой-то. Ма ло то го, что помы.

Л. ка ет, как хо лопья ми сво и ми, подъ ез жа ет и к дев ча там на шим.

Rr

Cor.

30

[in] tempo (Allegro)

Т. Э то так! Что мы за хо ло пья?

Б.

[in] tempo (Allegro)

Э то так!

Прав да! По.

Мы, сла ва бо гу, воль ны е ка за ки!

Poco piu animato $\text{♩} = 152$

ка - жем е - му, хлоп - цы, что мы воль - ны е ка - за - ки, по -

Poco piu animato $\text{♩} = 152$

40

ка - жем, по - ка - жем! Коль Го - ло - ву, ре - бя - та, так и

пи - са - ря не ми - нем! Не ми - нем, не ми - нем!

Ss Recit. *p*

Не ми-нем и пи-са-ря! А у ме-ня, как на-

colla parte

Л. -роч-но, в у-ме сло-жи-лась сла-ва-я пе-сня про

Л. Го-ло-ву. Я вас вы-у-чу; да слушай-те: пе-ре-о-де-

60 *pp* *3*

Л. -вай- тесь во что ни по- па-ло!

ad lib. *mp* *3*

Левко играет на бандуре и поет; парубки подхватывают, ударяя в бубен.

Allegro vivo $\text{♩} = 96$

70

pizz.

p

cresc.

f

arco

Левко

80

p

Хлоп_цы, слы_ша_ли ли вы? На_шиль

p

90

Л.

го_ло_вы не креп_ки? Гой!

Т.

[*p*]

Хор

Б.

Гой, гу_ляй, гу_ляй, ка_зак!

[*p*]

mf

Гой, гу- ляй, гу- ляй, ка- зак! У кри- во- го Го- ло-

100

-вы в го- ло- ве рас- се- лись кле-п-ки. Гой! Гой, гу- ляй, гу-

Гой! Гой, гу- ляй, гу- ляй, ка- зак!

110

Л. *Tt mp staccato*

На бей, бондарь, Голову ты сталь

leggiere

Archi

mf *Fag. e*

120

Л. *pp unis.*

ны ми обр-у-ча-ми.

Т. *pp*

Вспрысни, бондарь, Голо-

Б. *pp*

pizz.

-ву ба-то-га-ми, ба-то-га-ми! Гой!

p

p

Гой, гу-ляй, гу-

mf

130

Уи

Гой!

ляй, ка - зак! Гой, гу - ляй, гу - ляй, ка - зак!

140

Левко

Го - ло - ва наш сед и крив, стар, как бес, а

pizz. *pizz.*

p *arco*

150

Л.

что за ду-рень! Гой!

Гой, гу - ляй, гу - ляй, ка - зак! Гой, гу.

p *p*

Т. Б.

160

ляй, гу ляй, ка зак! При ве ред лив, при хот лив,

ле зет к дев кам, ах, он ду рень! Гой, гу ляй, гу ляй, ка

Гой!

170

зак! Гой, гу ляй, гу ляй, ка зак!

Гой!

Vv Левко
mf staccato

И те - бе ль лезть к па - руб - кам; те - бя б

leggiero
p

180

Л.

нуж - но в до - мо - ви - ну.

pp (unis.)

По у - сам да

pp

190

по ше - ям, за чуп - ри - ну, за чуп - ри - ну.

p Гой, гу- ляй, гу- ляй, ка- зак! Гой, гу- ляй, гу- ляй, ка-

p Гой! Гой!

Левко *Ww* **200**

По у- сам да по ше- ям.

-зак! По у- сам да по ше- ям.

За чуп- ри- ну, за чуп- ри- ну. Гой!

За чуп- ри- ну, за чуп- ри- ну. Гой, гу- ляй, гу-

Гой!

Музыкальный фрагмент системы 210. Включает вокальные партии и фортепиано. Вокальные партии содержат следующие тексты:
 - ляй, ка - зак! Гой! Гой, гу.
 Гой, гу. ляй, гу. ляй, ка. зак! Гой!

Музыкальный фрагмент системы 220. Включает вокальные партии и фортепиано. Вокальные партии содержат следующие тексты:
 - ляй, гу. ляй, ка. зак! Гой!
 Гой, гу. ляй, гу. ляй, ка.

Левко

Музыкальный фрагмент системы 220, посвященный персонажу Левко. Включает вокальные партии и фортепиано. Вокальные партии содержат следующие тексты:
 Гой!
 Гой!
 -зак! Гой!

ЗАНАВЕС

Музыкальный фрагмент системы 220, посвященный фортепиано. Включает фортепиано.

ДЕЙСТВИЕ ВТОРОЕ

КАРТИНА ПЕРВАЯ

9. Трио

Tempo di Polacca ♩ = 100

ЗАНАВЕС

Внутренность хаты Головы; справа дверь в чулан, слева дверь на улицу; поздний вечер. Голова, Винокур и Свояченица.

А Голова

30

Musical score for the first vocal part, 'А Голова'. It includes a vocal line and a piano accompaniment. The piano part is marked 'p Archi'.

Ско-ро ль ду- ма-е-те вы ва-шу вин-ни-цу по-ста-вить?

Г.

Musical score for the second vocal part, 'Г.'. It includes a vocal line and a piano accompaniment.

В э-ту о- сень, аль-зи-мой вы ку-рить ви-но нач-не-те?

Свояченица

p

И все время, сват, на се_ле у нас

Об.

40

Винокур

mf

про_жи_ве_те_вы? Про_жи_ву; а к По_кро_

f *sf*

f *p*

-ву, бог даст, может, и за_ку_рим. На По_кров, хоть

colla parte *p* *mf*

cresc.

что у_год_но про_за_кла_дывать го_тов я, коль не бу_дет сам но.

p *ad lib.* *rit.*

В. га ми крен де лей пи сать не мецких

a tempo p

В. по до ро ге Го ло ва! Ха, ха, ха, ха, ха,

Об. *p* *cresc.* *f*

Свояченица

mf

Ну, сват, дай-то бо же! Ну, сват, дай-то бо же.

В. ха, ха, ха, ха, ха, ха, ха, ха, ха, ха, ха, ха, ха, ха,

Голова *mf*

Ну, сват, дай-то бо же! Ну, сват, дай-то бо же.

Св. *f* У те-бя, сват, по-пи-ру-ем. По-пи-ру-ем

В. *f* что у-год-но про-за-кла-ды-вать, про-за-кла-ды-

Г. *f* У те-бя, сват, по-пи-ру-ем. По-пи-ру-ем

Св. мы, сват, по-пи-ру-ем мы, сват.

В. -вать го-тов, про-за-кла-ды-вать го-тов.

Г. мы, сват, по-пи-ру-ем мы, сват.

Tr-be *p*

p *cresc.*

В. слы-шал ли ты, сват, что вы-ду-ма-ли нем-цы? Ско-ро, го-во-рят, ви-

В. -но курить-то ста-нут не дро-ва-ми, как чест-ны-е хри-сти-а-не,

mf *ff*

70 *riten.* *f.* *a tempo*

В. а ка-ким-то, го-во-рят, чер-тов-ским па-ром!

Голова

Что за дур-ни э-ти *a tempo*

sf *Cl.* *p*

mf

В. Что за дурни э-ти нем-цы! Ба-тогом бы их, про-

Г. нем-цы! Ба-тогом бы их, про-кля-тых!

В. -кля-тых! Слы-ха-но ли де-ло, что-бы можно бы-ло па-ром ки-пя-

Г. Слы-ха-но ли де-ло, что-бы можно бы-ло па-ром ки-пя-

80

В. -тить что?

Г. -тить что? Е-ще ма-ло, сла-ва бо-гу, ви-но-ку-рен раз-ве-

mf

p

В. Е_ще ма_ ло, сла_ва бо_ гу, ну, а встарь до са_мых Ро_ мен

Г. ло_ся.

90

В. боль_ше двух не на_считать бы ви_ниц от Кре_менчу_га.

Об.

p

Свояченица

p

И все вре_мя, сват, про_жи_вете вы без же_ны у нас?

В. А на

f

Св. *mf*

Буд-то не хо-ро-ша? (с выражением)

В. что о-на? Ста-ра, як бис, и ха-ря вся в мор.

sf *p* *mf*

100 rit. a tempo D

Св.

В. ши-ри-на, как буд-то по-рожний ко-ше-лек! Ха, ха, ха, ха, ха,

а tempo об.

pp *f*

Св. *mf*

Ну, хо-ро-ша же! Ну, хо-ро-ша же!

В. Голова ха, ха, ха, ха, ха, ха, ха, ха, ха, ха, ха, ха, ха, ха!

mf

Ну, хо-ро-ша же! Ну, хо-ро-ша же!

Св. *f*
На-сме-шил, сват! Вот по-те-ха, хо-ро-ша тво-

В. *f*
Хо-ро-ша же! Хо-ро-ша же! Хо-ро-ша мо-

Г. *f*
На-сме-шил, сват! Вот по-те-ха, хо-ро-ша тво-

110

Св.
-я же-на, хо-ро-ша тво-я же-на!

В.
-я же-на, хо-ро-ша мо-я же-на!

Г.
-я же-на, хо-ро-ша тво-я же-на!

10. Сцена Каленика и рассказ Винокура

В хату вваливается пьяный Каленик и не обращает внимания на прочих.

Moderato ♩ = 100

Каленик

10

p

Ишь как

pp

20

К.

рае-тя-нул до-ро-гу са-та-на, сын вра-жий!

К.

Сколь-ко вре-ме-ни и-дешь ты,

(садится на лавку)

E 30

К.  *a* кон - ца все не - ту.

К.  Но - ги как буд - то пе - ре - ло - мал кто!

К.  Ба - ба! На печь к те - бе не при - ду,

К.  но - ги бо - лят! До - стань - ка тамлучше ту.

К. 50

f *p*

луп; нет, по го ди! Я сам е го луч ше до ста ну.

Голова *mf*

f

За э то люб лю: при шел, да и рас по ря жа ет ся как до ма.

Г. *f*

Вы про во дить е го по доб ру по здо ро ву!

60 *p* **Винокур**

p

О ставь, о ставь, сват, от дох нуть; э то по лез ный че ло век, по.

В.  *большакого бна. роду, винница славно пошла б.*

Roso meno mosso

p Каленик (печально)

70 (как бы просыпаясь)

К.  *Что-то, как старость придет? Добро бы ска-*

К.  *затя еще, что пьян, так вот же не пьян! Ей-*

К.  **F** *rosso accel.* **80** *богу, не пьян!.. Ей-богу, не пьян,*

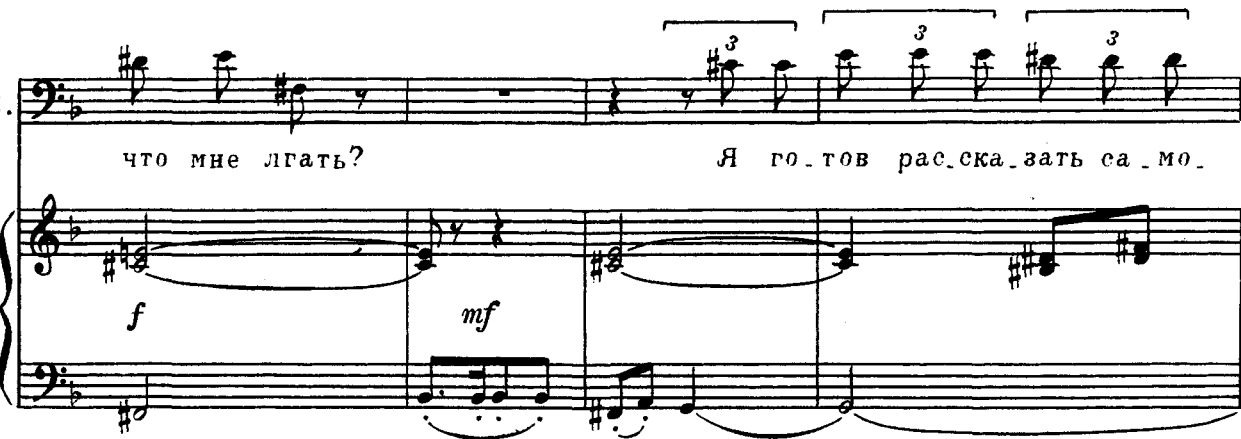

К. 

что мне лгать? Я го-тов рас-ска-зать са-мо.

f *mf*

К. 

90

-му Го-ло-ве!.. Что мне он? Сам се-бе я Го-ло-ва!

f *f quasi maestoso*

К. 

ff *riten.*

Чтоб е-го, од-но- гла-зо-го чер-та, во-зъм пе-ре-е-ха-
Голова f

sf *riten.*

Э.

G Poco più mosso (Каленик укладывается на лавку и засыпает.)

100

К. ло!

Г. ге! Влез_ла сви_нья в ха_ту, да и ла_пы су_ет на

Poco più mosso

Камень, брошенный с улицы, разбивает окно
и падает к ногам Головы.

(Поднял камень, держит его и рассматривает.)

Г. стол! Ес_ли б я знал, ес_ли б я знал, ка_.

Г. -кой э_то ви_сельник бро_сил, я бы от_учил е_го ки_.

110

G. *f* *cresc.*

-дать.ся; чтоб по-да-вить.ся е-му э-тим кам-нем!

Allegro $\text{♩} = 138$

Винокур (в ужасе)

f *p* *Ob.*

Стой! Стой! Бо-же со-хра-ни те-бя, свят,

120

B.

на том и на э-том све-те по-бла-го-словить ко-го-нибудь

B.

э-той по-бранко-ю! Ты не зна-ешь, вер-но, что слу-

Свояченица *p*

С те_щей?

В. *p*

чи_лось с по_кой_но_ю те_щей мо_ей?

Голова *p*

С те_щей?

Moderato, quasi Allegretto ♩ = 100

130 Винокур *p*

Ве_че_ром, как

Fag. *p* *tr*

В. *p*

пом_нит_ся, не поздней вот э_того, те_ща се_ла у_жи_нать,

140

V. 

с ней тесь по-кой-ный мой, най-мыт, да най-мыч-ка, да де-тейш-тук

V. 

пя-те-ро. Те-ща от-сы-на-ла в мис-ку га.

150

V. 

лу-шек не-мно-го, что-бы не так го-ря-чи о-ни

V. 

бы-ли. Все про-го-ло-да-ли-ся и, недол-го ду-ма-я,

160

V. *p*
 взде- ши на спич-ки их, на- ча-ли есть. Вд-руг че-ло-

V. *p*
 -век, не-из-вест- но ка-ко-го он ро-ду,

170

V. *p*
 про-сит е-го до-пус-тить до тра-пе-зы.

Meno mosso *riten.* *Tempo I*

V. *f*
 Го-стю спич-ку по-да-ли. На-до быть, что е-го-ло-ду, как нач-нет у-

180

V. *пи - сы - вать* гость га - луш - ки спич - ко - ю, слов - но се - но

V. *вол!* Съе - ли лишь все по од - ной,

190

V. за дру - гой по - тя - ну - лись, - дно бы - ло чис - то, как

V. по - мост у па - на.

V. *p*

Те-ща сно-ва всы-па-ла, ду-ма-ет, на-ел-ся гость, ста-нет есть по-

V. ме-не-е; вы-шло же и на-че, он стал у-пи-сы-вать

Allegro moderato

V. е-ще боль-ше пре-жне-го. «А чтоб пода-вил-ся ты э-ти-ми га-

Poco più mosso

V. *p*

-луш-ка-ми!» те-ща тут по-ду-ма-ла. Вд-руг он по-лех-нул-ся и у-пал;

Голова

V.

ки-ну-лись, и дух вон: у-да-вил-ся. Так е-му, про-кля-то-му, и на-до!

Винокур

Так бы, да не так-то вышло! С тех пор не было по-

L Adagio $\text{♩} = 69$

220

V.

ко-я моей теще. Чуть лишь толь-ко ночь, и

V.

та-щит-ся мер-твец. Ся-дет на тру-бу, в зу-бах га-луш-ку дер-жит.

Più mosso

mf

V. Днем спокойно все, и слу-ху нет о нем; толь-ко

230

Adagio

V. ста-нет при-мер-кать, взгляни на

V. крышу: уж и о-сед-лал, со-ба-чий сын, тру-бу...

V. Голова И га-луш-ка в зу-бах...

И га-луш-ка в зу-бах?

11. Песня про Голову, Сцена и Трио

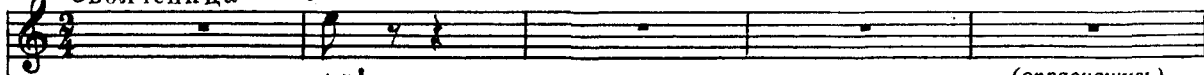
Allegro vivo $\text{♩} = 96$ М Свояченица *f* *Λ*

Аи!

(оправившись)

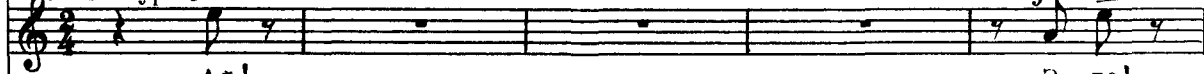
Винокур *f* *Λ*

Аи!

Э - ге!

Голова

Ка - кой там дья-вол?

Allegro vivo $\text{♩} = 96$ 

Звуки бубна и гудков за сценой.

10

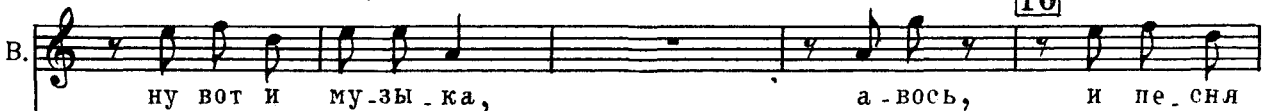

ну вот и му-зы-ка,

а - в ось,

и пе - с ня

(Качает головой в такт, курит мольку и старается подпевать.)

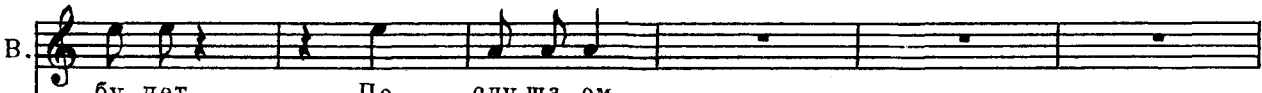

бу - дет.

По - слу - ша - ем.

Левко (за сценой)

Го - ло - ва наш сед и крив,

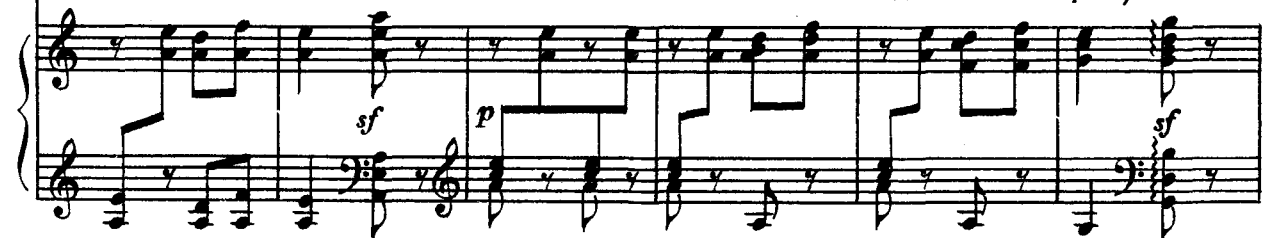

стар, как бес, а что за ду - рень! Гой!

Т.

Хор (за сценой)

Б.

Гой, гу - ляй, гу - ляй, ка -

зак! Гой, гу - ляй, гу - ляй, ка - зак! При - ве - ред - лив,

N ff

30

ff

при - хот - лив, ле - зет к дев - кам, ах, он ду - рень! Гой, гу -

Гой!

-ляй, гу - ляй, ка - зак! Гой, гу - ляй, гу - ляй, ка - зак!

Левко (за сценой)

И те - бе лезть к па - руб - кам, те - бя б

Л. на - до в до - мо - ви - ну *staccato*
Т. *p unis.*
Б. По у - сам да *p staccato*

(Все время с наслаждением слушавший и подпевавший)

Винокур

(к Голове)

Слав_ на_ я пе - сня,
 по ше - ям, за чуп - ри - ну, за чуп -

60

p

V.

сват, жаль, что Го_ло_ву в ней по_ми_на_ют
 -ри_ ну! Гой, гу - ляй, гу - ляй, ка - зак! Гой, гу -
 Гой! Гой!

p *f*

V. не со - всем бла - го - при - лич - ны - ми сло - ва - ми . Ой, гу -

-ляй, гу - ляй, ка - зак! По у - сам да

V. -ляй, ка - зак! Ой, гу - ляй!

по ше - ям, за чуп - ри - ну, за чуп - ри - ну,

Q Molto allegro $\text{♩} = 132$

V.

Гой! Сно_ ва!

Molto allegro $\text{♩} = 132$

(Выбегает за дверь.)

80 Голова

По_ го_ ди_ те_ ж, не_ го_ дя_ и!
За_ пе_ вай!

(Свояченица становится в дверях хаты, глядя на улицу. Голова возвращается, таща переодетого Левко.)

f^Λ

90

Г. Нет, ты не увернешься от меня!

Г. Мы е-го в тем-ную ка-мо-ру! А

Г. там разбу-дим ни-са-ря, всех де-сят-ских со-бе-рем,

Г. пе-ре-ло-вим не-годя-ев и бу-я-нам у-чи-ним ре-зо-
colla parte

Г. лю- ци-ю се- го- дня ж!

огонь; в хате темно; человек (Левко) в вывороченном тулупе вырывается и выбегает на улицу. Голова бросается за ним; из двери вталкивают в избу Свояченицу.

(Голова, воображая, что поймал

убежавшего, тащит ее в комнату.)

Свояченица

120

О-ставь же, о-ставь же!

Голова

Ку-да? Нет, брат! Не уи-дешь! Не уи-дешь!

Tr-ni

Св. Э - то я, э - то я!

Г. Не по - мо - жет, не по - мо - жет! Ку - да? Не по - мо - жет;

p *f* *dim.*

130

Св. О - ставь же, о - ставь же. Э - то я, э - то я!

Г. хо - ть виз - жи, хо - ть пи - щи са - мим чер - том, а не ба - бой!

p

(Вталкивает Священницу
в комнату и запирает дверь.)

Св. Я!

Г. Ме - ня, ме - ня не про - ве - дешь!

ad lib. *p cresc.* *ff*

140

S. Cor. *pp* T-go

G. *p* А я к те - бе хо -

Viol.

Писарь *p* А я к тво - ей ми - ло - сти, пан Го - ло -

G. тел ид - ти, пан пи - сарь.

150

П. - ва!

G. Чу - де - са за - ве - ли - ся, пан пи - сарь!

П.

Чуд - ны . е де - ла , пан Го - ло - ва .

8

П.

Т

Голова

А что?

Хлоп - цы бе - сят - ся , бес -

П.

чи - щству - ют на у - ли - це ; тво - ю ми - лость ве - ли - ча - ют сло -

8

Cor.

Об.

170

П.  - ва - ми та - ки - ми, что и ска - зать стыд - но.

П.  Са - мый глав - ный из

180

П.  них от ме - ня не уй - дет!

П. *U f*  Рас - пе - ва - ет он те - перь

П.

в той ха-те, где ко-лод-ни-ков са-жа-ют.

Голова

А в чем о-дет он, пан пи-сарь?

Писарь

В чер-ном вы-во-ро-чен-ном ту-лу-ле.

200 Голова

А не лжешь ли ты, пан пи-сарь? Что, ес-ли

Г. *cresc.*

э - тот со - рва - нец си - дит те - перь у ме - ня в ко - мо - ре?

210 Писарь

Нет, пан Го - ло - ва! Ты сам, не во

Сог.

pp *mf* *V* *p*

II.

гнев ска - зать, со - гре - шил не - мно - го. Ог -

Голова

[f]

Ог - ня, Да.

Tr-be

p cresc.

Винокур

ff 220

cresc. Ог-ня! Мы рас-смо-трим е-
 -ня, ог-ня! Мы рас-смо-трим е-
 -вай те ог-ня! Мы рас-смо-трим е-

Allegro ♩ = 126

-го!
 -го! (отворяет дверь) (отступая при виде Свояченицы)
 -го! Кой черт! Своя-че-ни-ца...

Allegro ♩ = 126

Свояченица (гневно)

Ска-жи пожалуйста, ты не свих-нул е-ще с по-

f *p* *f* *f* *f*

f *juridso*

Св. след-не-го у-ма? Бы-ла ли в од-но-глазой, ду-

Св. -рац- кой баш-ке тво- ей од- на хоть капля моз- гу,

Св. ко-гда тол- кал ме-ня в ко-мо-ру? Не кри-ча-ла ли те-

Св. -бе, что э-то я? Схва-тил, мед-ведь прокля-тый,

240

mf *mf cresc.*

Св. да и тол-ка-ет, Чтоб те-

p molto e cresc.

(Убегает на улицу.)

Св. 3
бна том свете чер-ти тол-кали!

Голова (остолбенева)

Да, я ви-жу, что э-то ты! Что ска-жешь, пан

pp *p*

250

Г. пи-сать, не шель-ма ли э-тот про-

Винокур

mf
Шель_ма, пан Го_ло_ва!

Писарь

mf
Шель_ма, пан Го_ло_ва!

Г. кля_тый сорви_ го_ло_ва?

pizz.

p

Г. Не по_ра ли всех по_вес этих про_школить хо_ро_.

p

Винокур

mf
Писарь Дав_но по_ра.

Г. _шенько? Дав_но по_ра, пан Го_ло_ва.

Свояченица (за сценой)

260

Аи!

Г. О. ни, дур - ни, за - бра - ли се - бе...

Аи!

Г. кой черт! Мне по - слы - шал - ся го - лос сво - я - че - ни - цы?

Г. О. ни, дур - ни, за - бра - ли се - бе, что я им

Г. ров - ня! Что я какой-нибудь их брат, простой казак!

270

(припоминает)

Г. В тысяча... В тысяча... Вот

Г. эгих проклятых названий годов, хоть у бей, не пом - ню.

Poco meno mosso. Maestoso $\text{♩} = 104$

Г. Дан был комис - са.ру приказ вы - брать из всех ка. заков,

(Поднимает палец кверху с гордостью.)

280

Г. *p* *pp*

кто бы был по_смы_шле_не_е всех, О!

Г. *p* *pp*

да! кто бы мог про_во_жа_тым ей быть.

290

Винокур

Из_вест_но всем, что за_слу_жил ты

Писарь

Из_вест_но всем, что за_слу_жил ты

Г. *p* *pp*

О! Я...

В. ми. лость цар. ску. ю и ла. ску.

П. ми. лость цар. ску. ю и ла. ску.

Г. Я то. гда... (опомнясь) *mf* Recit. *animato* А э. то. го

sf *colla parte* *p*

Г. дья. вола в выво. ро. чен. ном ту. лу. не [f] (грозно) в при. мер дру. гим за. ко.

f [f] *cresc.* Tr-be e Tr-ni

Г. 300
_ вать в кан. да. лы и на. ка. зать при. мер. но.

sf

Recit.

Г. 

От ко́го ж Го́лова по_ ставлен, как не от ца_ ря?

pp colla parte

Moderato quasi maestoso $\text{♩} = 104$

У Писарь

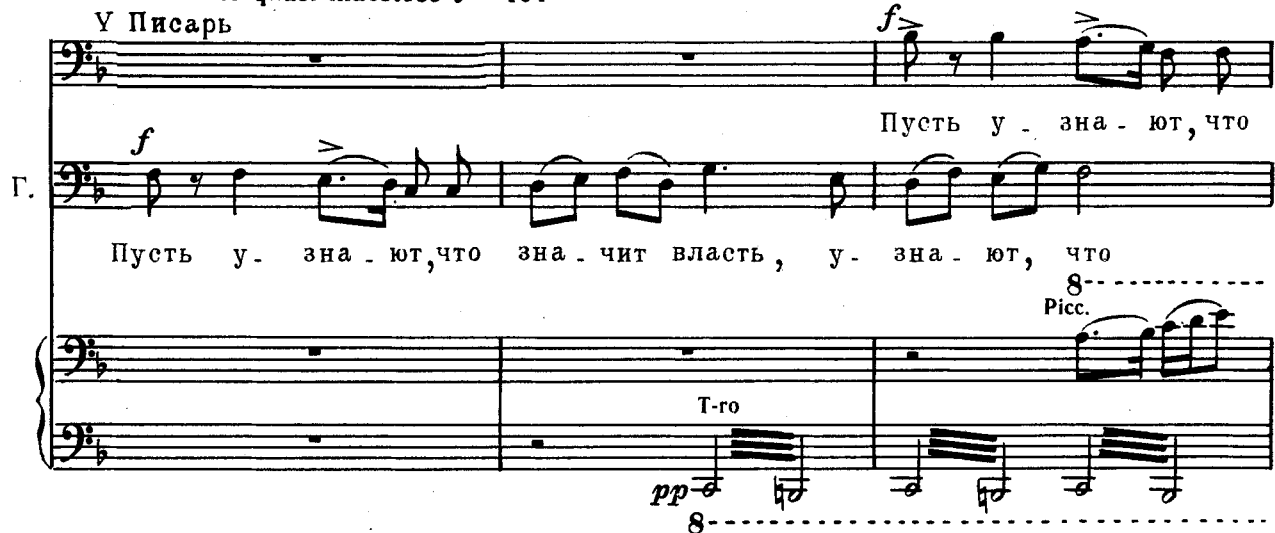
Г. 

Пусть у_ зна_ ют, что

Пусть у_ зна_ ют, что зна_ чит власть, у_ зна_ ют, что

f

pp *T-ro*

8-
Picc.

Винокур

Г. 

Пусть у_ зна_ ют, что зна_ чит власть, у_

зна_ чит власть, у_ зна_ ют, что зна_ чит власть,

зна_ чит власть, пусть у_ зна_ ют, пусть у_ зна_ ют,

8-

310

Recit. (в сторону)
p

V. зна ют, что зна чит власть. Та-ко-го бче-ло.

П. что зна чит, зна чит власть.

Г. что зна чит власть.

8-----
Cl. *mp* Ob. *mf* Tr-ba *f* *p* *colla parte*

8-----

V. ве-ка и при вин-ни-це держать на всяк слу-чай не ху-до, *pizz.*

rit. *p* ро-со а ро-со

V. иль повесить на верши не дуба вме-сто па-ни-ка-ди.

Cl. *colla parte*
Fag. *colla parte*

320

(фальцетом)

a tempo

В. 

ла! Ха, ха, ха, ха,

Писарь

Голова 

Пусть у.

Пусть у. зна. ют, что

8-
Picc.
mf

В. 

ха, ха, ха, ха, ха, ха, ха, ха, ха, ха, ха, ха, ха, ха,

П. 

-зна. ют, что зна. чит власть, пусть у. зна. ют, что зна. чит

Г. 

зна. чит власть, пусть у. зна. ют, что зна. чит власть,

8-

[più mosso]

В. ха, ха, ха, ха, ха, ха, ха, вме - сто

П. власть, пусть у - зна - ют, что зна - чит

Г. пусть у - зна - ют, что зна - чит, что зна - чит

8.

[più mosso]

330

В. па - ни - ка - ди - ла,

П. власть, что зна - чит власть, что

Г. власть, что зна - чит власть, что

V. па - ни ка -

П. зна -

Г. зна -

f

V. -ди - ла.

П. -чит власть.

Г. -чит власть.

ff

ЗАНАВЕС

340

Vc

Vc

КАРТИНА ВТОРАЯ

12. Финал

Улица в деревне около хаты Писаря. Возле хаты чулан вроде пристройки; ночь, луна. Голова, Писарь и Винокур идут к чулану.

Moderato ♩ = 100

ЗАНАВЕС

[p]
pizz. p

10

Голова

20

Здесь?

This system shows the vocal line for 'Голова' (Glova). The vocal line is mostly rests, with the text 'Здесь?' (Zdes'?) appearing at the end.

Tromb. mf Corni

This system shows the piano accompaniment and the entrance of the horns. The piano part continues with a rhythmic pattern. The horns enter with a melodic line. Dynamics include piano (*p*) and mezzo-forte (*mf*).

Винокур

(нерешительно)

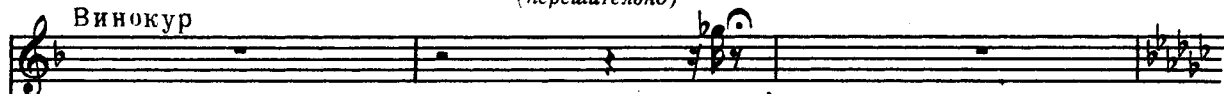

Писарь

(трусливо)

Стои!

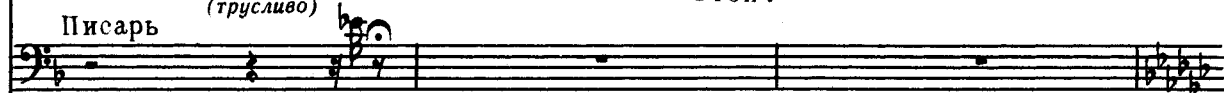

Да.

(повелительно)

Стои!

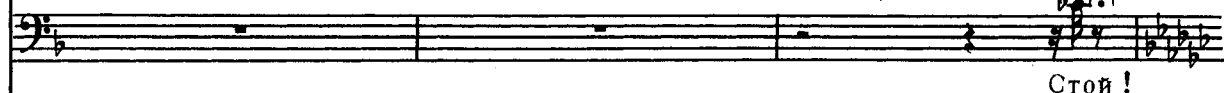

[p]

Allegro giusto $\text{♩} = 138$ Più sostenuto $\text{♩} = 100$

А а (посмотрев в замочную скважину, в ужасе отскакивает)

f

Са га.

mf *cresc. molto**fp**pizz.*

на! Са та.на! Э. то сам са. та.на. Са. та.

Винокур и Писарь поочередно смотрят в замочную скважину и тоже отскакивают.

30 Винокур

(дрожит, как лист)

Г. *f*

на! Э - то сам са - та - на!

Са - та -

В. *p*

на! Са - та - на! Э - то сам са - та - на! Са - та -

Са - та - на! Са - та - на!

В. *f*

на! Э - то сам са - та - на!

Писарь

Г. *f*

Э - то сам, э - то сам, сам са - та - на!

Са - та -

V. Са - та - на! Э - то сам!

II. -на, са - та - на. Э - то сам са - та - на! Са - та -

Г. *f* Огня! Огня!

V. Э - то са - та - на!

II. -на. Э - то сам са - та - на! Ог.

Г. *f* Живей огня! Живей огня, живей

40

Più mosso ♩ = 120

V.

П.

Г.

Tr-be

sf

p

V.

П.

Г.

sf

Г. *Bb*

pizz.

(всплеснув руками)

Винокур *f*

Что вы, братцы!

Слава богу, во ло_ са чуть не в снегу, а не

Cl.

50

на_ жи_ ли

у_ ма:

не слы_

ха_ ли,

что не мо_

жет от про.

Fag.

Свояченица (в чулане)

f

Что вы,

сто го от ог_ ня

за_ го_

реть_ ся са_

та_ на?

Св. *Голова*
 брат_цы, я не ведь_ма, э_то
 Са_та_на, са_та_на.

Св. *Винокур*
 э_то я! *mf*
 Лишь ог_.

Г.
 Э_то сам са_та_на!

В.
 нем из люль_ки мож_но си_лу чер_то_ву под_жечь! По_го.

Свояченица

60

Что вы, что вы? По-гу-
(Собирается поджигать солому из трубки.)

Голова ди-те, я у-ла-жу.

Са-та-на!

Св. -бить что ль ме-ня, вер-но, вы хо-

Г. Са-та-на, э-го сам

Св. Писарь-те!

Г. Стой-те, братцы!

Г. са-та-на! Об.

П.

Не берите по-на-прасну вы греха: может то не са-та-на.

cl.

Andante sostenuto

(говорит в большом волнении, оглядываясь на дверь чулана и тыча пальцем в ту

Писарь

Сс

70

П.

Ес-ли о-но, то есть то са-мо-е, что там си-

p *f*

сторону)

П.

-дит, со-гла-сит-ся по-ло-жить крест-но-е зна-ме-нье,

p *sf*

Все подходят

П.

то э-то верный знак, что не черт.

sf *p*

V-c.
V-ni
C-b.

Винокур

медленно к чулану, протягивая руки. Чур ме-
 ня, са-та-на!
 Чур ме-ня, са-та-на!

ня, са-та-на!
 Если не пошевелишься с места, мы

80
 от во-рим дверь. Пере-крестись. (с удивлением)
 Голова Кой черт! Да э-то
 pizz. Archi pp

Poco più mosso

G. *mf* *3* *3* *3* *3*

точ.но сво. я.че.ни.ца; ка.ка.я не.чи.стая си.ла,ска.жи, те.

G. *mf* *3* *3* *3* *3* *3*

бя за.та.щи.ла в ко.ну.ру, ку.ма? Об. Про.кля.ты.е хлоп.цы сх.ва.ти.ли ме.

f *cl.*

Св. *3* *3* *3* *3* **90**

ня, в ок.но о.пу.сти.ли и став.нем за.би.ли. *(типо)* *p* *3*

G. *p*

А ве.дь и

G.

в.пра.в.ду пет.ли у став.ня о.то.рва.ны.

Allegro ♩ = 126

Свояченица (подступает к Голове)

Хо - ро - шо ж ты, од но гла зыи са та на! Ве дь я

pizz.

Св. твердо зна ю у мы сел то твои: ты хо тел, ты рад из ба вить ся ме ня, чтоб сво.

100

Св. ...бодней во ло чить ся мог се дой! Что бы не смо тре ла, не ви де ла,

Св.

чтобы не слыха. ла, не ве. да. ла, как бла. жит

Св.

ста. рый хрен, как ду. рит дед се. дой,

Св.

как во. ло. чит. ся за див. ча. та. ми. А?

Голова (про себя)

Не на шут. ку тут вме.

110

Dd

Св. *f* Что? Нет? Разве, думаешь, не знаю ни че-

Г. шался са-та-на!

mf

Св. го? О-ду-ре-ла что ли, думаешь, и я? Знаю все, о чем ты с Ганной гово-

8-

Св. -рил; за не-е ты, старый, сватался вче-ра. Греховодник старый, где тебе на.

8-

Св.

дуть! По-годи, у-жо разде-лаюсь с то- бой! По-смо-три-ка хо-рошень-ко на се-

Св.

Ее

бя: ну приста-лоль во-лочь-ся-то те-бе? Во-ло-чь-ся за-дивча-та-ми о-

Писарь

p

Нет,

Голова

p

Не на шут- ку,

cresc.

Св. *хоч? Молодить-ся, одноглазый, захотел, вишь, когда дурить задумал старый*
 Винокур

П. Нет, тут вме-шал-ся

Г. не на шут-ку тут вме-шал-ся

Г. не на шут-ку тут вме-шал-ся

Св. *дед! По-смотри-ка, из се-бя-то ты ка-ков! А!*

В. са-та-на сам!

П. са-та-на сам!

Г. са-та-на сам!

Т. Десятские тащат пьяного Каленика.

Animato

Хор Б. *Пой-ма-ли,*

Т. *f*

Б. *f sf*

Animato

Св. *sf* (Убегают)
Что?

Каленик *f*
Сам себе я Го-ло-ва!

пой-ма- ли.

sf

Винокур 130 *f*

[ff] Писарь *ff*
Вы с у- ма со-шли!

К. Сам себе я Го-ло-ва! Вы с у- ма со-шли!

Г. Что вы! Что вы! Вы с у- ма со-шли!

ff *sf* *sf* *f*

V. 

II. 

Г. 

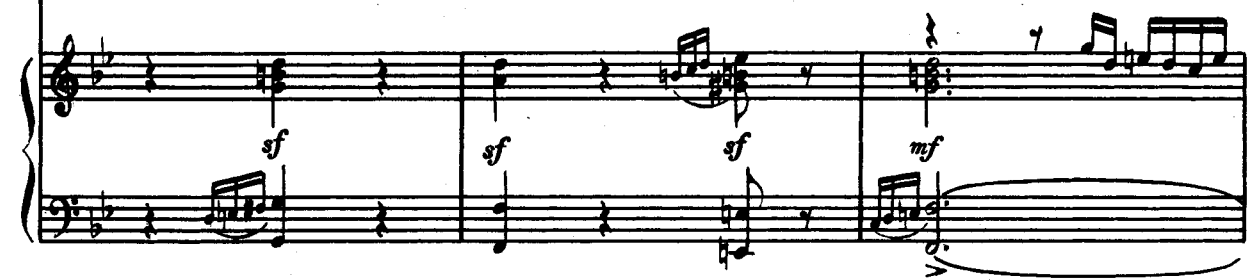

Г. 

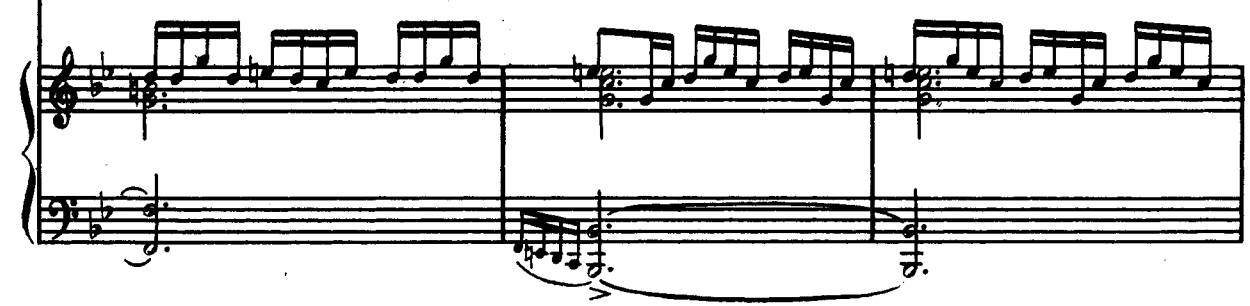

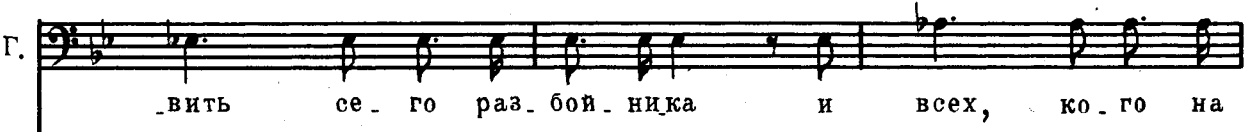
Г. 

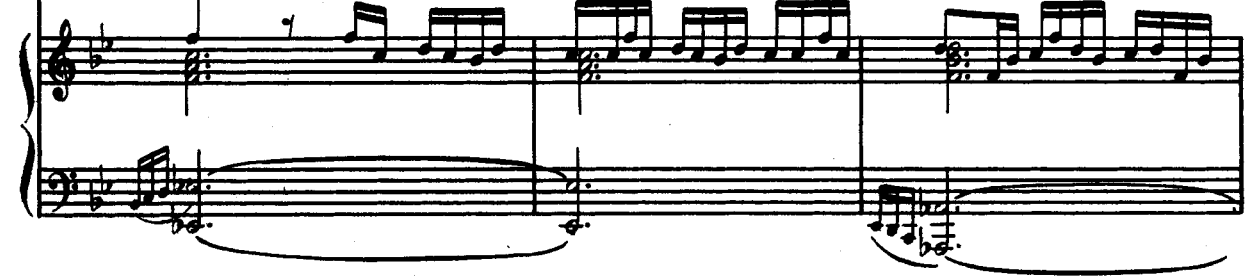

Г. у. ли. це най-де- те. Десятские кланяются в ноги.

Т. По. ми. луй,

Т. Б. пан Го. ло. ва! По. ми. луй, пан Го. ло. ва!

У. ви. дал бы ты, ка. ки. е ха. ри,

Голова

f

Дам я вам пе.ре.по.

за.пу.гать до смер. ти мо.гут!

150

Г. ло.ху! Что? Вы не хо.ти.те слу.шать.ся? Вы, вер.но,

Г. держи.те их ру.ку? Вы бун.товщи.ки! Я ко.мис.

Г. *p*

- са - ру до - не - су на вас. Сей - час же, слы - ши.

p *cresc.*

160 *rosso accel.*

Г. *f*

- те, сей - час бе - ги - те, пти - це ю ле - ти - те! Что б я вас, что б вы мне!

Allegro molto ♩ = 152

Т. *f*

Сей - час, сей - час, сей - час. (бегут)

Б.

Allegro molto ♩ = 152

ЗАНАВЕС

ff

170

ДЕЙСТВИЕ ТРЕТЬЕ

13. Сцена русалок

а) Украинская ночь и песни Левко

Molto andante $\text{♩} = 60$

1. Cor. *pp* 2. Cor. *p* 3. Cor. *mf* V-ni

This system shows the beginning of the piece. The piano part (left) features a melodic line in the right hand and a more rhythmic accompaniment in the left hand. The strings (right) play a sustained harmonic accompaniment. Dynamics range from *pp* to *mf*.

4. Cor. *pp* Archi

10 pizz.

Cor. solo *pp* poco cresc. dim.

This system features a solo for the first horn (1. Cor. solo). The piano part continues with a rhythmic accompaniment. Dynamics include *pp*, *poco cresc.*, and *dim.*

A

1 Cor.

20

2 Cor.

3 Cor.

4 Cor.

pp

Archi

3 Cor.

pizz.

Cor. solo

30

Левко (входит)

B

Cl.

V-c.

Как

p

Л. ти - хо, как про - хлад - но туг,

pizz.

Л. как ис - крит - ся кра - си - во пруд!

40

Л. Как сла - док за - пах то - полей!

pizz.

Л. Все спит, не спит лишь со - ло - вей! И гром - ко,

Л.
 гром - ко пе - сня раз да - ет - ся. Как ти - хо,

50 Л.
 ти - хо: лист не шелохнет - ся, а ме - сяца си -

Л.
 - янь - е льет - ся! Ах! что - то снится

Л.
 Га - ле ми - лой, и пом - нит ли во сне о Лев - ке?

Allegretto $\text{♩} = 120$ Левко (играет на бандуре) 60

Poco meno mosso $\text{♩} = 80$ 70

Л. Спи, мо - я кра - са - ви - ца, слад - ко спи!

V-ni

Cor.

p ppp molto legato

Л. Ра - дост - ный, свет - лый сон на те.

80

Л. *ба сле - ти, ра - дост - ный, свет - лый сон*

Л. *росо rit. а tempo* **90**
на те - бя сле - ти.

Л. *с*
Ду - ма - ешь ли, гре - зишь ли о - бо мне?

Л. **100**
Я ж день и но - чень - ку мыс - лю

Л. о те. бе! Я ж день и но. чень. ку

Сf. *pp*

roco rit.

Л. мыс. лю о те. бе.

Roco più mosso

D

120

Л. Пусть те. бе при. гре. зит. ся слад. кий,

pp

Л. слад. кий сон, до. люш. ка счаст. ли.

f

130

Л. *pp*
 -ва - я со ми - лым друж - ком.

Л. *Ер*
 Снит - ся пусть, что вме -

140

Л.
 -сте мы, вме - сте жизнь с то - бой,

Л. *f* *ten.*
 о, мо - я кра - са - ви - ца,

рото rit.

Allegretto (Tempo I ♩ = 120)

225

p

150

Л. жизнь с то бой ве дем.

pp

mf

160

(Садится на камень.)

F Molto andante ♩ = 60

pp

p

mf

pp

Левко

Нет, так, по-жалуй, я за-сну.

colla parte

p *tremolo*

(Играет на бандуре.)

Sostenuto a piacere

Allegretto ♩ = 120

con Ped.

Cl.

Левко

Ой, ты ме-сяц, све-тел

Л. ме - сяц, све - тел ме - сяц,

190

Л. ме - сяц яс - ный! По - све -

Л. ти ты, ме - сяц, по - све - ти ты путь - до - рож - ку

Л. ко див - чи - не крас - ной.

200

Sostenuto a piacere

Н Панночка

Molto andante $\text{♩} = 60$ *p*

Пой, пой е-

Molto andante $\text{♩} = 60$

Sostenuto a piacere

Fl.

pp

Окно в доме откроется и головка панночки-утопленницы показывается

Пан

ше, ка-зак!

Левко

Recit. a piacere

Как э-то стран-но!

Пан-ский дом все лю-ди

*mf**dim.*

в нем, отражаясь в пруду.

[in]tempo

старым на-зы-ва-ют,

а он но-ве-хонь-ким глядит, се-

Л.

го дня, слов - но толь ко кра шен.

Cor. solo

cresc.

pp

210

I Sostenuto a piacere

cresc.

sf — *p*

(Играет на бандуре.)

Allegretto ♩ = 120

Cl.

Л.

mf

Ой ты,

Л. ме - сяц, све - тел ме - сяц, све - тел

Л. ме - сяц, ме - сяц яс - ный!

Л. По - све - ти ты, ме - сяц, по - све - ти ты путь - до -

230

Л. -рож - ку ко дивчи - не красной.

Sostenuto a piacere

Molto andante ♩ = 60

К Панночка

Спой е-ще, чер-но-

Пан.

Левко
бро- вый мой!

Да, в до- ме от- пер- то ок-

Л.

-но, тут, вер-но,

240

Л.

кто- ни- будь жи- вет.

Cor. solo

The fourth system is a piano solo section. The right hand plays a melodic line with a *Cor. solo* marking, while the left hand provides a rhythmic accompaniment. Dynamics include *pp* and *mf* markings.

Окно затворяется.

Л.

Но что со мной? Во сне я, что ль? Я

cresc.

f

4 Cor.

f

б) Хор русалок

*) Allegretto quasi andantino $\text{♩} = 60$

Левко

Ви-жу: ру-салки на бе-рег од-на за дру-го-ю вы-

mf

Cor.

Л.

-хо-дят; при ме-ся-це блед-ны их ли-ца, с кос

Cor.

p

*) Первые 12 тактов могут быть пропущены (до буквы L). В этом случае последний такт предыдущего номера должен иметь следующий вид:

сне я, что ль?

Л. длин-ных стру-ит-ся во-да. Как те-ни, про-

10

pp

Л. зрач-ны тела их, о-деж-ды их бе-лы, как снег.

p

L Хор русалок
С. *p*

За-ма-ни-вать мо-лод-ца

pp

С. А. пень-ем иль ста-ро-го сме-хом пу-гать. *p*

Мы

(корифей)

20

а³

Мы лю- бим, мы лю- бим и лег- ко- ю тень- ю при ме- ся- це петь и иг-

Tutti (unis.)

лю- бим! И в о- му- те тем- ном кру- жить- ся и

- рать.

в тем- ну- ю глубь у- хо- дить, и сно- ва на зы- би рез-

аз (корифей)

Мы

витель _ ся, и па _ руб_ка пень_ем ма _ нить. И

лю _ бим, мы лю _ бим,

М

слу_шать по_ро_ю ноч_но_ю, как ве_тер шу_мит в тростни_

мы лю _ бим, мы

и лег_кой возду_шной сто_по_ю на

-ках, мы лю _ бим,

лю _ бим, *Ossia:* А.

мы лю _ бим,

Fl. V-ni

8 (b)

бе-рег мы вый-ти тол-по-ю, при ме-ся-ца гре-ть-ся лу-

мы лю-бим, лю-бим,
мы лю-бим, лю-бим при

dim.

40

чах.

лю-бим.
ме-ся-ца гре-ть-ся лу-чах.

и лег. кой воздушной сто.

ве - тер шумит в тростни - ках, мы

мы лю - бим, мы

Ossia: мы

V-ni

60 по - ю на бе - рег мы вый - ти тол - по - ю, при

лю - бим, мы лю - бим,

лю - бим, мы лю - бим,

ме. сяца греть. ся лу. чах.

лю. бим. лю. бим.

лю. бим при ме. сяца греть. ся лу. чах.

dim.

70 С. Р р

По. за. бу. дем. те, как нас

с-ш

мо. лод. цы, по. лю. бив. ши раз, на. сме.

С. А. *р*

я - ли - ся. Как то - гда се - бя

р poco a poco string.

mf

от кру - чи - ны злой, от тос - ки - зме - и

mf

р poco a poco string.

Q *f*

от без - вы - ход - ной в тем - ном

f Tr-nl

Левко

90

Не ве-рит-сяди-ву га.

о му-те

хо ро-те

ни-ли мы.

Poco più mosso $\text{♩} = 72$

-ко-му.

Soli
p

По-за-бу-дем же

жизнь без-

Soli
*p*Poco più mosso $\text{♩} = 72$

Cl.

p

mf

- доль - ну ю, бу - дем, де - ви - цы, петъ при

100

R mf Tutti

ме - ся - це, бу - дем петъ! Бу -

pp

p

Бу - дем петъ при

cresc.

- дем

cresc.

ме - ся - це, бу - дем хо - ро - вод во - дить!

Бу- дем хо- ро- вод во- дить, бу- дем за- пле-

хо- ро- вод, хо- ро-

Хо- ро- вод,

- тать ве-нок.

110

- вод, хо- ро- вод,

f
f (unīs.)

ff poco rit.

p S Tempo I

хо- ро- вод. За- ма- нивать мо- люд- ца

Мы лю-

poco rit.

Tempo I

пень - ем иль ста - ро - го сме - хом пу - гать *2 Soli p*

- бим, мы лю - бим, мы *Tutti p(unis)*

лю - бим, мы лю - бим, мы лю - *120*

лю - бим и лег - ко - ю тень - ю при ме - ся - це лю - бим иг -

Tutti p cresc.

- бим. При ме - ся - це петь, иг -

- рать. *p cresc.*

-рать, петь, иг - рать.

f *f* *f dim.*

p *C-III*

130

pp

Левко *pp*

То дивный, не_обы_ точ_ный сон!

Fl. *pp* *pp*

pizz.

в) Хоровод русалок

Andantino ♩ = 100

1-я Русалка (наседка)

Ob.
pp
Cor.
Fag.
Ах!
Cl.

1-я Рус.
Со-би-рай-тесь, де-ви-цы, со-би-рай-тесь, крас-ны-е!

Cl.

1-я Рус. 10
бу-дем хо-род во-дить, бу-дем за-пле-тать ве-

1-я Рус.
-нок..

Ах!
Ob.
Cor.

20

1-я Рус.

ста-но-ви-тесь, де-ви-цы, ста-но-ви-тесь, крас-ны-е,

1-я Рус.

за-веди-те пе-сен-ку, пе-сен-ку ру-саль-ную.

riten.

Fag., Cor.

pizz.

L'istesso tempo (Andantino) 30 Русалки водят хоровод и заплетают венки.

W

Он, по-лу-ноч-ной по-рой на лу-жай-ке о-зер-ной

Хор русалок

соби-

Об.

pizz.

Cor.

40

-рай-тесь в хо-ро-вод, за-плетай-те вен-ве-нок.

C.

A. Ве - терочек - ве - терок все колышет тростни - чок, все порха.

Poco più animato $\text{♩} = 126$

V-ni

pp

ет он да ла - ска - ет - ся,

A.

50

а дру - жок - то дру - жок, он ми -

он

лу - ет - ся, он ми - лу - ет - ся да це - лу - ет -

60

C. *mf*

A. *mf*

а и шеп-чет речь ра-зу-да-лу-ю: по-лю-
-ся,

rit.

би ме- ня, красна де-ви-ца.

rit.

Tempo I (Andantino)

У С. *p* 70

Об. *p*

Ой ты, ме-сяц зо-ло-той, су-дарь ба-тюш-ка ты

мой!

Не све-ти ты ста-ри-ку, не ми-ло-му же-ни-ху.

Cor.

Poco più animato

C.

Ве-те-ро-чек-ве-те-рок все колы-шет тростни-чок, все порха-

Poco più animato

V-ni

ет он да ласка-ет-ся,

а дру-жок-то дру-жок, он ми-

он

лу-ет-ся, он ми-лу-ет-ся да це-лу-ет.

C. *mf* 100

А и шеп-чет речь ра-зу-да-лу-ю: по-лю-

A. *mf*

-ся.

ри-т.

би ме-ня, красна де-ви-ца.

ри-т.

Темпо I

110 Ой ты, ме-сяц зо-ло-той, су-дарь ба-тюш-ка ты

C. W

p

pizz.

mf

120

мой.

Ты ми-ло-му по-све-ти, путь-до-рож-ку у-ка-

C.

-жи!

Ве-те-рочек-ве-те-рок все ко-лы-шет

A.

pp

p

p

130

А тростни чок, все порха-ет он да ла-ска-ет-ся,
а дру-

он
-жочек-го дру-жок, он ми-лу-ет-ся, он ми-лу-ет-

Садятся с венками на берегу пруда.

140 *mf*

С.
А.
а и шеп-чет речь ра-зу-да-лу-
-ся да це-лу-ет-ся,

ю: по лю би ме ня, крас на де ви ца.

Molto andante $\text{♩} = 60$

Левко (встает) **150**

p

Нет, то не сон, я не сплю! То не сон, значт, прав.

Cor.

Л. *p*

-да. Ме-сяц по-прежне- му с не- ба сия- ет,

Об. *pp*

Л. свет-лы ми блест-ка ми не-крит-ся пруд.

Панночка

160

Л. Пан-ноч-ка бед-на-я,
Чуд-но мне все э-то, слов-но во сне.

Пан-ночка я пред то-бой.

The third system shows the vocal line and piano accompaniment. The piano accompaniment features a complex texture with octaves and chords. Dynamics include *f*, *Агра*, and *pp*. There are markings for *8* (octaves) and *V-ni* (violin).

Л. Но от-че-го же не бо-яз-но

The fourth system continues the vocal line and piano accompaniment. The piano accompaniment features a complex texture with octaves and chords. Dynamics include *p*. There are markings for *8* (octaves) and triplets.

Панночка

Вый - дя из тем - но - го о - му - та вод, ви - дишь, про - зрач - ный у -

Л.

мне?

Ob. solo

p *sf*

Пан топ - лен - ниц рой во - дит ноч - ной хо - ро - вод.

Л.

Пан - но - чка, серд - це бо - лит у ме -

Л.

Cor.

У *p* **170**

Пан Па - ру - бок ми - лый, при - го - жий ка - зак!

Л.

- ня,

pp *f*

f

Пан. Слу- шать иг- ру тво- ю
 Л. жаль го-ре-мыч-ну-ю, жаль мне те- бя!
 Об.

Пан. слад- ко нам так, ты не от-ка-жешь мне в прось-бе од-ной-

Z Tempo I (Andantino animato $\text{♩} = 126$)

Пан. их по-за-ба-вить иг-рой; на-иг-рыш им

Fl.

p V-c. solo e Cor.

180

Пан. хо-ро-вод-ный сыг-рать: *p* бу-

Левко

На все, на все го-

Пан.  -дет при-воль-ней де-ви-цам пля-сать,
Л.  -тов я,  что,

Пан.  (Играет на бандуре) при-воль-ней пля-
Л.  пан-ноч-ка, ве-лишь.

Аа Allegro $\text{♩} = 132$

Пан.  -сать.
Л.  *mf* (Поет и играет на бандуре; русалки продолжают хоровод.)
Светел месяц зо-ло-той, да ней-дет ко мне ми-лой,
Allegro $\text{♩} = 132$
sf p Ара е Р-но

210

Пан.

Русалки *[mf]*
С. да ней-дет ко мне ми-
Светел месяц зо-ло-той, *mf* Сво:ю

Левко

С. лой, сво:ю ми-лу-ю за-был.
ми-лу-ю за-был, сво:ю ми-лу-ю за-был.
А. сво:ю ми-лу-ю за-был.
Сог. сво:ю ми-лу-ю за-был. 8--

220

Л.

Вb *f* Сво-
А. unis. *p*
8-- Ве-те-ро-чек-ве-те-рок
con Ped.

Л.

ю ми - лу - ю, ми -

все колышет тростничок, все порхает он

8

230

Л.

лу - ю за - был,

да ласкается, а дружок -

8

3

1-я Русалка (наседка)

Л.

За - был, за - был,

сво - ю ми - лу - ю,

то дружок, он милуется, он милуется

8

3

1-я Рус.

за - был, за - был.

Л.

ми - лу - ю за - был.

А. *mf*
-ет - ся да целу - ет - ся. Ве - те - ро - чек -
росо acceler.

240

С. *p*
... ве - те - рок. *cresc.*

ве - те - рок все колышет трост. ни - чок, все пор - ха -

mf
... мил дру - жок.

-ет он, да ласка - ет - ся, а дружо - чек -

A.

то дру-жок, он ми-лу-ет-ся, он ми-лу-

-ет-ся да це-лу-ет-ся.

Росо più vivo ♩ = 144

Dd Левко

Со-би-рай-те-сь

Ой, по-лу-ноч-ной по-рой

Росо più vivo ♩ = 144

8

260

в хо - ро - вод.

распле - тай - те вен - ве - нок.

Ве - те - рочек - ве - те - рок все ко - лы - шет трост - ни.

Ее

270

Вен - ве - но - чек,

чок, все пор - ха - ет он, да лас - ка - ет - ся.

Л. *p*

Вен - ве - но - чек, у - плы - вай, кра - сна

у - плы - вай, до - ля - до - люш - ка, про -

p

Вен - ве - нок, у - плы -

280

Л. *p*

дев - ка, кра - сна дев - ка, про - па - дай.

кра - сна дев - ка, про - па - дай.

p

- шай, кра - сна дев - ка, про - па - дай. *p*

f

- вай. А дру - жок - то дру - жок, он ми -

A. *mf*

лу - ет - ся; он ми - лу - ет - ся да це -

cresc.

C. *Ff* *f* Русалки бросают венки в воду.

Вен-ве- но- чек, у-плы- вай, у-плы-

A. *f*

лу - ет - ся.

290 *rosso rit.*

вай, крас на дев - ка, крас на дев - ка, про - па.

rosso rit.

г) Танцы и игры русалок

Vivo $\text{♩} = 80$

Gg

Хоровод останавливается.

Vivo $\text{♩} = 80$

V-le

Violoncello part in G major, 2/4 time. The music features a rhythmic pattern of eighth notes with triplets and slurs.

Танцы.

Cl.

Clarinet and Flute parts in G major, 2/4 time. The Clarinet part has a melodic line with triplets. The Flute part has a rhythmic accompaniment with triplets.

Ob.

Fl.

Oboe and Flute parts in G major, 2/4 time. The Oboe part has a melodic line with triplets. The Flute part has a rhythmic accompaniment with triplets.

10

V-ni

Violin part in G major, 2/4 time. The music features a rhythmic pattern of eighth notes with triplets and slurs.

Violoncello and Double Bass parts in G major, 2/4 time. The music features a rhythmic pattern of eighth notes with triplets and slurs.

V-c

d

cresc.

Музыкальный фрагмент для фортепиано, состоящий из двух систем нот. Верхняя система — мелодия в скрипичном ключе, нижняя — аккорды в басовом ключе. Динамика *cresc.* (криандо).

Ня Панночка (Русалки в группах)

Мо - ло - дец ми - лыи, най -

p sub.

con Ped.

Музыкальный фрагмент для фортепиано, состоящий из двух систем нот. Динамика *p sub.* (пиано-субитто), *con Ped.* (с педалью). Включает аккорды и мелодические линии.

20

Пан - ди мне е - е,

Музыкальный фрагмент для фортепиано, состоящий из двух систем нот. Динамика *p sub.* (пиано-субитто), *con Ped.* (с педалью).

Пан - ма - че - ху злу - ю мо -

Музыкальный фрагмент для фортепиано, состоящий из двух систем нот. Динамика *p sub.* (пиано-субитто), *con Ped.* (с педалью).

Пан - ю мне най - ди!

Музыкальный фрагмент для фортепиано, состоящий из двух систем нот. Динамика *p sub.* (пиано-субитто), *con Ped.* (с педалью).

Пан. Я на - гра - жу те - бя,

Пан. мо - ло - дец мой.

Пан. Мо - ло - дец, зо - ло - то

30

Пан. есть у ме - ня.

Пан. *cresc.*

О! О - ты - ши же мне,

расо cresc.

Пан. *f*

мо - ло - дец.

mf dim.

Пан. *p*

О! О - ты - ши ли - хо -

p

Пан. **40**

- дей - ку мо - ю!

V-ni
p $\frac{3}{4}$

II Танцы.

Piano accompaniment for the first system of 'Танцы.' The right hand features a melodic line with slurs and accents, while the left hand provides a harmonic accompaniment with chords and single notes.

Piano accompaniment for the second system of 'Танцы.' The right hand continues the melodic line. The left hand includes the instruction *cresc. molto* and features chords with accents.

Танцы прекращаются.

espress.

Пан.

Vocal part for the first voice (Пан.). The lyrics are: "О, по - смо - три, ох,". The piano accompaniment below features a melodic line with slurs and the instruction *sub. p/* with a '6' marking.

Пан.

Vocal part for the second voice (Пан.). The lyrics are: "здесь о - на, здесь! Здесь сре - ди". The piano accompaniment below features a melodic line with slurs and the instruction *mf* with a '3' marking.

Левко

С.

О, най - ду я е - е,

p

Русалки

А.

Да - вай - те, де - ви - цы.

p

Piano accompaniment for the final system. The right hand features a melodic line with slurs and accents. The left hand includes the instruction *Fl. Cl.* and features chords with accents.

50

Пан.

де-виц на ме-ся-це гре-ет-ся.

Л.

все гла-за прогля-жу и.

Да-вай-те

Fl.
Cl.

Пан.

Здесь! О-на здесь!

1-я Русалка (наседка)
Кому ж быть во-ро-ном?

в во-ро-на.

V-ni
V-le
fp

Allegretto grazioso $\text{♩} = 72$

Кк

Быть во-роном те-

Ко-му быть во-роном?

Allegretto grazioso $\text{♩} = 72$

бе!

с. 60

Об. solo

1-я Русалка (наседка)

Во-рон, во-рон, что ты дела-ешь? На

2-я Русалка (ворон)

Ям- ку ро- ю.

1-я Рус. что ро-ешь ям-ку? На что те-бе день-гу?

2-я Рус. Чтоб день-гу най-ти. Иг-

1-я Рус. За- чем иг-лу? За-

2-я Рус. -лу ку-пить. Ме-шо-чек сшить.

1-я Рус. -чем ме-шок? За- чем те-бе соль?

2-я Рус. Чтоб со-ли ку-пить. Что-бы

1-я Рус. За - чем те - бе ши?

2-я Рус. ши по - со - лить. Тво - им де - тям гла.

V-ni

p.

cresc.

8-----

80

1-я Рус. За что, про что?

2-я Рус. за залить. Го - родь -

Fl.

p.

f

8-----

1-я Рус. А как вели - ка тво.

2-я Рус. -бу о - ни мо - ю сло - ма - ли.

V-ni

p.

sempre leggiero

11

14444

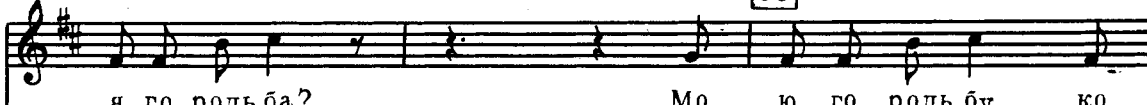
1-я Рус.  *я го-родь-ба?* *(показывает)* Мо-ю го-родь-бу ко.

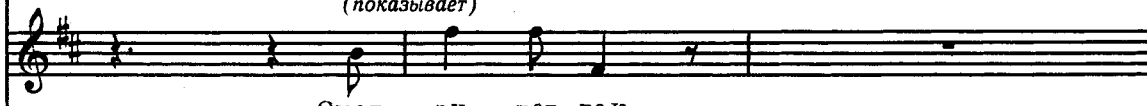
2-я Рус.  Смот-ри, вот так.

1-я Рус.  *зел бо-ро-до-ю до-станет,* а и ту не сло-мать им.

2-я Рус.  *Вот*

1-я Рус.  Не дам, о-ни мо-и, шш,

2-я Рус.  *я за-кля-ю их!*

1-я Рус.

шш, шш. До-лой, злой во-рон!

p cresc.

(2-я Русалка ловит, 1-я защищает птенцов.)

100 Vivo $\text{♩} = 80$

Mm Панночка Танцы.

Мно-го мне в жиз-ни мо-

fp

con Ped.

Пан.

-ей от не-е,

con Ped.

Пан.

мно - го мне го - ря от ведь - мы до -

Пан.

- ста - ло - ся. О, по - смо -

mf

110

Пан.

- три на ли - цо мо - е

Пан.

бе - ло - е, вы - ве - ла

Пан.

крас - ку с не - го о - на ча - ра - ми.

Пан.

Np *p*

О - чи мо - и, яс - ны

Пан.

О - чи мо - и,

Левко

mf *3*

О, най - ду я е.

Пан.  *o, ne glyadit mo i ochi ot*

Л. *-e,*

Пан.  *cresc.* *slaz. Dush no mne, dush no mne,*

Л. *все glaza proglyazu. E e kak mne nay.*

Пан.  *mo lo dec,*

Л. *-ti, zlyu ved'mu tvo-yu kak nay.*

Пан. душ - но мне, душ - но мне здесь от не -

Л. -ти? Как мне най -

Пан. -е!

Л. -ти?

Танцы.

dim. p

cresc.

Панночка

f espress.

Душ - но мне, душ - но здесь от не.

Левко

mf *з* *з*

О, найду я е.

fp 6 6 6 6

140

Пан. - е. Я не могу пла - вать

Л. - е,

Русалки *p* Е - ще раз, де - ви - цы,

А. *p*

Fl. Cl.

Пан.

воль но, как рыб ка, я ко дну и.

Л.

все гла-за прогля жу я. *p*

е ще раз в во ро на.

Пан.

ду.
2-я Русалка (ворон) *mf*

Я не мо гу быть во ро ном, мне жал ко от ни.

Recit. a piacere

Левко *ad lib.*

Нет, то не ведь ма.

2-я Рус.

ма ть цы плят у бед ной ма те ри.

Tr-ni

p

Allegretto $\text{♩} = 72$ 150 *Pp*
C.

Русалки

А. *mf*

Быть во - ро - ном ко -

Кто бу - дет во - ро - ном?

Pp Allegretto $\text{♩} = 72$

3-я Русалка (мачеха)

a piacere

Становятся, чтобы

Я бу - ду во - ро - ном.

С. *f*

му?

8-

снова играть в ворона.

8-

Fag.
e pizz.

1-я Русалка (наседка)

160

p

Во- рон, во- рон, что ты де-ла-ешь?

V-ni, Ob.

1-я Русалка (наседка)

3-я Русалка (мачеха)

На что ро-ешь ям-ку? На

Ро- ю ям- ку. Чтоб день-гу най-ти.

p

1-я Рус.

что те-бе день-гу?

За- чем иг-лу?

3-я Рус.

Иг-лу ку-пить.

Ме-

Qq

1-я Рус. За_ чем ме_шок? За_

3-я Рус. _шо_ чек сшить. Чтоб со_ли ку_пить.

1-я Рус. _чем те_бе соль? За_ чем те_бе ши?

3-я Рус. Что_бы ши по_со_лить. Тво_им

(хищно) f

mf cresc.

(Хочет броситься на птенцов.)

3-я Рус. де_ тям гла_за за_лить.

Левко *f animato*

Мачеха освещена темно-фиолетовым светом. Вот о_на! Вот ведь_ма!

colla parte

sf sf sf sf

Piu allegro J. = 92

Rr C.

Русалки А. Русалки бросаются на мачеху. Гай!

Piu allegro J. = 92

Гай, ха, ха, ха, ха, ха,

ха, ха, ха, ха, ха, ха,

190

ха, ха, ха, ха, ха, ха!

Русалки исчезают в пруду вместе с мачехой.

Meno mosso $\text{♩} = 69$

ff trem.

poco a poco dim.

Tam-tam

200

pp

poco a poco rit.

д) Дуэтино

Poco larghetto $\text{♩} = 60$

Cl.
Fl.

Панночка

p

О, как легко мне те - перь, как от рад -

Пан.

- но, о, мой доб - рый ка - зак!

Пан.

Ста - ну от - ны - не я воль - но - ю рыб - кой,

Cl.
Арга, Fl.
V-ni

10

Пан.

воль - но - ю рыб - кой кру - жить - ся в волнах.

Fl.

Пан.

Чем на - градить те - бя, мо - ло - дец мой?

Левко (подходит ближе к Панночке)

О, как рад я, как рад за те - бя,

Пан.

Зна - ю, не зо - ло - то на - до те - бе.

Л.

мне не на - до на - гра - ды тво - ей.

pp

Пан. Лю - бишь ты Ган-ну, счасть - ю ж меша - ет батъ - ко су -

Л. Да, люблю я . Меня тоже Ганна

20 *Molto andante*

Пан. - ро - вый. Мо - ло - дец доб - рый, при - го - жий ка -

Л. лю - бит .

Molto andante

Fl. *p*

Cor.

Пан. - зак.

Агра

con Ped.

Занимается заря и мало-помалу светает.

(Подает ему записку.)

Пан.

Возьми, отдай это отцу... больше мешать он не будет.

V-ni
trem.
pizz.

Пан.

espress.

Вот уж заря занялась,

Пан.

скоро уж солнце взойдет; парубок, парубок мой.

Пан.

ты никогда больше меня не увидишь.

Fl.

30

Vv

Пан. *f*

Сча_ст_лив будь, сча_ст_лив будь с Га_лей тво_ей.

Левко *f*

О, мо_я до_бра_я, свет_ла_я пан_ноч_ка!

cresc. molto

V-c. *f*

Пан. *p*

Про_щай! Сча_ст_лив будь

pp

Пан. *smorz.*

с Га_лей тво_ей. Про_щай.

perdendosi

Fl. Cl.

е) Восход солнца

Солнце всходит, Левко приходит в себя, озираясь вокруг.

L'istesso tempo ♩ = 60

Ww

p cresc. poco a poco
Tr-ni

Левко

Xx

Нет,

нет,

Tr-be

Cor.
f

Tr-be

Л.

я

не спал!

В ру-

Л.

-ке

запис-ка ...

Эх, ка-бы грамоте я знал!

lunga

colla parte

p cresc.

ff

14. Сцена и русальные песни

Вбегают Голова, Писарь, Винокур и десятские.

Allegro ♩ = 120

Голова

f

Не бойтесь! Прямо хватайте его! Че.

Г.

его струсили? Вас двадцатка будет. Я держу за.

10

Десятские хватают Левко.

Г.

клад, что это человек, а не черт.

Г.

Левко? сын, вишь, бесовское

Г. на. важ. день. е! А я - то ду. ма. ю: ка. кой

Г. э. то выво. роченный дья. вол стро. ит шту. ки?

20 Г. Так э. то ты за. во. дишь раз. бо. и?

Г. Так э. то ты со. чиня. ешь пе. сни? Вя. зать е. го.

Левко

По. стой, ба. ть. ко! Ве. ле. но те. бе от. дать за. пис. ку э. ту.

си.

30 Голова

Не до за. пи. сок те. перь, го. луб. чик! Вя.

Писарь

Уу

Рассматривает записку.

По. стой, по. стой, пан Го. ло. ва!

з. а. ть е. го!

Cor. pp trem.

40

П.

Да э. го комис. са. ро. ва ру. ка.

Левко

p

Винокур

Чуд - но,

Голова

Комисса - ра?

Комисса - ра?

Л.

чуд - но! Е - ще не по - нят - ней!

Гол.

Чи - тай, чи - тай!

50

Винокур

По - слу - ша - ем, что пи - шет ко - мис - сар.

Гол.

По - слу - ша - ем.

Писарь (читает)

Zz

При - каз Го - ло - ве Ев - ту - ху Ма - ко - го - нен - ку: Дошло до нас, что

П.

ты, ста - рый ду - рак, вме - сто то - го, что бы ве сти в се ле по - ря - док, о - ду -

П.

_рел и стро ишь па ко - сти.
Голо ва (притворяется глухим)
Вот, ей - бо - гу, ни че - го не слы шу.

П.

(читает громче) *f*
При - каз Го - ло - ве Ев - ту - ху Ма - ко - го - нен - ку:

60

П.

До - шло до нас, что ты, ста - рый ду...

cresc.

Голова

Голова

Стой! не нужно! Хоть и не слышал, а зна - ю, что главно - го тут е - ще

Г.

нет. Дальше читай! Ааа Писарь (читает) А вследствие того при -

p *pizz.*

Г.

ка - зы - ва - ю те - бе сей - час же женить твое - го сы - на

П. 

Лев_ка Ма_ко_го_не_нка на ка_зач_ке из ва_ше_го се_ла Ган_не_Петри.

70 П. 

чен_ко_вой, а так_же по_чи_нить мо_сты на стол_бо_вой до_ро_ге.

П. 

Ес_ли ж до при_ез_да мо_е_го най_ду о_но_е при_ка_за_нье мо_е не_ис_

pp poco a poco cresc.

П. 

пол_нен_ным, то те_бя од_но_го по_тре_бу_ю к от_.

(отчетливо) *riten. molto*

П. - ве - ту. Комиссар, отставной по - ручик Козьма Дер - гач - Дриш - пан.

sf *p colla parte*

Росо più mosso $\text{♩} = 92$

Bbb

П. - тов - ский .

Голова

Первый хор Вот что!.. Слыши те ли вы? Слыши те ли вы?

(Русальные песни вдали)

С. По - рох, по - рох по до - ро - ге.

Росо più mosso $\text{♩} = 92$

Об.

p

80 Голова

С. За все с Го - ло - вы спро - сят; а по то - му слу - шать ся,

Го - мон, го - мон по дуб - ра - ве.

Голова

бес-пре-ко-слов-но слышаться. Не
 Го-мон, го-мон по дуб-ра-ве:

Archi

(Левке)

Г. то прошу уж извинить, а те-бя
 о-тец доч-ку у-би-ва-ет.

Cl. Ob.

Г. уж так и быть, по при-ка-за-нию ко-мис-са-ра я же.
 Не у-бей ме-ня ты во ле-со-ч-ке,

Г.

ню, хоть чудно очень мне, как до него это до-

во лесочке, во лесочке.

90 Ссс

Г.

шло! Скажи теперь, где ты записку эту взял, скажи сей-

убивай во чистом поле,

Левко

p
Еще вечер мне повстречался комиссар и пере-

Голова

-час.

положи на край дороги,

Л. 

-дать те - бе за - пи - ску при - ка - зал, да на сло - вах ска - зать ве -
по - ло - жи на край до - ро - ги.

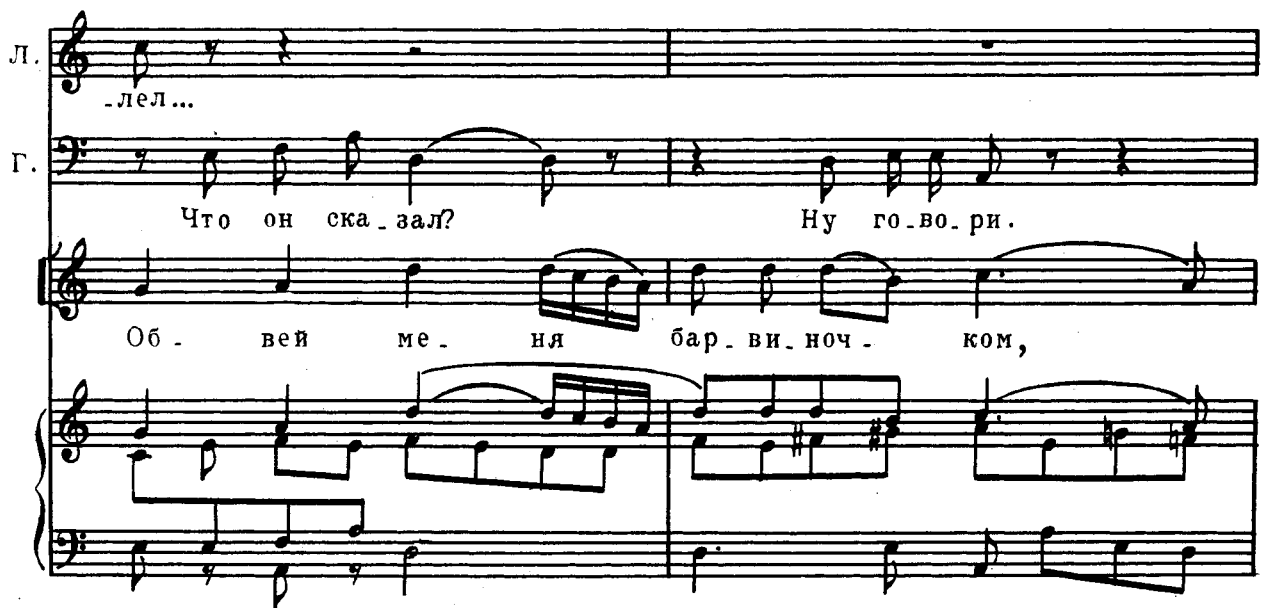
Л. 

-лел...

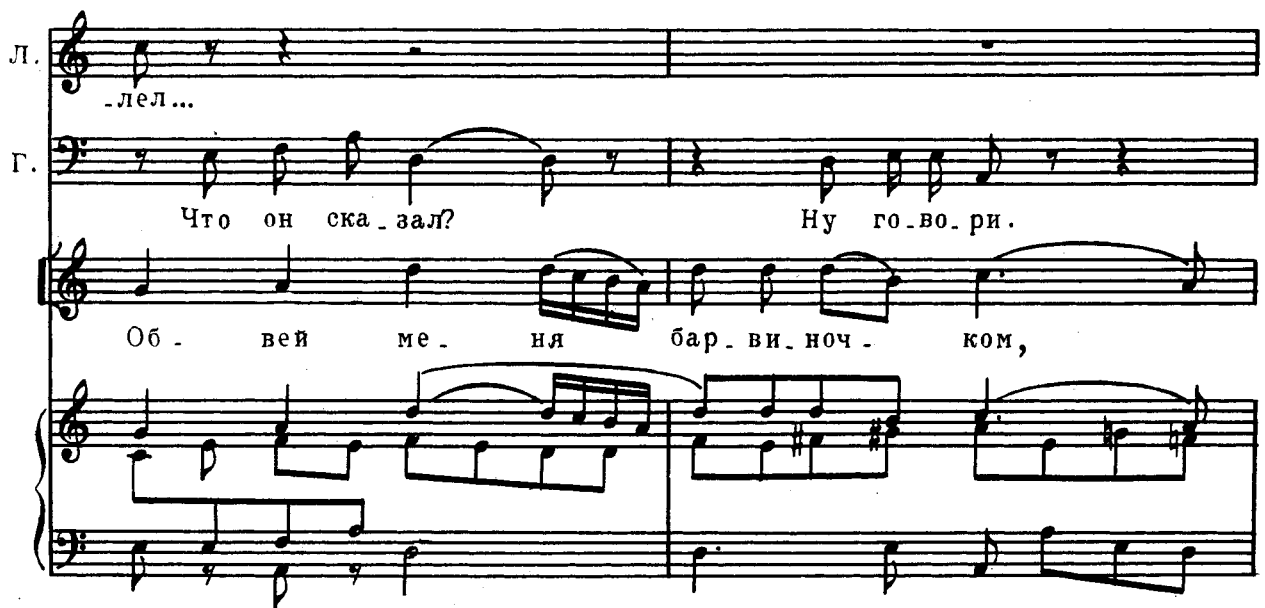
Г. 

Что он ска - зал? Ну го - во - ри.

Об - вей ме - ня бар - ви - ноч - ком,

Л. 

Что на воз - врат - ном он пу - ти за - е - дет к нам хлеб - соль от -
бар - ви - ноч - ком, ва - силь - ка - ми,

100

Л. ку- шать вме-сте с на-ми. Да, ба-ть-ко, в прав-ду го-во-

Г. Он э-то в прав-ду го-во-рил? Не врешь ли ты?

бар-ви-ноч-ком, ва-силь-ка-ми.

Л. -рил.

Г. (важно)

О! слы-шали ли

Второй хор

Оба хора мало-помалу выходят на сцену.

А.

Т.

Б.

Свя-та-я не-де-ля, зе-ле-ны-е свят-ки! Вста-вай-ка ранень-ко

Сор.

V-le

Г.

вы? Ко-мис-сар о-бе.

да-пря-ди то-нень-ко, да бе-ли бе-лень-ко, хо-ди хо-ро-

Г.

-дать при-е-дет к нам! Ведь

Свя-та-я не-де-ля, зе-ле-ны-е свят-ки!

-шень-ко, хо-ди хо-ро-шень-ко,

Г. э - то не со - всем пу - ста - я

Вставай-ка ранень - ко да пряди то - нень - ко, да бели белень - ко,

хо - ди хо - ро - шень - ко, хо - ди,

Ее
Г. честь? Да?
Первый хор
С.

Мо - ло - дич - ки и - дут, барви - но - чек рвут

Второй хор
А.

Т.
хо - ди хо - ро - шень - ко.

Б.
хо - ди хо - ро - шень - ко.

Свя - та - я неде - ля, зе -

Свя - та - я неде - ля, зе -

Op.
Cor.
pizz.

110

и ме - ня, ме - ня вспо - мя -

ле - ны е свят - ки! 'Вставай-ка ранень - ко да при-ди то-нень - ко,

ле - ны е свят - ки! 'Вставай-ка ранень - ко да при-ди то-нень - ко,

- нут, ме - ня вспо - мя - нут.

да бе-ли бе-лень-ко, хо-ди хо-ро-'шень-ко.

да бе-ли бе-лень-ко, хо-ди хо-ро-'шень-ко.

Fff

Де-вуш-ки по-и-дут, ва-си-лек со-рвут

Свя-та-я не-де-ля, зе-

Свя-та-я не-де-ля, зе-

Об., Сп.

f

и ме-ня, ме-ня вспо-мя-

ле-ные свят-ки! Вста-вай-ка ра-нень-ко да пряди то-нень-ко,

ле-ные свят-ки! Вста-вай-ка ра-нень-ко да пряди то-нень-ко,

120

нут, ме ня вспо мя нут.
 да бе ли бе лень ко, хо ди хо ро шень ко, хо ди хо ро шень ко.
 да бе ли бе лень ко, хо ди хо ро шень ко, хо ди хо ро шень ко.

Ганна показывается среди девушек. Левко бросается к ней.

Allegro animato $\text{♩} = 69$

Левко

Га ля!

130

Л. Ра дость! О тец со гла сен на свадь бу

Л. на шу! Здравствуй, моя дорожка.

(Голове) 140

Л. я! Скоро ли ж, батько, свадьбу сыграем?

Голова

Дал бы вам свадьбу, да нечего делать! Се.

Ggg

Г. го дня вас поп об вен.

150

Левко

Г. *ча . ет . Вправ . ду ?*

Л. *f cresc.*
Га . ля , ра .

Гауна *f rit.*
Лев . ко !

Л. *rit.*
- дость ты мо .

15. Финал

Allegro $\text{♩} = 126$

Ганна Левко с Ганной с одной стороны сцены, Голова с Писарем и Винокуром — с другой.

p

Лев_ко, Лев_ко, ми_лый ты мой,

Левко

p

-я! **Allegro** $\text{♩} = 126$ Га_ля, Га_ля, ра_дость ты мо.

Ган

сча_стье солн_цем блестит, зор_ькой яс_ной го_рит;

Л.

-я, сча_стье солн_цем бле_стит;

Ган

и на ра_дость с то_бой

Л.

и на ра_дость с то_бой

10

Ган. за жи-вем мы те-перь.

Л. -бой за жи-вем мы те-перь, до-ро-га я. О-кру.

Poco più animato ♩ = 138

Л. 20
-женна я ро-ем ру-са лок, мне я-ви-ла-ся сот-ни-ка дочь. У-га.

Л. -дал я е-е, ли-хо-дей-ку, и за э-то вручи-ла пись-мо мне: по-ве-

Л. -лень е-то бы-ло от-цу об-вен-чать нас то-бо.

cresc.

Ккк

Темпо I

30

Л.

-ю.
Парубки
Т.

Парни подходят к Ганне.

Сла - ва, сла - ва, сла - ва,

Б.

Свет - ло му ме - сяцу сла - ва! Бе - лой ле - бе - душ - ке

Темпо I

Cor.

Meno mosso $\text{♩} = 104$

Ганна

LII

(к парубкам)

За по -

сла - ва. Крас - ной де - ви - це сла - ва!

сла - ва!

Meno mosso $\text{♩} = 104$ *mf**f**p* (grazioso)

Ган. чет, за честь и по-честь, до-бры мо-лод-цы, спа-

Ган. 40 си-бо. Дай вам бог га-

Ган. -ко- го ж счастье - я, как се-

Ган. -го дня мне он дал!

Мтт

50

p

Ган.

О ду - ше у - топ - лен - ни - цы

Левко

О ду - ше у - топ - лен - ни - цы бед - ной

Голова

*(Голова рассуждает сам с собой.)**mf*

Да, не всяк Го - ло - ва Го - ло - ве че - та, ни о - дин не бы.

Ган.

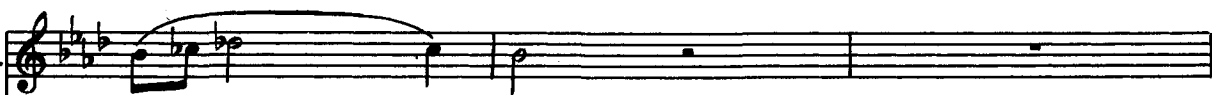

бед - ной

Л.

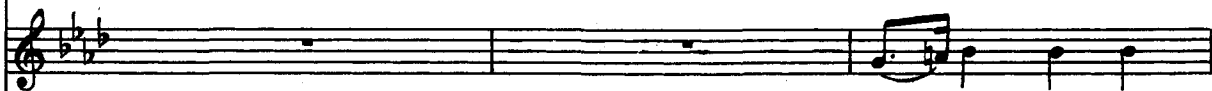

вме - сте мы по -

Г.

-вал в та - ко - вой че - сти, ни о - дин не ви - дал, ни о - дин не ви.

Ган. вме-сте мы по-мо-лим-ся с то-бой,
 Л. -мо-лим-ся с то-бой,
 Г. -дал та-ко вой по-чет, чтоб сам пан ко-мис-сар в го-сти жа-ло-

Ган. вме-сте мы.

Л. вме-сте мы.

Г. -вал. Э-тот слу-чай на-

Г. -пом-нил мне, ко-гда бла-жен-ной па-мя-ти ца-

60

Nnn

(к Писарю и Винокуру)

Г. -ри - ца Е - ка - те - ри - на ез - ди - ла в Крым.

000 Poco meno mosso. Maestoso ♩ = 104

Писарь

70

p

Г. Из -

Дан был комис-са-ру приказ вы - брать из всех ка-за-ков,

Poco meno mosso. Maestoso ♩ = 104

Винокур

Писарь и Винокур слегка кланяются Голове.

П. Из - вест - но всем, пан

Г. - вест - но всем, что за - слу - жил ты ми - лость цар - ску.

Г. кто бы был по - смы - шле - не - е всех, кто бы мог про - во -

В. Го - ло - ва, из - вест - но всем, что за - слу - жил ты
 П. - ю и лас - ку; из - вест - но всем,
 Г. - жа - тым ей быть; кто бы был по - смы - шле - не - е всех,

Ганна

Темпо I
 Ppp *mf*

Лев - ко, Лев - ко,
 В. ми - лость цар - ску - ю и лас - ку. Ну, пой
 П. пан Го - ло - ва. Ну, пой.
 Г. кто бы мог про - во - жа - тым ей быть. Выбран был в про - во - жа - ты - е

Темпо I

Ган. *Левко* ми - лый ты мой,
 Га - ля, Га - ля, ра - дость ты мо -

В. -дет же те - перь Го - ло - ва го - во - рить, как ца - ри - цу он

П. -дет же те - перь Го - ло - ва го - во -

Г. я, в э - той долж - но - сти про - был три дня. И си -

Ган. сча - стье солн - цем бле - стит, зорь - кой яс - ной го -

Л. -я! Сча - стье солн - цем бле - стит, зорь - кой яс - ной го -

В. вез. Ну пой -

П. - рить, го - во - рить, как ца - ри - цу он

Г. - деть у - до - сто - ил - ся я ря - дом с ку - че - ром цар - ским тог -

Qqq

Ган. *-рит.*

Л. *-рит.*

В. *-дет.*

П. *вез.*

Г. *-да.*

C. f

A. f

Т. *p*

Б. *p*

Сол. ныш. ку крас. но. му сла. ва! Свет. ло. му ме. ся. цу

Сол. ныш. ку сла. ва! Свет. ло. му ме. ся. цу

marcato la melodia

Ганна

90

Rrr

p

Дай тебе,

Дай тебе,

p

Дай тебе,

Левко

сла . ва . Мо . лод . цу с де . ви . цей сла . ва !

сла . ва . Мо . лод . цу с де . ви . цей сла . ва !

Cor. solo

p Агра

Ган.

бо . же , цар . ство не . бес . но . е ,

Л.

бо . же , цар . ство не . бес . но . е ,

pp trem.

Ган. *p* дай те - бе, бо - же, *pp* свет - ла - я

Л. *p* дай те - бе, бо - же, *pp* свет - ла - я

Cor. solo *p* Агра *pp* trem.

Ган. *Sss* пан - ноч - ка! Лев - ко, Лев - ко, ми - лый ты

Л. пан - ноч - ка!
Писарь

Голова Ну... пой - дет же те.

Хор С. (корифей) Сла. *p* Выбран был в провожа - ты - е я, в э - той

А. (корифей) Сла. *p*

110

Ган. мой, сча . стье солн . цем бле .

Л. Га . ля, Га . ля, ра . дость ты мо . я!

Винокур Ну, пой .

П. . перь Го . ло . ва го . во . рить, го . во .

Г. долж . но . сти про . был три дня. Рядом с ку . чером царским си .

С. - ва .

А. - ва .

Т. *Soli p* Сла . ва .

Б. *Soli p* Сла . ва .

Ttt

Allegro assai ♩ = 138

Ган. - стит, зорь кой яс ной го рит.

Л. Сча стье солн цем бле стит, зорь кой яс ной го рит.

В. дет Го ло ва го во рит, как ца ри цу он вез.

П. рит, как ца ри цу он вез.

Г. дел, я си дел.

Т. Tutti *P*

Б. Tutti *P*

Сол ныш ку крас но му

Allegro assai ♩ = 138

Хор
С.

Tutti *p*

А.

Tutti

Свет. ло. му ме. ся. цу сла. ва!

Т.

Крас. ной де. ви. це сла. ва!

сла. ва!

Б.

V-ni

f

Ганна

120

f *dim.*

За.

Левко

f *dim.*

За.

Хор
С.

А.

Т.

Б.

Сла. ва, сла. ва!

Сла. ва, сла. ва!

f

f

sempre il tempo

Ган. *жи - вем мы с то.*

Л. *жи - вем мы с то.*

Голова *mf* *dim.*
Да, не всяк Го - ло - ва Го - ло - ве че - та, Го - ло.

rosso riten.

a tempo f

Ган. *- бой. За - жи.*
(подступая к Голове)

Свяченица

Л. *- бой. За - жи.*

Винокур *f*

Каленик *(обращаясь к Голове)* *a tempo* Те - бе

Писарь *f* Те - бе

Г. *- ве, Го - ло -*

rosso riten. *a tempo*

Uuu
Vivace (alla breve) $\text{♩} = 126$

130

Ган. 
 - вем, за - жи - вем.

Св. 
 Где ты все ша - та - ешь - ся, про - кля - тый, го - во - ри, где про - па -

Л. 
 - вем, за - жи - вем.

В. 
 честь, Го - ло - ва.

К. 
 - бе Го - ло - ва.

П. 
 честь, Го - ло - ва.

Г. 
 - ве че - та.

Vivace (alla breve) $\text{♩} = 126$

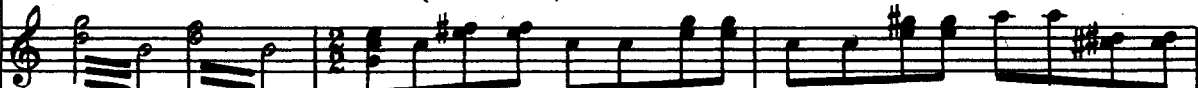
Св. 
 - да - ешь ты всю ночь? Вот у - жо расправлюсь я с то - бо - ю! Все гу - лять да во - ло -

Allegro molto animato $\text{♩} = 152$

Vvv (Голова ошеломлен.)

Св.

читать-ся бы се-до-му ду-ра- ку.

Хор
С.

(Некоторые парни приплясывают.)

Сол- ныш-ку крас- но- му сла- ва,

Сол- ныш-ку крас- но- му сла- ва,

Сол- ныш-ку крас- но- му сла- ва,

Сол- ныш-ку крас- но- му сла- ва,

Allegro molto animato $\text{♩} = 152$

свет- ло- му ме- ся-цу сла- ва, со- ко- лу яс- но- му

свет- ло- му ме- ся-цу сла- ва, со- ко- лу яс- но- му

свет- ло- му ме- ся-цу сла- ва, со- ко- лу яс- но- му

свет- ло- му ме- ся-цу сла- ва, со- ко- лу яс- но- му

140

сла - ва, бе - лой ле - бе - душ - ке сла - ва,
 сла - ва, бе - лой ле - бе - душ - ке сла - ва,

mf сла - ва, сла - ва, сла - ва,
mf сла - ва, сла - ва, сла - ва,

сла . ва ! До . бро му мо . лод - цу сла . ва ,

сла . ва ! До . бро му мо . лод - цу сла . ва ,

ff

150

крас . ной де . ви - це сла . ва , сла .

крас . ной де . ви - це сла . ва , сла .

ff

160

(1878—79 гг.)

СОДЕРЖАНИЕ

| | |
|---|-----|
| Увертюра | 5 |
| ДЕЙСТВИЕ ПЕРВОЕ | |
| 1. Хоровод "Просо" | 20 |
| 2. Песня | 40 |
| 3. Дуэт | 50 |
| 4. Рассказ | 73 |
| 5. Речитатив и троичская песня | 84 |
| 6. Сцена "Гопак" | 92 |
| 7. Трио | 109 |
| 8. Речитатив и песня про Голову | 133 |
| ДЕЙСТВИЕ ВТОРОЕ | |
| Картина первая | |
| 9. Трио | 145 |
| 10. Сцена Каленика и рассказ Винокура | 155 |
| 11. Песня про Голову, Сцена и Трио | 169 |
| Картина вторая | |
| 12. Финал | 196 |
| ДЕЙСТВИЕ ТРЕТЬЕ | |
| 13. Сцена русалок | |
| а) Украинская ночь и песни Левко | 217 |
| б) Хор русалок | 232 |
| в) Хоровод русалок | 246 |
| г) Танцы и игры русалок | 266 |
| д) Дуэттино | 288 |
| е) Восход солнца | 293 |
| 14. Сцена и русальные песни | 294 |
| 15. Финал | 313 |