

A MADEMOISELLE
ELMONIZA, PRINCESSE DADIAN

—•••—

LA

DÉEESSE ET LE BERGER

OPÉRA COMIQUE EN DEUX ACTES EN VERS

POÈME DE

CAMILLE DU LOCLE

MUSIQUE DE

J. DUPRATO

PARTITION, CHANT ET PIANO

par

AVG. BAZILLE

PRIX 12^{fr} NET

Parties d'Orchestre, —

Motets, etc.

PARIS

SIMON RICHALTY, Éditeur de Musique, 4, Boulevard des Capucines

SIMON RICHALTY
ÉDITEUR DE MUSIQUE.

MUSIQUE.

Garcoux-Sebatien

A MADemoISELLE

ELMONIZA

PRINCESSE DADIAN

LA DÉESSE ET LE BERGER

OPÉRA-COMIQUE EN DEUX ACTES, EN VERS.

<i>Personnages.</i>	<i>Acteurs.</i>
<i>BATHYLLE</i> (Ténor)	<i>M^r CAPOUL.</i>
<i>BACCHUS</i> (Baryton)	<i>M^r CROSTI.</i>
<i>POLÉMON</i> (Basse chantante)	<i>M^r GOURDIX.</i>
<i>SILÈNE</i> (Basse-comique)	<i>M^r PRILLEUX.</i>
<i>MAÏA</i> (Soprano)	<i>M^{lle} BARETTI.</i>
<i>UNE NAIÂDE</i> (Mezzo-Soprano)	<i>M^{me} FERDINAND.</i>

POUR LA MISE EN SCÈNE

S'adresser à M^r PALIANTI au Théâtre Impérial de l'Opéra-Comique.

CATALOGUE DES MORCEAUX.

1^{er} ACTE.

	<i>Pages.</i>
OUVERTURE.....	2
N ^o 1. INTRODUCTION ET CHŒUR.....	12
N ^o 2. DUO	<i>Maïa, Bathylle</i> 59
N ^o 3. CHŒUR ET ROMANCE.....	<i>Bathylle</i> 59
N ^o 4. DUO.....	<i>Bacchus, Silène</i> 66
N ^o 5. COUPLETS.....	<i>Maïa</i> 85
N ^o 6. CHŒUR FINAL.....	89

2^{me} ACTE.

N ^o 7. EXTR'ACTE ET TERZETTO.....	<i>Bacchus, Polémon, Silène</i> 90
N ^o 8. RONDO	<i>Polémon</i> 111
N ^o 9. QUINTETTE.....	<i>Maïa, Bathylle, Bacchus, Polémon, Silène</i> 125
N ^o 10. COUPLETS.....	<i>Bacchus</i> 145
N ^o 11. FINAL	149

Première représentation, le 21 Février 1865.

LA DÉSSE ET LE BERGER

OPÉRA-COMIQUE EN DEUX ACTES, EN VERS.

Poème de CAMILLE DU LOCLE.

Musique de J. DUPRATO.

Andante.

OUVERTURE.

Harm: *cresc.* f Tromb: *din.*

Ped

(1)

Cor solo.
Harpe.

pp Quat:

Hautb:
Bassons.

pp *rall.*

Bois.
Cor.

Quat: Pizz:

Cor solo.

pp *rall.*

Agitato.

Quat:
Cor.

Bass:

(1) Retenez à trois temps; une croche seulement pour le premier temps.

Tutti.

crese:

ff

Cors.

Andante.

Fl: Clar.

pp Harpe. Quatuor.

ff

Cors Bass:

Cors. Bass:

Cor Anglais and Bass. The Cor Anglais part has a melodic line with a *cresc.* marking. The Bass part has a dense accompaniment of chords.

Piano accompaniment. The right hand has a melodic line with a *dimin.* marking. The left hand has a dense accompaniment of chords.

Flute and Violin. The Flute part has a melodic line. The Violin part has a melodic line. The section is marked *Audantino.* and *p*.

Clarinet. The Clarinet part has a melodic line. The section is marked *p*.

Violins and Horns. The Violins part has a melodic line. The Horns part has a melodic line. The section is marked *Violins.*, *Hautb.*, *f*, *dim.*, and *rull.*

All' non troppo.

Fl:
Hautb:
Clav:
Viol:

ff Tromp.:
Tromb.:
Bass: pizz.

Cass.
Triangle.
Cymb.:
C.

Bois...
Cuivres.

ff Tutti. Horn:
Quat:

G^{re} Caisse.

Bois...
Cuivres.

ff Tutti. Horn:
Quat:

G:G:

Fl:
Hautb:
Clav:

ff Tutti. Triangle,
Cass.,
Bass:
Cymb.,
C.

Moins vite.

1^{re} Viol:

Fl: Cors. Bass: Clar. Triangl.

p (*legg*)

Bois: Cors. Tromb: f G^{tr} C: Clar. Triangl.

crese: *p*

p *crese:* Clar. *f Tutti.*

Fl: Hautb: *mpoco null.* 1^{re} Viol: Clar. *Grazioso.*

p Cors. Bass: Alto: *mf* Cors. Bass: Clar. Triangl.

Fl: Hautb: *Alto:*

rull *tempo.* Hautb: Bass: *dim:* *mf*

Fl:

Clar:
Cors.
Quat:

agitato.

mf

vlls

Cl: Fl: a Tempo.

pritt: Cl: *mf*
1st Viol:

Fl: Hautb:

vlls *pp*

rall: *dim:* *ff* Bass: *pizz:*

2nd Tempo, Tromp: Trömb:

Fl: Hautb: Clar: Alto: Triangle: Cymb: Cors:

81

Bois: —
Cora: —
Quat: arco: —

Tromb:
Gr C:

82

Tromb:
Gr C:

83

Timb:

rall:

Largo non troppo.

craso.

ff *Alti.*
Harpe.

Ped

Sixth system of the musical score. The right hand has a melodic line with slurs. The left hand accompaniment continues. The system ends with a double bar line.

INTRODUCTION ET CHŒUR DANSE.

Ben moderato.

Luc Naïade.

Bathylle.

Soprani

Mezzo-Soprani

Contralti

PIANO.

dimin: tr (1) *Quat: pizz.*

rall:. *pp* Harm: Tambourin.

pp Fl: 8^a *Hautb:*

Une Naiade.

pp Clar: *v*

Nym - phes des fon - tai - nes

CHOEUR *(dans la coulisse)*

pp

Sop Nym - phes des fon - tai - nes

M.S. Nym - phes des fon - tai - nes

Ch Nym - phes des fon - tai - nes

Fl: *pp*

(1) Battez à trois temps; une croche seulement pour le premier temps.

La Naiade.

Quat:
Tambourin.

Nym - phes des fon - tai - nes

Cl:
Bass:

Nym - phes des fo - rêts Quil - tons nos vieux chè - nes

Et nos ruis - seaux frais

(en scène)

Nym - phes des fon - tai - nes

Nym - phes des fon - tai - nes

Nym - phes des fon - tai - nes

Cor.

Hautb.

Clari.

Tromb.

Triangle.

Quit - tons nos vieux chè - - nes
 Nym - phes des fo - rêts. Quit - tons nos vieux chè - - nes
 Nym - phes des fo - rêts. Quit - tons nos vieux chè - - nes
 Nym - phes des fo - rêts. Quit - tons nos vieux chè - - nes

Et nos ruisseaux frais *f* Et nos ruisseaux frais *pp*
 Et nos ruisseaux frais *f* Et nos ruisseaux frais *pp*
 Et nos ruisseaux frais *f* Et nos ruisseaux frais *pp*
 Et nos ruisseaux frais *f* Et nos ruisseaux frais *pp*

dim. *pp*

8^a

La Naiade..

Pho - bé pâle et dou - ce Ins - pi - re nos chœurs

Hautb.
Bass:

Vocal line and piano accompaniment for the first line of the song. The vocal line is in G major and 3/4 time, with lyrics 'Pho - bé pâle et dou - ce Ins - pi - re nos chœurs'. The piano accompaniment continues with chords and rhythmic patterns.

Dau - sez sur la mous - se. Et cueillez des fleurs

Clar.
Cors:

Vocal line and piano accompaniment for the second line of the song. The vocal line has lyrics 'Dau - sez sur la mous - se. Et cueillez des fleurs'. The piano accompaniment includes woodwind parts for Clarinet and Horns.

Pho - bé pâle et dou - ce Ins - pi - re nos

Pho - bé pâle et dou - ce Ins - pi - re nos

Pho - bé pâle et dou - ce

Vocal line and piano accompaniment for the third line of the song. The vocal line has lyrics 'Pho - bé pâle et dou - ce Ins - pi - re nos'. The piano accompaniment continues with chords and rhythmic patterns.

Harp.
Clarin.
Bass.
Tambourin.
Triangle.

Piano accompaniment for the third line of the song, featuring Harp, Clarinet, Bass, Tambourin, and Triangle. The piano accompaniment includes chords and rhythmic patterns.

chœurs — Dan — sez sur la mons — se

chœurs — Dan — sez sur la mons — se

ins — pi-re nos chœurs dan — sez sur la

pp

Dan — sez

pp

et cueil — lez des fleurs Pho-bé pâle et dou-ce ins-pi-re nos

pp

et cueil — lez des fleurs Pho-bé pâle et dou-ce ins-pi-re nos

pp

mons — se Pho-bé pâle et dou-ce ins-pi-re nos

8^e

Hautb:

pp

Hautb:
Bass:

Clar:

Dan - - - sez
 chœurs Dan - sez sur la mons^{se} Et cueillez des fleurs dan - -
 chœurs Dan - sez sur la mons^{se} Et cueillez des fleurs dan - -
 chœurs Dan - sez sur la mons^{se} Et cueillez des fleurs dan - -

pp Fl: Hautb: Bass: Clar: *p* Fl: Clar:

Nymphes des fon -
 - sez dan - - sez dan - - sez et cueille des fleurs
 - sez dan - - sez dan - - sez et cueillez des fleurs
 - sez dan - - sez dan - - sez et cueillez des fleurs

Hautb: Fl: Hautb: Clar: *p*
 Tamb: Triangle.

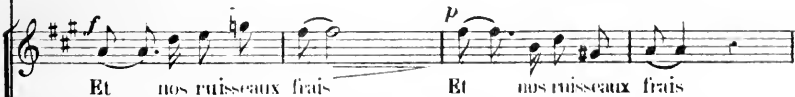

p
(Bouche fermée)
p
p
 Fl.
 Hautb.
 Clo.
 Harpe.
 Bessons.

p
p
din.
p
 Cots.
 Triangle.
 Quatr.
 Tambourin.

dan - - - sez et cueillez des

- - - sez Pho-bé pâle et douceins-pi-re nos

dan - - - sez - - - cueil - - - lez - - - des -

- dan - - - - - sez - - - cueil - - - lez - - - des

f *dim:*

fleurs dan - - - sez dan - -

chœurs dan - - - sez dan sez sur la

fleurs dan - - - - - sez cueil - -

fleurs dan - - - - - sez cueil -

p *f* *Timb.* *dim:*

sez et cueillez des fleurs.

nous - - - se.

lez des fleurs.

lez des fleurs.

(Bouche fermée)

Fl:
Hautb:
Clar:

Harpe.
Bass:

p

Quat.
Tambourin.

Dan - - sez
p Dan - - - sez cueil -
 Dan - - - sez cueil -
 Dan - - sez - - - Phor-hé pâleet

p Cors
 Triangle

8^{va}

- - - et cueillez des fleurs Dan - -
 - lez des fleurs Dan - - -
 - lez des fleurs Dan - - -
 douceins-pi - re nos chœurs Dan - - sez

8^{va}

dim:

-sez dan - sons et cueil - lez des fleurs.
 -sez cueil - lez des fleurs.
 -sez cueil - lez des fleurs.
 dan - sez sur la - mous - se.

8^{va}
f *Tach.* *dim.* *p*

p
p
p
 Fl:
 Hautb:
 Clar:
 Hap:
 Bassons

f

f

f

f Quat:
Tomb: *dim:* *p* *rall:*

Bathylle. (dans la coulisse)

Lento.

Fl:
Haut:

Clar:
Bass:
Quat: *p*

dim:

ô nuit! ô nuit cou - vremoi de tes

voi - les!

Cous.

Violous.

f

(en scène)

Nym - phies, guidez mes pas,

Fl:
Clar:
Bass:

f

a - ges - tes de - i - tés! de viens avant que

Fau - ve ait pâli les é - toi - les Apporter mon of -

H: Hautb: Clar: Harm:

The second system includes woodwind and string parts. The woodwind section consists of Flute (Hautb.), Clarinet (Clar.), and Horn (Horn). The string section is represented by a bass line. The woodwind parts have melodic lines, while the strings provide harmonic support. A 'x2' marking is present at the end of the system.

- fraude - euesieux - respec - tés.

Cresc:

o mit! o mit!

Bra: Cors: Viol: Viol: Viol: Viol: pp dimin:

con - vinsi-moi de tes voi - les!

Clar: Fl: Clar: tr
 dimin: Cors. Vlies pizz: Quat:

Clar: Cors. tr
 Bass: Alto: Quat: >
 Ped

1^{er} CHOEUR.

C'est plutôt à l'amour

2^e CHOEUR.

voll:

Allegretto.

Fl: Clar: Clar: >
 Bass: Quat: pizz: Hautb: Fl:

— qu'à Bacchus d'ordi - nai - re — Qu'à l'a - ge de Bathylle ou

Clar: Fl: Hautb: Clar:

por.te des pré_sents

Sopr.
Ct.

p

Comme fil_ le du Dieu — dans ce temple on vé_

_ né_ re U_ ne beau_ té charman_ te à la fleur de ses_ aus_

arco.

dimiu:

p

Un poco meno Allegro.

Une Naiade.

C'est un en_ fant il ne sait guère Le mal_ heu_ reux, —

Fl:

Clv:

Hautb:

Bass:

Qu'il s'évivre à la coupe a_ mè_ re Des a_ mou_ reux

Cors.

La-mour, des pleurs qu'il fait répandre Rit. tri-om-phant

Hautb:
Bass:

Sous no-tre garde il faut le prendre C'est un en-fant

vif:
atempo. Bass:
suivrez.

1^r CHOEUR.

Voi-ci le jour Maïa sans doute est é-veil-lé-e

2^e CHOEUR.

Clar: Clar:
p Quat: pizz: Hautb: Fl:

Le pré-tre soupe en ville et n'est point re-ve-nu

Fl:
Hautb:
Clar:

2^e CHOEUR.

En ren-trant sous les eaux, les rochers la feuil-lé-e,

Une Naiade.

En ren-trant sous les eaux, les rochers la feuil-lé-e,

En ren-trant sous les eaux, les rochers la feuil-lé-e,

En ren-trant sous les eaux, les rochers la feuil-lé-e,

Clar: Fl: Hautb: Bass: *fp* Quat: *fp*

Ap-pe-lons-la ri-ons de leur troublein-gé-

Ap-pe-lons-la ri-ons de leur troublein-gé-

Ap-pe-lons-la ri-ons de leur troublein-gé-

f *dim:* *P* *p* *dim:* *pj* *dim:*

rall:
 - mi. *pp* Ap - pe - lous
 - mi. *pp* Ap - pe - lous la
 - mi. Ap - pe - lous la
Più lento.
rallent:

4. Tempo.
 la
 Horn: 8^a
 Tambourin.
 Quart: pizz: Hautb

Lo - ri - ent se - do - re
 Clar:

Soprani.

p l'O - ri - ent se do - re.

Mezzo Sop:

p l'O - ri - ent se do - re

Contralti.

p l'O - ri - ent se do - re

Fl:

pp

Une Naiade..

Quat:

Tambourin.

l'O - rient se do - re

Clar:

Bass:

Lom - bre fuit dé - ja

Pa - reille a Pau -

- ro - re Viens, blanche Ma - ia!

Hautb: *v*

p
Eo - rient se do - re Vou - breüt dé - ja

p
Vo - rient se do - re Vou - breüt dé - ja

p
Eo - rient se do - re Vou - breüt dé - ja

Fl:
Hautb:
Clarr:
Timb:
Triangle:

f
Pa - reille à l'au - ro - re Viens blan_che Ma -

f
Pa - reille à l'au - ro - re Viens blan_che Ma -

f
Pa - reille à l'au - ro - re Viens blan_che Ma -

f
Pa - reille à l'au - ro - re Viens blan_che Ma -

pp
 -ia Viens blanche Ma - ia
pp (le chœur s'éloigne)
 -ia Viens blanche Ma - ia
pp
 -ia Viens blanche Ma - ia
pp
 -ia Viens blanche Ma - ia

Fl:
F: Vols

dim: *pp*
 Clar:
 Horn:
 Timp:

Pa - tulle à l'au - to -

Ma - ia Ma -

Ma - ia Ma -

Ma - ia Ma -

Clar:

re Vicus, blanche Ma -

Ma - - - ia

- ia Ma - - - ia

- ia

Clar:
Bass:

Fl:

- ia Ma - ia!

Ma - - - ia!

Ma - - - ia!

Fl
Clar

Hautb:
Bass:

Ma - ia

Quat:
Harm:

Hautb:
Clar:
Tambourin.
Corz.

mf
Alto:

p

Quat:

Hautb:

mf

p

Fl:
Clar:

Corz:
Bass:

Hautb:
dim:

pp

Ped:

Bathylle.

Quelle autricule finit | Eécho dismit un non | C'est le chant de la source | J'étais seul !!
 - per min orille ind' brise? | qu'il o' a pointu chere? | ou le chant de la brise: | J'ai ri ve?

Villes
C.B.

Une malade.

cello

Ma - ia

(dans la coulisse)

Ma - ia

Quat:

Allegro.

Ma - ia

(dans la coulisse)

Ma - ia

Fl:
Clar:
Bass:

Allegro.

f
Hayc.

Maria.

Qui m'ap-

Più moderato. Bathylle.

-pelle O sur-prise!... La dé-

Bois.

pp Harm:
Quat:

Ped.

-esse, à son nom dans les airs répété,

Ped.

Vient, le front rayonnant de grâce et de beauté!...

dim.
Tub:
p Harpe.

Ped.

de suite au Duo.

Duo.

Maria.

Ah! c'est le chevrier! l'adorateur fidele Qui,

Bathylle.

PIANO.

Andante.
pp Fl.
Clar.
Ped.

depuis bien des jours, est par l'abe nouvelle En ces lieux ramene... Es-ce le von qui'

m'inoque et m'appelle? Que veut-tu de Maria, beau pasteur? que peut-elle Pour

celui qu'elle voit a ses pieds prosterne?

Maria.

M

Chaque jour tu viens dès l'aurore chargé des

Clav:
Bass:

Quat:

M

fruits de ton verger Pri - er au temple où l'on m'a -

p

M

- do - re Quels sont tes vœux, j'en ne ber - ger? Quels sont tes

Bass: Hautb: Fl:

mf Hautb:

M

vœux j'en ne ber - ger Fil - le de Bac - chus, je t'im - plo -

rull: tempo. Bathylle.

rull: *dimin:* *p* tempo. Quat: Bois: *f* Hautb:

B

-re, Sois propice à l'hum-ble ber-ger; Lais-se-

Bois.

dim: *f* Harm: *dim:*

B

-le t'admirer en-core Et bai-ser ton voi-le lé-

Hautb: Clar: *rall:*

sf *dim:* *p*

B

-ger Lais-se-le t'ad-mi-ner en-core Et bai-ser ton voi-le lé-ger.

Largo: *rall:*

Largo. Harm: Quat: *rall:* *dim:*

M

Chaque jour tu viens des Lau-ro-re, Char-gé des

à mezza voce.

B

Fil-le de Bacchus je t'im-plo-re, Sois pro-

H: Clar: *p* Quat: Harm:

M. fruits de ton ver-ger, Pri-er au temple où l'on m'a -

B. -pi-er à l'hum-ble ber-ger; *pp* Lais-se moi t'admi-er en -

Haut;

M. *un poco animato.* -do-re; Quels sont tes vœux, jeu-ne ber-ger? *rall:* quels sont tes

B. -co-re Et baisenton voi-le ton voile lé-ger, et baisenton

f *un poco animato.* *f* *suiv.*

M. *f* *f* *p* *Lento.* *Allegretto.* vœux jeu-ne ber-ger? *rall: dim:* Ma-

B. voi-le lé-ger, *Allegretto.*

f *Cor.* *Quat:* *pp* *Lento.* *p* *Quat:*

M

fa voit d'un oeil fa-vo-ra-ble. Tes présents et lessons pi

Clar:
Bass:

M

-eux; Ma-ia veut être secon-ra-ble, Que viens-

M

-tu demander aux dieux? que viens-tu demander aux

M

dieux? Al-lons, al-lons, parle avec con-fi-an-ce, ton sort est li-

Clar: Fl:

P Harm:
Quat:

M

cheux? vis-tu dans l'indigence par - le

Fl:
Hautb:
Clar:

Cors:
Bass: *ff*
Quat:

Tiub:

nathylle.
ben moderato.

B

J'es-tu content de mon des-tin: J'ai vingt-trois ans de plus; Et le gai

Fl:
Hautb:

n.f Quat: *Bass:* *p* Cors. *mf*

B

so-let du ma-tin Dore à sou-hait mestreil - les. J'ai centhe-

Bass: *p* Cors. *f*

Staccato. *rall:*

1

meaux, broutant le thym... Je suis con-tent de mon des-tin!

suivent.

Pour - tant dans tes lon - gues pri -

tempo.
Hautb:

Quod:
Hautb: *f* *p*

- res, J'ai vu sou - vent des pleurs bril - ler sous tes pau -

rall:

p
Bathylle.

atempo.

Je suis triste, hé - las! et pour -

Hautb.

f
rall: *dim:*

mf

Bass:

- quoi? Je ne saurais le di - re... Tout devient sans attraits pour

Hautb:

p
Cor.

mf

Bass:

staccato. *f* *p*

B
moi de rêve, je sou-pi-re... Les jours, les nuits, je pense à toi! Je suis

p *f* *p* *suivent.*

rall:

B
triste a-lors, et pourquoi? *tempo.*

Haut:

Harm: Quart: p

Maria. *Moderato.*

M
Je compatis à ta tris-

1^{er} Viol: *H:* *Clav:*

Harm: Quart: *Bass:*

M
-tes se, Mais je ne puis la soula-ger; Car, hé-las! la pauvre dé-

2^d Viol:

es - se en souf - fle comme le ber - ger!

Rathylle.

Cresc. ma.

F1:
Hautb:

vant et plein de cha - mes, Pour - tant, tu le chas - ses de

Bass:

Largo.

moi...

Loin de toi je répands des lar - mes.

Largo.

cresc.

ff

ff

p

Mais je suis heu - reux près de toi!

Loin de toi, je répands des

pp

M: Rien qu'à le
 B: lar - mes, Mais je suis heureux - près de toi!
 P
 Bass:
 P Quat.

M: voir, rien qu'à l'en - tendre, Ah je me sens tres-sail -
 Hautb:
 Clar:
 Bass:

M: in le plus - Pourtant je tremble, et sa voix tendre
 Hautb:
 Fl:
 Cors:
 p

M: Jette un trouble en chanteur Bais mon cœur! Rien
 B: Rien qu'à la voir, rien
 Hautb:
 Clar:
 Fl:
 Bass:
 f
 Quat:
 tutti.

1
qu'à l'en-ten-dre, Je me sens tres-sail-ir De plai-

2
qu'à l'en-ten-dre, Je me sens tres-sail-ir De plai-

Clar:
p
Harm:

-sir et sa voix ten-

-sir Bontantje tremble, et sa voix ten-dre

f

tutti.

p *rall:* *atempo.*
dre Jette un trouble en-cha-teur Dans mon cœur!

p
Jette un trouble en-cha-teur Dans mon cœur!

Clar:
p Bass:
suivez.

Cors.
tempo.

M: Rien qu'à le voir, rien qu'à l'en-ten-dre, Je ————— me sens —

B: —————

Ab! je me sens

Fl: Hautb: Clar: Hautb:

Hautb: Quat:

f

M: tres_sail_lir De plai_sir.

B: tres_sail_lir De plai_sir. Rien qu'à la voir, rien qu'à

Clar: Cors.

Hautb: Quat:

p

M: Ah! je me sens tres_sail_lir De plai_sir.

B: l'en-ten-dre, Je ————— me sens tres_sail_lir De plai_sir.

Fl: Hautb: Clar: Plus vite.

Hautb: Quat: // Tromb: Timb:

f

M *un poco meno Allegro.*
 silence, Que est ton nom?
 B

ff silence p
 Fl: Hautb:
 Bass: Cors.
 Ba -

M Ba - thyl - le... ne crains rien... Et ton pa -
 B - thyl - le...

Fl: Hautb:
 Bass: Cors.

M -s?
 B Cette î - le, C'est la pla - ge for -

Piano accompaniment for the final phrase, continuing the rhythmic and harmonic patterns established in the introduction.

M *rall:*
Ton ber_ceau, c'est le mien!... ton ber_

B *rall:*
_ti - le... Ton ber_ceau, c'est le mien!... — ton ber_

Clar:
pp

M *a tempo.*
_ceau, — c'est le mien!... Viens, cau - sous — plus à

B
_ceau, c'est le mien!...

Fl:
Hautb:
a tempo. Bass: Cors.

M
Pai - se. Eh bien que ta

B
Ma_ia...je n'o - - se!

crain - - te. Sa - pai - - se, d'aiseizeans et toi?

Ton â - ge c'est le mien! ton

Sei - ze! Ton â - ge c'est le mien! ton

Clar.:

â - ge c'est le mien! En - fin...

â - ge c'est le mien! Que ven-tu

Fl:

Hautb.:

Clar.:

un poco più

Ras.:

Ces.:

M
Mon cœur, com - me le tien,

B
di - re?

M
Ne sait ce qu'il dé - si - re...

B
Mais il

M
Et ton mal

B
souffre... il ou - pi - re? Et ton mal

c'est le mien!...
 c'est le mien c'est le mien!... *rall.*
p *rall.*
 rien qu'à le voir, rien qu'à l'en-tendre, Ah! je me
 sous tres-sail - lie De plai - sir, Pourtant je tremble,
 et se voit tendre Jette un trouble en chanteur dans mon
 Hautb.; Fl.;
 Bass; *cresc.* *sf* Cors; *p*
 Bass; Hautb.; Clar.;

M
 cœur Rien qu'à l'en - ten - dre, Je me

B
 Rien qu'à la voir, rien qu'à l'en - ten - dre, Je me

Fl:
 Hautb:
 ff Quad: tutti. Clar:
 Harm: p

M
 sans tres-sail - lir De plai - sir. et

B
 sans tres-sail - lir De plai - sir. Pourtant je tremble, et

ff tutti

M
 sa voix ten - dre Jette un trouble en chan -

B
 sa voix ten - dre Jette un trouble en chan -

Clar:
 Harm: p suivez.

rall:

a tempo.

-teur Dans mon cœur! Rien qu'à le voir, rien qu'à l'en-ten-dre,

-teur Dans mon cœur!

Cors. >

Horn:
Quat:

Je — me sens tressail-ir De — plai — sir.

Ah! je me sens tressail-ir De — plai — sir

Fl:
Hautb:
Clar:

Hautb: Clar:

Cors. >

Rien qu'à la voir, rien qu'à l'en-ten-dre. Je — me sens

Bois:

Horn:
Quat:

M. *f*
 tres_sail - lir De - plai_sir Sa voix sa voix Me fait

B. *f*
 tres_sail - lir De - plai_sir Sa voix sa voix Me fait

ff Tromb:
 Timb:
ff tutti.

M. *lento.*
p
 tres_sail - lir De plai - sir

B. *p*
 tres_sail - lir De plai - sir

Clar:
pp
lento.

M. *tempo.*

B. *tempo.*

Alleg.
ff tutti.

CHOEUR + ROMANCE.

Lento.

La Naïade.

Bathylle.

Soprani.

Contralti.

CHOEUR.

(dans la coulisse.)

(Bouche fermée) *p*

Lento.

PIANO.

f Quat:

dim:

p Cors

(dans la coulisse.)

Les nymphes sont pour toi, ber-ger; re- prends cou-

Quat:

p Harpe.

ra - ge Pour toi combat aus - si

dim:

f

Fl:
Hautb:
Clav:

l'ar - cher au flê - ches d'or Les chagrins é - ter -

Bois:
Hautb:
dim: *pp*

- nels ne sont pas de ton à - ge

Et le myrte flétri — va re-fleurir en - cor

rall:

The second system continues the vocal line with the lyrics 'Et le myrte flétri — va re-fleurir en - cor'. The tempo is marked *rall:* (rallentando). The piano accompaniment features a more active melodic line in the right hand.

p *f* *rall:* (ou parle)

pp *rall:* *pp*

The third system shows the vocal line with dynamics *p* (piano) and *f* (forte), and a *rall:* (rallentando) marking. The piano accompaniment includes a *pp* (pianissimo) marking. The instruction '(ou parle)' (or speak) is written above the piano part.

crise: *f* *rall:* *pp* *f*

un peu moins lent.

The fourth system begins with a *crise:* (crisis) marking. The piano part features a *f* (forte) marking and a *rall:* (rallentando) marking. The instruction 'un peu moins lent.' (a little less slow) is written below the piano part. The system concludes with a *f* (forte) marking and a *rall:* (rallentando) marking.

Clav:

Ham:

Andante .
Bathylle .

Je puis comme autrefois ve - nir dans ce bois som - bre

Ces. Bass: ff

Clav:

Et m'eni - vrer dans l'om - bre Du doux son de sa voix — Il se

pp

Quat: Bois.

dim:

peut que par-fois Sous ses pas — je re-

Quat:

cueil — le Une fleur qu'elle ef-feuil — le, Rè-

Clar: Hautb: Harm: *f* *p* *rall:*

f *dim:* *p* *rall:*

veuse — entre ses doigts La goutte d'eau, dans une

Tempo.

Fl: Clar: *tempo.*

Alto.

ro — se, Dé-sal-te-re l'oiseau joy-eux — Et comme

rall:

dimin:

B

lui les a mon_ reux Sont heureux de si peu de cho -

Quat:

pp

tempo.

se! tempo. *ff* Clar: *f* Bass: *dim:*

1^{er} vous viles

B

Ros_ signols, doux chanteurs di_ tes- lui que je l'ai_ me;

Cors. *p* *p* Fl: Clar: Hautb:

B

Di_ tes- le- lui de mê_ me, O vous, ruis_ seaux ja -

Clar: *Allegro* Quat: *dim:*

B

_ seurs, Et vous, par_ fums des fleurs, Zé -

Bois, Quat:

3. *f* *rall:*
 -phirs, brises nouvel - les, Portez-lui sur vos ai - les Mes bai -
 Hautb:
 Clar:
 Ham:
f *dimin:* *p*

B. *a tempo.*
 - sers Et mes pleurs. La goutte d'aigreur u - ne ru - se, Dé - sal -
 Clar: *a tempo.*
 Alto:
f *dimin:* *p*

B. *rall:*
 - tère l'oiseau joy - eux, Et comme lui les amou -
 Quat:
rall: *pp*

B. *tempo.*
 - reux Sont heureux de si peu de cho - se!
 Clar:
mf

Viol: *Alles:*
 Cors:
 Bass: *f* *dim:*

DUO.

Maestoso.

Bacchus.

Silène.

PIANO.

ff tutti.

Ab! voilà donc enfin Bacchus.....

Clar:

B

Quat:

Salut, bois et ver-gers

B

Tout remplis d'o-ran-gers;

Salut, chemins cou-

B

- nus tout semé d'aspho - dè - - - les! Comme vous me par-

p *tes.*

B

- lez Des beaux jours é - cou - lés, Des a -

mf
Bass:

un poco rall.: *rall.:*

B

- mours des amours qui, trop vite, ont déplo - yé leurs ai - - -

p *suivez.* *f* *dim.:*

Silène.

B

- les! Et: Le seigneur Baëchus, je le voi,

p tempo
Quat:
Hæm:

B

Que fais-tu la mon vieux Si lè - ne

S

n'est pas si fatigué que moi — Je

S

tâ - che de reprendre ha - lei - ne Je tâ - che de reprendre ha -

Hautb:
Clara:

S

- lei - ne Je de - man - dais no - tre che - min —

Viol:

f *p*

Bacchus.

B

Ne re - connais-tu pas pro - fa - ne Ces sen - tiers où l'ethy - se en

Viol:

f *p*

dolce.

main S'è - ga - rait la blonde A - ri - a - - - ne

rall:

atempo.

Sa - lut bois et ver - gers Tout remplis d'o - ran -

Fl:
Clar:
Horn:

Le seigneur Bacchus je le voi

m atempo.

-gers Sa - lut chemins con - nus tout se - més d'as - pho -

N'est pas si fa - ti - gué que moi Bac - - chus Bacchus n'est.

R
-dè - - - les! Com-me vous me par-

S
pas si fa-ti-gué que moi!

dimin. *p* Cors.

R
-lez Des beaux jours é-con-lés, Des a-

S
non Bac - - -

p *mf* Harm.

R
un poco rall: *rall:*
-mours des amours qui, trop vite ont dé-ple-yé leurs ai - - -

S
-clus n'est pas si - fa - ti - gué si fati-gué que

p *suivez.* *f* *dimin.*

Allegro.

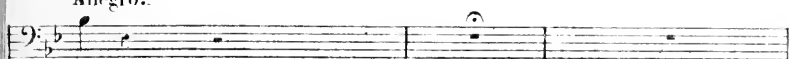

-les

moi

Savez-vous

ce qu'en rem-

Allegro.

-ment Je regret-tais a mè-re-ment?

C'était pas votre A-ri-a-ne.

C'était

le compa-gnon de-

-ri Qui ja-dis me me-nait

S

par ce sentier fleu - ri... Mon a - - ne!... Mon a - -

Hautb.
Clar:
Bass:

f *p*

B

Allegro.

Sois de bon gout par chari - té, Conservons notre digne - té!

S

- ne!...
All.^o

Que parlez vous de digne -

Quat: *cresc.*

S

- té? Je vous admire en ve - ri - té! N'avons nous pas pris de deux.

f *p*

Clar:
Bass:

S

hom - mes Les traits de la dé - marche, le ton?

S

Pour l'u-ni-vers entier nous som-mes, Vous Pri-ets-gu-ris, moi Gu-

S

-ton! Nous avons leur fi-gu-re! Leurs ges-tes, leur ma-ni-ère; Le plus fin, je le

Harm:

S

ju-re, N'y recon-nait-rait rien!

crise: - - - f dim:

Ris. Harm. Qu.

Bacchus.
Allegro.

B

On ad-o-re u-ne fem-me Dans ce tem-ple écar-té; Mon pè-re la pro-
vous
Alto.

Clar:
Harm:
Vlles.
Cb.

Silène.

B

-clame u-ne di-vi-ni-té! Les femmes de cette î- le Sont fort bien, Dieu mer-

Bacchus.

S

-ci! Je pars d'un pas a- gi- le Pour l'a-do-rer aus- si... A-ri-ane é-per-

Fl:

B

-due Au-rait, dit-on, pla- cé Aux pieds de ma sta- tu-e Cet enfant de Jais-

Clar:

Bass:

Silène.

un poco rall:

B

-sé. Ah! je comprends sans peine Votre ton sô-le-n-nel, Car le Dieu qui vous

Fl:

Clar:

Bass:

un poco rall:

tempo.
Bacchus.

S
mène C'est l'amour... pater_nel! Je nesaistropque croire, Et je viens en se_

Viol:
Alto:

f

Cors. *p* *tempo*

Harm:

B
_cret Eclairciccette his_toire Et voir ce qu'il en est!... Sous la figur_hon_

f

S
_nê_te D'amis de la mai_son, Pour ouvrir nôtre en_quête Entronschez PoJé_

rall:

Hautb:

f

rall:

tempo.

S
_mon!... Suivons bien no_tre rô_ _ _ _

Plus vite.

Tromp:
Tromb:

f

B
le: Je suis Pro ta - go - ras, Un as - sez mau vais drôle, Grand fâ seur d'embar -

p

B
silène.
- ras. Je suis son pa - si - te, L'agré - a - ble Gua - ton, Dé - vot à la mar -

pp Clar.: Bass:

B
Nous a - vous leur fi -

S
- mi - le. Tantôt, farbe et glou - ton. Nous a - vous leur fi -

Fl: Hautb.:
Horn:
Tromb.:

B
- gu - re, Leurs ges - tes, leur main - tien; Le plus

S
- ge - re, Leurs ges - tes, leur main - tien; - Le plus

fin, je le ju - re, N'y re - con - naî - trait

fin, je le ju - re, N'y re - con - naî - trait

rien non non n'y re - con - naî - trait rien,

rien non non n'y re - con - naî - trait rien,

ff Tromb; *dimin.*

Alto.

Cas.

Allegretto.

Nous al - lons voir nous al - lons voir ce que sur terre On

rien.

Allegretto.

Hautb:
Clar:

p Bass:
Quat:

B
dit et l'on pense des dieux — on dit et l'on

S
Nous allons donc sur terre — Ou-

8^a

sf Fl: Clar: *p* Harm: Triangle

B
pen - se des dieux — Nous, allons voir nous al - lons

S
— Mi - et l'Olympe en my - eux; —

8^a Hautb: Clar:

B
voir ce que sur terre On dit et l'on pen - se des dieux. —

S
Nous

8^a Fl: Clar:

On dit et l'on pen - se

al - lons donc un peu sur - ter - re Ou - bli - er l'Olympe en - nuy -

Harm;
Triangle.

des dieux. Si nous trou - vons des mal - lieu -

- eux; Nous al - lous

Fl: 1^{re} Violons

Hautb;
Clar;
Bass;
Vlles

Cors.

- reux, si nous trou - vons des mal - lieu -

boi - ve du vin vieux, nous al - lous

Fl: 1^{re} Violons

Vlles

Cors.

B
-reux, D'un seul mot nous pour - rons, j'es -

S
boire du vin vieux, Et rencon - trer quelque ber - gè -

Fl:
Clar:

Horn:

f

B
-pè - re, d'un seul mot nous pour - rons, j'es -

S
- - re et rencon - trer quelque ber - gè -

dim:

f

B
-pè - re, Sé - cher les lar - mes de - leurs

S
- - re A qui nous fe - rons les doux yeux à qui nous

più lento.

Hautb:

Hautb:

dimin:

p rall:

Clar:

B
yeux — sé — cher les lar — mes de — leurs

S
ferons les doux yeux à qui nous fe — rons les — doux

atempo.

Clav.
Bois.
Cresc.
Cors.
Tromb.
Timb.

B
yeux. Nous al — lons voir ce que sur

S
yeux. Nous al — lons donc un peu sur

p tutti.
f cresc.
dim.

B
terre On dit et l'on pen — se des

S
terre Ou — bli — er l'ô — lymphe eu — my —

f cresc.
dim.

B
dieux. Nous al - lons voir ce que sur terre On dit et

S
-eux Nous al - lons donc un peu sur terre On - bli - er

B
l'on pen - - se des dieux.

S
l'o - - lymphe en - - my - - eux.

B

S

N^o 5.

Rép: Un peu de courage, essayons!

COUPLETS .

Allegretto.

Maïa .

PIANO.

1^{re} Viol:

Quat: Clar: Harm:

Flûte.

M

J'en ven - ter l'ex - pé - ri - en - ce d'a - bieu - m
vous

Hautb: Clar Bass:

M

peu - teur, mais, ma foi, — Sur un fait de cette im - por -

Bois.

M *au - ce On ne veut en croi - re que soi -*

Clar: *sf*

M *on ne veut en croi - re que soi...*

rall:

tempo.

Viol:

Clar:

suivez:

M *Ah! j'ai sen - ti trembler la ter - re!*

f Bois: *dim:* *p*

Timb:

M *Dieux! j'entends grou - der le ton - ner - re!*

f *dim:* *p*

Non! rien!... non. rien!...

Bois:
Harm:

rall:
le ciel est bleu! du pi - ter ton-ne-t-il pour si

p *Quet:* *Fl:* *tempo.* *Bass:*

pp *atempo.*
peu ton-ne-t-il pour si peu?

Bois: *pp:* *Vlons* *Clar:* *Harm:*

M *SILÈNE. (Parlé) On n'a pas retiré la main,*

Fl:

Maia.

M. *Suivons gaiement notre chemin! —*

Bien que dé -

vous

Hautb:

M. -jà tout me ras - su - re Sur cet ef - froy - a - ble dan -

Clar:
Bass:

M. -ger. — Poussons jus - qu'au bout l'a - ven - tu - re. Seu - lement

Bois.

Clar:

M. pour n'y plus sou - ger. — *rall.* seu - lement pour n'y plus sou -

sf

suivent.

M tempo.

ger, ———— Viol: Ah! j'ai sen-ti trem-bler la

tempo. Clar: Bois: Timb: *dim:*

M ter - re! Dieux! j'en-tends gron-der le tou-

f *dimin:*

M - ner - re! Non! rien!...

M non! rien!... le ciel est

rall;

f Bois: Harm: Quat:

— tempo. —

M

bleu! Ju - pi - ter ton - ne-t-il pour si

Fl:

Bass:

M

peu ton - ne-t-il pour si peu? — vous

Bois. pp

Clar: Ham:

M

Fl:

M

ff Bois: Ham: Quat:

Rép.: Ah! nigaud! imbécile!
Ah! Ah! Ah! Ah! Ah!
(rires)

N° 6

CHŒUR ET BALLET FINAL.

Allegro moderato.

Soprani e
Contrati.

Le bai-ser n'é-tait pas pour

1^{er} Tenori.

2^e Tenori.

Silène.
Bassi.

Bassi. Le bai-ser n'é-tait pas pour

Bois.
Harm.

PIANO.

f Quat:

1^{er} Soli.

toi le bai-ser n'é-tait pas pour

(riant)
divisi. ah ah ah ah ah ah ah ah *p* le bai-ser n'é-tait pas pour

(riant)
divisi. ah ah ah ah ah ah ah ah *p* le bai-ser n'é-tait pas pour

1^{er} Fl.
Cl.:

Hautb.:
Harm.:
Org.:
f Cymb.:
p

2. soli. *p*

toi Le bai-ser n'était pas pour

toi ah ah ah ah ah ah ah ah Le bai-ser n'é-tait pas pour

toi ah ah ah ah ah ah ah ah Le bai-ser n'é-tait pas pour

f *p*

Fi:
Hautb:

toi

toi ah ah ah ah ah ah ah ah Le bai-ser n'é-tait pas pour

toi ah ah ah ah ah ah ah ah Le bai-ser n'é-tait pas pour

Le bai-ser n'était pas pour

f *p*

M.D.

tutti.

Pauvre Silène, il si ma-gi-ne A-vec une pa-reil-le

p.

toi ah ah ah ah ah ah ah ah

p.

toi ah ah ah ah ah ah ah ah

p.

Fl:
Bass:

M.D.

Cors

mi-ne traîn-er tous Les coeurs a-près soi! Ah ah ah ah ah ah ah ah

ah ah ah ah Le baiser n'était pas pour

ah ah ah ah Le baiser n'était pas pour

ah ah ah ah Le baiser n'était pas pour

Clar:
Hautb:

ah
toi
toi

toi! Du barbon, en fille a - vi - sé - e, La dé - es - se s'est a - mu -

p

Bass:

Le bai - ser n'était pas pour
Le bai - ser n'était pas pour
Le bai - ser n'était pas pour

- sé - e: Elle a bien fait, et c'est la loi! Le bai - ser n'était pas pour

Fl:

Cors.

silène.

S

Nym - phes, vous ê - tes trop lé -

toi!

toi!

toi!

toi! vous

Harm:
Triangle.

S

-gè-res, Quel - - - le gai - té de mau - vais

Fl:

Clar:

cresc.

S

ton! — Laissez-moi m'en al - ler.

(Polénon appelant) GNATON!...

p

S

Mê - lez - vous donc de vos af - fai -

Fl:

crese: Clar:

S

- res mê - lez - vous donc de vos af - fai - res!

f Bois:
Harm:

p

f *mi Soli.*

divisi. Le bai - ser n'é - tait pas pour

f *p*

Ab ah ah ah ah ah ah ah Le bai - ser n'é - tait pas pour

divisi. *f* *p*

Ab ah ah ah ah ah ah ah Le bai - ser n'é - tait pas pour

Hautb:
Harm:
Cymb:

p

P^{re} Fl:
Clar:

g! Soli.

toi Le bai - ser n'é-tait pas pour

toi ah ah ah ah ah ah ah ah Le bai - ser n'é-tait pas pour

toi ah ah ah ah ah ah ah ah Le bai - ser n'é-tait pas pour

f *p*

Fl.
Hautb.

toi

toi ah ah ah ah ah ah ah ah Le bai - ser n'é-tait pas pour

toi ah ah ah ah ah ah ah ah Le bai - ser n'é-tait pas pour

Le bai - ser n'é-tait pas pour

f *p*

collo

M.D.

Le bai - - - ser

toi Le bai - - - ser

toi Le bai - - - ser

toi Le bai - - - ser

M.D. Fl:
Hautb:
Clar:
Horn:

Cors:

Ped. \oplus Ped. \oplus Ped. \oplus

n'è - - - tait pas pour

n'è - - - tait pas pour

n'è - - - tait pas pour

n'è - - - tait pas pour

n'è - - - tait pas pour

sf

Ped. \oplus Ped. \oplus Ped. \oplus Ped. \oplus

pp

toi Le bai - - ser

pp

toi Le bai - - ser

pp

toi Le bai - - ser

pp

toi Le bai - - ser

Hautb:

pp

Ped ⊕ Ped ⊕ Ped ⊕ Ped ⊕

n'e - - tait pas pour

n'e - - tait pas pour

n'e - - tait pas pour

n'e - - tait pas pour

Ped ⊕ Ped ⊕ Ped ⊕ Ped ⊕

toi Le bai_ser n'é_tait pas pour toi! —
 toi — — — — — pour
 toi — — — — — pour
 toi — — — — —
 — — — — —
 — — — — —

— — — — —
 toi — — — — — pour toi! — — — — —
 toi — — — — — pour toi! — — — — —
 — *un poco riten:* — — — — —
 Le bai_ser n'é_tait pas pour toi! — — — — — *Allegro.*
 — — — — — *f* Quat;
 — — — — —

Bois
 Cors.
 — — — — —
 — — — — —
 — — — — —
 — — — — —

ENTR'ACTE ET TERZETTO.

PIANO.

Bois.

Bois: Tromb: Vlls. C.B.

Clar: Tromp: 2ds Vlls. 1rs Vlls.

Cors: Timb:

Hautb: Bois.

Bass: Quat:

Harm: Timb:

ff tutti.

Andantino.

Clar: Cors. Bassons.

pp

Quat:

dim:

Bois: Vlls. Bass: Quat:

mf

Hautb: Clar: Cors.

f

dim:

p

rull:

Fl:

Fl: Clar: Vlls.

dim:

rull:

animez. Hautb:
p Quat.
dim: *p* Bass:

Ben Moderato.
 Fl:
cresc: Cors.
ff tutti.

Racchus.

Silène.

Polémon.

Bass:
 Clar:
 2^d von

B
f

S
p

P
f

Hautb:
 1^{er} von.
 Tromb:
 1^{er} von.
 2^{us} Viol:
 Villes.
 Harm:
p

P *tr*

B
S
P

Ah qu'on est bien com.me nous som -
table a la frai -
bien com.me nous som - mes. A table à

Ft:
Clar

B
S
P

-mes A table a la frai_cheur d'un bois
-cheur d'un bois On com -
la frai_cheur d'un bois On com -

Hautb:
Triagle.

B
S
P

On comprend que les dieux par - fois
-prend que les dieux par - fois Soient ja -
-prend *Ft:* que les dieux par - fois Soient jaloux soient ja

B — soient ja — loux des plai — sirs des hom — mes

S — loux — — — — — des plai — sirs des hom — mes

P — loux des plai — sirs des hom — mes Ah! qu'on est

f

Bass: 5^e Tromb.

B — — — — — *f* Ah! qu'on est

S — — — — — *f* Ah! qu'on est bien — — — — — Ah! qu'on est

P bien com — me nous som — mes Ah! qu'on est

f

2^{de} Viol.; Clar.; 2^{de} Tromb.

f tutti.

B bien com — me nous som — — — — — mes.

S bien com — me nous som — — — — — mes A Bac —

P bien com — me nous som — — — — — mes

1^{re} Fl.; 1^{re} Viol.

ff *p* Harm.

chus . Le pre-mier des dieux Les pré-

Fl: Hautb: Fl: Clar:

- mi - ces de ce vin vieux A Bacchus

Fl: Hautb: Fl: Clar:

ff

S au pre-mier des dieux Point de di-

tutti. p Bass: Fl: Hautb:

S - adême or-gueil-leux Point de sep-tre d'or qui lui

Bass: Fl: Hautb:

S

pè - - - se Il pa-re sou-froit gra-ci-eux De-

Pl: Fl: 8^{va}
Hautb:

S

rai-sins murs et de mé-lè - - ze Ah! mes a -

Polémon.

Bass:
Cors:
Tromp:
Tromb:
Fl:
Hautb:
Clar:
Cors:
Triang:

Quat: -

p

P

-mis s'il é - tait là, Comme il boi-raît de ce vin -

Silene.

S

A lui la cou-pe que voi - là A lui la cou-pe que voi - là

P

-là! A lui la cou-pe que voi - là

Cors: *mf*
Bass: *cresc.* *ff tutti.*

S
Ah! qu'on est

P
Ah! qu'on est bien comme nous

Bass: *f* Clar:

B
Ah! qu'on est bien comme nous som - - mes

S
bien qu'on est bien comme nous som - - mes

P
som - mes qu'on est bien comme nous som - - mes

Fl: 8^a
Hautb:
Cor:
Tromb:
Timb:
p

Bacchus.

B
La se - con-de cou - - pe, de droit, C'est à Si -

Fl: 8^a
Hautb:
Clar:
Fl: Clar:

B

-lè - - ne - - qu'on la doit C'est à Si -

8^a

ff

Cors

B

-lè ne qu'on la doit Ja - mais son manseau n'est mis.

8^a

Tromb:

p

Ross:

Clar. Fl: 8^a

Hautb:

B

droit - - - Il ne se tient pas bien à ta - - -

8^a

8^a

B

-ble Il se grise ausi-tôt qu'il boit C'est - - un ba -

8^a

Quat:

B *verd in suppor-ta - - ble!..* Ah! mes a - mis, s'il é - tait

f *Hand.* *p* *Clor.* *Cors.* *Tromp.* *Tromb.* *Triang.*

Bacchus.

B *A lui la coupe que voi -*

P *là, Comme il boi - rait de ce viu là!*

mf *Cors.* *Bass:*

B *là! A lui la cou-pe que voi - là.*

P *A lui là cou-pe que voi - là!*

crise: *ff tutti:*

Silène.

S *Ah! qu'on est bien*

Polémon.

P *Ah! qu'on est bien com - me nous som - mes*

f *Bass:* *Clor.* *Viol:*

B *f* Ah! qu'on est bien comme nous som - - mes.

S qu'on est bien comme nous som - - mes *p* A

P Fl: qu'on est bien comme nous som - - mes Ah! qu'on est

Hautb: *f* *p* *Viol: Viles*

Clav: *f* *p* *Tromb: Tumb: Harm: p*

B Ah! qu'on est bien comme nous som - - mes

S table à la fraî - cheur

P bien comme nous som - - mes A table à la fraîcheur d'un

Fl: *f* *Clav: f*

B A table à la fraî - cheur d'un bois ———— On comprend

S d'un bois On com - - prend

P bois ———— On com - - prend que les

Hautb: *f* *Triang: f*

B
que les dieux par - fois - - - - - soient ja - loux

S
que les dieux par - fois - - - - - soient ja - - loux

P
dieux par - fois soient ja - loux soient ja - - loux des plai -

B
des plai - sirs des hom - mes

S
des plai - sirs des hom - mes

P
- sirs des hom - mes Ah! qu'on est bien com -

Bass: 3^e Tromb.

B
Ah! qu'on est bien com - me nous som - -

S
Ah! qu'on est bien Ah! qu'on est bien com - me nous som - -

P
- me nous som - mes Ah! qu'on est bien com - me nous som - -

Clar: 2^e Vcl: 2^e Tromb.

f *forti.* *ff*

110 Più presto.

B
- mes Ah! qu'on est bien comme nous som - -

S
- mes Ah! qu'on est bien comme nous som - -

P
- mes Ah! qu'on est bien comme nous som - -

p *Tromb: Tamb:*

B
- mes Ah! qu'on est bien comme nous som - -

S
- mes Ah! qu'on est bien comme nous som - -

P
- mes Ah! qu'on est bien comme nous som - -

p *f*

B
- mes .

S
- mes .

P
- mes .

ff

Aéop: C'est... la Grâce!

RONDO.

Polémon.

N'allez pas n'allez pas Aux profanes le re-

PIANO.

f Quatuor.

Fl:

Haut: Bass:

Clar:

- di-re, Mais tout bas on tout bas En-tre nous on en peut ri-re: J'ai fait

Fl:

Haut: Bass:

Clar:

à Bac - chus présent d'un tré - sor, Et je bois sou - vin sans eau

Fl:

ni re - mord! Re - joi - guant le bon vieux Si - lè - ne,

Clar: Bass:

Cors *mf* *mf*

Bac - chus s'en al lait en ces lieux Au rang des pauvres

p

villes m.d.

pe - tits dieux Dont on ne se met point en pei - - -

rall.

rall.

a tempo.

ne Ce triste temps n'est plus Et grâce à ma dé - es - se Le peuple de la

Ti. Clar. Hauts:

sf tempo. sf sf sf sf

Grâce Répète en - cor: vi - ve Bac - chus! Répète en - cor: vi - ve Bac -

f

Hauts; Tumb:

- chus. N'al-lez pas n'al-lez pas Aux-pro-fa-nes le re-

p

Fl:

dim. p

Hautb:
Bass:

Clar:

- di-re Mais tout bas oui tout bas En-tre nous on en peut ri-re d'ai fait.

Fl:

Hautb:
Clar:

Clar:

mf
Cors:
Bass:

à Bac- chus pré-sent d'un tré-sor Et je bois son.

f

p

Fl:
Hautb:

p Triang:
G.C.

- vin sans eau ni re-mord et je bois son vin sans eau

tr

p

mi re - mord

f Tim: *ff* Tromp: Tromb: *tutti.*

Allegretto moderato.

pp Quatuor.

On é - tait las des mi - ra - cles On se mo - quat - des o - ra - cles

Hautb: Clar: Bass:

Et je cé - lé - brais en vain Les ver - tus du Dieu du vin

Fl: Hautb: Clar: Cors.

J'a-vais beau faire, et beau di-re. Les gens ne fai-saient que ri-re.

Hautb.
Clar:

pp

Bass:

Cou-rant de-vant, no-tre nez Chez des dieux plus for-tu-nés.

Cors:

Bass:

J'é-tais à bout de res-sour-ce Pas un é-cu dans ma bour-se

Fl:

Hautb.
Clar:

Cors.
Bass:

Et je me cou-chais le-soir Plein d'un affreux dé-ses-poir.

Triangle.

G.C.

Ayant a - près une at - ten - te Qui reu - dait l'heure bien len - te

Tout le long du jour jeu - né Dans mon temple a - ban - donné

Triangle. Gr.C.

The second system continues the vocal line and piano accompaniment. The piano part includes a section marked 'Triangle.' and another marked 'Gr.C.' (Grand Cymbale). The vocal line has a long note at the end of the phrase.

Un cou - te de bon - nes fem - mes Re - dit par d'homê - tes â - mes

Clav: Bass:

The third system continues the vocal line and piano accompaniment. The piano part includes a section marked 'Clav: Bass:'. The vocal line has a long note at the end of the phrase.

Pour me sau - ver m'a four - ni Cet ex - pé - di - ent bé - ni

rall:

Fl: Hautb. Fl: tempo. Clar:

f Harm *p*

The fourth system continues the vocal line and piano accompaniment. The piano part includes a section marked 'Fl: Hautb.' and another marked 'Fl: tempo. Clar:'. The vocal line has a long note at the end of the phrase. The piano part has a section marked 'f Harm' and another marked 'p'.

A - ri - a - ne s'il faut eroi - re Cet te bien - heu - reuse his - toi - re

Hautb:

pp

Bass:

U - ne nuit au - rait por - té De - vant ce tem - ple é - - car - té

Fl:

Hautb:

Clar:

Cer - tain en - fant dont le pé - re Pour nul n'é - tait un mys - tère

Fl:

Hautb:

Clar:

Cors

Bass:

Cors

Bass:

Et qui, dit - on, dis - pa - rut Quand à ses cris on cou - rut

Fl:

Clar:

Horn:

Buis:

Horn:

Quat:

Je cherche par-tout le fil — — — le Get en — fant peine i — nu —

Hautb:
Cors:
Bass:

— ti — le Com-me vous le pen — sez bien Je n'ai pu

Hautb:
Bass:

Fl.
pp

Cors.

dé — cou — vrir rien Dans ma tête un é — clair bril —

Hautb:
Bass:

Fl.
Clar.
ff

— le J'a — vais au monde fil — — le Et de ma pa — ter — ni —

Hautb:
Bass:

- té Je ne m'é-tais pas van - té

Fl:

pp

8^{va}

La pla - ce ne pa - rait hon - ne. Et vi - - te

Fl:
Hautb:

Clar:
Bass:

Je la lui don - ne Il faut bien que les pa - rents E -

Hautb:

Clar:
Bass:

- ta - blis-sent leurs en - fants A - vec qua - tre tours d'a -

Fl:
Hautb:

Clar:
Bass:

-dres-se Bien-tôt ma jeu-ne dé-es-se Com-me le peuple-en- chan-
 Fl:
 Hautb:
 Clar:
 Bass:

-té Croit à sa di-vi-ni-té Les pré-sents vien-
 Hautb:
 Clar:
 Clar:
 Bass:
 Harm:

-nent en fou- - le- - I- - ci le -Pac-
 Clar:
 Bass:

-to - le rou - le Et les
 Clar:
 Bass:
 mf

jeu - nes et les vieux Sont

Fl:
Hautb:

pp

Harm:

tous fous de ses beaux yeux

Bois:

*Più lento.*1^o Tempo.

Sont tous fous de ses beaux yeux N'al_lez pas n'al_lez

Hautb:
Cors:
Tromp:

Fl:

dim: p

Clar:
Bass:

Quat:
Tymb:

pas Aux pro_fanes le_re_di_re. Mais tout bas oui tout bas En_tre

Hautb:
Bass:

Clar:

Hautb:
Bass:

nous on en pent ri-re J'ai fait à Bac - chus présent d'un tré - -

Hautb:
Clay:

mf Cors:
Bass:

- sor Et je boisson vin sans eau ni re - mord

Hautb:
Clay:

p Triangle:
G.C.:

Et je boisson vin sans eau ni re - mord.

p *f* *ff*

Timb:
Tromp:
Tromb:

tutti.

Rép. Qui s'en vient nous veoger

QUINETTO.

Moderato.

Maia.

Bathylle.

Bacchus.

Silène.

Polémon.

PIANO.

Moderato.

p Quatuor.

Hautb:
Clar:
Bass:

Viol:
Clar:

Bathylle.

Le coind'une robe blan - - che A bril - lé grand dieux la voi -

Maia.

J'ai vu s'é-carter la - - lant - - che d'un lan -

- la - -

Clar

vlls

M
-rier Bathylle es-tu là

B
dolce.
ô Ma...

Fl:
Hautb:

Clar:
Alto:

Cors

dim:

Bassons.

C.B.

M

B
-ia, ta présence é-veil-le Un trouble di- vin dans mon cœur char-

Cors:
Bass:

M
Près de moi, viens sous ce te treil-le J'ai beaucoup à

B
-mé ô Ma - ia - ta présence é-veil-le Un trouble di-

Clar:

Fl:
1^{re} Viol:
Vlles

Bass:

pp

M dire à mon bien-ai-mé J'ai beaucoup à dire à mon bien ai-

B - vin dans mon cœur char-mé. Un trouble di-vin dans mon cœur char-

rull.

M - mé. ———— Quelle ra vissante i-vres — — se Est-ce ton

B — mé ———— Dans sa voix en-cha-n-te — — res — se Quelle dou-

tempo.

Fl: Clar:

Horn:

M - souffle ô Vé-nus ô Vé-nus ———— Qui si doucement ca-

B - cœur ô Vé-nus ———— Qu'il est doux l'air qui ca - -

Fl: Clar:

M
 res se Mes che-veux et mes bras nus Qu'il est.

B
 res se Ses che-veux et ses bras nus Qu'il est.

Harm:
 Bois
 Horn:
 Villes

M
 doux fair qui ca res se mes che-veux et mes bras

B
 doux fair qui ca res se ses che-veux et ses bras.

M
 nus Est-ce ton souf - fle. ô Venus.

B
 nus. *doce.* ô Ma - ia ta présence é-

Glor: *mf* Fl: *p un poco rall:* Harm: *Tempo.*
 Quart:

M. *Près de*

B. *- veil - le Un trouble di - vin dans mon cœur char - mé - ô Ma -*

Cl. *Fl: 4^e Viol: Vlls*

M. *moi Viens sous cet - te treil - le J'ai beau - coup à*

B. *- ïa - ta pré - sence é - veil - le Un tron - ble di -*

pp

pp

Bass:

M. *dire à mon bien ai - mé J'ai beau - coup à*

B. *- vin dans mon cœur char - mé un tron - ble di -*

R.

rull.

M
die à mes bien-ai-més

B
-vin dans mon cœur char-mé

suivez.

Viol:

Allegretto.

M
Voilà que je

B
Eh bien

Allegretto.

f Harp: Quat: Clar

M
n'o-se Et l'a-veu va me cou-ter Car vois

B

M
 tu c'est une chose Difficile à raconter!

B
 Quel

Rien de grave as-suré-

est ce nouveau mys-tère?

-ment: J'ai voulu, sur le ton-ner-re, A-

M voir le cournet. J'en ai tenté l'aveu.

B Comment?

f *Ham: p*

Fl:
Hautb:

M - tu - re. Ce - la te dé - plaît? C'était pour toi! je te

B Odieux!

M ju - te Qu'il é - fait très vieux très laid!... C'était un

B Mais en - fin...

Fl:
Hautb:

Clar:
Bass:

re-ye-Rien! dan ger... évanou-é... De son Je que...

P.^{te} Flute.
4^{ts} Vols Vite, a-

Cors. *Clar. Bass.* *Cors.* *Clar. Bass.*

rall: Qui

rall: -chève...
On peut doucement sayer?

Hautb. *un poco meno.*
vous

rall: *P. Bois.* *Clar. Bass.* *dimin:*

Bathylle.

Audante. Je connais donc le charme d'un baiser! Je

Hautb. *dim:*

p. Bois. *Quat.* *Hautb.* *dim:*

la sentais l'enchan-te-ressé, Qui sous ma première en-ressé Tressail

Bass. *sf Cors.*

B

lait et tremblait d'o ser Je l'ai goûté le charme d'un bai

rall: *rall:*

Fl: Hautb:

dimin: Quat: *rall:* *p*

B

- ser Je con nais

Cor solo. *rall:* Fl:

tempo. *p* Bois: *p* Bois: Quat:

B

donc le charme d'un bai - ser Tu peux ô foudre ven - ge

Hautb: *sf* Harm:

B

- res - se Aux pieds de ma je - ne mai - tres - se Main - te -

sf *sf* Cors.

B

f *rall:*

nant ve-nir m'é - cra-ser. Fl: Je l'ai gou -

Hautb:

f *din:* *Quat* *rall:*

B

p *Cor solo.* *tempo.*

-té le chame d'un bai-ser

Maria. *All-gro.*

Qu'est ce - ci?

Bathylle.

Qu'est ce - ci?

Bacchus. (riant.)

ah! ah! ah! Nul fruit ne vous me -

Silène. (riant.)

ah! ah! ah! Nul fruit ne vous me -

Polémon.

Justes dieux!

rall: *All!* *f tutti.*

Bass:

B
na - ce. Vous n'en - ten - drez gron - der ni la fou - dre ni

S
na - ce. Vous n'en - ten - drez gron - der ni la fou - dre ni

P

Cor:
Quat.

B
nous! ah! ah! ah! ah!

S
nous! ah! ah! ah! ah!

P

Bass:

tutti.

Se peut-il?

P
en certain quelle au - da - ce Vient tunc défi - er, et braver mon cour.

Bacchus.

Silène.

Polémon.

Mon cher a - mi soy - ez plus doux,

Mon cher a - mi soy - ez plus doux,

-roux vienstru me dé - fi - er, et bra - ver mou courroux?

Maïa

Pendant de bruit et de co - lè - re, Je quitte mon temple au - jour -

Moderato.

Hautb:
Clar:
Bass:

P Quat:

sf

d'hui; Heu - reux se de res - ter sur - ter - re - Au près de lui!

rall.

sf

Hautb:
Clar:
Bass:

Quat:

rall.

Bacchus.

Quand il voit dé - ses - sou - mor - tel - le A la fleur de ses jou - nes

Clar:
Cor:
Bass:

tempo.

Quat:

sf

B: ans, l'amour pour l'effleurer de l'ai - le Perd peu de temps!...

rall:

Hautb: *sf*
Clar: *sf*
Bass: *sf*

rall: Cors

B: Bathylle,
Si le courroux de Bac - chus mè - - - me

Hautb:
Clar:
Bass:

tempo.

sf Cors.

B: Dans mes bras ne vient la cher - cher, Rien ne pour -

pressez un peu.

B: -ra, puis - qu'el - le mai - - - me, Me l'ar - ra -

cresc: *sf* *rall:*

Hautb:
Tromp:
Tromb:

B¹: Polémon. (*part*)

—cher!...
All^o

Hautb: Il faut en_ cor_ u_ ser d'a_

fp

P: — dres — se, — Ren_ trez dans le temple, dé_

f

sp

P: — es_ se, Et bien_ tôt les dieux consul_ tés — Nous die_ te_

Fl:

cresc:

P: — ront leurs vo_ lon_ tés... les —

Fl:
Hautb:
Clar:
Horn:
f

M. nous Bon es - poir, a - mi, bon cou -

B^b. doux tes re - gards si doux! oui je perds cou -

B. jours les dieux sont pour vous pour vous!...

S. Je ris de bon cœur de ce grand cœur -

P. l'em - por - ter sur vous Je suis pris, je pes - te, j'en -

mf viles

M. - ra - ge! Aimons nous tou - jours, les dieux sont pour

B^b. - ra - ge, - Quand je ne vois plus tes re - gards si

B. oui les dieux sont pour vous oui les

S. - roux je ris je

P. - ra - - ge, Mais je

p Bass:

rall:

M. nous ai-mons nous tou-jours les dieux sont pour
 B¹. doux quand je ne vois plus tes re-gards si
 B. dieux sont pour nous oui les dieux sont pour
 S. ris je ris de ce grand cour-
 P. sau-rai bien l'em-porter sur

tempo.
 M. nous ai-mons nous tou-jours
 B¹. doux ô dieux tout puis-
 B. vous ai-mez-vous tou-
 S. -roux je ris de bon
 P. vous oui je sau-rai

Fl: Clar
 Bass:

Hautb
 Cor

M. les dieux sont pour nous

B. sants dieux pro - té - gez nous ô dieux tout puis -

B. jours les dieux sont pour vous.

S. cœur de ce grand cœur - roux

P. bien me venger de vous me venger de vous

Hautb. : Cors.

M. ai - mons nous - tou - jours les dieux sont pour

B. sants dieux pro - té - gez

B. ai - mez - vous - tou - jours les dieux sont - pour

S. je ris de bon cœur de ce grand cœur -

P. oui je saurai bien me venger de vous me venger de

Bass:

un poco rall.

M.
pp
 nous ai_mons nous - tou - jours, les dieux sont pour -

B.
pp
 nous à dieux tout - puis - sants dieux pro_té - gez

B.
pp
 vous ai_mez-vous - tou - jours, les dieux sont pour

S.
(runt)
pp
 - roux ah! ah! ah! ah! ah! ah! ah!

P.
 vous de

Clar:
 Bass:
pp

Quat:

un poco rall.

M.
 nous!

B.
 nous!

B.
 vous!...

S.
 ah

P.
 vous! vous!

Cors.
 Bass:
 Clar:
pp

tempo.

Cor.
 Fl.
 Hautb.
 Clar.
 Harm:

COUPLETS.

Ben moderato.

Bacchus.

PIANO.

(Très rythmé.)

Ju-pi-ter ne donne aux

humains — Que des biens mêlés de tris-tes-se,

L'a-mour leur verse à plei-nes mains L'a-mour-tume a-vec les i-

-ves - ses! — Leurs plai - sirs — sont près — des dou - leurs...
 Hautb:
 Clar:

p

H: Leur sou - rire — est frè - re — des pleurs! — Bac - chus, à cou -
 Clar:

mf Cors, *f tutti.* *p*

- pes plai - nes, Nous ver - se — la gaî - té! —

f > p *f > p*

En - fant, — no - uous — les pei - nes — dans ce flot — en chan -

tutti. f > p *f > p* *f > p*

Più lento.

rall.

-té En - fant, noyons tes pei - nes Dans ce flot - en - chan -

Musical score for the first system, including vocal line and piano accompaniment. The piano part features a Clarinet (Cl.) and Bass (Bass) section. Dynamics include *f* and *f* Hautb. (Horn).

tempo.

-té

Musical score for the second system, including vocal line and piano accompaniment. Dynamics include *ff*, *tutti.*, *dim.*, and *p*.

Musical score for the third system, including vocal line and piano accompaniment. Dynamics include *ff*, *tutti.*, *dim.*, and *p*.

Musical score for the fourth system, including vocal line and piano accompaniment. The piano part includes Harp (Harm.), Quartet (Quat.), and Timpani (Timb.). Dynamics include *f*, *p*, and *cresc.*. The text "Bac - chus aïné à voir des" is written above the piano part.

heu - reux : — Il dé - ri - de les plus mo - ro - ses.

Musical score for the fifth system, including vocal line and piano accompaniment. Dynamics include *f*, *p*, and *tutti.*. The piano part includes Harp (Harm.), Quartet (Quat.), and Timpani (Timb.).

Il dou-ble-pour les cours joyeux — L'é-clat des lys l'odeur des

cresc. *f* *flutti.* *p*

ro-ses; Par lui l'escla-ve gé-missant

Hautb. Clar.

p

A-gi-tes sers — en dansant!... Bac-chus, à con-

riten. *tempo.*

f Cors. *f* *flutti.* *p*

-pesplei — nes Nous verse — la gai-té!

f > p *f >*

Enfant, noyons tes pei nes Dans ce flot enchan té en

tutti *f>p* *f>* *f>p* *f*

Fl: Clar:

fant, noyons tes pei nes dans ce flot dans ce flot en chan

rall:

Hautb:

Cors. *f*

té!

tempo.

ff *tutti:* *dim:* *p*

tutti. *dim:* *p*

O mon sauveur qu'elle flamme nouvelle
S'veille en mon cœur ranimé

pp Quat:

Comme tout me sourit, comme la vie est belle!
Qu'il est doux d'être aimé!

(on parle)
Andante religioso.

— Mon père était un pauvre chevrier

— *De suite le Final.*

FINAL .

All^o non troppo. — — —

Mäia .
La naïde .
Bathylle .
Bacchus .
Silène .
Polémon .
Chœurs .

Bois.
vous

Tenori.

Sis_tres_et_cym_ba_les Tambours et cro_ta_les

Bassi

Sis_tres_et_cym_ba_les Tambours et cro_ta_les

f

G.C.

E_veil_lez_E_cho dans les bois

E_veil_lez_E_cho dans les bois

82

ff tutti.

sis_tres et cym_ba_les Tambours et cro_ta_les

_sis_tres et cym_ba_les_tambours et cro_ta_les

G.C.

é-veil-lez e-cho dans les bois —

é-veil-lez e-cho dans les bois. son —

ff tutti.

son-nez gais tam-bou-rins son-nez sis —

son-nez

Bois: *p* Harm: Triangle. *p*

Bois: Harm: Triangle. *ff* *Quat.* Cymb: *p*

Cymb: *p*

-tres d'ai-rain son-nez gais tam-bou-rins

son-nez son —

ff *p* *ff*

son - nez - sis - tres - d'ai - rain

- nez son - nez

p

ff Tromp.:
Tromb.:

sis - tres et cymba - les mê - lez vos ryth - mes

sis - tres et cymba - les mê - lez vos ryth - mes

Bois.
Cors.
Quat.
Timp.
Triangle *ff*

à nos voix à nos voix

à nos voix à nos voix

ff Tromb.
C.

dimin:

Cors.
Tromp.
Tromb.:

Sis - tres et cym - ba - les Mè - lez vos ryth - mes

Sis - tres et cym - ba - les Mè - lez vos ryth - mes

8^a

à nos VOIX à nos VOIX

à nos VOIX à nos VOIX

8^a

ff Tromb: *Gr.C.* *dim:* *ff tutti.*

Sis - tres et cym - ba - les tam - bours et cro - tales

Si - tres et cym - ba - les tam - bours et cro - tales

f *Gr.C.*

É-veil - lez é-cho dans les bois.

É-veil - lez é-cho dans les bois

ff tutti.

8^a

Sis - tres et cym - ba - les tam - bours et cro - tales

Sis - tres et cym - ba - les tam - bours et cro - tales

f

Gr. C.

É-veil - lez é-cho dans les bois.

É-veil - lez é-cho dans les bois.

ff tutti.

8^a

mf Bois:
Hautb:
Quat:

pp *sf*

Soprane Contralti.

Ô Ma - ria Dé - es - se char - man - te Nous accourons tous Prier à

Hautb:
P Quat:
Cors:
Bass:

p *sf*

f *pp* Ap - pa - rais

tes ge - noux Ap - pa - rais. Ô fil - le ele - men - te

Hautb:
f *pp*

f *pp*

Soprani soli.

Du dieu qui sou - rit Quand le rai - sin mù - rit

Don - ne nous

Clari:

Bass:

f Cors. p

Cors. Quati:

ô jeu - ne dé - es - se Des é - poux eous - tants et di - gnes d'a - mour

p Tenori.

Don - ne nous dès no - tre jeu - nes - se Cel - le qui de - vra l'enchan -

Fl: Hautb:

Contralti soli.

Puissions nous par - mi nos fa - mil - les

- ter un jour.

Fl: Clar:

Vieil-ir au mi-lieu de nom-breux en-fants Que les-blés

f Tromb:

f Clarz.
Bois.
Cors.

las-sent nos lai-cil-les Qu'an pressoir nos chars rentrent tri-om-phants.

Soprani et Contralti.

Tenori. Ma - - ia dé-es-se char-man-te

Bassi. Ma - - li dé-es-se char-man-te

Horn.
Horn.
Oboe.

Tromp.
Tromb.

Nous accou-rions tous Pri-er a les - - noux

Nous accou-rions tous Pri-er a les - - noux

Nous accou-rions tous Pri-er a les - - noux

Tromp.
Tromb.

pp

Ap - pa - rais ô fil - le cle - men - te Du dieu qui sou -

pp

Ap - - - pa - rais ô fil - le cle - men - te Du dieu qui sou -

pp

Ap - - - pa - rais ô fil - le cle - men - te Du dieu qui sou -

pp *f* *pp*

- rit Quand le rai - sin mû - rit ô Ma - ia ô Ma -

pp *f* *pp*

- rit Quand le rai - sin mû - rit ô Ma - ia ô Ma -

pp *f* *pp*

- rit Quand le rai - sin mû - rit ô Ma - ia ô Ma -

f *pp* *f tutti.* *p* *pp*

Viol: Clar: Fl: Cors: Bass:

Lento.

Fl:

Hautb.

Timb:

Quatuor:

Lento.

Le temple ouvre et Maïa va pa-raître. Un frisson parcourt tout mon

f

Fl:
Hautb:
Bass:
Harpe.

Moderato.

é - - tre.

pp

La voi - la! la voi - la! c'est la

Le voi - la! la voi - la! c'est la

Moderato. Piston solo.

Cors.
Quat:

fil - le des dieux c'est la fil - le des dieux la voi - la sa pré - sen -

fil - le des dieux c'est la fil - le des dieux la voi - la sa pré - sen -

un poco rall.: tempo.

ce ra_vit et la terre et les cieux! Se - - -
Se - - -
Se - - -
Se - - -

ce ra_vit et la terre et les cieux! La voi - la voi - la

un poco rall.: tempo.

-mons les lys sur son
se - mons à plei - ne main les lys les lys

-mons les lys sur son
-mons les lys sur son

La voi - la voi - la

Fl.

che - - - min La voi - la c'est la fil - le des -
sur son che - min

che - - - min La voi - la - - - la voi - la - - - c'est la
che - - - min

Fl.
Viol.

La voi - la c'est la fil - le des

rall.: tempo.

dieux c'est la fil - le des dieux Sa pré - sen - ce ra -
 fil - - - le des dieux Sa pré - sen - - ce ra -
 dieux c'est la fil - le des dieux Sa pré - sen - ce ra -

rall: - vit et la terre et les cieux!
tempo:
 - vit et la terre et la terre et les cieux!
 - vit et la terre et les cieux!
 Cor
rall: *tempo* *mf*

p Bathylle.
 Dé - ja sur la ri - ve. *f* Se tait le zé - phir
p Cors.
 Bass.
 Flûte.
 Vcllo.
 C. B.
f *dim:*

p
 R. *pp*
 Eondest ad - ten - ti - ve
 Ma - ia va ve - nir
 Ma - ia va ve - nir
 Ma - ia va ve - nir
p *pp* *Fl: Piston* *pp* *Quat:*

f
 R. *f*
 Rathylle.
 Lé - ther - il - lu - mi - ne De - ray - ons plus doux
f

p
 La fo - rêt s'in - clî - ne
pp *p* *L'avoï*
 Ma - ia vient vers nous
 Ma - ia vient vers nous
 Ma - ia vient vers nous
p *pp* *Fl: Piston* *Fl: Hautb: Bass: Viol: p*

- lous à ses ge - noux Les par - fums les plus.
 Brû - lous les
 Brû - lous les
 - la

4^{me} Soli.
 doux Brû - lous à ses ge - noux les
 Brû - lous à ses ge - noux les
 par - fums les
 par - fums les
 La voi - la la voi - la

Hautb:
 Piston:
 3^e Tromb:
 Clar:
 Bass:
 Tub:
 doux Tempo.
 par - fums les plus doux La voi - la la voi -
 par - fums les plus doux La voi - la la voi -
 plus doux La voi - la la voi -
 plus doux La voi - la la voi -
 La voi - la la voi -

Fl:
 cresc: ff batt.

- la - - - c'est la fil - - - le des dieux! - - - Sa pré -
 - la - - - c'est la fil - - - le des dieux! - - - Sa pré -
 - la - - - c'est la fil - - - le des dieux! - - - Sa pré -

- sen - - ce ra - vit - - et la terre et la terre et les
 - sen - - ce ra - vit - - et la terre et la terre et les
 - sen - - ce ra - vit - - et la terre et les

staccato.

- dieux la voi - - la la voi -
 - dieux la voi - - la la voi -
 - dieux la voi - la - - - la voi - la la voi -

Tempo.

Moderato.

Maria. (Récitatif)

M

Mes a -

- la.

- la.

- la.

Moderato.

8^a

M

- mis que Bacchus vous don-ne Tous les biens souhai-tés, l'a bondance et l'a -

M

- mour! Mais vous ne vien-drez plus m'in-vo-quer cha-que

Hautb.
Clair.
Curs.
Bass.

pp

M

jour — Je dé — po — se cet te cou — ron — ne!

f ô sur-

f ô sur-

f ô sur-

Cors.
Bass:

f Quat:

P

Poléaron. Maïa.

C'est fait de moi — Ba — thyl — le ap — proche

- pri - se

- pri - se

- pri - se

Haut:

Fl:

Clar:

M
 toi! Je re-nonce au rang de dé-es-se! Obs-cu-re de sor-

tempo.

ff Cors. *p* Quat:

M
 -mais je vi-vrai par-mi vous — Pré-fé-rant aux hon-neurs l'hum-ble

M
 sort, la — ten-dres — se — la — ten-dres

f Cors. Bass:

M
 - se d'un je-me-é - poux! Que l'hy-men à ja-mais nous

All^o Fl: Hautb:
 All^o Quat: *f* *p* Harmonie. *f* *p*

M li - e - que l'hy - men à - jamais nous li

B que l'hy - men à - jamais nous li

Clar:

f *p* *f* *p* *f* *p*

M - e - A toi mon a - mour - et ma

B - e - A toi mon a - mour - et ma

P Polémon.

peuple écar - te de toi de toi la ca - lè - re des

ff Tutti.

Tonnerre.....

M vi -

B vi - *un poco ritenuato.*

P dieux des dieux peuple écar - te de

ff tutti.

rit. Clar:
Corns:
Bass:
Quat:

p

Tonnerre.....

p *mf*

toi la co-lè-re des dieux Et chasse et aida ci-

p *mf*

-eux

Sopri. Agitato.
p de-tour-nous de nos têtes les

CHEUR.
Tenri.
p de-tour-nous de nos têtes les

Bassi. p
de-tour-nous de nos têtes

Clar.:
Bass.:
Quar.:
p *Agitato.* *Cors. Timb.:* *Cors. Timb.:*

fou-dres dé-ja pré-tes oui de ces lieux

fou-dres dé-ja pré-tes oui de ces lieux

les foudres dé-ja pré-tes de ces lieux

Hautb.:
Cors.:
sf *Clar.:*
Bass.: *Cors. Timb.:*

dé - sor - mais fuis - sa - cri - lé - ge - pour ja - mais
 dé - sor - mais fuis - sa - cri - lé - ge - pour ja - mais
 dé - sor - mais fuis - sa - cri - lé - ge - pour ja - mais

Cors,
 Tymb.

dé - tour - nous - de nos té - tes - les foudres dé - ja
 dé - tour - nous de nos té - tes les fou - dres dé - ja
 dé - tour - nous de nos té - tes les foudres dé - ja
 dé - tour - nous de nos té - tes les fou - dres dé - ja

Hautb.
 Tromp.
 Tymb.

Hautb.
 Tromp.
 G.C.

Hautb.
 Tromp.
 G.C.

pré - tes - de ces lieux - dé - sor - mais
 pré - tes oui de ces lieux dé - sor - mais fuis
 pré - tes de ces lieux dé - sor - mais
 pré - tes oui de ces lieux dé - sor - mais fuis
 dé - ja pré - tes oui de ces lieux dé - sor -

Hautb.
 Tromp.
 G.C.

Hautb.
 Tromp.
 G.C.

fuis sa-cri-lè-ge pour ja-mais

sa-cri-lè-ge pour ja-mais

fuis sa-cri-lè-ge pour ja-mais

sa-cri-lè-ge pour ja-mais

mais fuis sa-cri-lè-ge pour ja-mais

Tromp.

Maria.
Un poco più presto.

M O Ju-pi-ter sou-ve-rain-mai-tre o Ju-pi-
Rathylle.

R O Ju-pi-ter sou-ve-rain-mai-tre o Ju-pi-

B

P Polémon.

fuis sacri-lè-

un poco più presto.

tutti.
Harpe Cors.

A *ter* Dieu re dou té pro té ge nous
 B *ter* Dieu re dou té pro té ge nous
 P *ge* fuis sa cri le ge pour ja mais
 fuis pour ja mais
 fuis pour ja mais
 fuis sa cri le ge pour ja mais
 Tutti
 Tonnerre

M fais nous con nai tre fais nous con nai tre
 B fais nous con nai tre fais nous con nai tre
 P fuis sa cri lé ge
 fuis sa cri

M ta vo - lon - té dieu - re - dou -

B ta vo - lon - té dieu - re - dou -

P fuis pour ja - mais peuple é - car - te de toi de -

fuis pour ja - mais -

fuis pour ja - mais -

le - ge pour ja - mais -

tutti. *f tutti.*

Tonnerre *un poco ritenuto.*

M - té pro - té - ge - nous -

B - té pro - té - ge - nous -

P toi la co - lé - re des dieux des - dieux peuple é -

ff fuis fuis

ff fuis fuis

ff fuis fuis

ff fuis fuis *un poco ritenuto.*

f tutti. *p*

Tonnerre

P

car te de toi la co le re des dieux Et chasse

Clar:
Coss:
Bass:

poco ritenuto.

P

cette au da ci eux

atempo.

de tour nous de

de tour nous de

de tour nous

Clar:
Bass:
Coss:
Timb:

p *a tempo*

vos têtes les foudres déjà prêtés.
 nos têtes les foudres déjà prêtés.
 de nos têtes les foudres déjà prêtés.

Hautb.
 Cors.

f

oui de ces lieux désormais fuis sa cri-lé-ge.
 oui de ces lieux désormais fuis sa cri-lé-ge.
 oui de ces lieux désormais fuis sa cri-lé-ge.

Clar.
 Bass.

Cors
 Timb.

f

CRUC.

pour jamais dé-tour-nous de nos têtes.
 dé-tour-nous de nos têtes les
 dé-tour-nous de nos têtes les
 pour jamais dé-tour-nous de nos têtes les

Bois.
 Harm.
 Tromb.
 Timb.

Harm.
 Tromb.
 G.C.

Hautb.
 Tromp.
 G.C.

f

les foudres dé - ja - pré - tes de ces lieux dé - sor - mais

foudres dé - ja - pré - tes oui de ces lieux dé - sor - mais fuis
 les foudres dé - ja - pré - tes de ces lieux dé - sor - mais
 foudres dé - ja - pré - tes oui de ces lieux dé - sor - mais fuis

té - tes les foudres dé - ja - pré - tes oui de ces lieux dé - sor -

M
 diex re - - dou -

B
 dieu re - - dou -

P
 fuis sacri - lé - ge pour ja - mais de ces lieux fuis

sa - cri - lé - ge pour ja - mais fuis pour ja -
 fuis sacri - lé - ge pour ja - mais

sa - cri - lé - ge pour ja - mais

mais fuis sacri - lé - ge pour ja - mais fuis

ff *tutti.*

M *te* dieu re dou té pro

B *te* dieu re dou té

P pour jamais de ces lieux fuis pour jamais

mais fuis pour ja mais

fuis pour jamais fuis pour jamais

pour jamais fuis pour jamais

8^e

M *te*

B pro té ge nous fais nous con naî tre ta

P de ces lieux oui de ces lieux fuis sa cri lé ge

de ces lieux de ces lieux fuis sa cri lé ge

oui de ces lieux fuis sa cri lé ge

oui de ces lieux fuis sa cri lé ge

Tromp: Timb:

Tenore

M *ge nous Dieu re dou té dieu*

B *vo lon té Dieu re dou té*

P *pour ja mais de ces lieux fuis pour ja mais*

pour ja mais fuis pour ja mais

pour ja mais fuis pour ja mais

pour ja mais fuis pour ja mais

8^u

G.C.

M *re dou té Pro té*

B *dieu re dou té Pro té ge*

P *de ces lieux fuis pour ja mais de ces lieux oui*

fuis pour ja mais de ces lieux

fuis pour ja mais

fuis pour ja mais oui

8^u

Tromp:

Tonnerre

M
 nous fais nous con naître Ta vo lon
 ge
 de ces lieux fuis sa cri lé ge pour ja
 de ces lieux fuis sa cri lé ge pour ja
 out de ces lieux fuis sa cri lé ge pour ja
 de ces lieux fuis sa cri lé ge pour ja
 8^a
 Timb: G.C.

M
 nous O Ju pi ter Dieu re dou té
 B
 té O Ju pi ter Dieu re dou té
 P
 mais fuis sa cri lé ge pour ja mais
 mais fuis sa cri lé ge pour ja mais
 mais fuis sa cri lé ge pour ja mais
 mais fuis sa cri lé ge pour ja
 8^a

Moderato

M

Odiex cru_els! ô loi bar_ba _ re! Eh_

P

_ mais

Quat:

Tonnerre

ff *sp*

ff

B

bien, puis que tout nous sé pa _ re, Je ne veux plus re _

sp

ff

B

voir la lumière des cieux!...Ma_in, re_çois mes éternels a_

sp

sp

sp

Ba_ thy! Je!

dieux!

Lento. *f* O surpri _ se! *p* ô merveil _

O surpri _ se! ô merveil _

Lento. *f* O surpri _ se! *p* ô merveil _

f *stutti.* Bois: *p*
Harm: Quart:

Tonnerre ~~~~~~ *p*

Je! De son lit de ro-seaux la na-ia de s'é-

Je! De son lit de ro-seaux la na-ia de s'é-

Je! De son lit de ro-seaux la na-ia de s'é-

Fl:
ppp

La Naidé (parlé)

Que veux-tu du

veil le
 veil le
 veil le
 Harpe.
 Andante.
 Fl:
 pp Quad:
 souffre et de l'onde etc.
 cresc:
 sf
 C.B.
 pp
 cresc:
 C.B.
 Hautb: Cl: Cor solo
 Berceau de tes jeunes amours.

Bacchus descend à l'avant-scène, au milieu du peuple prosterné.

M
Dieu tu té lai re

B
Dieu tu té lai re

P
Puis saint Bac chus hô té di vin.

2: soli.
Puis saint Bac chus

Puis saint Bac chus

Puis saint Bac chus hô té di vin

Fl:
Cl:
Cor:
Bass:
Quat:
p

M
en toi j'es pe re ah!

B
en toi j'es pe re ah!

P
puis saint Bac chus hô té di vin mon sort.

hô té di vin é tends

hô té di vin é tends

puis saint Bac chus hô té di vin é tends

Haut:
5: Tromb:

M *dim:*
no tre des tin est dans ta

B *dim:*
no tre des tin est dans ta

P *dim:* *p*
est dans ta main

f *dim:* *p*
sur nous ta main

f *dim:* *p*
sur nous ta main

f *dim:* *p*
sur nous ta main

ff *Cors. Tromp. Tromb.* *dim:* *p*

M *cres.*
main *dim:* no tre des

B *cres.*
main *dim:* no tre des

P *cres.* *f* *dim:*
puis sant Bac chus

cres. *f* *dim:*
e tends sur nous

cres. *f* *dim:*
e tends sur nous

cres. *f* *dim:*
e tends sur nous

Hautb. 5. Tromp. *f* *Cors. Tromp. Tromb.* *dimin:*

M *p* tin no tre des tin Est dans ta

B *p* no tre des tin Est dans ta

P Puis sant Bac chus hô te di vin

E tends sur nous la main é tends sur nous la main

E tends sur nous la main é tends sur nous la main

E tends sur nous la main é tends sur nous la main

p Timb:

M main No tre des tin Est dans ta

B main No tre des tin Est dans ta

P Mon sort Est dans ta

f dim: oui ta

f dim: oui ta

f dim: oui ta

f tutti: *dim:* *p*

Maestoso.

M
main Bacchus.

B
main Peu - ple re - jou - is toi - - - - - jup -

P
main

main

main

main

main Maestoso.

ff Tromp:
Tromb:

Tromp: Timb:

G.C. Timb: G.C.

B
- por - te l'al - le - gres - se. L'a - bon - dance et la

Tromp:
Tromb:

G.C. Timb:

B
paix par - tout où vont mes pas

Tromp:
Tromb:

piu presto.

G.C. Timb:

B^s Et toi que ce jour donne à mon cœur pleind'i_vres _se, Mon fils, mon-

Quat:

Allegro.

B^s fils, viens dans mes bras!

Gloire à Bac_chus! gloire à Si_lè

Gloire à Bac_chus! gloire à Si_lè

Gloire à Bac_chus! gloire à Si_lè

Gloire à Bac_chus! gloire à Si_lè

All!

Rois.
Cuvres.
Quat:

M^o più *più lento.* *Bathylle.*

M Ba_thyl_lè! ô dieu char_mant! O Ma_ria, mes a_

-ne!

-ne!

-ne!

più lento. Fl: Hautb: Cl: Bass:

p V^{es} C.B. Quat: Cors.

ritenuto. :

B: mours!... Je le donne à cel le que
 B^s: Bacchus. Mon fils, prends ce di a de me.

Cors *ritenuto f*

B: j'aime. Et que je veux ai mer tou jours!
 B^s: All: non troppo.

Sis tres et cym ba les

Sis tres et cym ba les

Sis tres et cym ba les

Tromp:
 Tromb:
 Bass:
 vles
 C.B.

All: non troppo.

B^s: Tam bours et cro ta les

sis tres et cym ba les

Tam bours et cro ta les

Tam bours et cro ta les

Cas:
 Cymb:
 Triangle

B.

E - veil_lez

tam - boursel cro - ta - les E - veil_lez

E - veil_lez

E - veil_lez

B.

e - veillez E - cho dans les

e - veillez E - cho dans les

e - veillez E - cho dans les

e - veillez E - cho dans les

B^s

b^{ois}

b^{ois}

b^{ois}

b^{ois}

Sis^tres et cymba^{les} Tam^{bours}

Sis^tres et cymba^{les} Tam^{bours}

Sis^tres et cymba^{les} Tam^{bours}

ff tutti.

f

et crotales

et crotales

et crotales

E^{veil}lez E^{cho} dans les b^{ois}

E^{veil}lez E^{cho} dans les b^{ois}

E^{veil}lez E^{cho} dans les b^{ois}

G. G.

ff tutti.

8^a

Sis tres et cymba les tambours et crotales e veil lez e cho dans les

Sis tres et cymba les tambours et crotales e veil lez e cho dans les

Sis tres et cymba les tambours et crotales e veil lez e cho dans les

f *GC.*

presto.

bois e veil lez e cho dans les bois e veil lez e cho dans les bois

bois e veil lez e cho dans les bois e veil lez e cho dans les bois

bois e veil lez e cho dans les bois e veil lez e cho dans les bois

presto. *tutti.*

F. 11