

Accingeteui Amanti

Battaglia A 10.

Orazio Vecchi (1550-1605)

Selva di Varia Ricreatione, Venezia 1590, no. 37

Primo Choro

Canto

Alto

Tenore

Basso Sec.

Ac - - cin - ge - - teu' A -

Ac - - cin - ge - - teu' A - man -

Ac - - cin - ge - - teu' A - man - ti à

Ac - - cin - ge - - teu' A - man - -

Sec. Choro

Canto Sec.

Canto Terzo

Alto Sec.

Tenore Sec.

[Tenore Terzo]

Basso

3

Can1
 man - - ti à l'al - ta im - pre - sa E stat' à la di - fe - sa

Alt1
 - ti à l'alt' _____ im - pre - sa E stat' à la di - fe - sa

Ten1
 l'al - ta im - pre - - - - sa E stat' à la di - fe - sa

Bas2
 - - ti à l'alt' _____ im - pre - sa E Stat' à la di - fe - sa

Can2

Can3

Alt2

Ten2

Ten3

Bas1

6 $\text{♩} = \text{♩}$ $\text{♩} = \text{♩}$

Can1
 Ec - co ec - co ec - co che contr' A - mo - re se'n vien' il

Alt1
 Ec - co ec - co ec - co che contr' A - mo - re Se'n vien' il

Ten1
 Ec - co ec - co che contr' A - mo - re Se'n vien' il rio Di -

Bas2
 Ec - co ec - co ec - co che contr' A - mo - re se'n vien' il

Can2

Can3

Alt2

Ten2

Ten3

Bas1

9

Can1
 rio Di - - spet - - to Ch'in sua cu - - sto - dia hà e - let - -

Alt1
 rio Di - spet - - to Ch'in sua cu - - sto - dia hà e - let - -

Ten1
 spet - - - - to Ch'in sua cu - sto - dia hà e - let - - - -

Bas2
 rio Di - spet - to Ch'in sua cu - - sto - dia hà e - let - to

Can2

Can3

Alt2

Ten2

Ten3

Bas1

12

Can1
to La Ge - lo - sia lo Stra - - tio e'l Tra - di - men -

Alt1
to La Ge - lo - sia lo Stra - - tio e'l Tra - di - men -

Ten1
to La Ge - lo - sia lo Stra - tio e'l Tra - di - men -

Bas2
La Ge - lo - sia lo Stra - tio _____

Can2

Can3

Alt2

Ten2

Ten3

Bas1

15

Can1
to E lo Sdegn' _____ e'l Tor - men - - to Ec - co ec - co

Alt1
to E lo Sdegn' _____ e'l _____ Tor - men - to Ec - co ecc'

Ten1
to E lo Sdegn' _____ e'l Tor - men - - to

Bas2
E lo Sdegn' _____ e'l Tor - men - to Ec - co ecc' il

Can2

Can3

Alt2

Ten2

Ten3

Bas1

19

Can1
speigar l'in-segn' _____ u - dit' u - - di -

Alt1
il ma - cro Li - uo - - re spiegar l'in - se - gna u - dit' u -

Ten1
speigar l'in - se - - - gna spie - gar l'insegn' u - dit' u -

Bas2
ma - cro Li - uo - - re Spie - gar l'in - segn' _____ u - dit'

Can2

Can3

Alt2

Ten2

Ten3

Bas1

22 $\text{♩} = \text{♩}$ $\text{♩} = \text{♩}$

Can1
te — già'l ru - mo - re à l'arm' à l'ar - ma à l'arm' à l'ar - ma But - tè sel - le

Alt1
di - te già'l ru - mo - re A l'arm' à l'ar - ma à l'arm' à l'ar - ma But - tè sel - le

Ten1
di - te già'l ru - mo - re A l'arm' à l'ar - ma à l'arm' à l'ar - ma But - tè sel - le

Bas2
u - dit' già'l ru - mo - re A l'arm' à l'ar - ma à l'arm' à l'ar - ma But - tè sel - le

Can2
A l'arm' à l'ar - ma A l'arm' à l'ar - ma

Can3
A l'arm' à l'ar - ma A l'arm' à l'ar - ma

Alt2
A l'arm' à l'ar - ma A l'arm' à l'ar - ma

Ten2
A l'arm' à l'ar - ma A l'arm' à l'ar - ma

Ten3
A l'arm' à l'ar - ma A l'arm' à l'ar - ma

Bas1
A l'arm' à l'ar - ma A l'arm' à l'ar - ma

Can1
But - tè sel - le à ca-uall' à ca-uall' à ca-uall' Sù sù fi - di

Alt1
But - tè sel - le à ca-uall' à ca-uall' à ca-uall' Sù sù fi - -

Ten1
But - tè sel - le à ca-uall' à ca-uall' Sù sù fi - -

Bas2
But - tè sel - le à ca-uall' à ca-uall' à ca-uall' Sù sù fi - di sù sù

Can2
à ca-uall' à ca-uall' But - tè sel - le But - tè sel - le But - tè sel - le

Can3
à ca-uall' à ca-uall' But - tè sel - le But - tè sel - le But - tè sel - le

Alt2
à ca-uall' à ca-uall' But - tè sel - le But - tè sel - le But - tè sel - le

Ten2
à ca-uall' à ca-uall' But - tè sel - le But - tè sel - le But - tè sel - le

Ten3
à ca-uall' à ca-uall' But - tè sel - le But - tè sel - le

Bas1
à ca-uall' à ca-uall' But - tè sel - le But - tè sel - le But - tè sel - le

Can1

fan - ta - ci - - ni Gli ne - mi - ci Gli ne - mi - ci

Alt1

di fan - ta - ci - ni Gli ne - mi - ci Gli ne - mi - ci

Ten1

di fan - ta - ci - ni Gli ne - mi - ci Gli ne - mi - ci

Bas2

fi - di fan - ta - ci - ni Gli ne - mi - ci Gli ne - mi - ci

Can2

Gli ne - mi - ci Gli ne - mi - ci Gli ne -

Can3

Gli ne - mi - ci Gli ne - mi - ci Gli ne -

Alt2

Gli ne - mi - ci Gli ne - mi - ci Gli ne -

Ten2

Gli ne - mi - ci Gli ne - mi - ci Gli ne -

Ten3

Gli ne - mi - ci Gli ne - mi - ci Gli ne -

Bas1

Gli ne - mi - ci Gli ne - mi - ci Gli ne -

32 $\text{♩} = \text{♩}$

Can1
But - tè sell' à ca - uall' à ca-uall' à ca - uall'

Alt1
But - tè sell' à ca - uall' à ca-uall' à ca - uall'

Ten1
But - tè sell' à ca - uall' à ca-uall' à ca - uall'

Bas2
But - tè sell' à ca - uall' à ca-uall' à ca - uall'

Can2
mi - ci son vi - ci - ni But - tè sell' à ca -

Can3
mi - ci son vi - ci - ni But - tè sell' à ca -

Alt2
mi - ci son vi - ci - ni But - tè sell' à ca -

Ten2
mi - ci son vi - ci - ni But - tè sell' à ca -

Ten3
mi - ci son vi - ci - ni But - tè sell' à ca -

Bas1
mi - ci son vi - ci - ni But - tè sell' à ca -

36

♩ = ♪.

Can1
à l'arm' à l'ar - ma à l'arm' à l'ar - ma à

Alt1
à l'arm' à l'ar - ma à l'arm' à l'ar - ma à

Ten1
à l'arm' à l'ar - ma à l'arm' à l'ar - ma

Bas2
à l'arm' à l'ar - ma à l'arm' à l'ar - ma à

Can2
uall' à cauall' à ca - uall' à l'arm' à l'ar - ma à l'arm' à l'ar -

Can3
uall' à cauall' à ca - uall' à l'arm' à l'ar - ma à l'arm' à l'ar -

Alt2
uall' à cauall' à ca - uall' à l'arm' à l'ar - ma à l'arm' à l'ar -

Ten2
uall' à cauall' à ca - uall' à l'arm' à l'ar - ma à l'arm' à l'arma

Ten3
uall' à cauall' à ca - uall' à l'arm' à l'ar - ma à l'arm' à l'ar -

Bas1
uall' à cauall' à ca - uall' à l'arm' à l'ar - ma à l'arm' à l'ar -

Can1

 l'arm' à l'arm' à l'ar - ma Già par che'l ciel Già par che'l ciel

Alt1

 l'ar - ma à l'ar - ma Già par che'l ciel Già par che'l ciel

Ten1

 à l'arm' à l'ar - ma Già par che'l ciel Già par che'l ciel

Bas2

 l'arm' à l'arm' à l'ar - ma Già par che'l ciel Già par che'l ciel

Can2

 ma à l'arm' à l'ar - ma Già par che'l ciel Già par che'l

Can3

 ma à l'arm' à l'ar - ma Già par che'l ciel Già par che'l

Alt2

 ma à l'arm' à l'ar - ma Già par che'l ciel Già par che'l

Ten2

 à l'arm' à l'ar - ma Già par che'l ciel Già par che'l

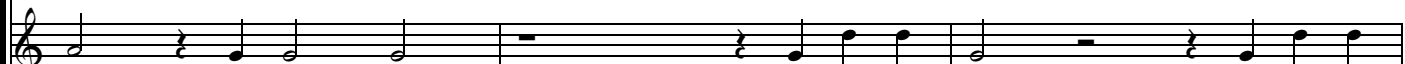
Ten3

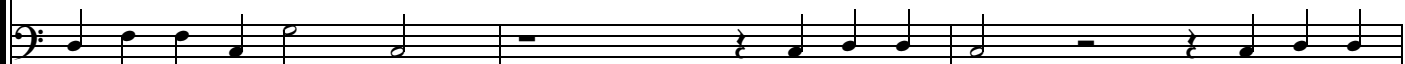
 ma à l'ar - ma Già par che'l ciel Già par che'l

Bas1

 ma à l'arm' à l'ar - ma Già par che'l ciel Già par che'l

Can1
che'l ciel rimbom - be che'l ciel rimbom - be

Alt1
che'l ciel rimbom - be che'l ciel rimbom - be

Ten1
che'l ciel rim - bom - - be che'l ciel rim - bom - - be

Bas2
che'l ciel rimbom - be che'l ciel rimbom - be

Can2
ciel che'l ciel rim - bom - be Ec - co che'l campo scor - -

Can3
ciel che'l ciel rim - bom - be Ec - co che'l cam-po scor - re

Alt2
ciel che'l ciel rim - bom - be Ec - co che'l cam - po scor -

Ten2
ciel che'l ciel rim - bom - - be Ec - co che'l cam-po

Ten3
ciel rim - bom - be Ec - co che'l cam-po scor - re l'In -

Bas1
ciel che'l ciel rim - bom - be Ec - co che'l campo scor -

Can1

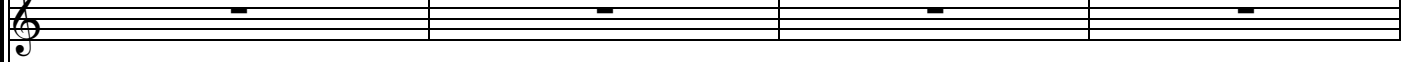

Alt1

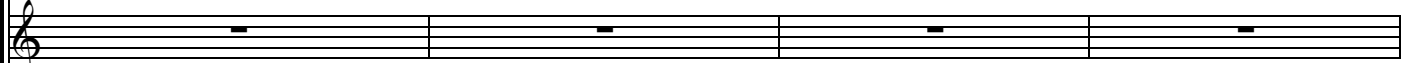

Ten1

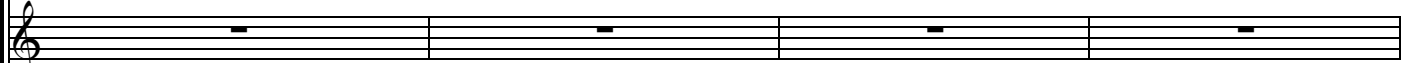

Bas2

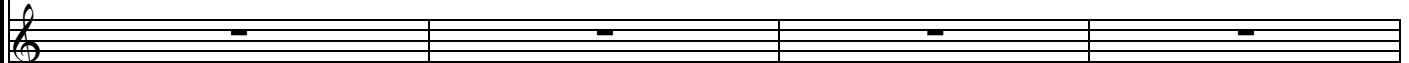

Can2

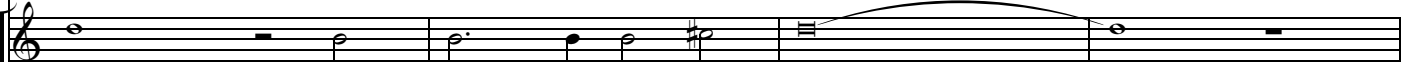

re l'In - a - mo - ra - to stuol _____

Can3

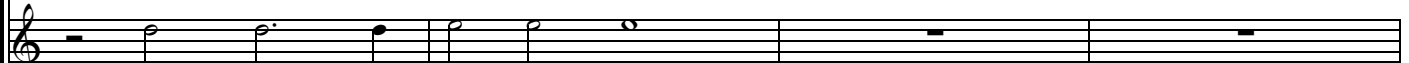

l'In - a - mo - ra - to stuol

Alt2

re l'In - a - mo - ra - to stuol del fier Cu - pi - - do del fier _____

Ten2

scor - re l'In - a - mo - ra - to stuol del fier Cu - pi - - do del fier _____

Ten3

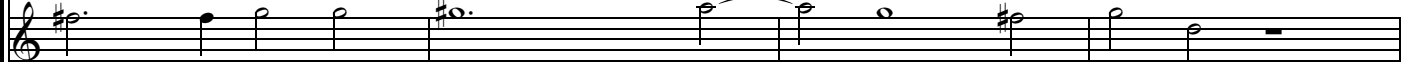

a - mo - ra - to stuol del _____ fier Cu - pi - do

Bas1

re l'In - - a - mo - ra - to stuol del fier

Can1

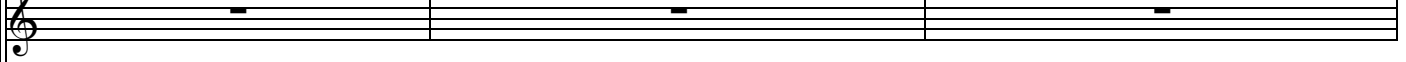

Alt1

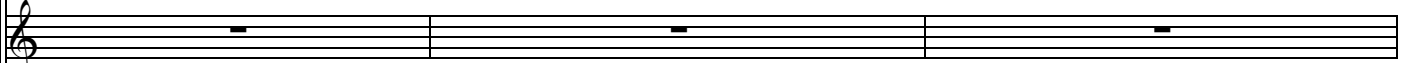

Ten1

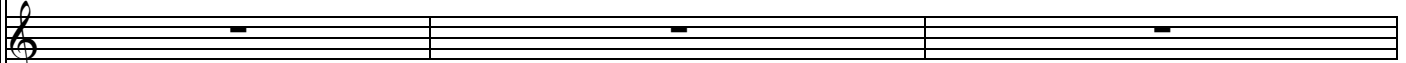

Bas2

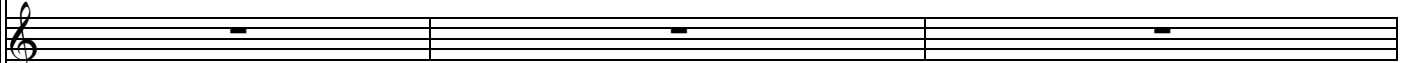

Can2

E d'ogn in - torn' è'l gri - do E d'ogn in-torn' è'l

Can3

E d'ogn in-torn' è'l gri - do

Alt2

Cu - - pi - do E d'ogn in - tor - no E d'ogn in -

Ten2

Cu - pi - - do E d'ogn in-torn' è'l

Ten3

E d'ogn in - tor - no E d'ogn in -

Bas1

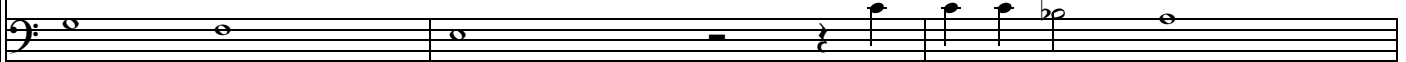

Cu - - pi - - do E d'ogn in-torn' è'l

Can1 e d'ogn' in - tor - no e d'ogn' in - tor - no e d'ogn' in - tor -

Alt1 e d'ogn' in - torn' è'l gri - do e d'ogn' in - tor -

Ten1 e d'ogn in-torn' è'l gri - do e d'ogn' in - tor - no

Bas2 E d'ogn in - tor - no E d'ogn' in-torn' è'l gri - do E d'ogn' in -

Can2 gri - do E d'ogn in - torn' è'l gri - do E d'ogn' in -

Can3 E d'ogn in - torn' è'l gri - do E d'ogn' in -

Alt2 torn' è'l gri - do E d'ogn in - torn' è'l gri - do E

Ten2 gri - do E d'ogn in - tor - no E d'ogn' in - tor -

Ten3 torn' è'l gri - do E d'ogn' in - tor - no E d'ogn' in - tor - no E

Bas1 gri - do e d'ogn' in-torn' è'l

Can1
no e d'ogn' in - torn' è'l gri - do

Alt1
no è'l gri - - do

Ten1
e d'ogn' in-torn' è'l gri - - do

Bas2
torn' è'l gri - - - do

Can2
tor - - no è'l gri - do E di Gnac - char'

Can3
tor - no E d'ogn' in - torn' è'l gri - do e di Gnacchar' e Tam - bur -

Alt2
d'ogn' in-torn' è'l gri - do e di Gnac - - char'

Ten2
no E d'ogn' in - torn' è'l gri - do E di Gnac - char' e Tam -

Ten3
d'ogn' in - tor - no E d'ogn' in - torn' è'l gri - do E di Gnacchar' e Tam -

Bas1
gri - - - - do E di Gnacchar' e Tam -

Can1

e di Gnacchar' e Tam - bur - - ri e di Gnacchar' e Tam -

Alt1

e di Gnac - chare E di Gnac - char' e Tambur - ri

Ten1

e di Gnacchar' e Tambur - ri e di Gnacchar' e Tam -

Bas2

E di Gnac - char' e Tam - bur - -

Can2

e Tam - bur - ri E di Gnacchar' e di Gnacchar' e Tam - bur - ri

Can3

- - ri E di Gnac - char' e Tambur - ri

Alt2

e Tambur - ri Dob-be dob-be dob - be dob Dob -

Ten2

bur - - ri E di Gnacchar' e Tambur - ri

Ten3

bur - - ri Dob-be dob-be dob - be dob Dob -

Bas1

bur - - ri E di Gnac - char' e Tam - bur - - ri

62

Can1
bur - ri e strep - pi - to - se e streppi - to - se e streppi -

Alt1
e streppi - to - se Trom - - - be e streppi - tos' _____ e strep - pi -

Ten1
bur - ri e streppi - to - se Trom - - - be e strep - pi - to - se Trom -

Bas2
ri E strep - pi - to - se e streppi - to - se Trom - -

Can2
E streppi - to - se Trom - - - be e streppi - to - se e streppi - to - se

Can3
E streppi - to - se Trom - - - be e streppi - to - se e streppi - to - se

Alt2
be dob - be dob Dob-be dob - be dob-be dob - be dob dob -

Ten2
E strep - pi - to - se Trombe E strep - pi - to - se Trom - -

Ten3
be dob - be dob E strep - pi - to - se e streppi - to - se Trombe

Bas1
E streppi - to - - - se Trom - - - - - - - - -

65

Can1
to - se Trom - be Sù sù sol - da - ti à l'ert à

Alt1
to - se Trom - be Sù sù sol - da - ti à l'ert à

Ten1
- - be Sù sù sol - da - ti à l'ert à

Bas2
- - - be Sù sù sol - da - ti à l'ert à

Can2
Trom - - be Sù sù sol - da - ti

Can3
Trom - - be Sù sù sol - da - ti

Alt2
- - be dob sù sù sol - da - ti

Ten2
- - - be Sù sù sol - da - ti

Ten3
Trom - - be Sù sù sol - da - ti

Bas1
- - - be Sù sù sol - da - ti

Can1

 l'er-ta che la Vit - to - ria che la Vit - toria è cer - ta

Alt1

 l'er-ta che la Vit - to - ria che la Vit - toria è cer - ta

Ten1

 l'er-ta che la Vit - to - ria che la Vittoria è cer - ta

Bas2

 l'er-ta che la Vit - to - ria che la Vit - toria è cer - ta

Can2

 à l'ert' à l'er-ta Che la Vit-to - ria Che la Vittoria è cer - ta

Can3

 à l'ert' à l'er-ta Che la Vit-to - ria che la Vittoria è cer - ta

Alt2

 à l'ert' à l'er-ta Che la Vit-to - ria che la Vittoria è cer - ta

Ten2

 à l'ert' à l'er-ta Che la Vit-to - ria che la Vittoria è cer - ta

Ten3

 à l'ert' à l'er-ta Che la Vit-to - ria che la Vittoria è cer - ta

Bas1

 à l'ert' à l'er-ta Che la Vit-to - ria che la Vittoria è cer - ta

72

Can1
Fa-ri-ra-ri-ra-ron-fa Fa-ri-ra-ri-ra-ron-fa Fa-ri-ra-ri-ra-ron-fa

Alt1
Fa-ri-ra-ri-ra-ron-fa Fa-ri-ra-ri-ra-ron-fa Fa-ri-ra-ri-ra-ron-fa

Ten1
Fa-ri-ra-ri-ra-ron-fa Fa-ri-ra-ri-ra-ron-fa Fa-ri-ra-ri-ra-ron-fa

Bas2
Fa-ri-ra-ri-ra-ron-fa Fa-ri-ra-ri-ra-ron-fa Fa-ri-ra-ri-ra-ron-fa

Can2
Fa-ri-ra-ri-ra-ron-fa Fa-ri-ra-ri-ra-ron-fa

Can3
Fa-ri-ra-ri-ra-ron-fa Fa-ri-ra-ri-ra-ron-fa

Alt2
Fa-ri-ra-ri-ra-ron-fa Fa-ri-ra-ri-ra-ron-fa

Ten2
Fa-ri-ra-ri-ra-ron-fa Fa-ri-ra-ri-ra-ron-fa

Ten3
Fa-ri-ra-ri-ra-ron-fa Fa-ri-ra-ri-ra-ron-fa

Bas1
Fa-ri-ra-ri-ra-ron-fa Fa-ri-ra-ri-ra-ron-fa

75

Can1
fa Fa - - ri - ra - ri - ra - ron - fa fan - fan - fan - fai - - ne.

Alt1
fa fan _____ fan - fan - fan fan - - - fan - fan - - fai - ne.

Ten1
fa fan - fan - fan - fan - fan - fai - ne. _____

Bas2
fa Fa - - ri - ra - ri - ra - ron - fa fan - fan - fan - fan - fan - fai - ne.

Can2
Fa - ri - ra - ri - ra - ron - fa fan - fan - fan - fan _____ fan - fan - fan - fan - fai - ne.

Can3
Fa - ri - ra - ri - ra - ron - fa fan - fan - fan - fan - fan fan - fan - fan - fai - ne.

Alt2
Fa - ri - ra - ri - ra - ron - fa fan - fan - fan - fan fan - fan - fai - ne.

Ten2
Fa - ri - ra - ri - ra - ron - fa fan - fan - fan - fan - - fai - ne.

Ten3
Fa - ri - ra - ri - ra - ron - fa fan - fan - fan - fan fan - fan - fan - fan - fai - - ne.

Bas1
Fa - ri - ra - ri - ra - ron - fa fan - fan - fan - fan - - fai - - ne.

Battaglia A 10.
Seconda Parte

79

Can1
Da l'altra parte cor-re co suoi compagn' innan -

Alt1
Da l'altra parte cor-re Co suoi compagn' innan -

Ten1
Da l'altra parte cor-re Co suoi compagn' innan -

Bas2
Da l'altra parte cor-re Co suoi compagn' innan -

Can2
Da l'altra parte cor -

Can3
Da l'altra parte cor -

Alt2
Da l'altra parte cor -

Ten2
Da l'altra parte cor -

Ten3
Da l'altra parte cor -

Bas1
Da l'altra parte cor -

Can1
ti cor - re co suoi com-pagn' in - nan - ti

Alt1
ti cor - re Co suoi com-pagn' in - nan - ti

Ten1
ti cor - re co suoi com-pagn' in - nan - ti

Bas2
ti cor - re Co suoi com-pagn' in - nan - ti

Can2
re co suoi compagn' in - nan - ti cor - re co suoi compagn' in -

Can3
re co suoi compagn' in - nan - ti cor - re Co suoi compagn' in -

Alt2
re Co suoi compagn' in - nan - ti cor - re Co suoi compagn' in -

Ten2
re Co suoi compagn' in - nan - ti cor - re Co suoi compagn' in -

Ten3
re Co suoi compagn' in - nan - ti cor - re Co suoi compagn' in -

Bas1
re Co suoi compagn' in - nan - ti cor - re Co suoi compagn' in -

Can1 Ve-di là Ve-di

Alt1

Ten1 Ve-di

Bas2

Can2 nan - - ti Il Di - spet - to ve - stit' in ros - si man - - ti

Can3 nan - ti Il Di - spet - to ve - stit' in ros - si man - ti

Alt2 nan - - ti Il Di - spet - to ve - stit' in ros - si man - - ti

Ten2 nant' Il Di - spet - to ve - stit' in ros - - - si man - ti

Ten3 nant' Il Di - spet - to ve - stit' in ros - - si man - - ti

Bas1 nan - ti Il Di - spet - to ve - stit' in ros - si man - - ti

Can1

là ve-di là com - pa - ri - re la _____ Spe - ranz'

Alt1

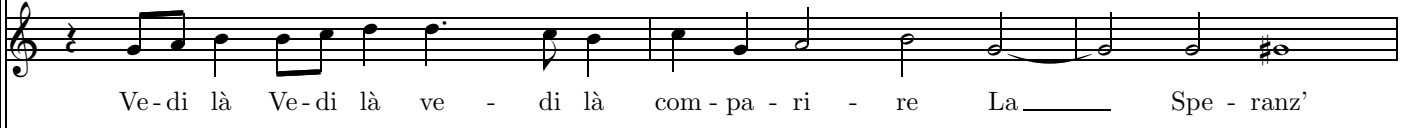

Ve-di là Ve-di là ve - di là com - pa - ri - re La _____ Spe - ranz'

Ten1

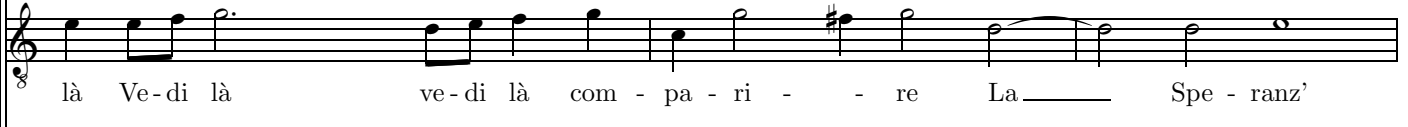

là Ve-di là ve-di là com - pa - ri - re La _____ Spe - ranz'

Bas2

Ve-di là ve-di là com - pa - ri - re La _____ Spe - ranz'

Can2

Can3

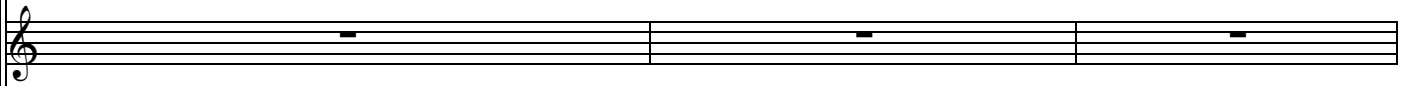

Alt2

Ten2

Ten3

Bas1

Can1
e l'Ar-dir' e l'Ar-dir' e l'Ar-di - re Che son del Fa - re - tra - to Se - gua - -

Alt1
e l'Ar-dir' e l'Ar-dir' e l'Ar-di - re Che son del Fa - re - tra - to Se - gua - -

Ten1
e l'Ar-dir' e l'Ar-dir' e l'Ar-di - re Che son del Fa - re - tra - to Se - gua - ci

Bas2
e l'Ar-dir' e l'Ar-dir' e l'Ar-di - re Che son del Fa - re - tra - to Se - gua - -

Can2

Can3

Alt2

Ten2

Ten3

Bas1

Can1
 ci fi - - di

Alt1
 - ci fi - di

Ten1
 fi - - - di

Bas2
 - ci fi - di

Can2
 Ve - - di Amor Ve - di Amor ar - ma - to Che l'O - tio e la La -

Can3
 Ve - di Amor Ve - di Amor ar - ma - - to Che l'O - cio e la La -

Alt2
 Ve - di Amor ar - ma - to

Ten2
 Ve - di Amor ar - ma - to Che l'O - tio e la La -

Ten3
 Ve - di A - mor Ve - di Amor ar - ma - to

Bas1
 Ve - - di Amor ar - ma - to

Can1

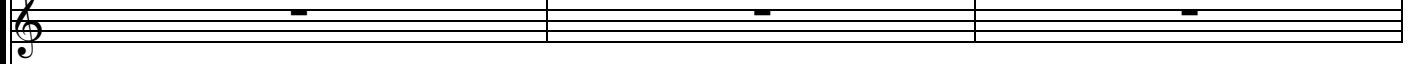

Alt1

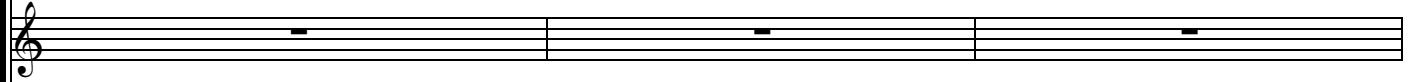

Ten1

Bas2

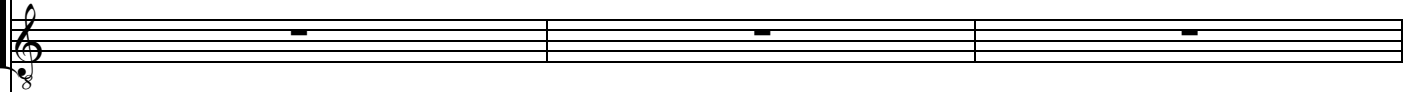

Can2

Can3

Alt2

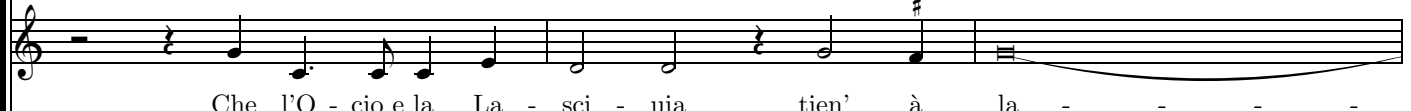

Ten2

Ten3

Bas1

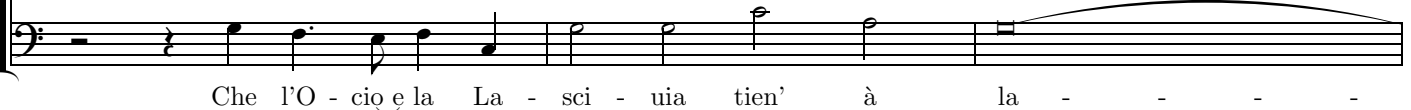

Can1

Fan - fa - ri - ra - ron Fan - fa - ri - ra - ron - fan Fan - fan - fan - fan - fan - fan - fan - fan - fa - ri -

Alt1

Fan - fa - ri - ra - ron Fan - fa - ri - ra - ron - fan Fan - fan - fan - fan - fan - fan - fan - fan - fa - ri -

Ten1

Fan - fa - ri - ra - ron Fan - fa - ri - ra - ron - fa Fan - fan - fan - fan - fan - fan - fan - fan - fa - ri -

Bas2

Fan - fa - ri - ra - ron Fan - fa - ri - ra - ron - fa Fan - fan - fan - fan - fan - fan - fan - fan - fa - ri -

Can2

- - to

Can3

- - to

Alt2

- - to

Ten2

— à la - to

Ten3

la - - to

Bas1

- - to

Can1
ra Chi t'hà fat - to que tuo begl' oc - chi Che mi piac - cion si Che mi

Alt1
ra Fan - fan - fa - - ri - ra fa - ri - ra - ron - fai - ne Fa - ri -

Ten1
ra Fan - - fan - fan - fan Fan - fa - ri - ra - ron - fan Tut - ti à gli sten -

Bas2
ra Dob - - be dob - be dob - be dob - - - be dob - -

Can2

Can3

Alt2

Ten2

Ten3

Bas1

Can1
 piaccion si Vezzo-set - ta Che mi piac - cion si Gl'ho inuo-lat' à quel

Alt1
 ra - fan - fa - ri - ra fa - ri - ra - fan - fa Tut-ti à gli sten - dar - di E non sia - te

Ten1
 dar - di E non sia - te tar - di Tut-ti à gli sten-dar - di E non

Bas2
 e dob Tut-ti à gli sten - dar - di E non sia - te

Can2

Can3

Alt2

Ten2

Ten3

Bas1

Can1

Tra - fu - rel - lo Che si chiam' a - mor Che si chiam' a - mor Vezzo-set - ta Che si

Alt1

tar - - di E non sia - te tar - di Dob-be dob-be dob-be dob - - be

Ten1

sia - te tar - di Tut-ti à gli sten-dar - di E non sia - te tar - -

Bas2

tar - di Dob - - be dob - be dob - be dob - -

Can2

Can3

Alt2

Ten2

Ten3

Bas1

Can1
 chiam' a - mor Che

Alt1
 dob - - be Che

Ten1
 - - - di Che

Bas2
 be dob Che

Can2
 Che gl'au - uer - sa - ri ven - ga - no ga - gliar - di

Can3
 Che gl'au - uer - sa - ri ven - ga - no ga - gliar - di

Alt2
 Che gl'au - uer - sa - ri ven - ga - no ga - gliar - di

Ten2
 Che gl'au - uer - sa - ri ven - ga - no ga - gliar - di

Ten3
 Che gl'au - uer - sa - ri ven - ga - no ga - gliar - di

Bas1
 Che gl'au - uer - sa - ri ven - ga - no ga - gliar - di

Can1

gl'A-uer - sa - - - ri ven - ga-no ven - ga-no ven - ga - no ga-gliar - di

Alt1

gl'A - uer - sa - ri ven - ga-no ven - ga-no ven - ga - no ga-gliar - di

Ten1

gl'A-uer - sa - - - ri ven - ga - no ven - ga-no ven - ga-no ga - gliar - di

Bas2

gl'A - uer - sa - ri ven - ga-no ven - ga-no ven - ga - no ga-gliar - di

Can2

A -

Can3

A - mor

Alt2

A -

Ten2

A -

Ten3

A -

Bas1

A -

Can1

Alt1

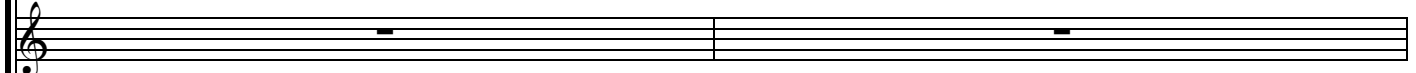

Ten1

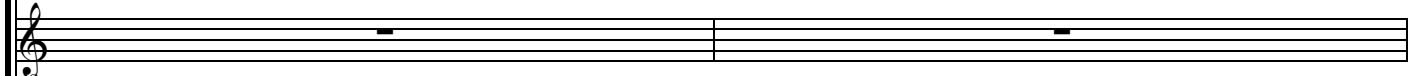

Bas2

Can2

mor vi - - - - - bra la

Can3

vi - - - - - bra la fa - - -

Alt2

mor vi - - - bra A - mor vi - - - - bra

Ten2

mor vi - - - - -

Ten3

mor A - - mor vi - bra la

Bas1

mor vi - - - bra vi - -

Can1
E la vil tur - ba sfa - ce E la vil tur -

Alt1
E la vil tur - ba sfa - ce E la vil tur -

Ten1
E la vil tur - ba sfa - ce E la vil tur -

Bas2
E la vil tur - ba sfa - ce E la vil tur -

Can2
fa - - ce E la vil tur - ba E

Can3
- - - ce E la vil tur - ba E

Alt2
la fa - - ce E la vil tur - ba E

Ten2
- bra la fa - - ce E la vil tur - ba E

Ten3
fa - - ce E la vil tur - ba

Bas1
bra la fa - - ce E la vil tur - ba E

Can1
ba E la vil tur - - ba sfa - ce

Alt1
ba E la vil tur - - ba sfa - - ce

Ten1
ba E la vil tur - ba sfa - - ce

Bas2
ba E la vil tur - - ba sfa - - ce

Can2
la vil tur - ba sfa - ce E fe -

Can3
la vil tur - ba sfa - ce E fe - ri - - ti di

Alt2
la vil tur - ba sfa - ce

Ten2
la vil tur - ba sfa - ce E fe - ri - ti di

Ten3
E la vil tur - ba E fe - ri -

Bas1
la vil tur - ba sfa - ce E fe -

Can1

Alt1

Ten1

Bas2

Can2
ri - - ti E _____ fe - ri - - ti di stral E

Can3
stral E fe - ri - - ti di stral E fe - ri -

Alt2
E fe - ri - - ti di stral _____

Ten2
stral mol - - - ti di lo - ro E _____

Ten3
- ti di stral E fe - ri - - ti di stral

Bas1
ri - - ti di stral mol - ti di lo - - - ro E

Can1

Alt1

Ten1

Bas2

Can2
fe - ri - - ti di stral mol - - ti di lo - -

Can3
- ti di stral mol - ti di lo - -

Alt2
E fe - ri - - ti di stral mol - ti di

Ten2
- fe - ri - - ti di stral mol - ti di lo - -

Ten3
E fe - ri - - ti di stral mol - - ti di lo - -

Bas1
fe - ri - - ti di stral mol - - ti di lo - -

Can1
Le - ga - ti son con la ca - te - na d'o -

Alt1
Le - ga - ti son con la ca - te - - na d'o - - -

Ten1
Le - ga - ti son — con la ca - te - na d'o - - -

Bas2
Le - ga - ti son con la ca - - te - na d'o - - -

Can2
ro

Can3
ro

Alt2
lo - ro

Ten2
ro

Ten3
ro

Bas1
ro

Can1
ro L'Or-go - - glio l'Or - - go - glio l'Or-go - -

Alt1
ro L'Or-go - - glio l'Or - go - glio l'Orgo - glio l'Or-go - -

Ten1
ro L'Or-go - - glio l'Or - - go - glio l'Or-go - -

Bas2
ro L'Or-go - - glio l'Or - go - - glio l'Or-go - -

Can2
L'Or - go - - glio corr' e fre-me

Can3
L'Or - go - - glio l'Or - go - - glio

Alt2
L'Or - go - - glio l'Or - go - glio

Ten2
L'Or - go - - glio l'Or - go - - glio

Ten3
L'Or - go - - glio l'Or - go - - glio

Bas1
L'Or - go - - glio l'Or - go - - glio

Can1
 glio corr' e fre - me corr' e fre - me Vc - cid' urt' & ab -

Alt1
 glio corr' e fre - me corr' e fre - me Vc - cid' urt' & ab -

Ten1
 glio corr' e fre - me corr' e fre - me Vc - cid' urt' & ab -

Bas2
 glio corr' e fre - me corr' e fre - me Vc - cid' urt' & ab -

Can2
 corr' e fre - me corr' e fre - - me corr' e fre - - me

Can3
 corr' e fre - me corr' e fre - me corr' e fre - me

Alt2
 corr' e fre - me corr' e fre - me corr' e fre - me

Ten2
 corr' e fre - me corr' e fre - me corr' e fre - me

Ten3
 corr' e fre - me corr' e fre - me corr' e fre - me

Bas1
 corr' e fre - me corr' e fre - me corr' e fre - me

Can1
ba - te in - fran - ge e pre - me in - frang' e pre -

Alt1
ba - te in - fran - ge e pre - me infrang' e pre -

Ten1
ba - te in - fran - ge e pre - me infrang' e pre -

Bas2
bat - te in - fran - ge e pre - me infrang' e pre -

Can2
Vc - cid' urt' & ab - bat - te in - fran - ge infrang' e pre - me

Can3
Vc - cid' urt' & ab - bat - te in - fran - ge infrang' e pre - me

Alt2
Vc - cid' urt' & ab - bat - te in - fran - ge infrang' e pre - me

Ten2
Vc - cid' urt' & ab - ba - te in - fran - ge infrang' e pre - me

Ten3
Vc - cid' urt' & ab - bat - te in - fran - ge infrang' e pre - me

Bas1
Vc - cid' urt' & ab - ba - te in - fran - ge infrang' e pre - me

Can1
me Vc - - - cid' urt' & ab - batt' in - frang'

Alt1
me Vc - - ci - - de urt' & ab - bat - te

Ten1
me Vc - ci - - de urt' & ab - - bat - te

Bas2
me Vc - - cid' urt' & a - bat - te in -

Can2
Vc - cid' ur - ta & ab - batt' in -

Can3
Vc - cid' urt' & ab - batt' in - frang'

Alt2
Vc - - - cid' urt' & ab - - batt'

Ten2
Vc - cid' urt' & ab - batt' in -

Ten3
Vc - cid' urt' & ab - batt' in - frang' e

Bas1
Vc - cid' urt' & ab - batt' in - - frang'

Can1
— e pre - - - me e pre - - - me.

Alt1
in - - frang' — e pre - - - me.

Ten1
in - frang' e pre - - - - me.

Bas2
fran - - - ge in - frang' e pre - - - me.

Can2
frang' e pre - - me e pre - - - me.

Can3
e pre - - - me e pre - - - me.

Alt2
— in - - fran - - ge in-frang' e pre - - - me.

Ten2
fran - ge in - fran - ge e pre - me.

Ten3
— pre - - - me — e pre - - - me.

Bas1
— in - - frang' e pre - - - me.

Battaglia A 10.
Terza Parte

151

Can1

Alt1

Ten1

Bas2

Can2
Ec - - co Ma - - stra del cam - - po

Can3
Cle - - - - -

Alt2
Ec - co Ma - - stra del cam - - po Cle -

Ten2
Cle - -

Ten3
Cle - - lia Cle - -

Bas1
Cle - -

Can1
Che cing' il crin_____ di gi - gli d'o - ro Che

Alt1
Che cing' il crin di gi - gli d'o - ro Che

Ten1
Che cing' il crin di gi - gli d'o - ro

Bas2
Che cing' il crin_____ di gi - gli d'o - ro Che

Can2
Cle - lia Che cing' il crin di gi - gli

Can3
lia Cle - lia Che cing' il crin di gi - gli

Alt2
lia Cle - lia Che cing' il crin di gi - gli

Ten2
- - - lia Che cing' il crin_____ di gi - gli

Ten3
lia Cle - lia Che cing' il crin di gi - gli

Bas1
lia Cle - lia Che cing' il crin_____ di gi - gli

Can1
cing' il crin _____ di gi - gli d'o - ro E in fin da l'Ind' al Mo - -

Alt1
cing' il crin di gi - gli d'o - ro E in fin da l'Ind' al

Ten1
8 Che cing' il crin di gi - gli d'o - ro E in fin da l'Ind' _____ al Mo -

Bas2
8 cing' il crin _____ di gi - gli d'o - ro E in fin da l'Ind' al

Can2
d'o - ro

Can3
d'o - ro

Alt2
d'o - ro

Ten2
8 d'o - ro

Ten3
d'o - ro

Bas1
d'o - ro

160

Can1
- - - ro Per ar -

Alt1
Mo - - ro Per ar -

Ten1
- - - Mo Per ar -

Bas2
Mo - - ro Per ar -

Can2
Sten - de de suoi begl' occh' il chia - ro lam - po

Can3
Sten - de de suoi begl' occh' il chia - ro lam - po

Alt2
Sten - de de suoi begl' occh' il chia - ro lam - po

Ten2
Sten - de de suoi begl' occh' il chia - ro lam - po

Ten3
Sten - de de suoi begl' occh' il chia - ro lam - po

Bas1
Sten - de de suoi begl' occh' il chia - ro lam - po

Can1

co o - pra le ci - glia o - pra le ci - - glia

Alt1

co Per ar - co o - pra le ci - - - - glia

Ten1

- - co Per ar - co Per ar - co o - pra le ci - - glia

Bas2

co Per ar - co o - pra le ci - - - - glia

Can2

E

Can3

Alt2

E

Ten2

Ten3

E

Bas1

E

Can1

Alt1

Ten1

Bas2

Can2
per gl'a - - cu - - ti dar - - di

Can3
E per _____ gl'ac - - cu - - ti dar -

Alt2
per gl'a - cu - - ti dar - - di

Ten2
E per _____ gl'a - cu - ti dar - - -

Ten3
per gl'a - cu - - ti dar - - di

Bas1
per gli ac - cu - - ti dar - - di

Can1

Alt1

Ten1

Bas2

Can2

A - mo - ro - set - ti sguar - di a - mo - ro -

Can3

di A - mo - ro - set - ti a - mo - ro -

Alt2

A - mo - ro - set - ti sguar - di a - mo - ro - set - ti sguar -

Ten2

di a - mo - ro - set - ti sguar - di a - mo - ro - set - ti

Ten3

a - mo - ro - set - ti sguar - di a - mo - ro - set - ti

Bas1

A - mo - ro - set - ti

171

Can1 Et _____ à gran me - ra - ui - glia Gli nemi - ci d'Amor saett' e pi - glia

Alt1 Et _____ à gran me - ra - ui - glia Gli nemi - ci d'Amor saett' e pi - glia

Ten1 Et _____ à gran me - ra - ui - glia Gli nemi - ci d'Amor saett' e pi - glia

Bas2 Et _____ à gran me - ra - ui - glia Gli nemi - ci d'Amor saett' e pi - glia

Can2 set - ti sguar - di Gli ne -

Can3 set - ti sguar - di Gli ne -

Alt2 - - di Gli ne -

Ten2 sguar - - di Gli ne -

Ten3 sguar - - di Gli ne -

Bas1 sguar - - di Gli ne -

Can1
Gli ne-mi - ci d'Amor Sguar - di

Alt1
Gli ne-mi - ci d'Amor Sguar - di

Ten1
Gli ne-mi - ci d'Amor Sguar - di

Bas2
Gli ne-mi - ci d'Amor Sguar - di

Can2
mi - ci d'Amor Gli ne - mi - ci d'Amor saett' e pig - glia

Can3
mi - ci d'Amor Gli ne - mi - ci d'Amor saett' e pig - glia e

Alt2
mi - ci d'Amor Gli ne - mi - ci d'Amor saett' e pig - glia

Ten2
mi - ci d'Amor Gli ne - mi - ci d'Amor saett' e pig - glia

Ten3
mi - ci d'Amor Gli ne - mi - ci d'Amor saett' e pig - glia

Bas1
mi - ci d'Amor Gli ne - mi - ci d'Amor saett' e pig - glia e

Can1  Lu - sin - ghe Lu - sin - ghe

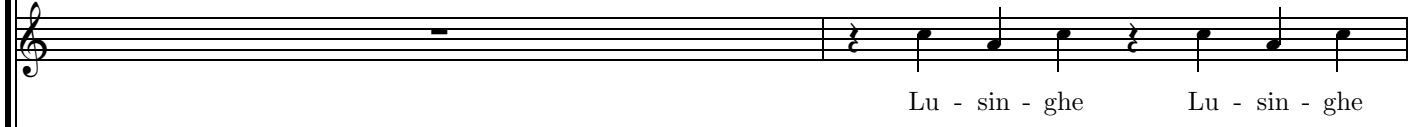
Alt1  Lu - sin - ghe Lu - sin - ghe

Ten1  Lu - sin - ghe Lu -

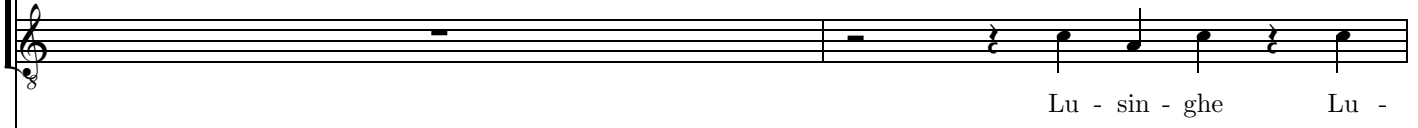
Bas2  Lu - sin - ghe Lu -

Can2  e ri - - - - - si

Can3  ri - - - - - si

Alt2  e ri - - - - - si

Ten2  ri - - - - - si

Ten3  e ri - - - - - si

Bas1  ri - - - - - si

Can1
Lu - sin-ghe At - ti leg - gia - - - - dri

Alt1
Lu - sin-ghe At - ti leg - gia - - - - dri

Ten1
sin-ghe Lusin-ghe At - ti leg - gia - - - - dri

Bas2
sin-ghe Lusin-ghe At - ti leg - gia - - - - dri

Can2
Lu - sin-ghe Lu - sin-ghe Dol -

Can3
Lu - sin-ghe Lusin-ghe Dol -

Alt2
Lu - sin-ghe Lu - sin-ghe Dol -

Ten2
Lu - sin-ghe Lu - sin-ghe Dol -

Ten3
Lu - sin-ghe Lusin-ghe Dol -

Bas1
Lu - sin-ghe Lu - sin-ghe Dol -

Can1

Alt1

Ten1

Bas2

Can2
- ci pa - rol' _____ e ba - - ci al - ti con - ten -

Can3
- ci pa - rol' _____ e ba - - ci al - ti con - ten -

Alt2
- ci pa - rol' _____ e ba - - ci al - ti con - ten - -

Ten2
- ci pa - ro - - le e ba - - ci Al - ti con - ten -

Ten3
- ci pa - rol' _____ e ba - - ci Al - ti con - ten -

Bas1
- ci pa - rol' _____ e ba - - ci al - ti con - ten -

Can1
Son' al nemi - co stuol Son' al nemi - co stuol ar - - mi

Alt1
Son' al nemi - co stuol Son' al nemi - co stuol ar - - mi

Ten1
Son' al nemi - co stuol Son' al nemi - co stuol ar - - mi pun -

Bas2
Son' al nemi - co stuol Son' al nemi - co stuol ar - - -

Can2
ti Son' al ne - mi - co stuol Son' al ne - mi - co stuol ar - -

Can3
ti Son' al ne - mi - co stuol Son' al ne - mi - co stuol ar -

Alt2
ti Son' al ne - mi - co stuol Son' al ne - mi - co stuol ar - mi pun -

Ten2
ti Son' al ne - mi - co stuol Son' al ne - mi - co stuol ar - mi

Ten3
ti Son' al ne - mi - co stuol Son' al ne - mi - co stuol ar - -

Bas1
ti Son' al ne - mi - co stuol Son' al ne - mi - co stuol ar -

Can1
 pun - gen - - - - ti Cu - - re So - spi - ri

Alt1
 — pun - - gen - - - ti Cu - - re So - spi - ri

Ten1
 gen - - - - - ti Cu - - re So - spi - ri

Bas2
 - mi pun - - gen - - - ti Cu - - re So - spi - ri

Can2
 - - mi pun - gen - ti e pian - ti e

Can3
 - mi pun - - gen - - - ti e pian - ti e

Alt2
 gen - ti e pian - ti e

Ten2
 — pun - gen - - - - ti E pian - ti e

Ten3
 mi pun - gen - - - - ti E pian - ti e

Bas1
 - mi pun - - gen - - - - ti e pian - ti e

Can1
Ghiac - cio e

Alt1
Ghiac - cio

Ten1
Ghiac - cio mar -

Bas2
Ghiac - cio e

Can2
trist' ac - cen - ti e fo - - - - co

Can3
trist' ac - cen - - ti e fo - - - - -

Alt2
trist' ac - cen - ti e fo - - -

Ten2
trist' ac - cen - - ti e fo - -

Ten3
trist' ac - cen - ti e fo - - co

Bas1
trist' ac - cen - ti e fo - - - - -

Can1
mar - - ti - - ri e fin - ti sguar - - -

Alt1
mar - - ti - - ri e fin - - - ti sguar -

Ten1
- - - ti - - - ri e fin - ti sguar - - -

Bas2
Mar - - tir' e fin - ti sguar - - -

Can2

Can3
co

Alt2
co

Ten2
co

Ten3

Bas1
co

Can1
- - - di Son' à l'a - mi - che sgu - dre ac - cu - ti

Alt1
- - - di Son' à l'a - mi - che sgu - dre ac - cu - ti

Ten1
- - - di Son' à l'a - mi - che sgu - dre ac - cu - ti

Bas2
- - - di Son' à l'a - mi - che sgu - dre ac - cu - ti

Can2
Son' à l'a - mi - che sgu - dre ac - cu - ti dar - - di

Can3
Son' à l'a - mi - che sgu - dre a - cu - ti dar - - di

Alt2
Son' à l'a - mi - che sgu - dre a - cu - ti dar - - di

Ten2
Son' à l'a - mi - che sgu - dre a - cu - ti dar - - di

Ten3
Son' à l'a - mi - che sgu - dre ac - cu - ti dar - - di

Bas1
Son' à l'a - mi - che sgu - dre ac - cu - ti dar - - di

Can1
dar - - di ac - cu - ti dar - di ac - cu - ti dar - di.

Alt1
dar - - di ac - cu - - ti dar - - - - di.

Ten1
dar - - di ac - cu - - ti ac - cu - ti dar - - - di.

Bas2
dar - - di ac - cu - - ti ac - cu - ti dar - - - di.

Can2
ac - cu - ti dar - - di ac - cu - ti dar - - - di.

Can3
a - cu - ti dar - - di a - cu - - ti dar - di.

Alt2
a - cu - ti dar - - di a - cu - ti dar - - - di.

Ten2
ac - - cu - - ti dar - di a - cu - - ti dar - di.

Ten3
ac - cu - ti dar - - di ac - cu - ti dar - di.

Bas1
a - cu - ti dar - - di ac - cu - ti dar - - - di.

Battaglia A 10.
Quarta & vlt[ima] Parte

203

Can1

Alt1

Ten1

Bas2

Can2

Can3

Alt2

Ten2

Ten3

Bas1

Grid' il co - rag - gio s'Ar - di - re

Grid' il co - rag - gio s'Ar - di - - re

A - doss' adoss' a - doss' a - doss' innant' innant' in -

In tan - - - - to grid' il co - rag -

In tan - - - - to a - doss' adoss' adoss' a -

In tan - - - - to A - doss' adoss' innant' in -

Can1
Grid' il co-rag - gio _____ s'Ar-di -

Alt1
Grid' il co - rag - gio s'Ar-di -

Ten1
Grid' il co-rag - gio _____ s'Ar - di - - - -

Bas2
Grid' il co - rag - gio s'Ar-di -

Can2
A - doss' adoss' adoss' in-nant' innant' innan - ti

Can3
Grid' il co-rag - gio s'ardi - re in-nant' innant' innan - ti

Alt2
nant' in - nan - - - - ti

Ten2
gio - so Ardi - re a - doss' in-nant' innant' innan - ti

Ten3
dos - - so in - nant' innant' innan - ti

Bas1
nan - - - - ti

Can1
re a - doss' adoss' a - doss' innant' innant' innant' in - nan - ti O ar - di - ti Aman -

Alt1
re A - doss' adoss' a - doss' innant' innant' innant' in - nan - ti O ar - di - ti Aman -

Ten1
re A - doss' adoss' adoss' a - doss' innant' innant' innant' in - nan - ti O ar - di - ti Aman -

Bas2
re A - doss' a - doss' in - nant' in - nan - ti O ar - di - ti Aman -

Can2

Can3

Alt2

Ten2

Ten3

Bas1

212 $\text{♩} = \text{♩}$

Can1
 ti o ar - di - ti A - man - ti Ser - - ra ser - - ra

Alt1
 ti o ar - di - ti A - man - ti Ser - - ra ser - - ra

Ten1
 ti o ar - di - ti A - man - ti Ser - - ra ser - - ra

Bas2
 ti o ar - di - ti A - man - ti Ser - - ra ser - - ra

Can2
 ser - ra ser - ra ser-ra ser - ra ser-ra ser - ra ser-ra ser - ra

Can3
 ser - ra ser - ra ser-ra ser - ra ser-ra ser - ra ser-ra ser - ra

Alt2
 ser - ra ser - ra ser-ra ser - ra ser-ra ser - ra ser-ra ser - ra

Ten2
 Ser - ra ser - ra ser-ra ser - ra ser-ra ser - ra ser-ra ser - ra

Ten3
 Ser - ra ser - ra ser-ra ser - ra ser-ra ser - ra ser - ra

Bas1
 Ser - ra ser - ra ser-ra ser - ra ser-ra ser - ra ser-ra ser - ra

216

$\text{♩} = \text{♩}$

Can1

ser - ra ser - ra ser - ra ser - ra ser - - ra Tutt' à la bat - ta - glia

Alt1

ser - ra ser - ra ser - ra ser - ra ser - - ra Tutt' à la bat - ta - glia

Ten1

ser - ra ser - ra ser - ra ser - ra ser - ra ser - ra Tutt' à la bat - ta - glia

Bas2

ser - ra ser - ra ser - ra ser - ra ser - - ra Tutt' à la bat - ta - glia

Can2

ser - - ra ser - - ra ser - ra ser - ra

Can3

ser - - ra ser - - ra ser - ra ser - ra

Alt2

ser - - ra ser - - ra ser - ra ser - ra

Ten2

ser - - ra ser - - ra ser - ra ser - ra

Ten3

ser - ra ser - ra ser - - - ra

Bas1

ser - - ra ser - - ra ser - ra ser - ra

Can1
Tutt' à la bat - ta - glia à la bat - ta - glia à la bat - ta -

Alt1
Tutt' à la bat - ta - glia à la bat - ta - glia à la bat - ta -

Ten1
Tutt' à la bat - ta - glia à la bat - ta - glia à la bat - ta -

Bas2
Tutt' à la bat - ta - glia à la bat - ta - glia à la bat - ta -

Can2
à la bat - ta - glia à la bat - ta - glia à

Can3
à la bat - ta - glia à la bat - ta - glia à

Alt2
à la bat - ta - glia à la bat - ta - glia à

Ten2
à la bat - ta - glia à la bat - ta - glia

Ten3
à la bat - ta - glia à la bat - ta - glia à

Bas1
à la bat - ta - glia à la bat - ta - glia à

Can1
 glia e'l ne - mi - co E'l nemi - co e'l ne - mico as - sa - - glia

Alt1
 glia E'l ne - mi - co E'l nemi - co e'l ne - mico as - sa - - glia

Ten1
 glia E'l nemi - co e'l nemi - co e'l nemi - co as - sa - glia

Bas2
 glia E'l nemi - co e'l nemi - co e'l nemi - co as - sa - glia

Can2
 la bat - ta - glia Ven -

Can3
 la bat - ta - glia Ven -

Alt2
 la bat - ta - glia Ven -

Ten2
 à la bat - ta - glia Ven - det -

Ten3
 la bat - ta - glia Ven -

Bas1
 la bat - ta - glia Ven -

Can1
A - mazz' - a-mazz' a-mazz' a -

Alt1
A-mazz' a-mazz' a-mazz' a - mazz'

Ten1
A-mazz' a - mazz' - a-mazz' a-mazz' a -

Bas2
A-mazz' a-mazz' a-mazz' a - mazz'

Can2
det - ta ven-det - ta ven - det - ta

Can3
det - ta ven-det - ta ven - det - ta

Alt2
det - ta ven-det - ta ven - det - ta

Ten2
ta ven-det - ta ven-det - ta

Ten3
det - ta ven-det - ta ven - det - ta

Bas1
det - ta ven-det - ta ven - det - ta

Can1
mazz' a - maz - za a - - - mazz' a - mazz' a - maz -

Alt1
— a - maz - za a - mazz' a - maz - - za a - maz -

Ten1
mazz' a - maz - za a - maz - - za a - maz - za a - maz -

Bas2
— a - maz - za a - - mazz' a - mazz' a - maz -

Can2
A - mazz' a - mazz' a - - mazz' — a - mazz' a - maz -

Can3
A - mazz' a - mazz' a - maz - za a - maz -

Alt2
A - mazz' a - maz - - za — a - mazz' a - maz -

Ten2
A - mazz' a - - - mazz' a - maz -

Ten3
A - mazz' a - mazz' a - mazz' a - mazz' a - maz -

Bas1
A - mazz' a - mazz' a - mazz' a - mazz' a - maz -

Can1
za tif taf tof tif taf tof tif taf tof tif tof

Alt1
za tif taf tof tif taf tof tif taf tof tif taf tof tof

Ten1
za tif taf tof tif taf tof tif taf tof tif tof

Bas2
za tif tof tif taf tof tof

Can2
za tif taf tif tof

Can3
za tif taf tof tif taf tof

Alt2
za tif taf tof taf tof

Ten2
za tif taf tof tif taf tof

Ten3
za tif taf tof tif taf tof

Bas1
za tif taf tof

Can1
 — tof _____ tof _____ ti - fe - re ta - fe - re to - fe - re ti - fe - re ta - fe - re

Alt1
 — tof _____ tof _____ ti - fe - re ta - fe - re to - fe - re ti - fe - re ta - fe - re

Ten1
 — tof _____ tof _____ ti - fe - re ta - fe - re to - fe - re ti - fe - re ta - fe - re

Bas2
 — tof _____ tof _____ ti - fe - re ta - fe - re to - fe - re ti - fe - re ta - fe - re

Can2
 tof tof tof tif taf tof

Can3
 tof tof tof tif taf tof

Alt2
 tof tof tof tif taf tof

Ten2
 tof tof tof tif taf tof

Ten3
 tof _____ tof tof tif taf tof

Bas1
 tof tof tof tif taf tof

to - fe-re tif taf tof tif taf tof tif taf tif taf tif tof tif

to - fe-re tif taf tof tif taf tof tif taf tif taf tif tof tif

to - fe-re tif taf tof tif taf tof tif taf tif tof tif

to - fe-re tif taf tof tif taf tof tif taf tif taf tif tof tif

tof ti - fe-re ta - fe-re to - fe-re tif taf tof tif taf tof tif taf tif taf tif tof

tof ti - fe-re ta - fe-re to - fe-re tif taf tof tif taf tof tif taf tif taf tif tof

tof ti - fe-re ta - fe-re to - fe-re tif taf tof tif taf tof tif taf tif taf

ti - fe-re ta - fe-re to - fe-re ta - fe-re tif taf tof tif taf tof tif taf tof tif tof

tof ti - fe-re ta - fe-re to - fe-re tif taf tof tif taf tof tif taf tof tif tof

tof ti - fe-re ta - fe-re to - fe-re tif taf tof tif taf tof tif taf tif taf tif tof

Can1
 taf tof tif tif taf tif taf tif tof S'od il Di-spet-to di -

Alt1
 taf tof tif tif taf tif taf tif tof S'od il Di-spet-to di -

Ten1
 taf tof tif tif taf tif taf tif tof S'od il Di-spet-to di -

Bas2
 taf tof tif tif taf tif taf tif tof S'od il Di-spet-to di -

Can2
 taf tof taf tif tif taf tif taf tif tof

Can3
 tif taf tof tif tif taf tif taf tif tof

Alt2
 tif taf tof tof tif taf tif taf tif tof

Ten2
 tif taf tof tif tif taf tif taf tif tof

Ten3
 tif taf tof tif tif taf tif taf tif tof

Bas1
 tif taf tof tif tif taf tif taf tif tof

re Mi ren - do mi rend' à buo - na guer -

re Mi ren - do mi rend' à buo - na guer -

re Mi ren - do mi rend' à buo - na guer -

re Mi ren - do mi rend' à buo - na guer -

Mi ren - do mi ren - do mi ren - do mi

Mi ren - do mi ren - do mi ren - do mi

Mi ren - do mi ren - do mi ren - do mi

Mi ren - do mi ren - do mi ren - do

Mi ren - do mi ren - do mi ren - do

Mi ren - do mi ren - do mi ren - do mi

Can1
ra E già son tutt' i suoi sten - dard' à ter - ra

Alt1
ra son tutt' i suoi sten - dard' à ter - ra

Ten1
ra son tutt' i suoi sten - dard' à ter - ra

Bas2
ra E già son tutt' i suoi stendard' à ter - - ra

Can2
rend' à buo - na guer - ra Fa-ri-ra-ri-ra - ron

Can3
rend' à buo - na guer - ra Fa-ri-ra-ri-ra - ron

Alt2
rend' à buo - na guer - ra Fa-ri-ra-ri-ra - ron

Ten2
rend' à buo - na guer - ra Fa-ri-ra-ri-ra - ron

Ten3
Fa-ri-ra-ri-ra - ron

Bas1
mi rend' à buo - na ra Fa-ri-ra-ri-ra - ron

Can1
Fa - ri - ra - ri - ra - ron - fa

Alt1
Fa - ri - ra - ri - ra - ron - fa

Ten1
Fa - ri - ra - ri - ra - ron - fa

Bas2
Fa - ri - ra - ri - ra - ron - fa

Can2
Fa - ri - ra - ri - ra - ron Fa - ri - ra - ri - ra - ron - fa Fa - ri - ra - ri - ra - ron -

Can3
Fa - ri - ra - ri - ra - ron Fa - ri - ra - ri - ra - ron - fa Fa - ri - ra - ri - ra - ron -

Alt2
Fa - ri - ra - ri - ra - ron Fa - ri - ra - ri - ra - ron - fa Fa - ri - ra - ri - ra - ron -

Ten2
Fa - ri - ra - ri - ra - ron Fa - ri - ra - ri - ra - ron - fa Fa - ri - ra - ri - ra - ron -

Ten3
Fa - ri - ra - ri - ra - ron Fa - ri - ra - ri - ra - ron - fa Fa - ri - ra - ri - ra - ron -

Bas1
Fa - ri - ra - ri - ra - ron Fa - ri - ra - ri - ra - ron - fa Fa - ri - ra - ri - ra - ron -

252

Can1
Fa-ri-ra-ri-ra-ron-fa La gior-nat' è vin-ta La gior-nat' è vin-ta La gior-

Alt1
Fa-ri-ra-ri-ra-ron-fa La gior-nat' è vin-ta La gior-nat' è vin-ta

Ten1
Fa-ri-ra-ri-ra-ron-fai-ne La gior-nat' è vin-ta La gior-nat' è vin-

Bas2
Fa-ri-ra-ri-ra-ron-fa La gior-nat' è vin-ta La gior-nat' è

Can2
fa

Can3
fa

Alt2
fa

Ten2
fa

Ten3
fa

Bas1
fa

Can1
nat' è vin - ta

Alt1
La gior-na-ta è vin - ta

Ten1
ta è vin - ta

Bas2
vin - - ta

Can2
La giornat' è vin - ta La giornat' è vin -

Can3
La giornat' è vin - - ta Fan -

Alt2
La giornat' è vin - ta La giornat' è vin - ta

Ten2
La gior-na-ta è vin - ta La gior - na-ta è vin - ta

Ten3
La gior - na - ta è vin - - ta La gior-na-ta è

Bas1
Dob - be dob - be dob dob - be dob

Can1
Ec -

Alt1
Ec -

Ten1
Ec -

Bas2
Ec -

Can2
ta Fan - fa - ri - ra - ri - ra - ron - fa fan - fa - ri - ra - ri - ra - ri - ra - ron - fa

Can3
fa - - ri - ra - ri - ra - ron - fa fan - fa - ri - ra - ri - ra - ri - ra - ron - fa

Alt2
Dob - be dob - be dob Dob - be dob - be dob

Ten2
La gior - na - ta è vin - ta La gior - na - ta è vin - ta è vin - ta

Ten3
vin - ta La gior - na - ta è vin - ta è vin - ta

Bas1
Dob - be dob - be dob dob - be dob - be dob

Can1
- co Amor che sen va vit - to - ri - o - so che sen va vittori - o - so

Alt1
- co Amor che sen va vit - to - ri - o - so che sen va vittori - o - so

Ten1
- co Amor che sen va vit - to - ri - o - so che sen va vittori - o - so

Bas2
- co Amor che sen va vit - to - ri - o - so che sen va vittori - o - so

Can2
che sen va vitto - ri - o - so che sen va vitto - ri -

Can3
che sen va vitto - ri - o - so che sen va vitto - ri -

Alt2
che sen va vitto - ri - o - so che sen va vitto - ri -

Ten2
vit - to - ri - o - so vit - to - ri -

Ten3
che sen va vitto - ri - o - so che sen va vitto - ri -

Bas1
che sen va vitto - ri - o - so che sen va vitto - ri -

Can1

 che sen va vitto-ri-o - so Ec - co ec - co gli Aman - ti il - lu -

Alt1

 che sen va vitto-ri-o - so Ec - co ec - co gli Amanti Il - lu -

Ten1

 che sen va vitto-ri-o - so Ec - co ec - co gli Aman - ti Il - lu -

Bas2

 che sen va vitto-ri-o - so Ec - co ec - co gli Aman - ti il - lu -

Can2

 o - so che sen va vit-to-ri-o - so

Can3

 o - so che sen va vit-to-ri-o - so

Alt2

 o - so che sen va vit-to-ri-o - so

Ten2

 o - so che sen va vit-to-ri-o - so

Ten3

 o - so che sen va vit-to-ri-o - so

Bas1

 o - so che sen va vit-to-ri-o - so

Can1
stri Vi - ua Far - ne - si e Pij Far - ne - si

Alt1
stri Vi - ua Far - ne - si e Pij Far - ne - si

Ten1
stri Vi - ua Far - ne - si e Pij Far - ne - si

Bas2
stri Vi - ua Far - ne - si e Pij Far - ne - si

Can2
Vi - ua Far - ne - si e Pij Far - ne - si e Pi -

Can3
Vi - ua Far - ne - si e Pij Far - ne - si e Pi -

Alt2
Vi - ua Far - ne - si e Pij Far - ne - si e Pi -

Ten2
Vi - ua Far - ne - si e Pij Far - ne - si e Pi -

Ten3
Vi - ua Far - ne - si e Pij Far - ne - si e Pi -

Bas1
Vi - ua Far - ne - si e Pij Far - ne - si e Pi -

Can1
e Pi - j per mil - le lu - stri per mil - le lu - stri

Alt1
e Pi - j per mil - le lu - stri per mil - le lu - stri

Ten1
e Pi - j per mil - le lu - stri per mil - le lu - stri

Bas2
e Pi - j per mil - le lu - stri per mil - le lu - stri

Can2
j per mil - le lu - stri per mil - le lu - stri

Can3
j per mil - le lu - stri per mil - le lu - stri

Alt2
j per mil - le lu - stri per mil - le lu - stri

Ten2
j per mil - le lu - stri per mil - le lu - stri

Ten3
j per mil - le lu - stri per mil - le lu - stri

Bas1
j per mil - le lu - stri per mil - le lu - stri

Can1
per mil - - le lu - - - stri.

Alt1
per mil - - le lu - - - stri.

Ten1
per mil - - - le lu - - - stri.

Bas2
per mil - - le lu - - - stri.

Can2
per mil - - - le lu - - stri.

Can3
per mil - - - - le lu - - stri.

Alt2
per mil - - - le per mil - le lu - - stri.

Ten2
per mil - - - - le lu - - stri.

Ten3
per mil - - - le per mil - le lu - - stri.

Bas1
per mil - - - - le lu - - - - stri.

Critical notes:

Prima parte

<i>Bar No.</i>	<i>Part</i>	<i>Note No.</i>	<i>Comment</i>
40	Alto		Text: “l’arm’ à l’ar-ma” in orig.
58	Ten. Ter.	3	Minima in S.A.E Hagens copy of the part book
59	Ten. Ter.	2	Minima in S.A.E Hagens copy of the part book
61	Ten. Sec.	4	Semiminima in S.A.E Hagens copy of the part book
63–	Ten. Ter.		In S.A.E Hagens copy of the part book: 
75	Tenore	2–5	“e e e e” in orig. 

Seconda parte

<i>Bar No.</i>	<i>Part</i>	<i>Note No.</i>	<i>Comment</i>
86	Ten. Sec.	5–6	Fusae “e c” in S.A.E.Hagen’s copy of the part book
122	Ten. Sec.	2	“e” in S.A.E.Hagen’s copy of the part book
130	Can. Sec.	1	Lyrics “strai” in orig.

Terza parte

<i>Bar No.</i>	<i>Part</i>	<i>Note No.</i>	<i>Comment</i>
154	Ten. Sec.	4	Semibrevis in S.A.E.Hagen’s copy of the part book
184	Ten. Sec.	3	Minima in S.A.E.Hagen’s copy of the part book
186	Alto	5	Extra semiminima “b” in orig.

Quarta & vlt[ima] parte

<i>Bar No.</i>	<i>Part</i>	<i>Note No.</i>	<i>Comment</i>
207	Can. Sec.	2 & 4	“d” in orig.
207	Ten. Ter.		Extra dotted semiminima “g”, fusa “d” in S.A.E.Hagen’s copy of the part book
224	Can. Sec.		Semibrevis rest missing in orig.
228	Can. Ter.	1	“f” in orig.
240	Canto	6	“e” in orig.
275	Alt. Sec.	2	“g” in orig.