Cantata
II.
Aria
Larghetto

à mezza voce

Gelsomin che Superbetto .

Sächsische Landesbibliothek –
Staats- und Universitätsbibliothek Dresden
http://digital.slub-dresden.de/id363792643/29

violino 3tio

col basso

Gelso = min che su = perbetto che

Sächsische Landesbibliothek –
Staats- und Universitätsbibliothek Dresden
http://digital.slub-dresden.de/id363792643/30

Sii = = perbetto pompa fa = i del tuo cando = re pom = pa

fa = i del tuo cando = re perde = = ra = i

Sächsische Landesbibliothek – Staats- und Universitätsbibliothek Dresden
http://digital.slub-dresden.de/id363792643/31

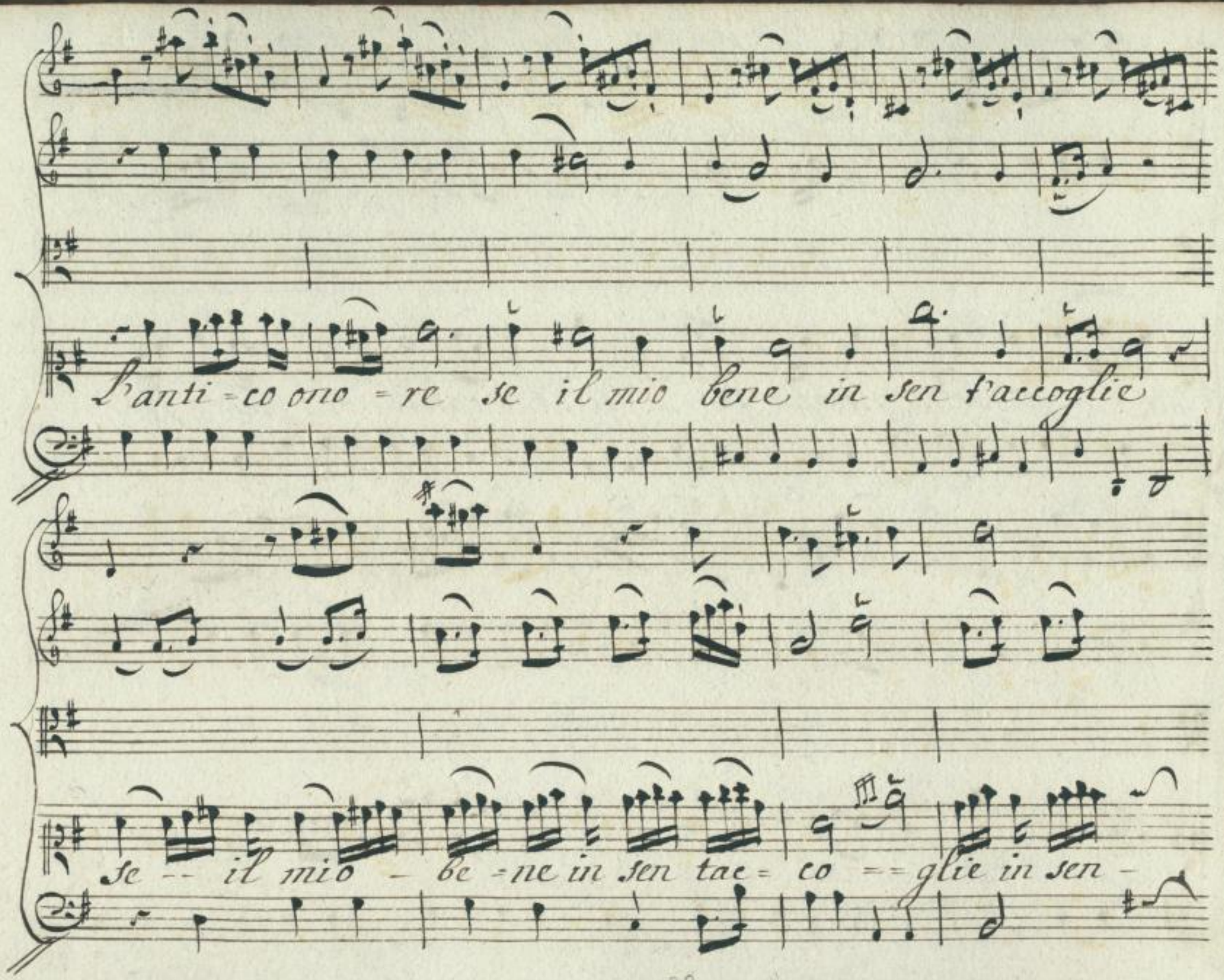
L'anti = co ono = re se il mio bene in sen t'accoglie
se -- il mio - be = ne in sen tac = co == glie in sen -

Sächsische Landesbibliothek –
Staats- und Universitätsbibliothek Dresden
http://digital.slub-dresden.de/id363792643/32

Tutti

tac = = coglie.

pia.

pia:

col Basso

falso = min che su = perbetto che

Sächsische Landesbibliothek – Staats- und Universitätsbibliothek Dresden
http://digital.slub-dresden.de/id363792643/33

Su = = perbetto pompa fa = i del tuo caldo = = re del --

for: p

for: p:

- tuo caldo = = re perde = = = rai Santi = có ono =

Sächsische Landesbibliothek – Staats- und Universitätsbibliothek Dresden
http://digital.slub-dresden.de/id363792643/34

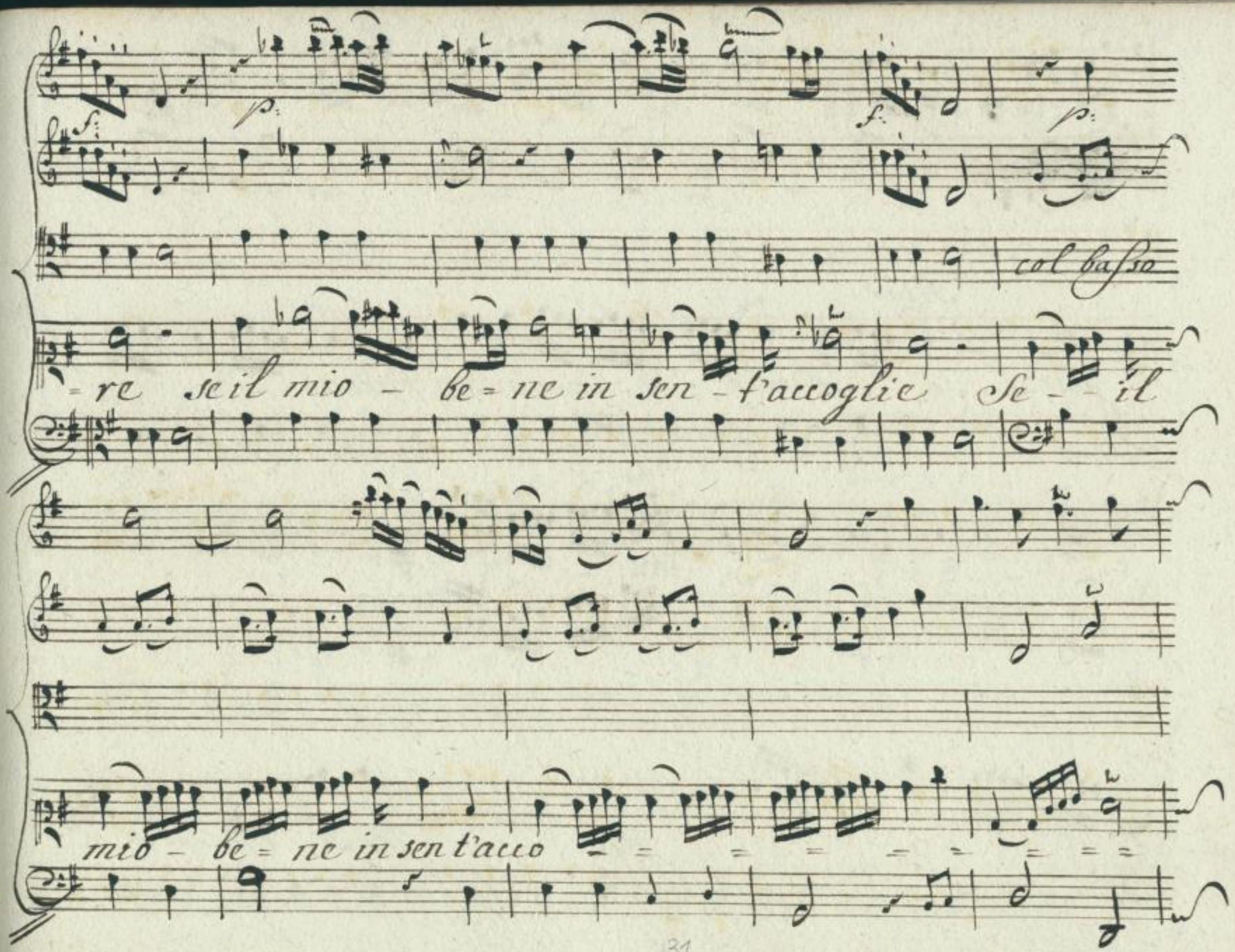

Sächsische Landesbibliothek –
Staats- und Universitätsbibliothek Dresden
http://digital.slub-dresden.de/id363792643/35

for. sia:

Piano

glie Se - - il mio - be = ne in sen t'acco = = = =

for.

glie in sen t'acco

f

Sächsische Landesbibliothek – Staats- und Universitätsbibliothek Dresden
http://digital.slub-dresden.de/id363792643/36

Tutti

glie.

Sächsische Landesbibliothek –
Staats- und Universitätsbibliothek Dresden
http://digital.slub-dresden.de/id363792643/37

pia:

for.

pia:

col basso

Andantino affettuoso.

In toc = car quel bianco petto quel bianco petto.

tu di = rai pien di rosso - re pien di rosso = =

Sächsische Landesbibliothek – Staats- und Universitätsbibliothek Dresden
http://digital.slub-dresden.de/id363792643/38

re del mio gra = to, è vago odo = re questo sol fo =

= nor mi toglie questo sol fo = nor mi toglie

Sächsische Landesbibliothek – Staats- und Universitätsbibliothek Dresden
http://digital.slub-dresden.de/id363792643/39

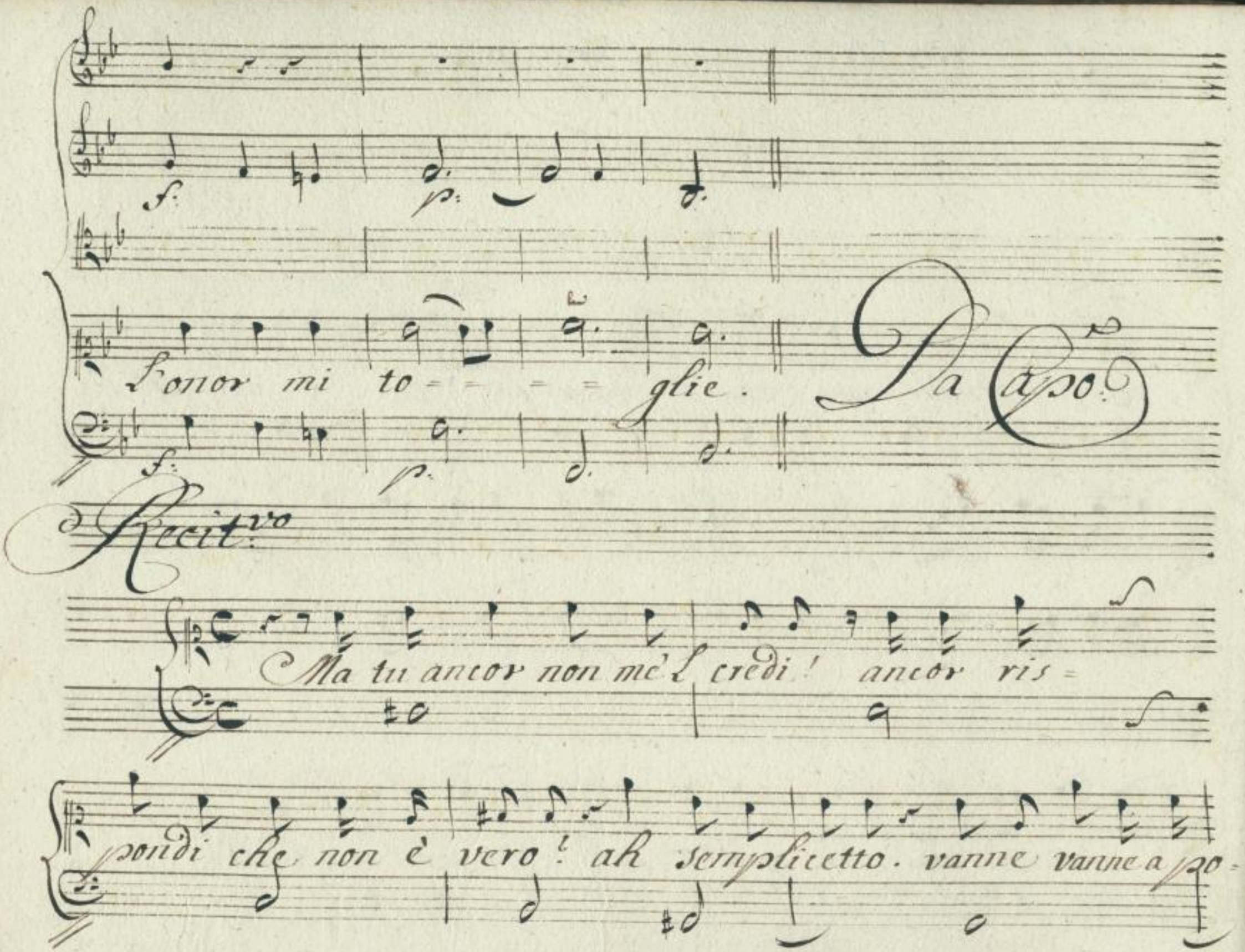

Sächsische Landesbibliothek –
Staats- und Universitätsbibliothek Dresden
http://digital.slub-dresden.de/id363792643/40

sar tra quelle membra pure che così proverai le - tue Sven -

ture . Altri più vaghi fiori nel candor del suo

Seno restaro vergognosi , e - venner meno .

mira colà la rosa che tutta vergognosa fra le

Spine s'asconde, e più non vuole comparirle dinante mira il

Sächsische Landesbibliothek –
Staats- und Universitätsbibliothek Dresden
http://digital.slub-dresden.de/id363792643/41

mesto Sembiante come il rosso Amaranto, e il bianco

Giglio con Sor Sommesso ciglio tutto han ceduto a sua bel-

-tade il vanto Sol tu così Superbo osi co-

-tanto! Segue Aria

Sächsische Landesbibliothek – Staats- und Universitätsbibliothek Dresden
http://digital.slub-dresden.de/id363792643/42

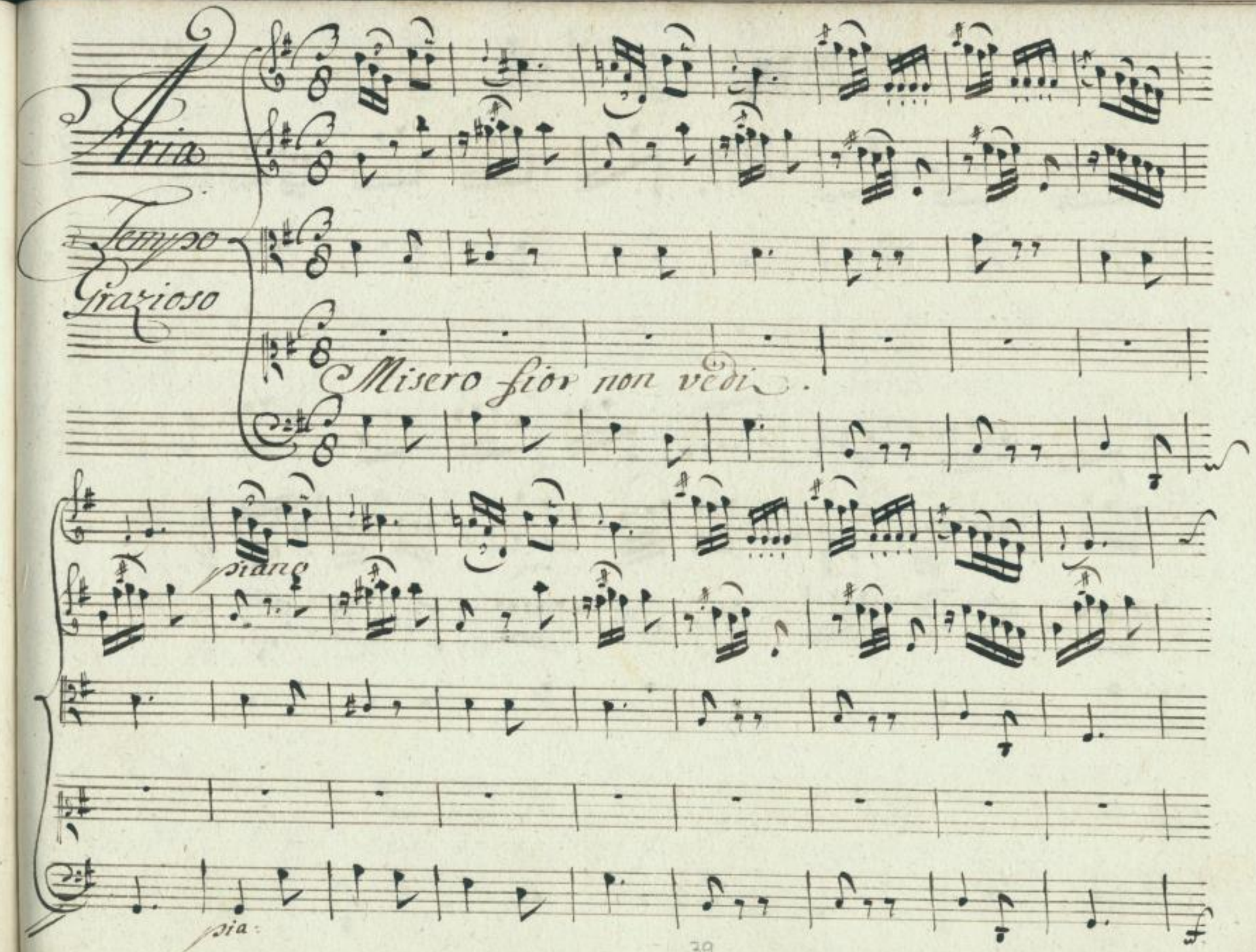

Sächsische Landesbibliothek –
Staats- und Universitätsbibliothek Dresden
http://digital.slub-dresden.de/id363792643/43

ten: ten:

for.

for:

Sächsische Landesbibliothek – Staats- und Universitätsbibliothek Dresden
http://digital.slub-dresden.de/id363792643/44

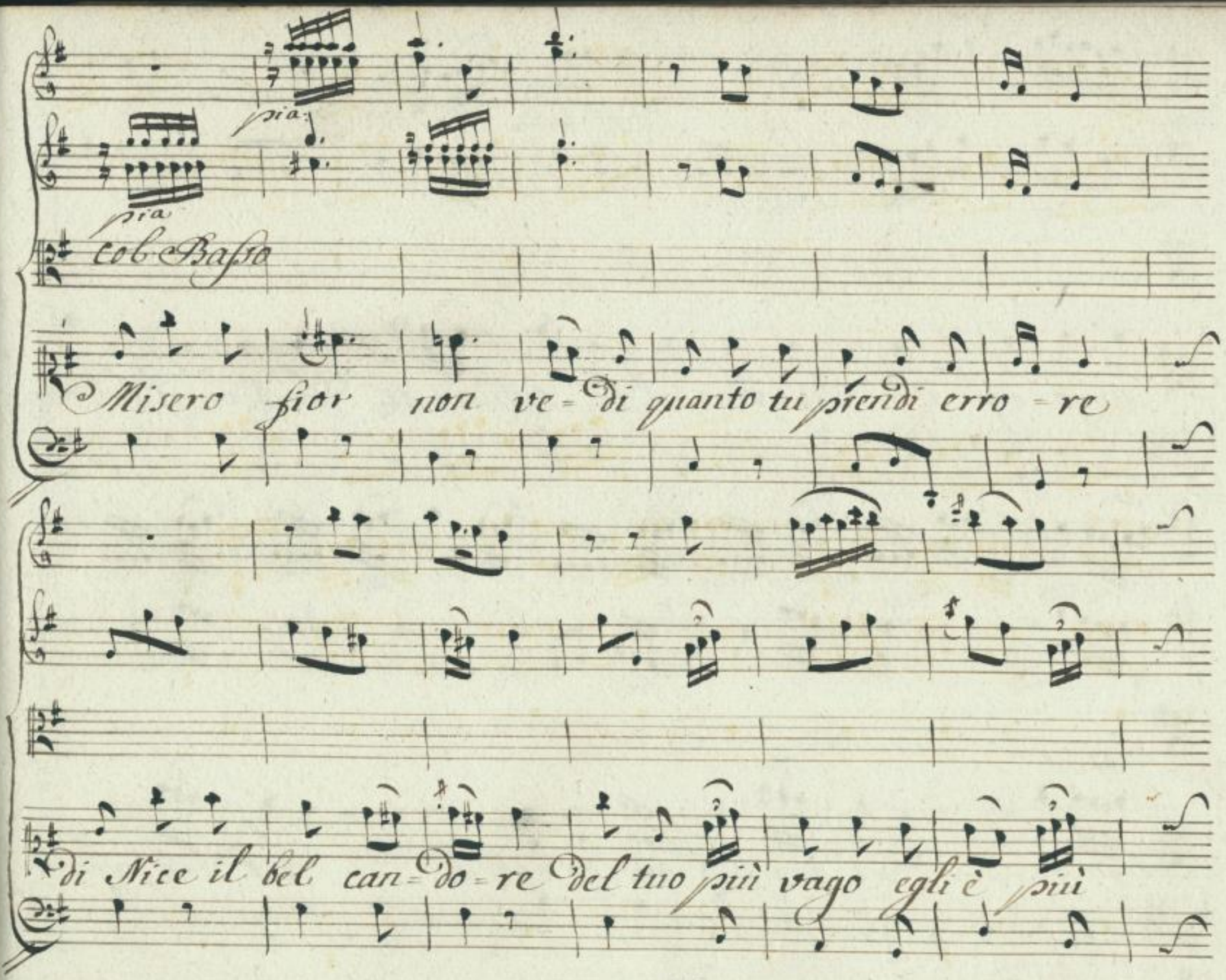

Sächsische Landesbibliothek –
Staats- und Universitätsbibliothek Dresden
http://digital.slub-dresden.de/id363792643/45

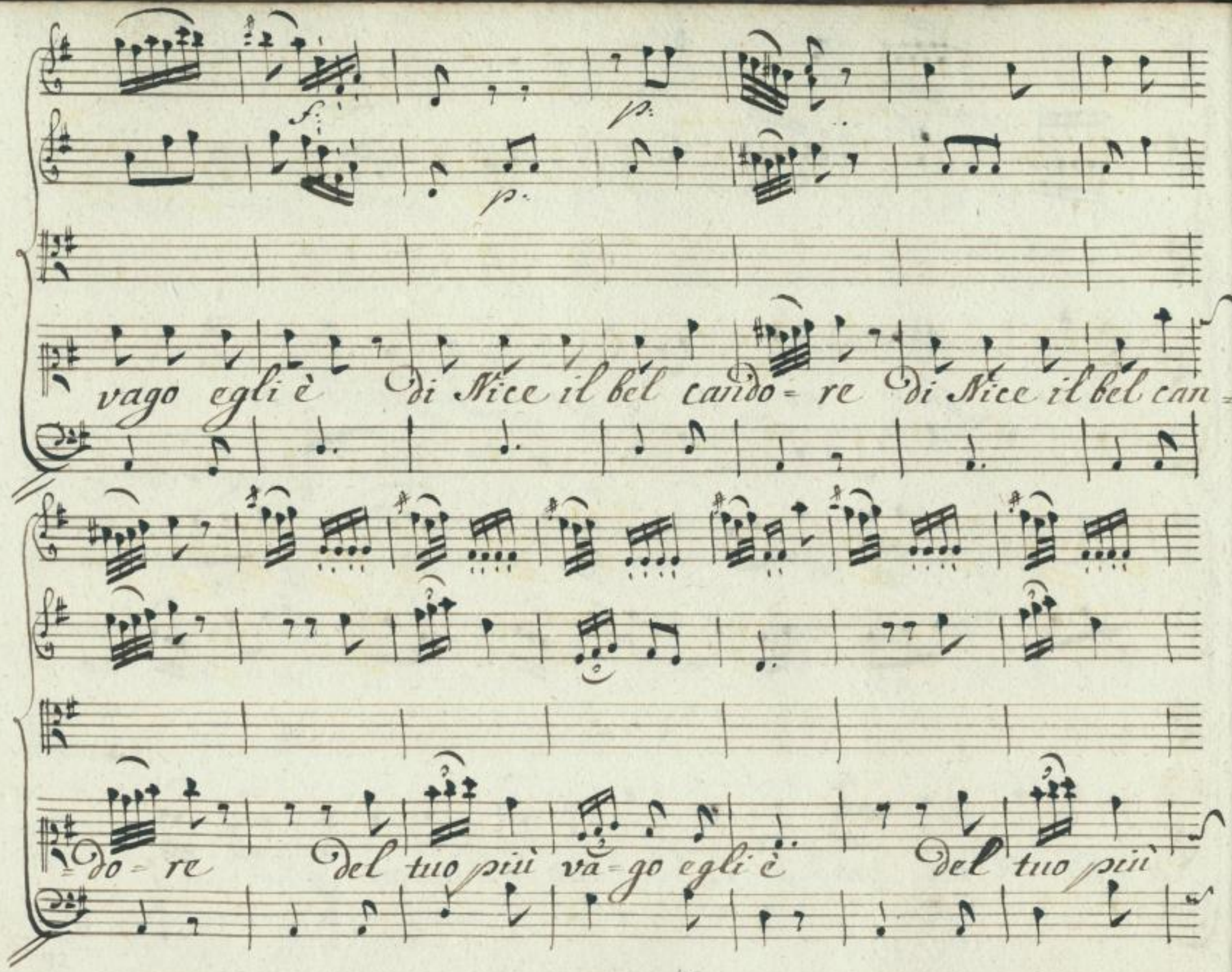

Sächsische Landesbibliothek –
Staats- und Universitätsbibliothek Dresden
http://digital.slub-dresden.de/id363792643/46

Tutti

va = go egli è più va = go egli è .

Sächsische Landesbibliothek – Staats- und Universitätsbibliothek Dresden
http://digital.slub-dresden.de/id363792643/47

Misero fior non ve = di Misero fior non

ve = di quanto tu prendi erro = re di Nice il bel can =

Sächsische Landesbibliothek – Staats- und Universitätsbibliothek Dresden
http://digital.slub-dresden.de/id363792643/48

= do = re il bel cando = re di Nice il bel cando = re

il bel cando = re del tuo più va = go e = gli è.

Sächsische Landesbibliothek – Staats- und Universitätsbibliothek Dresden
http://digital.slub-dresden.de/id363792643/49

Del tuo più va - go egli è più va - go più vago egli è

Sächsische Landesbibliothek – Staats- und Universitätsbibliothek Dresden
http://digital.slub-dresden.de/id363792643/50

Del tuo più va-go egli è Del tuo più va-go e=

Tutti

gli è più va-go - egli è.

Sächsische Landesbibliothek – Staats- und Universitätsbibliothek Dresden
http://digital.slub-dresden.de/id363792643/51

Sächsische Landesbibliothek –
Staats- und Universitätsbibliothek Dresden
http://digital.slub-dresden.de/id363792643/52

col basso

Se con s'o =

Dor poi credi poi credi Di lei portar più o =

Sächsische Landesbibliothek – Staats- und Universitätsbibliothek Dresden
http://digital.slub-dresden.de/id363792643/53

= no = re quanto t'inganni ò fiore quan = to t'inganni ò

fiore t'ingan = ni ò fio = re s'ella ha più o =

Sächsische Landesbibliothek – Staats- und Universitätsbibliothek Dresden
http://digital.slub-dresden.de/id363792643/54

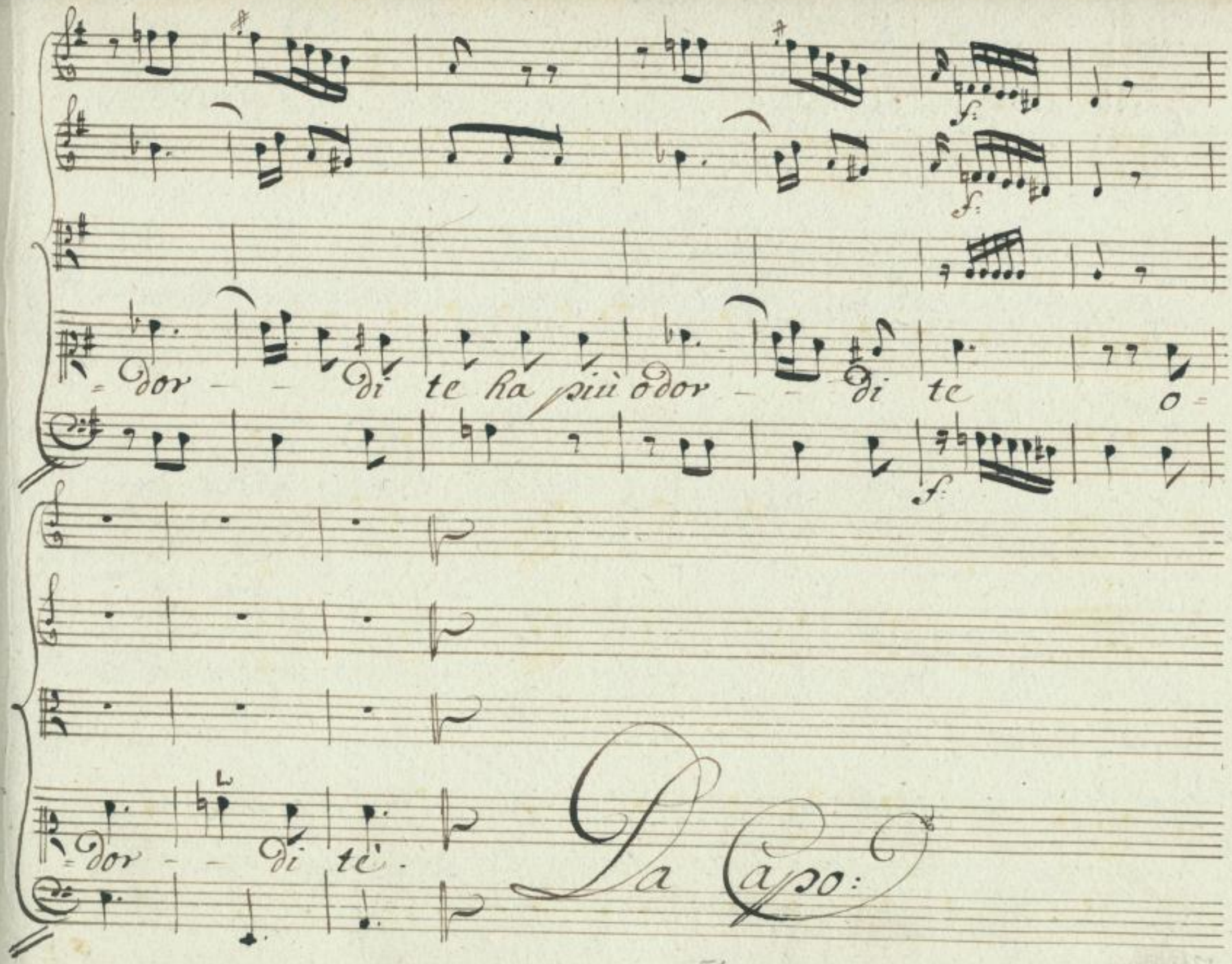

Sächsische Landesbibliothek –
Staats- und Universitätsbibliothek Dresden
http://digital.slub-dresden.de/id363792643/55

Sächsische Landesbibliothek –
Staats- und Universitätsbibliothek Dresden
http://digital.slub-dresden.de/id363792643/56