Acte Cinquiesme Scene Premiere.

Neptune seul.

Prelude

neptune

Les flots n'attendent plus que mes Commandemens —

pour confondre les Elemens. Avant que d'immo —

= ler le monde a ma coleres, Chevchons la Reyne de Cy =

Scene 2e.

= there, Suivons Amphitrite,

Amphitrite

Amphitrite

Il suit d'autres appas; malheureuse, pour

= quoy m'attacher a ses pas,

qu'il est aisé de faire un infidele;

Violons.

B. c.

quand on laisse voir trop d'amour; Ay je deu soupçon-

ner qu'un jour. Il trahivoit vne flame si belle, s'In

grat m'auoit promis de la vendre eternel = le; mon

coeur y répon doit sans vser de detour; Quilestai

Sé de faire un Jnfidelle, quand on laisse voir trop d'Amour;

l'hymen pour ces amans parroit jnexo=rable Pour nous le

vendre fauorable, allons jmplorer Son secours, Scene 2e Melite, Amphitrite.

nerée dentement

Jnhumaine arrestez me fuirez vous toujours.

Mes soins, ma langueur, ma Constance, ne bournevont ils

point le cours de nostre injuste resistan=ce;

Amphitrite

J'ay connu mes malheurs par ton Barbare soin, falloit

=il a mes yeux Les offrir de si loin, Je croy=

=ois Sauuer vostre gloire du tort que mon Riual a=

Amph.

=fait a vos attraits. Il me restoit encor

quelques momens a croire, que son amour pour moy ne

fort

tendrem.t

changeroit jamais. Pourquoy me derober ces momens

fort

plein de charmes Pourquoy dans l'aveniv me montrer

mon malheur, J'aurois encor joüi — D'une si douce er

veur si tu n'avois avancé mes allarmes,

Nerée

J'ay voulu vainement contre un Rival heu

= veux vous Inspirer vn depit geneveux; J'espevois —

= voir finir vostre vigueur exctveme, En vous faisant pré-

= voir les volages amours, Pour être aimé de ce qu'on

= aime a quoy n'a ton pas recours, Pour estve ai —

mé de ce qu'on aime a quoy ná ton pas recours,

Amph.

Laisse moy m'occuper des Biens que j'ay perdus, Ja

Scene 4e

cesse de m'offrir des soupirs superflus;

Borée

seul..

Borée

Apres tous ses mépris, ah, faut il que je l'aime

mon amour me doit rendre odieux a moy meſme

quittons la pour jamais, mon coeur n'y consens pas —

quand je veux m'arracher a sa rigueur extrême, Il m'op —

— pose toujours ses dangereux appas;

Scene 5e

Neptune

Venus

Borée,

Prelude.

Venus

neptune

D'un sort mal éclairey penetrons le mistere, Ciel, le temple se

B. C.

ferme et tout no.s est Contraire;

Que uois je o —

2 violons

nerée

Dieux; C'est la Reine des cieux.

violons

Scene 6.e

Junon. Neptune. Venus. Nereé. Amphitrite.

Junon

Venus C'est vainement que ton ame s'obstine et s'attend de

Voit Icy couronner ton amour. Tu vas connoître a

quant la fin du jour que je preside a l'hyme

née. violons.

B. C.

neptune

Il est tems d'éclater, Demeurez en ces lieux;

Scene 7e.

Vous me Verrez bientôt Victorieux;

Venus

Je perds pour jamais ce que j'aime Jupiter a pour luy tout le pouuoir suprême.

Doux.

Violons.

B. c.

Amphitrite

Dans quel affreux danger Le Dieu des Eaux va s'engager;

B. c.

Venus Et Amphitrite.

Prelude.

Venus

O ciel quel funeste ravage, Les flots Impetueux sur

Amphitrite

O ciel quel funeste ravage, Les flots Impetueux sur

montent le rivage.

montent le rivage Violons —

o ciel, quel funeſte ravage, les —

o ciel, quel funeſte ravage, les —

flots Impetueux ſurmontent le rivage,

flots Impetueux ſurmontent le rivage, Violons —

Scene 8e

neptune
uiste

Soulevez vous flots furieux, attaquez la terre et les Cieux

nerée

Soulevez vous

B.c.

Soulevez vous flots furieux attaquez la terre et les Cieux

Soulevez vous

Vulcain

Maître de l'vniuers, armez vous du tonner

Violons

B. C.

— — — re, secouez le ciel et la terre;

= Maître de l'vniuers armez vous du tonnerre Se cou

= vez Se couvez le ciel et la terre; Amphitrite Calmez.

Venus

Voſtre Courous puiſſant maître des Cieux. Jupi=

ter Arrestez = la foudre Vous al=

=lez tout reduire en poudre;

Neptune et nerée
Repettent
Le duo Soulevez nous &c.
Cy devant apresquoy
Suivez

Venus

Dieu de la mer faittes ventver les ondes dans les

grottes profondes, je ne puis soutenir des mal=

heurs si cruels, je renonce a mes feux pour le=

neptune

bien des mortels; vous me quittez Jnhumaine dé=

=esse; auiez vous reserué ce prix a ma tendres=

venus

=se; Je vous pers a regret, J'en atteste les =

Dieux pour l'jntervest commun mon coeur se sacri =

=fie; si j'en pouuois perdre la vie, mon amour

=me feroit expirer a vos yeux.

Scene Derniere

Jupiter

2 Jupiter

Pour donner la paix a la terre, les Dieux sont obli

=gez de vaincre leur courroux Tout l'univers al=

=loit expirer sous nos coups si Venus n'eut finit

gravement

=cette fatalle guerre; Pour ne point faire deja

=loux, le sort veut que Vulcain devienne son epous

=que neptune pour Amphitrite forma de nouveaux

=noeuds, que Nerée a Doris addresse enfin ses voeux; A=

mour, tout nous jnuite a rendre ces amants heureux, A=

= mour tout nous jnuite a rendre tout le monde heureux;

L'amour

Les plus grands Dieux du Ciel de la terre et de l'onde, sont sou

= mis par le sort au pouuoir de mes traits je cause au gré de mes sou

= haits tout le bien et le mal du monde;

Sans Contraindre vos Coeurs je puis changer vos voeux et je

flutes.

B. C.

Sçay faire aimer les feux que je fais naître, auec de

nouueaux traits je veux vos vendre heur.. Vous ne le pouu

estre; qu'en formant d'autres nouds;

Jupiter

Que le sombre chagrin soit banni de la terre, que tout res=

Violons.

B. C.

= sente jcy le Bonheur de la Paix. Apres les fureurs de la guer =

= re, qu'il eſt doux de goûter un repos plein d'attraits, apres les fureu

= de la guerre, qu'il eſt doux de goûter un repos plein d'attrai

Les Choeurs

Joüissons Joüissons d'une paix profonde, le puissant

Joüissons

Joüissons

Joüissons Joüissons d'une paix profonde, le puissant

Violons

Dieu de l'onde, le puissant Dieu de l'onde, a cal

=Dieu de l'on — — — — — — de, a cal—

mé son transport jaloux, de souuerain du monde a

mé son transport jaloux, de souuerain du monde a

= ve te nu les coups du tonner — ve en Courroux, de

— ve te nu les coups du tonner — ve en Courroux, de

Souuerain du monde le souuerain du monde a

Souuerain du monde le souuerain du monde a

= vetenu les coups du tonner — — — — ve en cou

= vetenu les coups du tonner — — — — ve en cou

voux; Le Souuerain du monde a retenu les coups du ton

= voux; Le Souuerain du monde a retenu les coups du ton

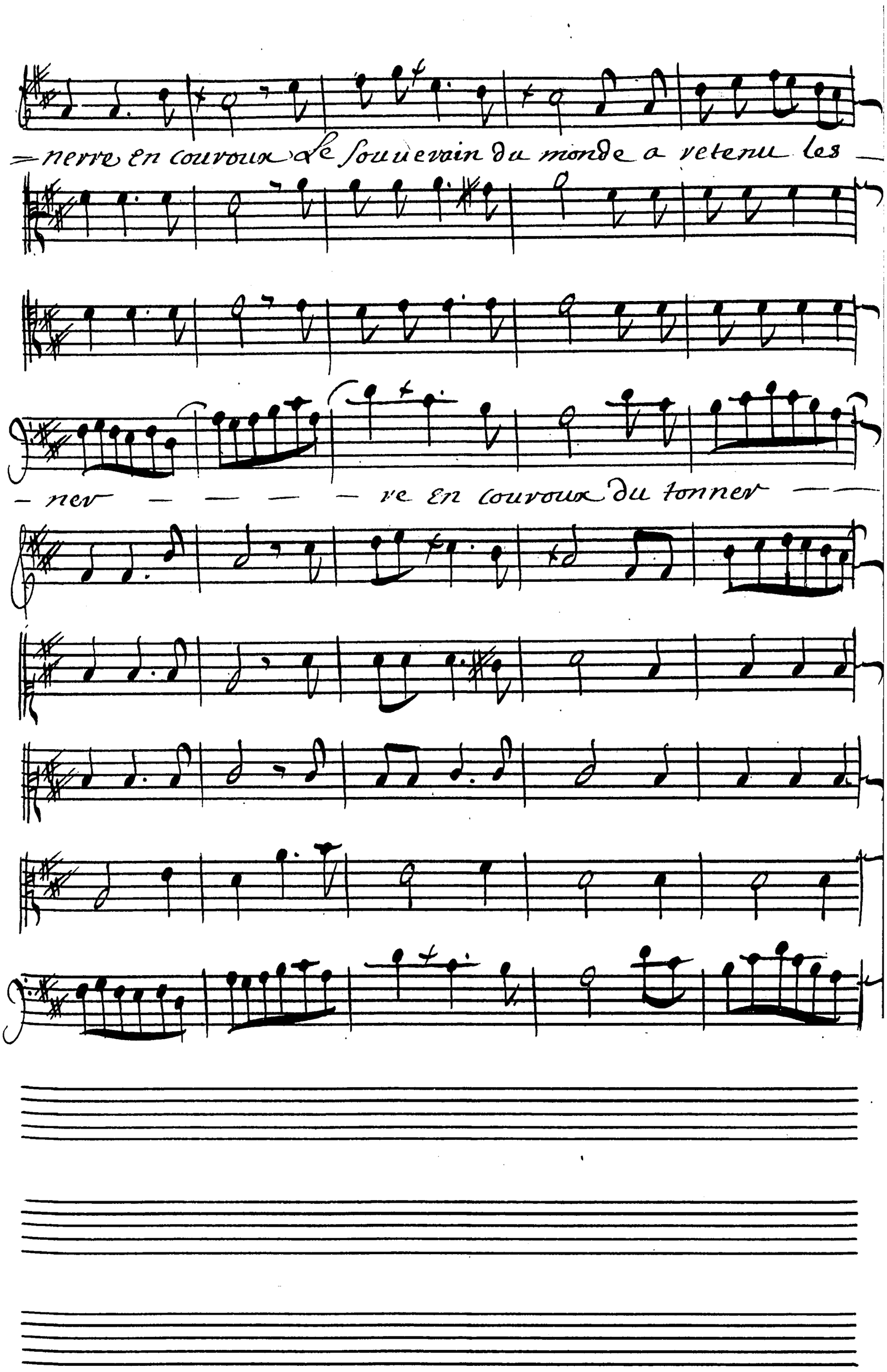
= nerre en courroux le souuerain du monde a retenu les
— ner — — — — — re en courroux du tonner — —

.=coups, du tonner — re en couroux, Joüissons Joüiss=

— — — — re en couroux,

Sons d'une paix profonde, Joüissons d'une paix

Joüissons d'une paix

profonde, Joüissons ÷ D'vne paix profonde,

profonde,

Joüissons ÷ D'vne paix profonde,

Air.

Les Forgerons

Menuet

l'Amour

Vous, qui pourriõs soumettre amõ doux Esclauage, d'vne austere rai =

son abandonnez l'vsage, accourez venez faire voir que je puis adou

= cir le coeur le plus sauuage; Et que je trouble le plus =

Sage quand je veux faire eclater mon pouvoir,

Second Air.
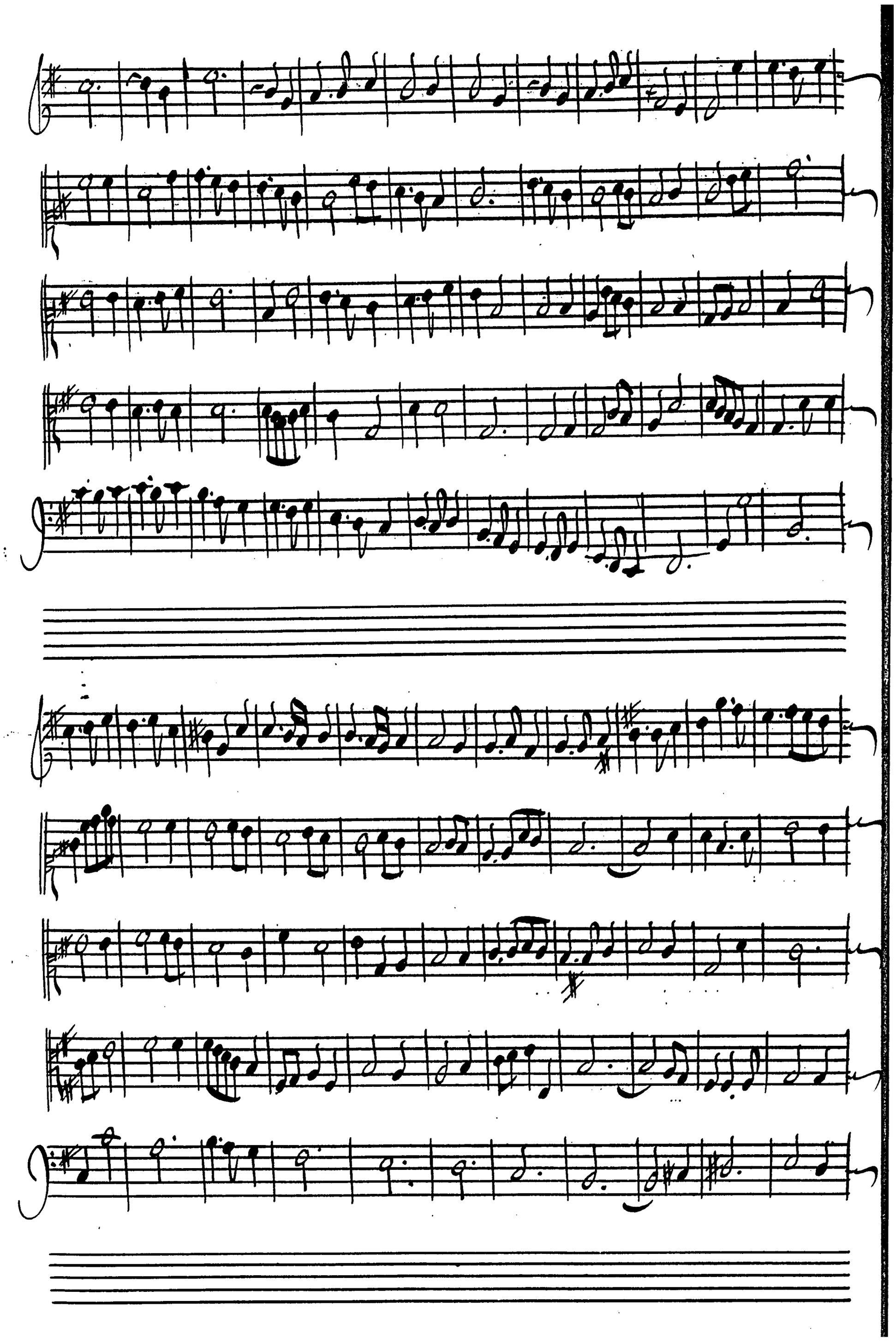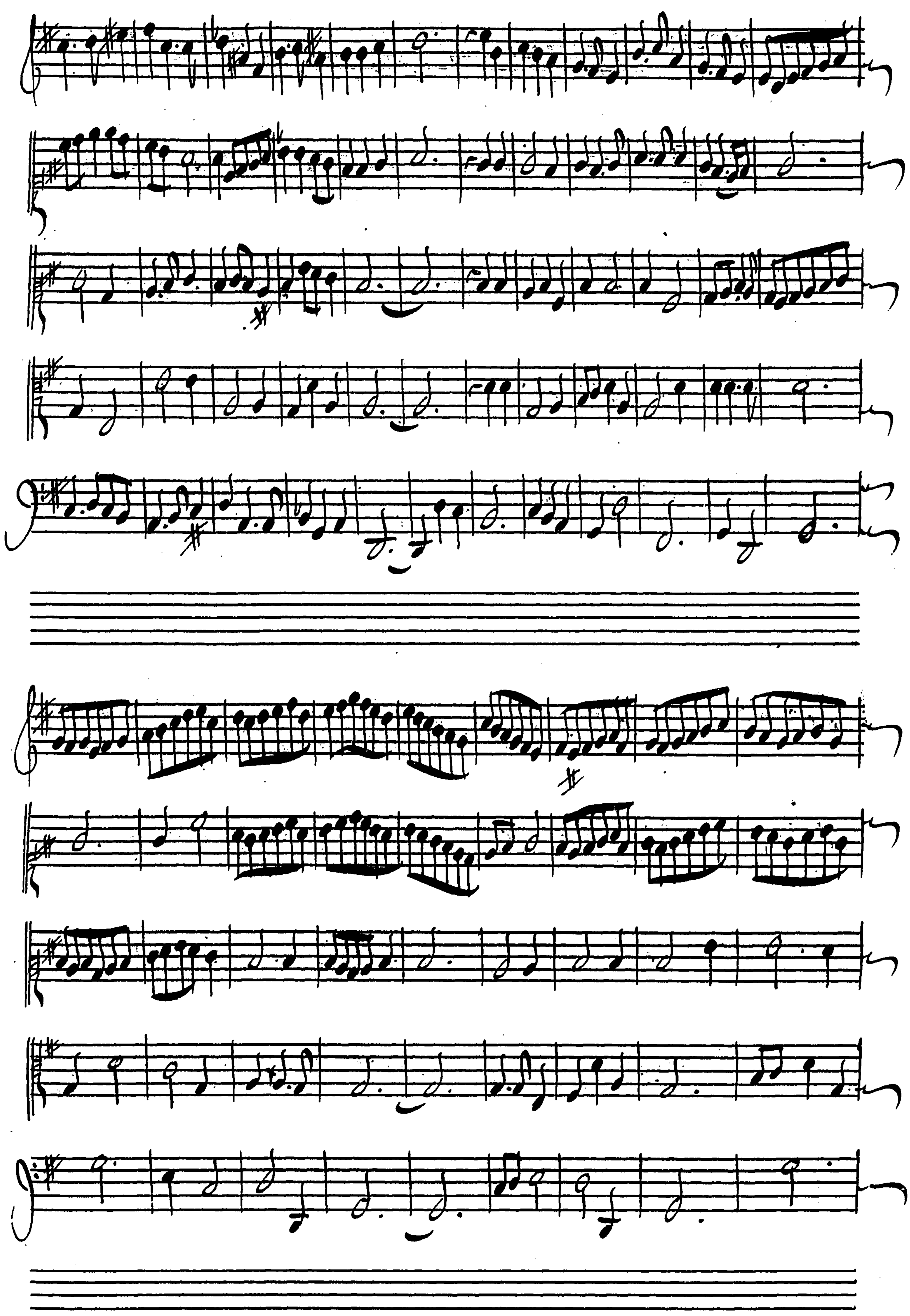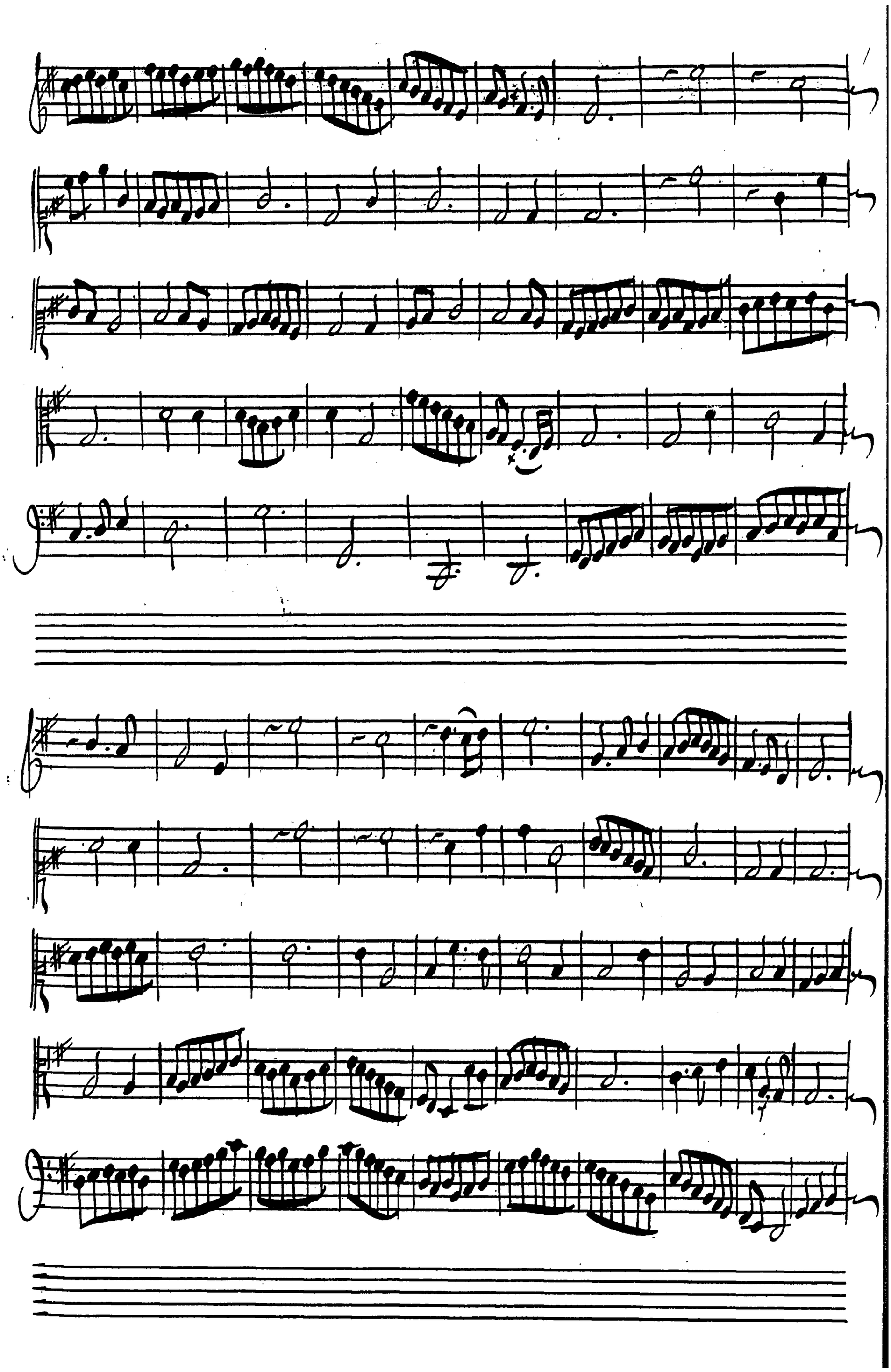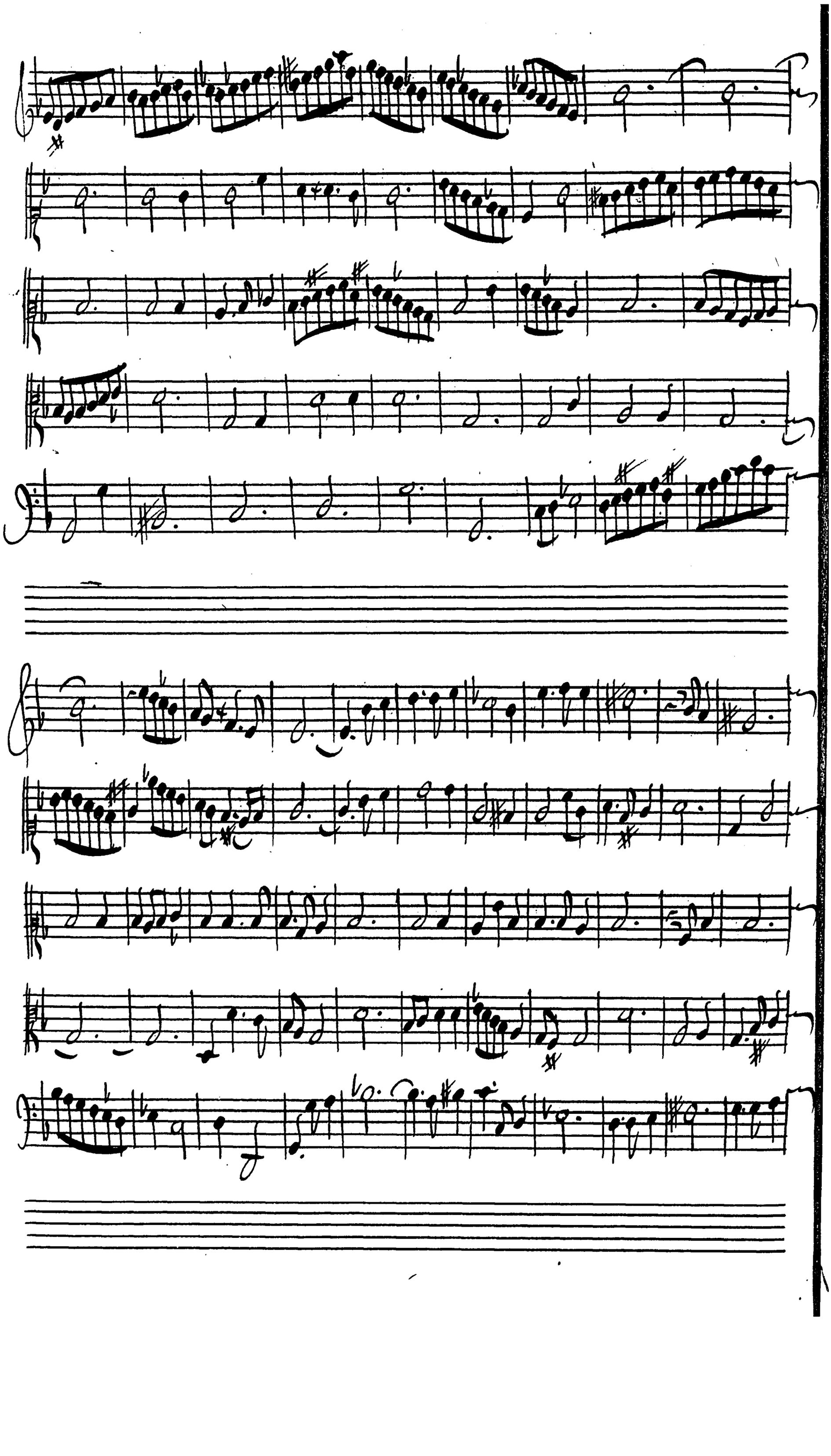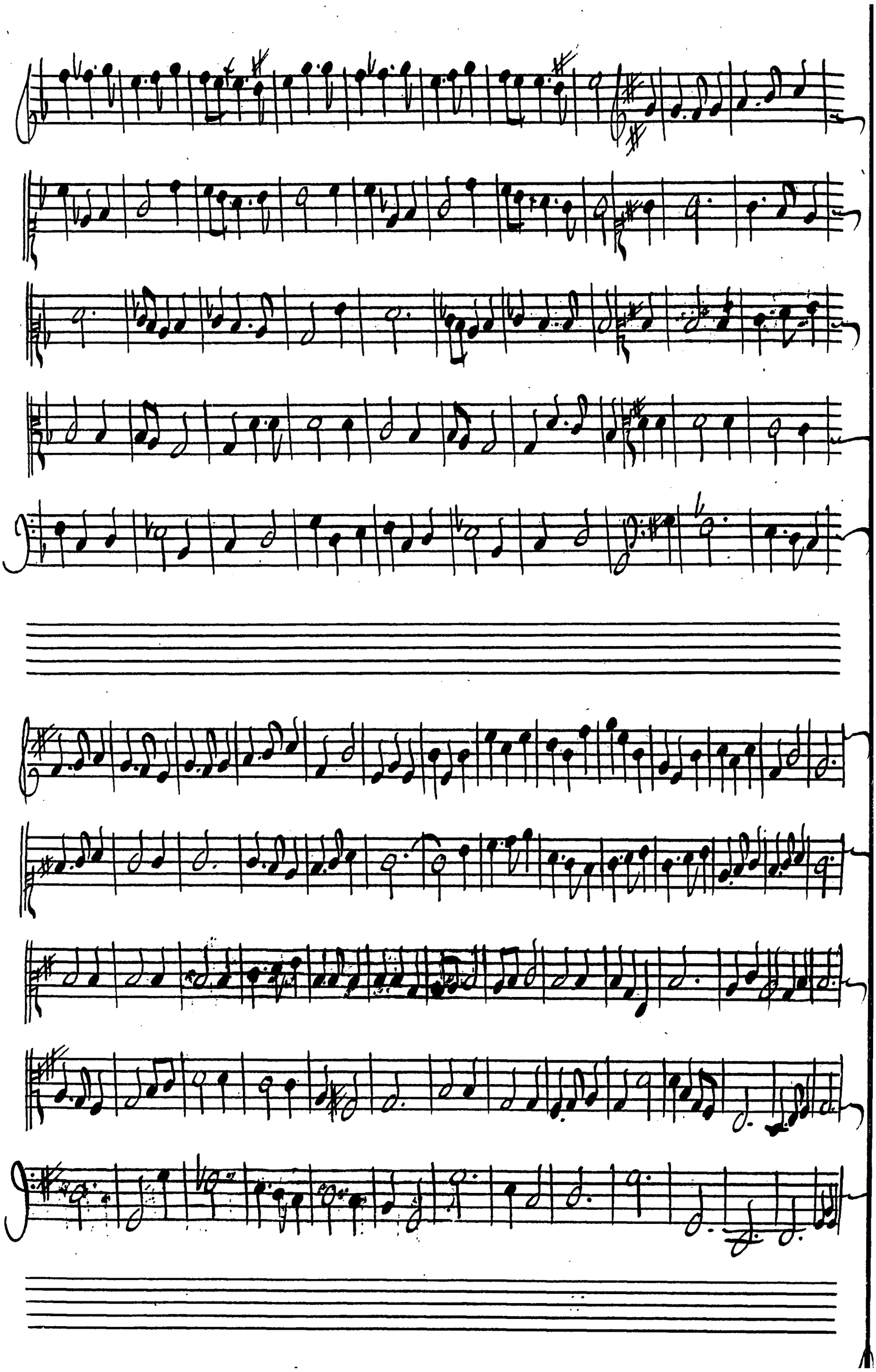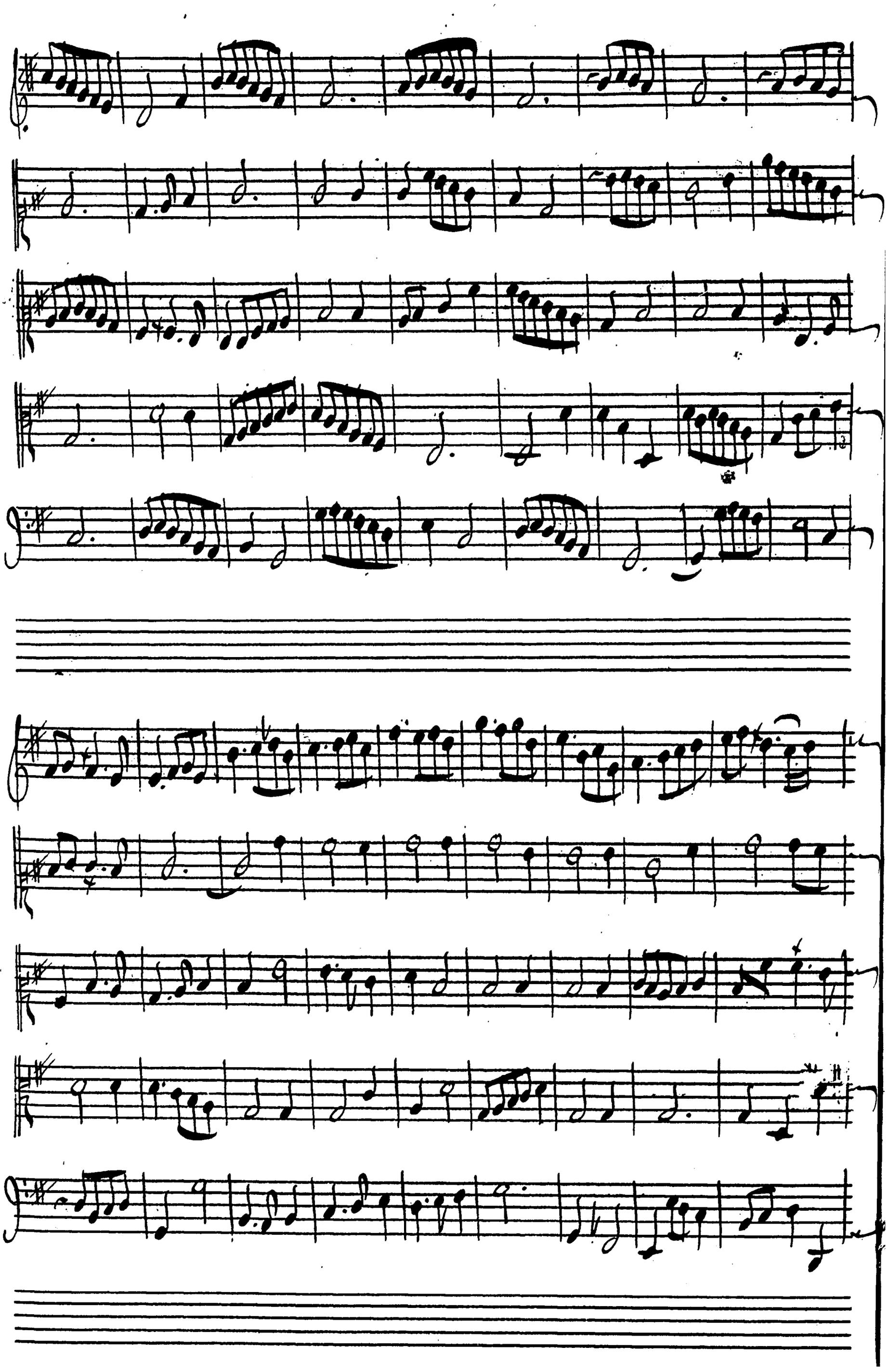
La Louchie