

ACT

ISSIMO PATRI AC DOMI
GREGORIO XIII PON

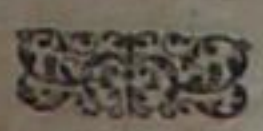

IN sacris, & ecclesiasticis præcipuè musicis, & a
 quodam feror instinctu multos iam annos, & a
 mihi videor intelligere non infeliciter, ve
 beneficium eam diuinum agnoscerem, &
 quo bona cuncta proficiscuntur, ingratus
 scerem, & creditum mihi talentum humi
 num defraudarem. Quocirca, quòd antea & Mott
 dias, libentibus animis auribusq; acceptas fuisse pers
 & audacem conatū, & secundum effectum diuinæ benigni
 s hymnorum vt à diuersis auctoibus factos ex diuersis v
 lisendio, tum cantorum tædio peti animaduenterem, vt
 ecerer, & gratiam ab vtrifq; inirem, eos hymnos volumi
 ribus modis excolui & exornau. Eos verò vt tibi Chris
 en, causæ me iustissimæ impulerunt. Nam cū Gregoriu
 tum cantum Gregorianum ab ipso auctore posteri nom
 elin hanc vrbem induxerit, & potissimum
 tatem, eosdem hymnos harmonicis
 nodis grat
 nea, qu
 sit eodem singularis obseruantia & pie
 cumque munusculum tuæ Sanctitati lil
 ferias, et in atq; etiam oro atq; obse
 rpetuam incolumitater
 n semper, vt hæctenus

illimus Seruus

eo animo
ersonam su
Datho

figiter Domini
miseriam in
tunc

minata: * protector est

ante * & post



Qui con dolens in te ri

mori

se culum, mortis pe ri re se

mundum lan

guidum, r

me sub di

di um. donans re is re me di um. re me di um



Qui con dolens in te ri tu in te

mortis pe ri re se cu lum, mortis pe ri re

culum, sal ua sti mundum languidum, donans

nans re is re me di um. donans re is re me

...inum.

...di vespere, vti sponsus de thalamo, egressus honestissima,

...s clausula.

CVIVS TACET.

...ni po ten

...ti

...ge

e nu cur uan tur om ni a ce le sti a terre

...a, nu tu fa tentur sub

...di.

tu fa ten tur sub dica.

...ante. EVO...



Et ius for ti po ten ti s,

ge nu curuan tur om ni a,

ge nu curuan tur om ni a, ce

le sti a ter re stri a, nu tu fa ten tur sub di

ta. nu tu fa ten tur sub di ta.

BASSVS

Et ius for ti po ten ti s, ge nu cur uan tur om

ni a, ce le sti a ter re stri a,

tu fa ten tur, sub di ta. sub di ta.

Empty musical staves.

Plus ho nor vir tus glo ri a, De o pa tri

et fi li o, san cto si mul pa ra

chy to, in se cu lo rum se cu la. in se cu lo rum

se cu la.

T E de pre ca mur a gi e, ven ture in dex se cu li, con ser ua nos in tem pore,

hostis a te lo per si di.

E NO R,

Plus ho nor vir tus glo

ri a, De o pa tri et

fi li o, De o pa tri et fi li o, san cto si mul pa ra chy to, san

cto si mul pa ra chy to, in se cu lo rum se cu la. in se cu lo rum

se

cu la. se

cu la.



Plus ho nor vir tus glo
 ri a, De o pa tri et fi li o, De o pa tri et
 fi li o san cto si mul pa ra
 cly to, san
 cto si mul pa ra cly to, in se cu lo rum se
 cu la. in se cu lo rum
 se cu la. in se cu lo rum se cu la.

BASSVS



Plus ho nor vir tus glo
 ri a, De o pa tri et fi li
 o, De o pa tri et fi li o, san cto si mul pa ra cly to, san cto
 mul pa ra cly to, in se cu lo rum se
 lorum se

27
S
f



Et lumen tu splen dor pa tris, tu spes pe-

ren nis om nium, in ten de quas

fun dunt pre ces, tu i per or bem fa mu li.

Christe re dem ptor om ni um: ex pa tre pa tris v ni ce

so lus an te prin ci pi um na tus in ef fa bi li ter.

ENOR,



Et lumen tu splen dor patris, tu lumen tu splendor pa-

tris, tu spes pe ren nis om nium, tu spes pe ren nis om nium, ♪

in ten de quas fundunt preces, in ten de, in ten-

dem ptor om ni um: ex pa tre pa tris v ni ce

so lus an te prin ci pi um na tus in ef fa bi li ter.

P. 00

lyrago

Pentef

ante. Eyo...



Os pri ma chri sti vi ci ma, grex immo la to rum

te ner, Al ram an te ip sam

sim pli ces, Pal ma et co ro nis lu di tis.

Su ue te flo res mar ty rum, quos lu cis ip so in li mi ne: Gloria tibi, pro saluete.

Chri sti in se cu tor su stu lit: ceu turbo na scen tes ro sas.

AL T V S,



Os pri ma chris ti vi ci ma, Os pri ma chris ti

vi ci ma, grex im mo la to rum te ner, grex im mo la

to rum, grex im mo la to rum te ner, Al ram an

te ip sam sim pli ces, Al ram an te ip sam sim pli

ces, Pal ma et co ro nis lu di tis. *rit.* pal

me

me

Et inno nos in cantu perque ista verba



Bant AlDa gi quam vi derant, stellam se-

quentes preui am, lu men re quirunt lu mine, De um fa

ten tur mu ne re.

HO stis he ro des im pi e, Christum ve ni re quid ti mes,

non e ri pit mor ta li a, qui re gnadit ce le sti a.

TENOR



Bant AlDa gi quam vi de rant,

stellam sequentes preuiam,

lu men re qui runt lu mine, lu men re-

quirunt lu mine, Deum fa ten tur mu ne re.



Ibant Adagi quam vi de
 rant, *∞*
 stel lam se-
 quentes *∞* pre-
 ui am, lu men re-
 qui runt lu mi ne, lu men requi-
 runt lu mi ne, Deum fa ten tur
 mune re. *∞*
 De um fa ten tur De um fa ten tur mu ne re.

BASSVS.

Ibant Adagi quam vi de rant, Ibant Adagi quam vi
 derant, stel lam sequentes pre- ui am, lu men requi- runt
 lu mi ne, lu men re qui runt lu-
 mi ne, Deum fa ten tur mu ne re. *∞*



Oum ge nus po ten ti e, No um
 ge nus poten ti e, a que ru besunt hy
 dri e, vi numque ius sa fun de re, vi numque
 ius sa fun de re, mu ta uit vn dao ri gi nem. mu ta uit
 vn da o ri ginem.

TENOR,



Oum ge nus po ten ti e, A que ru besunt hy dri e, vi
 numque ius sa fun de re, mu ta uit vn dao ri ginem.

Laua cra pu ri gur gi tis: Ce le stis agnus at ti git,
 Pecca ta, que non de tu lit, Nos a blu en do su su lit.

Gloria tibi domine
pro lauacra.



Quum ge nus poten ti es. Mo.
 num ge nus poten ti es, a que ru be scunt
 dri es, aque ru be scunt h̄y dri es, vi numque ius sa fun de
 re, muta uit vn dao ri gi nem.

BASSVS



Quum ge nus po ten ti es, A que ru be scunt
 h̄y dri es, a que ru be scunt h̄y dri
 es vi numque ius sa fun de re, mu ta uit vn dao ri ginem.
 o ri gi nem. muta uit vn dao ri gi nem.



Qui ma ne iunctum ve spe ri, Qui ma ne
 iunctum ve spe ri, Qui em vo ca
 ri pre cipis, te trum chaos il la bi
 tur, tetrum chaos il la bi tur, Au di pre ces cum fle
 ti bus. Au di pre ces cum fle ti bus.

TENOR.



Qui ma ne iun ctum ve spe ri, Qui em vo ca
 ri pre ci pis, te trum chaos il la bi tur, Au di
 preces cum fle ti bus.

Lu cis crea tor op ti me, Lucem di e rum pro fe rens,
 primor di is lu cis no ue, Au dundi pa rans o ri ginem.

ALTVS.



Qui ma ne iun ctum ve spe
 ri, Qui ma ne iunctum ve spe ri, Di
 em vo ca ri pre cipis, te trum chaos il la
 bi tur, il la bi tur, tetrum chaos il la bi tur, Au di
 pre ces cum fle ti bus.

BASSVS.



Qui ma ne iun ctum ve
 spe ri, Di em vo ca ri pre ci pis, te trum cha
 os il la bi tur, te trum chaos
 il la bi tur, tetrum chaos il la bitur, Au di preces cum
 fle ti bus. Au di pre ces cum fle ti bus.



De lo rum pul set in
 mum, Ai ta le tol lat præ mium, Ai te mus
 omne no xium, Purgemus om ne pes si mum.
 N E mens graua ta cri mi ne, Ai te sit e xul mu ne re:
 Presta pater vi supra.

Dum nil pe ren ne co gi tat, Se se que cul pis il li gat.

TENOR,



De lo rum pul set in ti mum, De
 lo rum pul set in tum, Ai ta le tol lat præ mi um, Ai
 ta le tol lat præ mi um, Ai te mus om ne no xi
 um, Ai te mus omne no xi um, Purgemus om ne pes si mum.
 Purgemus om ne pes si mum.

ALTVS.



Celelorum pulset in timum, Celo
 rumpat set in timum, Ai ta le tol lat pre
 mi um, Ai te mus omne no xi
 um, Ai te mus omne no xi um, Purgemus om
 ne pel sinum. Purgemus omne pel sinum.

BASSVS.



Celelorum pul set in ti mum,
 Celelorum pul set in timum, Ai ta le tol lat pre
 mi um, Ai ta le tol lat pre mium, Ai te mus omne no
 xi um, Ai te mus omne no xi um, Purgemus om ne
 pel sinum. Purgemus om ne pel si mum.



Es pi ce cle mens cle
 mens so li o de san
 cto, Uul tu se re no lam pa des il lu stra: lam pa des il lu
 stra: Lumi ne tu o te ne bras de
 pel le, pe cto re nostro. pe cto re no stro.

TENOR



Es pi ce clemens so li o de sancto, Uultu se re no
 lampades il lu stra: Lumi ne tuo te nebras de pel le, pe cto.
 re nostro. pe cto re no stro.

Adpre ces nostras de i ta tis aures, Deus in eli na pi e ta te so la:

Supplicum vota su sci pe pre ca mur, fa mu li tu i.



Es pi ce cle
 mens so li o de fan cto, fan
 cto, Uul tu se re no lam pa des il lu stra: lam pa des il lu
 stra: Lumi ne tu o te nebras de pel
 le, pe cto re no stro.

BASSVS.



Es pi ce cle mens so li o de fan
 cto, Uul tu se re no lampades il lu stra: lam pa des
 il lu stra: Lumi ne tu
 o te nebras de pel le, pe cto re no stro.



Et sine tetro mergi mur profundo, La-
 biumur al ta sce le ris sub vn da, Brachio tu-

o, tra hi mur ad cla ra, Si de ra ce li.

Circa mi na la ra pi e ta te multa, Al blu e sor de, vincu la disrum pe:
 Parce pec ca tis, re le ua ia cen tes, Dexte ra tu a.

TENOR



Et sine tetro, Te sine te-

tromer gi mur profun do, La bi mur al-

ta sce le ris sub vn da, Brachio

tu o, Brachi o tu o tra hi mur ad cla ra, tra hiumur ad

cla ra, Si de ra ce li.



E si ne te tro mer gi mur profundo,
 La bi mur al ta La bi mur al
 ta sce le ris sub vn da, Bra
 chi o tu o, tra hi mur ad cla ra, tra hi mur ad cla
 ra, Si de ra ce li. Si de ra ce li,

BASSVS



E si ne te tro, Te
 si ne te tro mer gi mur profun do, La bi mur al
 ta La bi mur al ta sce le ris sub vn
 da, Bra chi o tu o, Bra chi o tu o tra hi mur ad
 cla ra, Si de ra ce li.



I se re tu um, In se re tu
 um, pe ti mus, a mo rem, Adentibus
 no stris, Adenti bus no stris fi de i re fun
 de: fi de i re fun de: Lumen eter
 num chari ta tis au ge, cha ri ta tis au
 ge, Di le ctio nem.

TENOR

I se re tu um, pe ti mus a morem, Adentibus nostris,
 fi de i re fun de, Lumen eternum cha ri ta tis auge Di
 le ctio nem.



In se re tu

um, pe ti mus, a mo

rem, Ad em bus no

stris, Ad em bus no

stris fi de i re fun

de: fi de i

refun

de: Lu

men e ter num

cha ri ta tis au

ge, cha ri ta tis au

ge, Di le

ctio

nem.

BASSVS TACET.



Driste lux ve ra bo ni tas et vi ta, Gaudium mundi pi e tas in men

ta,

Qui nos a morte, ro se o sal ua sti, Sangui ne in o.



Ro cul a no bis per fi dus ab si stat, Sa tan a

tu is vi ri bus confrac tus: vi ri bus confrac

tu a, Se de de mis sus. *Stat Sanctus as si* *stat spi ri tus a*

tu a, Se de de mis sus.

Tu no bis do na fontem lachrymarum Je iu ni o rum for ti a mi ni stra,
Gloria Deo sit: vi supra.

Ut ti a car nis mil li a re tun de, frame a tu a.

Tenor, Ro cul a no

bis Pro cul a no bis per fi dus ab si

stat, Sa tan a tu is, vi ri bus confrac tus, Sanctus as si

stat spi ri tus a tu a, Se de de mis

sus. Sede de missus.



Ro cul a no
 bis per fi dus ab si
 stat, Sa
 tan a tu
 is vi ri
 bus confrac tus: vi ri bus confrac tus: Sanctus as si stat spi ri tus a
 tu a, Se de de mis sus. ♪

BASSVS.



Ro cul a no
 bis Procul a no bis per fi dus ab si
 stat, Sa
 tan a tu
 is, vi ri bus confrac tus, vi ri bus confrac tus, Sanctus as si stat ♪ spi ri tus a tu a, spi ri
 tus a tu a, Se de de mis sus.



Q uo vul ne ra tus Quo vul ne ra tus
 in su per, in su per, Adu-
 crone di ro lan ce ꝑ: Ut nos la ua ret cri-
 mi ne, A da na-
 uit vn da san guine. A da na uit vn da san gui ne.

TENOR



Q uo vul ne ra tus in su per, Adu crone di ro lan ce
 ꝑ: Ut nos la ua ret cri mi ne, A da na uit vn da san guine.

V E x il la re gis pro de unt, Ful gete crucis myste ri um: Quo carne
 car nis con di tor, Sus pensus est pa ti bu lo.



Quo vul ne ra tus in su

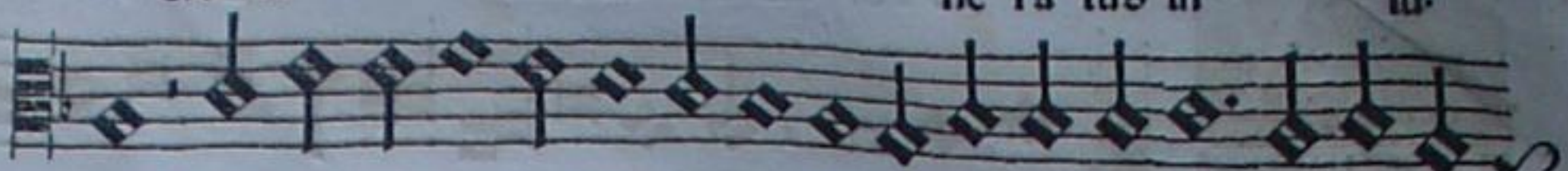

per, Quo vul ne ra tus in su per, Aducrone di ro lan

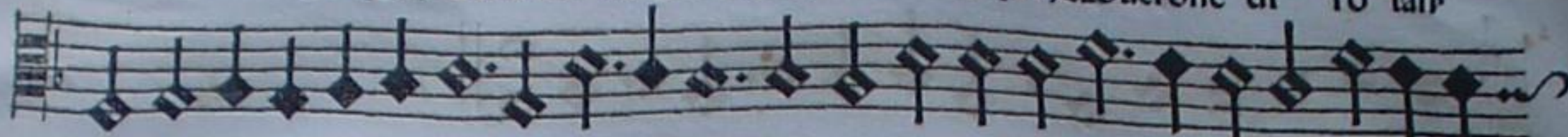

ce & Ut nos la ua ret cri



mi ne, Ut nos la ua ret cri mi ne, Adana uit vn da



fan gui ne. Adana uit vn da fan gui ne. sanguine.

BASSVS



Quo vul ne ra tus in su per,

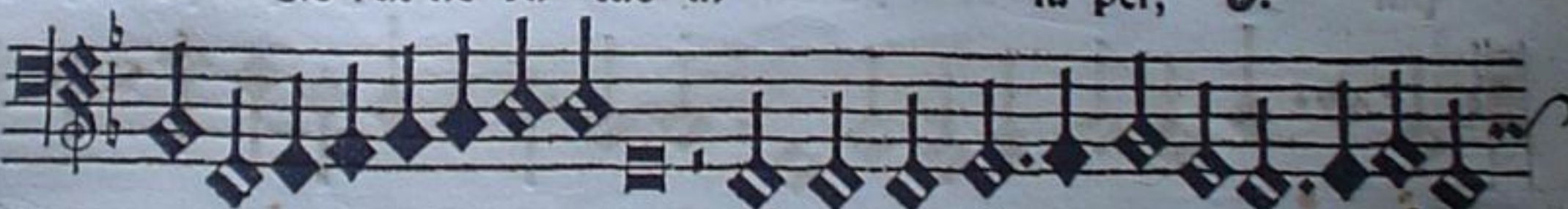

Aducrone di ro lan

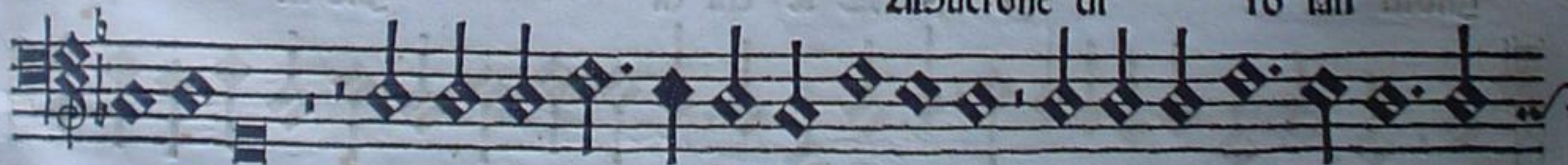

ce & Ut nos la ua ret cri mi ne,

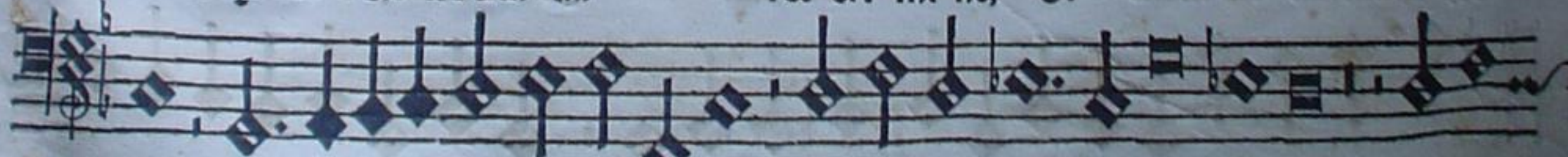

cri mi ne, Adana uit vn da fan gui ne.



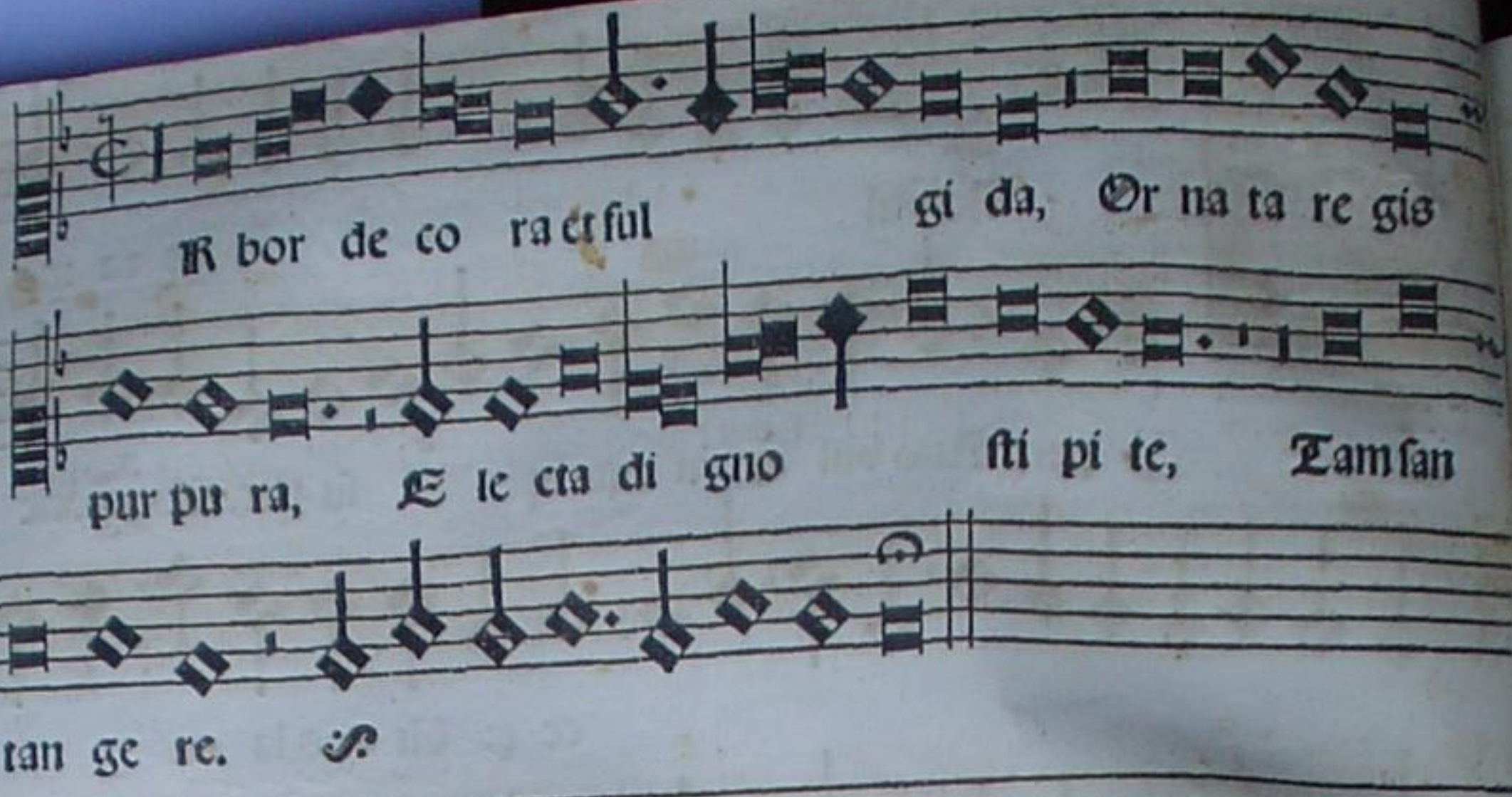

 R bor de co ractful gi da, Or na ta re gis
 pur pu ra, E le cta di gno sti pi te, Tam san
 cta membra tan ge re.

TENOR



 R bor de co ractful gi da, R bor de
 co ractful gi da, Or na ta re gis
 pur pu ra, Or na ta re gis pur pu ra, E le cta di
 gnosti pi te, E le cta di gnosti pi
 te, Tam san cta mem bra tan ge re. Tam sancta mem
 bra tan ge re. Tam sancta mem
 bra tan gere.



Impleta sunt que con ci nit, David fi de lis car mi ne,
 Di cens in na ti o ni bus, Regna uit a li gno Deus.

BASSVS TACET.

ALTVS.



Ar bor de co raet ful gi
 da, Arbor de co raet ful

gi da, Or na ta re gis pur pu ra, Or na ta re gis pur
 pu ra, E le cta di gno sti pi te,

E le cta di gno sti pi te, Tam sancta membra tan
 ge re. Tam san cta mem bra tan ge re. Tam sancta membra tan
 ge re.



Cruce a ue spes v ni ca, Hoc pas si o nis

tem po re, Au ge pi is iu sti ti am, Re is

que do na ve ni am.

Be a ta cu ius bra chi is, Se cli pe pen dit pre ti um,

Te summa Deus Trinitas, vt supra

Statera fa cta cor po ris, In redam que tu lit tar ta ris.

TENOR,



Cruce a ue spes v ni

ca, O cruce a ue spes v ni ca, Hoc passio

nistem pore: Hoc passio nistem pore: Au ge pi is iu

sti tiam, Au ge pi is iu

sti ti am, Re is que dona veniam. Re is que do na ve

ni am. Re is que do na ve

ni am. Re is que do na ve

ni am.



Cruce cruc a uesperu ni ca, O cruce

auē spes v ni ca, Hoc passi o nis tem

pore, Hoc passi o nis tempo re, Auge pi

is iu sti tiam, Auge pi is

iu sti tiam, Re is que do na ve niam.

Re is que do na ve niam. ve niam.

BASSVS



Cruce O cruce a ue spes

ni ca, Hoc pas si o nis tem pore: Hoc pas si

o nis tem pore: Au ge pi

is iu sti tiam, Au ge pi

is iu sti niam, Re is que do na

ve niam. Re is que do na ve niam. Re

is que do na ve



A ius corpus sanctis si mum, sanctis
 mum, In a ra cru cis tor
 dum, tor ridum, Cruo re e ius ro se.
 o, Sustando vi ni mus de o. Su
 stan do vi ui mus de o.

Da

TENOR



A ius corpus san ctus si mum, In a ra cru cis tor ri
 dum, Cruo re e ius ro se o, Sustan do vi ui mus de.
 o. Sustan do vi ui mus de o.

Ad ce nam a gnipro ui di, Et sto lis al bis candi di,

Posttransi tum ma ris ru bri Christo ca na mus prin ci pi.



U ius cor pus sanctif si mum, sanctif
 simum, In a ra crucis tor ridum, In a ra cru cis
 tor ri dum, Cru o re e ius ro se o, Gu stan do vi ni mus de

o. Gu stan do vi uimus de o.

BASSVS



U ius cor pus san ctif si mum, san ctif si mum, In
 a ra cru cis tor ri dum, In a ra cru cis tor ridum, Cru
 o re e ius ro se o, Gu stan do vi ni mus de

o. Gu stan do vi uimus de o.



I In Pascha nostrum Chri-
stus est, Qui immo

la tus a-
gnus est, Sinceri-
ta- tis a-
37

ma, Caro e-
ius o- bla- ta est. La-
ro e- ius o- bla-

ta est.

Prote- cti Pasche ve-
spe- re, A- de-
ua- stan- te an-
ge- lo,

E- re-
pti de- du-
rif- si- mo, Ma-
ria o- nis im-
pe- ri- o.

TENOR,



I In Pascha nostrum Chri-
stus est, Qui

im- mo la-
tus a-
agnus est, Qui im-
mo la-
tus a-

agnus est, Sin-
ce- ri- ta- tis a-
37 ma, Caro e-
ius o- bla-

ta est, La-
ro e- ius o- bla-
ta est.

ta est.

ALTUS.

Thomae Ludovici de Victoria



Immo
 32
 Am Pascha no
 strum Chri
 stus est, Qui immo
 la tus a
 gnus est, Sinceri ta tis a
 32 ma, Ca ro e ius o bla
 ta est. Caro e ius o bla ta est.

Dominica in Albis

BASSVS.



Am Pascha nostrum Chri stus est, Qui im mo la tus a
 gnus est, Sinceri ta tis a
 32 ma, Ca ro e ius o bla ta est.
 o bla ta est.



Onsurgit Christus tumulo, Ai ctorre dit de ba ra
thro: Tyrannum trudens vin cu lo, Et

re se ranspa ra disum. S

TENOR



Onsur git Christus tu mu lo, S Ai

ctorre dit de ba rathro: Uictor re dit de ba

rathro: Tyran num tru dens vin cu lo, S

Et re se ranspa ra disum. S Et re se

rans pa ra di sum



Thomas Tallis de victoria.

On sur git Chri stus tu mu lo,

Victor re dit de ba

Tyrannum trudens vin cu lo,

Et re se rans pa ra di sum.



Et re se rans pa ra di sum.

De re di gna hosti a, Per quam fra cta sunt tar ta ra:

Redempta plebs capti na ta, Reddi ta vi te pre mi a.

BASSVS TACET.



Lo ri a ti bi Do mi ne, Qui sur re xi sti a mor tu
is, Cum pa tre et san cto spi ri tu, In sem pi ter na se cu

la, A men. A men.

Que su mus aucto r om ni um, In hoc pascha li gau di o,

Ab om ni mor tis im pe tu Tu um de fen de po pulum.

TENOR.



Lo ri a ti bi Do mi ne, Qui sur re xi sti a mor tu is,
Cum pa tre et san cto spi ri tu, In sem pi ter na se cu la, A men.

BASS

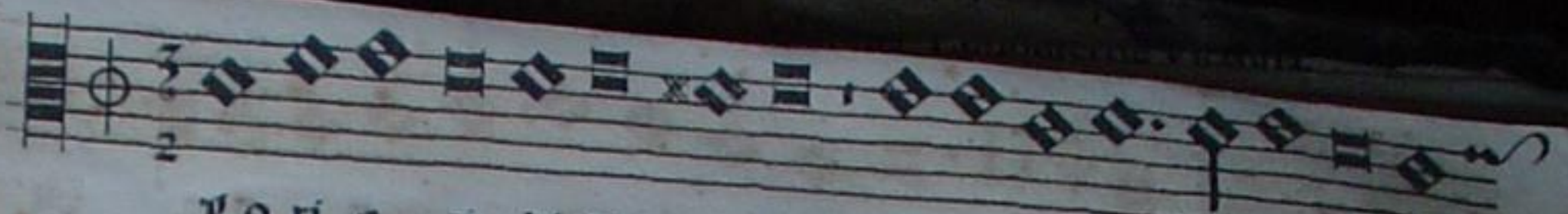

Lo ri a ti bi Do mi ne, Qui sur re xi sti a mor tu

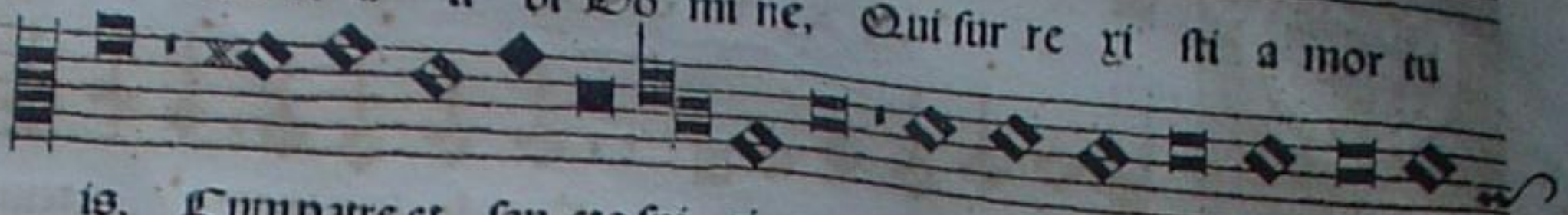

is, Cum patre et san cto spi ri tu, In sem pi ter na se cu



la, A men.

BASSVS.

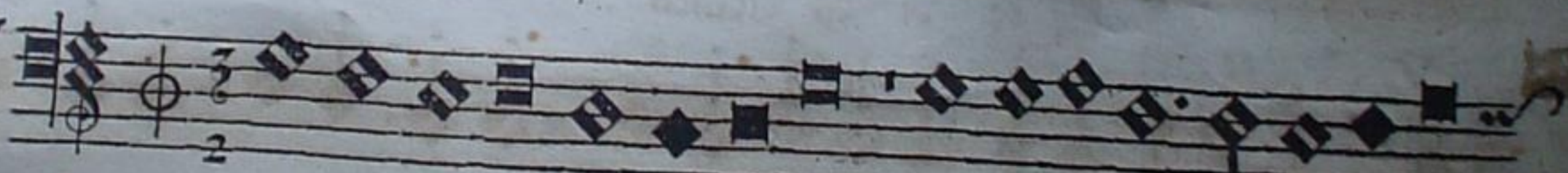

Lo ri a ti bi Do mi ne, Qui sur re xi sti a mortu

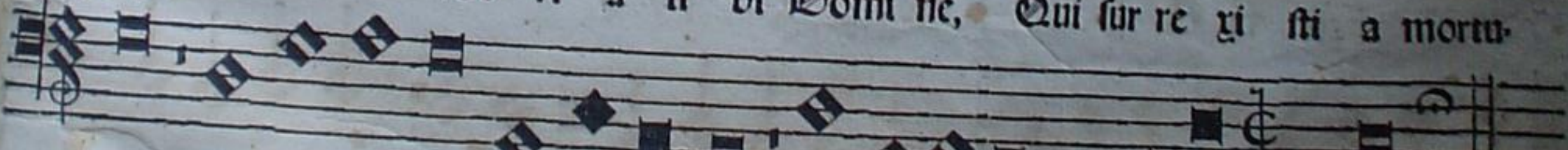

is, Cum patre et san cto spi ri tu, In sem pi ter na se cu la A men.



Quete vi cit cle men ti a, Et fer res no stra

cri mi na, Cru de lem mor tem pa ti

ens, Ut nos a morte tol leres.

Iesu no stra re dem pti o, Amor et de si de ri um:

Deus cre a tor om ni um, Ho mo in si ne tem porum.

TENOR



Quete vi cit clemen ti a,

no stra cri mi na: Cru de lem mor

tem pa tiens, Cru de lem mor tem pa tiens, Ut nos a

morte tol leres.

ALTVS.



mi n

ma: Cru de lem

mor

ASSVS.



re vi ci

fer res no

de lem

ALTVS.

Thomas Ludouic de Victoria



Q^{ue} te vi cit clemen
ti a, *Q*

Et fer res no
stra cri
mi na, Et fer res nostra cri

mi.
na: Cru delem mor
tem pa
riens, Et nos a

mor
te tol
le
res.

ASSVS.



Q^{ue} te vi cit clemen
ti a, *Q*

te vi cit
clemen ti a, *Q*ue te vi cit cle men ti a, Et

fer res no stra cri mi na: *Q*
Cru.

de lem mor
tem pa
riens, Et nos a mor te tol

30 CANTUS.



Ipsa te cogat pi
 tas, Ipsa te cogat pi
 tas, Et mala nostra su
 pe res, Et mala nostra su
 pe res: Parcendo et vo ti com
 potes, Parcendo et vo ti com
 potes, Mostu o vultu sa
 ti es. Mostu o vultu sa
 ti es.

TENOR,



Ipsa te cogat pi e tas, Et mala nostra su
 peres, Parcendo et vo ti com potes, Mostu o vultu
 sa ti es.
 Infer ni claustra pe netrans, Tuos capti uos re dimens,
 Tu esto nostrum, ut supra.
 Victor triumpho no bi lis, Ad dextra pa tris re sidens.



D fa te cogat pi

e tas, Ip sa te cogat

pi e tas, Ut ma la no stra su

peres, Ut ma la no stra su

com peres, Parcendo et vo ti

com potes, Parcendo et vo ti com

po tes, Nos tu o

vul tu fa ti es. Nos tu o vul tu fa ti es.



D fa te co gat pi

e tas, Ipsa te

cogat pi e tas, Ut ma la nostra su

pe res, Parcendo et vo ti com

po tes, Parcendo et vo ti com

potes, Nos tu o vul tu

fa ti es.



Et pa ra cli tus di ce ris, Do num de i al
 tis si mi, fons vi
 uis i gnis, fons vi uis i gnis cha ri tas, Et spi ri ta
 lis vn cto.

TENOR



Et pa ra cli tus di ce ris Do num de i al tis si mi, fons
 vi uis i gnis cha ri tas, Et spi ri ta
 lis

vn cto.



Eni cre a tor spi ri tus, Ad dentes tu o rum vi si ta, Imple
 su per na gra ti a, Que tu cre a sti pe cto ra:

...ante. EVO...



Celi pa ra cli tus di
 ce
 ris, di ceris, Donum de i al tis si mi, Do
 num i al tis si mi, Fons vi uis i gnis cha ri tas, Fons viuis i gnis
 cha ri tas, cha ri tas: Et spi ri ta
 lis vn cti o.

BASSVS.



Celi pa ra cli tus di
 ce
 ris Donum de i al tis si mi, Fons vi
 uis i gnis cha ri tas, Et spi ri
 ta lis vn cti o. Et spi ri ta
 lis vn cti o.





A sep ti for mis mu ne re, Dextre de i tu di gi tus:

Tu ri te pro mis sum patris, Sermo ne ditans que tu ra.

CANTVS TACET.

TENOR



A cen de lu men Accen de lu mens en si

bus, In fun de amorem cor dibus, Infunde a mo rem cor di

bus, In fir ma no stri cor poris, S

Vir tu te fir mans per

ti. Vir tu te fir mans per

pe ti. per

pe ti.

ante. EVO...

ALTVS.

THOMAS LUCIOMERUS VICTORIA.



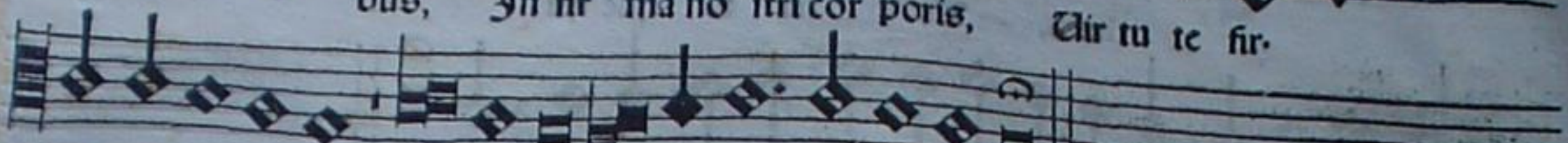

 C cen de lu men sen si bus, In fun de amo rem cordi-
 

 bus, In fir ma no stri cor poris, Vir tu te fir-
 

 mans per pe ti. Vir tu te fir mans per pe ti.

BASSVS.



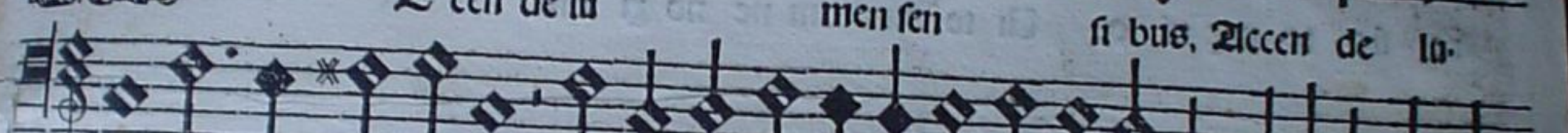

 C cen de lu men sen si bus, Accen de lu-
 

 men sen si bus, In fun de amo rem cor di-
 

 bus, In fun dea morem cor di bus In fir ma no stri cor-
 

 poris In fir ma no stri cor poris, Vir tu te fir mans per-
 

 pe ti, Vir tu te fir mans per pe ti, per-
 

 pe ti, per pe ti.



Er te sci a mus da patrem, No scamus at que fi.

lium, Te v tri us que spi ri.

tum, Credamus om ni tem pore.

Ho stem re pel las lon gi us, Pacem que dones pro ti nus: Ducto.

re sic te pre ui o, Ai te mus om ne no xi um.

Gloria patri domino, vt supra.

TENOR



Er te sci a mus da pa trem, No sca mus at que

fi li um, No scamus at que fi li um, Te

v tri us que spi ri tum, Te v tri us que spi

ritum, Credamus om ni tem po re, Credamus om ni tem

pore. om ni tempo re.

ALTVS.

Thomæ Ludouici de victoria.



Er te sci a mus da pa-
 trem, No scamus at que fi li um, No-
 scamus at que fi li um, Te v tri us que spi ritum, Te v tri-
 us que spi ri tum, Creda mus omni tem po re. ♪

BASSVS.



Er te sci a mus da patrem, da patrem, No sca mus
 at que fi li um, Te v tri us que
 spi ri tum, Te v tri usque spi ritum, Cre damus omni
 tem po re, Credamus om ni tempore.

unt r
nspec
ia tur
sus
ne se
OV
ORUI

IN FESTO SANCTISSIMAE TRINITATIS.



E ma ne laudum car mine, Te de pre cemur
ve spe ri, Te no stra su plex glo ri a, Per cum eta
laudet se cula.



Lux be a ta Tri ni tas, Et princi pa lis v ni tas, Jam sol
re ce dit i gne us, In fun de lu men cor dibus.
Deo patri sit glo ria, vt supra.

TENOR,



E ma ne laudum car mi ne, Te
de pre ce mur ve spe ri, Te de pre cemur ve
spe ri, Te no stra su plex glo
ri a, Per cum eta lau det se cu la. Per cum
eta lau det se cu la.

ante. E...

ALTUS.

Thomæ Ludouici de Victoria.



E ma ne laudum car mi ne, car mi ne, Te
 ma ne lau dum car mine, Te de pre ce mur
 ve spe ri, Te de pre ce mur ve spe ri, Te no stra su plex glo ri
 a, Te no stra su plex glo ri a, Per cun cta laudet se
 cu la. Per cun cta lau det se cu la. Per cuncta lau

det se cu la:

BASSVS.



E ma ne laudum car mi ne, Te de pre cemur ve spe
 ri, Te de pre ce mur ve spe ri, Te no stra su plex glo ri
 a, Per cun cta laudet se cu la. Amen.

Per cuncta lau det se cu la. Amen.

IN FESTO CORPORIS CHRISTI.



o bis da tus nobis na tus, no bis na.

tus, Ex in ta cta vir

gine, Et in mun do conuersa

se mi ne, Sparso verbi se mi ne, Su i moras in co la.

tus, Adiro clau fit or di ne. Adiro clau fit or di ne.

TENOR



o bis da tus no bis na tus, Ex in ta cta virgi ne,

Et in mun do conuersa tus, Sparso verbi se mine,

Su i mo ras in co la tus. Adiro clau fit or di ne.

Pange lingua glori o si, Cor po ris my steri um, Sanguinis que pre ti o

uem in mundi pre ti um, Fructus ventris ge ne ro si, Rex et su dit gentium.

la. Per cum



Obis da tus nobis na tus, Ex
 in ta eta vir gi ne, Ex in ta eta vir gi ne Et in mun-
 do con uer sa tus, Sparso verbi se mi ne, Sparso verbi se
 mi ne, Su i mo ras in co la tus, Adiro clau sit or-
 di ne. Adiro clau sit or di ne.

BASSVS.



Obis: Ex in ta eta vir gi ne, Ex in ta eta
 vir gi ne Et in mun do conuersa-
 tus, Sparso ver bi se mine, Su i mo ras in co la-
 tus, Adiro clau sit or di ne. Adiro clau sit or di ne, Adiro clau sit
 or di ne.



Verbum caro panem verum, Verbo carnem et fi-

cit, Sitque sanguis Christime rum, Et si sensus de-

ficit, Ad firmandum cor sin ce-

rum Sola fides suf ficit.

TENOR.



Verbum caro panem ve rum

panem verum, Verbo car nem et

ficit, Sitque sanguis Christi me rum, Et si

sensus de ficit, Ad firmandum cor sin ce rum, Ad

firman dum cor sin cerum Sola fides suf ficit. Sola fides

suf ficit.



Erbum caro pa
nem ve
rum, panem ve
rum, Aer
bo carnem ef fi cit, fit
que sanguis Chriftime
rum, Et fi fen sus
de ficit, Ad firmandum cor fin ce
rum, Ad
firmandum cor fin cerum So la fi des suf
fi cit. Sola fi des
fuf fi cit. So la fi des suf fi cit.

BASSVS TACET.

In fupreme nocte ce ne, Re cumbens cum fratribus, Obser uata le ge ple
ne, Libis in le ga li bus: Tibum turbe du o de ne, Sedat fuis manibus,



E ni to ri ge ni to que, Laus et iu-
 bi la ti o, Sa lus honor vir tus quo que,
 Sit et be ne di cti o, Pro ce den ti ab v-
 tro que, Com par
 fit lauda ti o, A men. A men. A

TENOR.

E ni to ri ge ni to que, Laus et iu bi la-
 ti o, Sa lus honor vir tus quo que, Sit et be ne di-
 cti o, Pro ce den ti ab v tro que, Com par fit lau da ti o. A men.
 Tantum er go sa cramentum, Ae ne remur cernu i: Et an ti quum docu men-
 tum, Nouo cedat ri tu i, Pre stet si des supplementum, Sen suum dese cu i.

ALTUS.

Thomæ Ludouici de Victoria.



First staff of music for the Altus part, featuring a treble clef, a 3/2 time signature, and a key signature of one flat. The melody begins with a G-clef and a common time signature.

Eni to ri ge ni to que, Laus et iu bi la

Second staff of music for the Altus part, continuing the melody from the first staff.

ti o, Sa lus ho nor vir tus quo que, Sit et

Third staff of music for the Altus part, continuing the melody.

be ne di cti o, Proce den ti ab v tro que, Com par sit lauda ti

Fourth staff of music for the Altus part, ending with a double bar line.

o, A men.

BASSVS.



First staff of music for the Bassus part, featuring a bass clef, a 3/2 time signature, and a key signature of one flat. The melody begins with a G-clef and a common time signature.

Eni to ri ge ni to que, Laus et iu

Second staff of music for the Bassus part, continuing the melody.

bi la ti o, Sa lus ho nor vir tus quo que, Sit et be ne di cti o,

Third staff of music for the Bassus part, continuing the melody.

Pro ce den ti ab v tro que, Com par sit lau da ti o.

Fourth staff of music for the Bassus part, ending with a double bar line.

A men.



Lo ri a de o Glo ri a de o per

im men sa se cu

la, Sit ti bi na te de cus et impe ri um, decus et

im pe ri

TENOR.



Lo ri a de o per im men sa se cu la, Sit ti bi

na te de cus et im pe ri um,

Quodcumque vin clis super terram stringeris, E rit in a stris re li ga

tum for ti ter, Et quod resol uis in ter ris ar bi tri o, E rit so lu tum super ce

li ra di um, In fi nem mundi iudex e ris se cu li.

ALIVS.

Thomæ Ludouici de Victoria.



Gloria de o Gloria de
 per immensa se
 cula, Sit tibi na
 te Sit
 tibi na te decus et im pe
 rium, de cus et impe
 ri.

BASSVS.



Gloria de
 o Gloria de
 o per im mensa se
 cula, se
 cu
 la, Sit tibi na
 te de cus et im pe
 ri.

8 CANTVS.

IN CATHEDRA SANCTI PETRI.

RESID.

um, Do nor po te stas san cto que spi ri tu
i, san cto que spi ri tu i, Sit tri ni ta
ri sa lus in di ui du a, in di ui du a, Per
in fi ni ta se cu lo rum se cu la. se cu
lo rum se cu la.

RESID.

Do nor po te stas san cto que spi ri tu i, Sit tri ni ta
ri sa lus in di ui du a, Per in fi ni ta se cu lo rum se cu la.

ALTUS.

Thomæ Ludouici de Victoria.

69

RESID.

um, Ho nor po te stas Ho nor po te
 stas sancto que spi ri tu i, Sit tri ni
 ta ri fa lus in di ui
 du a, Per in fi ni ta se culorum se cu la.
 se cu lo rum se cu la.

RESID.

um, Ho nor po te stas sancto que spi ri tu
 i, sancto que spi ri tu i, Sit tri ni ta ri fa lus in
 di ui du a, Per in fi ni ta se cu
 lo rum se cu la, se cu lo rum se cula. Amen.

CANTVS.



Et tri ni ta ti sem pi ter na glo ri a, Honor po te.
 stas at que iu bi la ti o, In v ni ta te cu
 i ma net im pe ri um. Extuncet modo per e ter na se
 cula.

Doctor e gre gi e, Paule mores in stru e, Et mente polum nos

transer re sa ta ge, Do nec per se ctum lar gi a tur ple ni us, E ua

cu a to, quod ex par te ge ri mus.

TENOR.



Et tri ni ta ti sem pi ter na glo ri
 a, Honor po te stas, at que iu bi
 la ti o, at que iu bi la ti o, In v ni ta te cu i
 ma net im pe ri um, Extuncet mo
 do per e ter na se cula.

ALTVS.

Thomæ Ludouici de Victoria.



It tri ni ta ti Sit tri ni ta ti
 ti semp ter na glo ri a, Honor pote
 stas atque iu bi la ti o, atque iu bi la
 ti o cu i ma net im pe
 ri um, Extunc et mo do, Extunc et mo
 do per
 e ter na per e ter na se cula.

BASSVS.



It tri ni ta ti
 ti semp ter na glo ri a, semp ter na glo ri a, atque iu bi la
 ti o, at que iu bi la ti o, In v ni ta te cu i ma
 net im pe ri um, Extunc et mo do per e ter na se
 cu la, per e ter na se



Amens il lud aue, Sumens il lud a

ue, Ga bri e lis o re: Ga bri e lis o.

re: Funda nos in pa ce, Funda nos in

pace, Adutans Adutans E ue

no men.

TENOR.



Amens il lud a ue, Ga bri e lis

o re: Funda nos in pa ce, Adutans E ue nomen.

A Ue maris stel la, De i ma ter al ma, Et que sem

per virgo, Felix ce li por ta.

ALTVS.

Thomæ Ludouici de Victoria.



Amens il lud a ue, Sumens il lud a
 ue, Ga bri e lis o.
 re: Ga bri e lis o re: Funda nos in pa
 ce, Fun da nos in pa ce, Adutans Eue nomen. Adu
 tans E ue no men.

BASSVS.



Amens il lud a ue, Ga bri e
 lis o re: Funda nos in pa
 ce, Funda nos in pa ce, Adutans E ue no
 men

DE BEATA VIRGINE.



Onstra te ef se ma trem, Su mat per
 te pre ces, Qui pro no bis na tus, Tu
 lit ef se tu us. Tu lit ef se tu us.

TENOR



On stra te ef se ma trem, Adonstrate
 ef se ma trem, Sumat per te pre
 ces, Sumat per te pre ces, Qui pro no bis na
 tus, Qui pro nobis na tus na tus, Tu lit ef
 se tu us. Tu lit ef se tu



On strate et se matrem, Adstrate et se
 ma trem, Sumat per te pre ces, Sumat per te
 pre ces, Qui pro no bis natus, Qui pro no bis na tus, Qui pro
 nobis natus Tu lit et se tu us. Tu lit et se
 tu us. Tu lit et se tu us.



Solve vincla re is, Profer lu men cę cis: Adala
 nostra pelle, Bona cuncta po sce.

BASSVS TACET.

DE BEATA VIRGINE.



Et
 I tam preſta puram, I ter pa ra tu tum,
 I ter para tu tum, Ut viden tes Jeſum, Ut vi-
 den tes Jeſum, Semper col le te
 mur. Semper col le te mur.

Virgo ſin gu la ris, In ter om nes mi tis, Nos cul

pis ſo lu tos, Adites fac et caſtos.

Sit laus deo,
vt ſupra.

TENOR



I tam preſta pu ram, I ter
 pa ra tu tum, Ut viden tes Jeſum, Je ſum, Semper
 col le te mur. Semper col le temur.

VS.

Thomæ Ludouici de Viçtoria.

779



V tam preſta pu-
 ram, *I* ter pa ra tu-
 tum, *I* ter pa ra tu-
 tum, Ut vi den-
 tes Je-
 ſum, Ut vi den tes Jeſum, *I*-
 ſum, Semper col le te-
 mur. *S* Sem-
 per col le te-
 mur.

BASSVS.



V tam preſta pu-
 ram, *I* ter pa ra tu-
 tum, *I* ter pa ra tu-
 tum, Ut vi den-
 tes Je-
 ſum, Ut videntes Jeſum,
 Ut vi den tes Jeſum, Semper col le-
 temur. *S* Semper
 col le-
 ur. *S*



An ti us cel so ve ni ens o lym po, Te patre

magnum so re na sci tu rum, Nomen et

vi re se ri em ge ren de, Or di ne pro mit. Or di ne pro

mit. Or di ne pro mit.

Ut queant la gis re so na re fimbris, Ad ira ge sto rum fa mu li tu orum,

Sol ne pol lu ti la bi j re a tum, Sancte Ioan nes.

TENOR



An ti us cel so ve ni ens o lym

po, Te pa tre magnum so re na sci tu rum, so re na sci tu

rum, Nomen et vi re se ri

em ge ren de, Or di ne pro mit. Or di ne

pro mit. Or di ne pro

mit. Or di ne pro

ante. EVOAC

ALTVS.

Thomæ Ludouici de Viétoria.



An ti us cel
 so ve ni ens o lym
 po, ve niens o
 lym po, Te pa tri ma
 gnum so re na sci turum, so re na sci
 tu rum, Mo men et vi
 te Mo men et vi
 te se ri em ge ren
 de, Or di ne pro.

BASSVS.



mit. Or di ne pro mit.
 An ti us cel
 so ve ni ens o lym
 po, ve ni ens o lym po, Te pa tri ma
 gnum so re na sci turum, so re na sci tu
 rum, Mo men et vi
 te Or di ne pro
 mit. Or



so Uen-

Entris obstru

tris obstru so re cubans cu bi li, re cubans cu

bi li, Sense ras regem Sense ras re gem tha la-

mo manentem, Hinc parens na ti me ri tis v ter

que, Ab di ta pan dit. Ab di ta pan dit.

TENOR



so re cu-

Entris obstru

bans cu bi li, re cubans cu bi-

li, Sense ras re gem Sense ras re gem tha lamo ma-

nen tem, Hinc parens na ti me ri tis vic-

que, Ab di ta pan dit. Ab di ta pan dit. Ab di ta pan dit.

ALTVS.

Thomæ Ludouici de Victoria.



En iris obstru
 fo Uentris ob stru fo re cubans cu bi
 li, re cubans cu bi li, SENSE ras re
 gem tha la mo manen tem, Vinc parens
 na ti me ri tis v ter
 que, Ab di ta pan dit. Ab di ta pan dit.

BASSVS.



En iris ob stru fo re cu bans cu bi
 li, SENSE ras re gem tha la mo manentem, Vinc parens na
 ti me ri tis v ter que, Ab di ta pan dit. Ab di ta pandit.
 Ille promis si du bi us superni, Mer didit promptemodu los loquele:
 Gloria patri, vt supra.
 Sed in si ge ni tus pe rempte, Or ga na vo cis.



A ni tor ce li ce li, Fa ni tor ce li do
 ctor or bis pa ri ter, Ju di ces se
 cli ve ra mun di lu mi
 na, Per crucem al ter, al ter en se tri um phans,
 te se na tum laure a ti pos si dent.

TENOR,



A ni tor ce li, Fa ni tor ce
 li do ctor or bis doctor or bis pa
 ri ter, Ju di ces se cli, Ju di ces se
 cli ve ra mundi lu mi na: Per crucem
 al ter, al ter en se tri um phans, al ter en se triumphans, Laure
 a ti pos si dent.

ALTVS.

Thomæ Ludouici de Victoria.



A ni tor cę li, Ja ni tor cę
 li do ctor or bis pa
 ri ter, Ju di ces se
 cli ve
 ra mundi lu mi na, Per crucem al ter, Per crucem al ter, al ter en se tri um
 phans, en se tri um phans, U te se na tum lau re a ti pos

BASSVS.



ti dent.
 A ni tor cę li, doctor or bis pa ri ter, Ju di ces se
 cli, ve ra mundi lu mi na: Per crucem al ter, al ter en se
 tri umphans Laure a ti pos si dent.

Au re a lu ce et de co re ro se o, Lux lu cis omne per su

di sti se cu lum: De corans ce los in cly to mar ty ri o, Hac sa cra

di ti re ts ve ni am.



Et tri ni ta ti sem pi ter na glo ri a, Honor pote-
 stas atque iu bi la ti o, In v ni ta-

te cu i ma net im pe ri um, Extunc et modo per e ter na se-
 cula.

○ Fe lix Roma que tan torum principum, Es purpu ra ta pre ti-

o so sangui ne, Non laude tu a sed ip sorum me ri tis, Ex cel lis
 om nem mundi pul chritu di nem.

TENOR



Et tri ni ta ti sem pi ter na glo ri-

a, sem pi ter na glo ri a, Honor po te stas atque iu bi-

la ti o: at que iu bi la ti o, In v ni ta te

cu i ma net im pe ri um, Extunc et mo-

do per e ter na per e ter na se-

ALTUS.

Thomz Ludouici de Victoria.



It tri ni ta ti Sit tri ni ta ti
 ti semp ter na glo ri a, Honor po
 te stas atque iu bi la ti o, at que iu bi la
 ti o, cu i ma net im pe
 ri um, Ex tunc et mo do Ex tunc et mo do
 per e ter na per e ter na se cu la.

BASSVS.



It tri ni ta ti semp ter na glo ri a, semp ter na glo ri a, at que iu bi la
 ti o: at que iu bi la ti o: In v ni ta te cu i ma
 net im pe ri um, Ex tunc et mo do per e ter na se
 cu la. Amen.



Maria soror La
za ri, Quętot commi
fit cri mi na, Ab ip sa fau ce
tar ta ri, Redit ad vi tę li mi na.

Lauda ma ter Ec cle si a, Lau da Chri sti cle men ti am:

Qui sep tem pur gat vi ti a, Per sep ti for mem gra ti am.

TENOR



Maria soror La
za ri, Quętot commi fit cri mi na, Quętot commi fit cri

mi na, Ab ip sa fau ce tar ta ri, Ab ip sa fau ce tar ta ri, Re
dit ad vi tę li mi na. Redit ad vi tę li

mi na.

ALTUS.



Al ri a so
ror La
za ri, Quętot commi fit cri mi na, Quętot commi
fit cri mi na, Ab ip sa fau ce tar ta ri, Ab ip sa
fau ce tar ta ri, Redit ad vi te Redit ad vi te
li mi na.

BASSVS.



Al ri a so
ror La
za ri, Quętot com
mi fit cri mi na, Quętot commi fit cri mi na, Ab ip sa fau
ce tar ta ri, Ab ip sa fau ce tar ta ri, Redit ad vi
te li mi na. Redit ad vi te li mi na.



Egra currit ad me dicum, Aegra cur-

rit ad me dicum, Uas fe rens a ro-

ma ri cum, Et a morbo multi-

pli ci, Uer bo cu ra tur me di ci. Uer

bo cu ra tur me di ci.

TENOR



Egra currit ad me dicum, Uas fe rens a ro-

ma ticum, Et a morbo multi pli ci, Uer bo cu ra tur me-

di ci. Uer bo cu ra tur me di ci.

ALTUS.



E gra cur rit ad me dicum, *A*egra
 cur rit ad me dicum, *U*as fe rens a ro ma ti-
 cum, *U*as fe rens a ro ma ticum, *E*t a morbo mul ti pli-
 ci, *E*t a morbo mul ti pli ci, *U*er bo cu ra tur me-
 di ci. *U*er bo cu ra tur me di ci. *U*er bo cu-
 ra tur me di ci.



*P*ost flu xē car nis scan da la, *F*it ex le be te phi a la,
*I*n vas transla ta glo ri e, *D*e va se con tu me li e.

BASSVS TACET.



Mi de o sit glo ri a, Pro mul ti for mi
 gra ti a: Pro mul ti for mi gra
 ti a, Qui cul pas et sup pli ci a, Qui cul pas et sup pli ci
 a, Re mit tit, Re mit tit et dat pre mi a.

TENOR.



Mi de o sit glo ri
 a, sit glo ri a, Pro mul ti for mi gra ti a: Pro
 mul ti for mi gra ti a: Qui cul pas et sup pli ci a, Qui
 cul pas et sup pli ci a, Re mit tit et dat
 pre mi a. Re mit tit et dat
 pre mi a, et dat pre mi a.

ALTVS.



Mi de o sit glo ri a, sit glo ri a, Pro
 mul ti for mi gra ti a: Pro mul ti for mi gra ti a, gra
 ti a: Qui cul pas et sup pli ci a, Qui cul pas et sup pli ci a, Re
 mit tit et dat pre mi a. Re mit tit et dat pre mi a. Re
 mit tit et

BASSVS.



dat pre mi a.
 Mi de o sit glo ri a, Pro mul ti for mi gra
 ti a: Qui cul pas et sup pli ci a, Re mit tit
 et dat pre mi a. Amen.

Surgen tem cum vi cto ri a, Je sum vi det ab in fe ris:
 Drima me re tur gau di a, Que plus ar de bat ce te ris.



Lo ri a de o Glo ri a de o per
 immenfa se cu
 la, Sit ti bi na te de cus et im pe ri um, de cus et im
 pe ri

TENOR



Lo ri a de o per im menfa se cu la, Sit ti bi
 na te de cus et im pe ri um,

Petrus be a tus ca thenarum la que os, Christo in ben te ru
 pit mi ra bi li ter, Custos o ui lis et doctoꝝ ec cle si e, Pastor
 que gregis conseruator o ui um, Ar cet luporum tri culen tamra bi em.

ALTVS.

Thomæ Ludouici de Victoria.



Lo ri a de o Glo ri a de o
 per im men sa se
 cu la, Sit ti bi na
 ri bi na te de cus et im pe ri um, de cus et im pe ri.

BASSVS.



Lo ri a de o Glo ri a de o per
 im men sa se
 cu la, se cu
 la, Sit ti bi na
 te de cus et im pe
 ri.

RESID.

um, Honor po te stas sanctoque spi ri tu.
 i, san ctoque spi ri tu i, Sit Tri ni ta.
 ti fa tus in di ui du a, in di ui du a, Per in fi.
 ni ta se cu lo rum se cu la. se cu
 lo rum se cu la.

RESID.

Honor po te stas san ctoque spi ri tu i, Sit Tri ni ta ti fa.
 lus in di ui du a, Per in fi ni ta se cu lo rum se cu la.

ALTUS.

...victoria.

RESID.

um, Honor po te stas Honor po te
 stas san ctoque spi ri tu i, Sit Tri ni ta.
 ti fa lus in di ui
 du a, Per in fi ni ta se cu lo rum se cu la.
 se cu lo rum se cu la.

RESID.

um, Honor po te stas san ctoque spi ri tu
 i, Sit Tri ni ta ti fa
 lus in di ui du a, Per in fi ni ta se
 cu lo rum se cu la. se cu lo rum se cula. Amen.



L lustre quiddam cer nius, Quod ne sci at fi nem pa.

ti, Su bli me celsum in ter minum, An.

tiqius cę lo et cha o.

Quicumque Christum que ri tis, O culos in al tum tol li re, Il lic

li ce bit vi se re, Signum pe ren nis glo ri ę.

TENOR.



L lustre quiddam cer nius, Quod ne sci at fi nem pa.

ti, Su bli me cel sum in ter minum, Su bli me

cel sum in ter minum, An tiqius cę lo et cha o.

ALTUS.

Storia.



*I*lustre quiddam cernimus, Quod ne sciat finem pati, Sublime celsum interminum, Antiquus celo et chaos.

BASSUS.



*I*lustre quiddam cernimus, Quod ne sciat finem pati, Sublime celsum interminum, in terminum, Antiquus celo et chaos.



Hunc et prophetis testi- bus, Hunc et prophe- tis
 testibus, et isdemque si- gna to ri-
 bus, Te sta tur et pa ter in- bet, Ip sum au di re et
 cre de re. §

TENOR.



Hunc et prophe- tis testi- bus, et isdemque si- gna to ri-
 bus, Te sta tur et pa ter in- bet, Ip sum au-
 di re et cre de re. §

Hic ille rex est gen- ti- um, Popu- li que rex iu- da- i- ci: Promis-

Gloria tibi do- mi- ne, ut supra.

Abra- he pa- tri, Et in- que in- e- um se- mi- ni.

ALTVS.

Thomæ Ludouici de Victoria.



Hinc et prophetis te stibus, Hinc et prophe tis te

 stibus, I is demque si gna

 to ri bus, Te sta tur et pa ter iu bet, Ip sum au di reet cre

 de re. et cre

 de re. Ipsum au di reet cre

 de re. Ipsum au di reet cre

 de re.

BASSVS.



Hinc et prophe tis te

 sti bus, I isdem

 que si gna to ri bus, Te sta tur et pa ter iu bet,

 Ipsum au di reet cre de re. Ipsum au di re, Ipsum au

 di reet cre de re.



Ol lau danus ve ne ran tes, ve ne rantes, Omnes

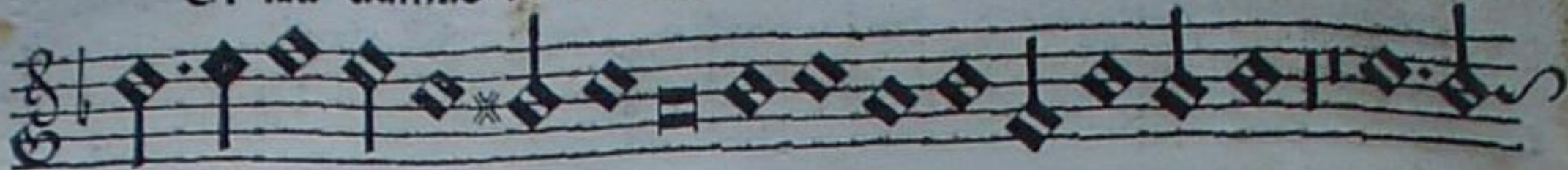

ce li mi li tes: Sed preci pu e pri ma tem, Cele.

stis e xer ci tus, &

Adicha e lem in vir tu te Adi.

ha e lem in vir tu te, Con te ren tem za bu.

n. Con te ren tem za bu lon.

OR,

Ollaudamus. Omnes ce li mi li tes: Sed preci pu e pri ma

tem, Ce le stis e xer ci tus, Adicha e lem in vir tu te, Con te.

ren tem za bulon.

Tibi Erhiste splendor patris, Uita virtus cor'di um, In conspectu an ge

lorum, Uotis vo ce psal linus, All ternantes concrepando, Adelos danus recibus

ALTUS.

douici de Victoria.



Ol laudamus ve ne ran tes, Omnes ce li mi li
 tes: Sed pre ci pu e pri ma tem, Sed pre ci pu
 e pri ma tem, Ce le stis e xer ci tus, Ce le stis e
 xer ci tus, Adicha e lem in vir tu
 te Conte ren tem za bulon. Conte ren tem za bulon

BASSVS.



Ol laudamus ve ne rantes, Omnes ce li mi lites: Sed pre
 ci pu e pri matem, Ce le
 stis e xer ci tus, Adicha e lem in vir
 tu te, Adicha e lem in vir tu te, Conte ren tem



Gloria patri melodis, personibus vocibus:

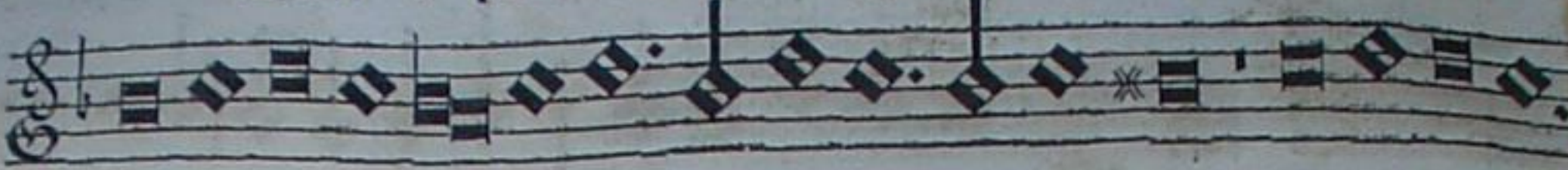

Gloriam Christocanam, gloriam pa-



ralitatis: Exstat antequae-
cula. Amen.

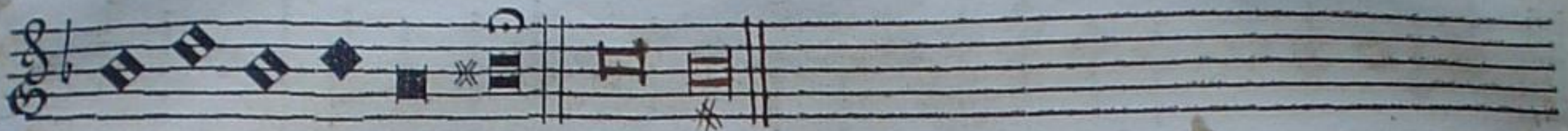

an te se cu la. Amen.

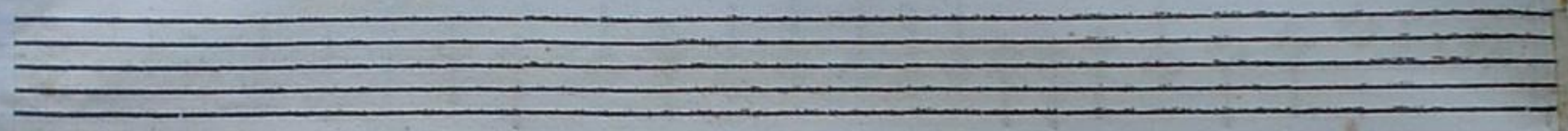

TENOR.

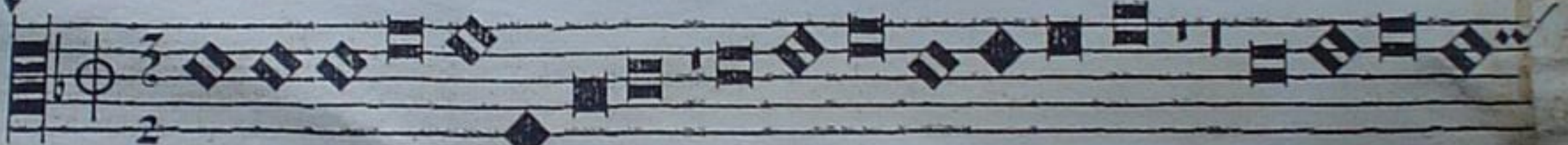

Gloria patri melodis, personibus vocibus, gloriam Chri-

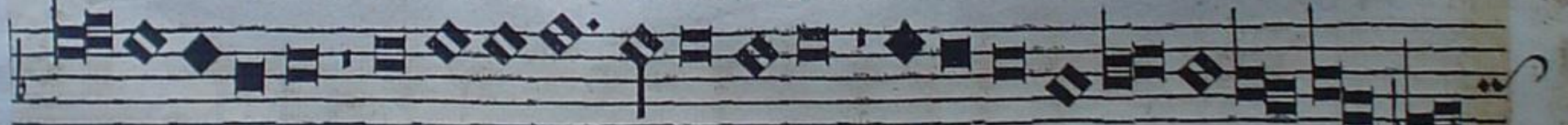

stocanam, gloriam paralitatis, Qui trinus et unus de-



us, Exstat antequae-
cula. Amen.

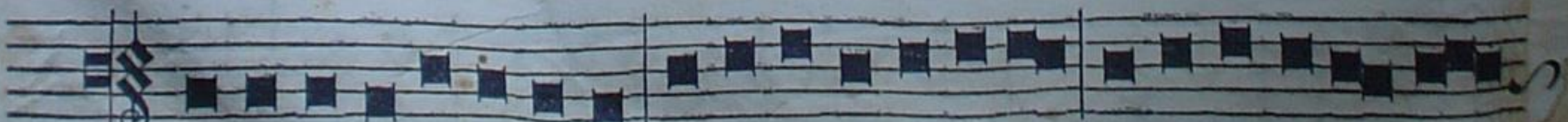
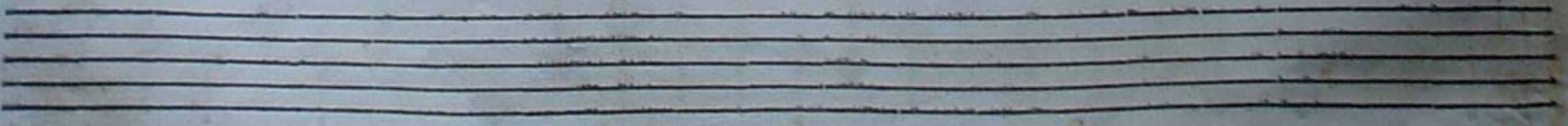

Quocumque de procul pelle, Rex Christepi-
scipus, Omne nefas imi-



mihi, Ad undecorde et corpore, Pa-
radiso redde tu o, Mosola

ALTUS.

Thomæ Ludouici de Victoria.



Lo ri a pa tri me lodis, Per so nemus vo ci
 bus: Glo ri am Chri sto ca na mus, Glo ri
 am pa ra cli to: Qui trinus et v nus de us, Ex tat an te se
 cu la. Ex tat an te se cu la. A men.

BASSVS.



Lo ri a pa tri me lodis, Per so nemus vo ci bus, Glo ri
 am Chri sto ca na mus, Glo ri am pa ra cli to, Qui tri
 nus et v nus de us, Ex tat an te se cu la. Ex tat
 an te se cu la. A men. A men.



Beata quoque agmina, Cęlestium spirituum, Pręterita presentia, Futura mala pellicite. Futura mala pellicite.

TENOR.



Beata. Cęlestium spirituum, Pręterita, presentia, Futura mala pellicite.

Christe redemptor omnium, Conseruas tuos famulos Beata te semper virginis, Placatus sanctis precibus

ALTVS.

I homa Ludouici de Victoria.



E a ta quoque ag mi na, Ce
 le sti um spi ri tu um, spi ri tu um, Pre te ri ta presen
 ti a, Pre te ri ta pre sen ti a, Fu tu ra ma
 la pel li te. Fu tu ra ma la pel li te.

BASSVS.



E a ta quoque ag mi na, Ce le sti
 um spi ri tu um, Pre te ri ta, presen
 ti a, Fu tu ra ma la pel li te. Fu
 tu ra ma la pel li te. pel li te.

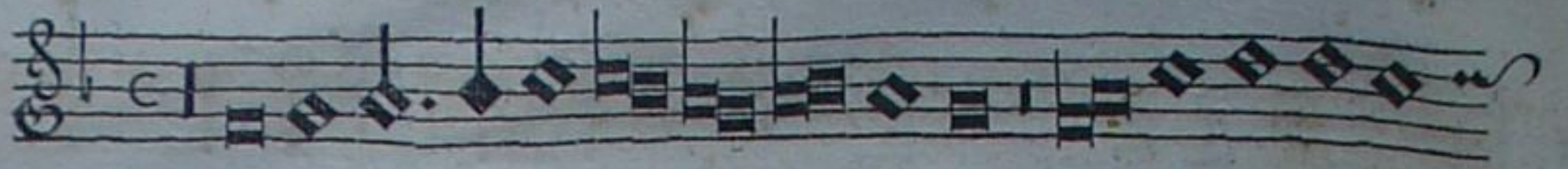

Arty res de i in cly ti, Con fes so res que

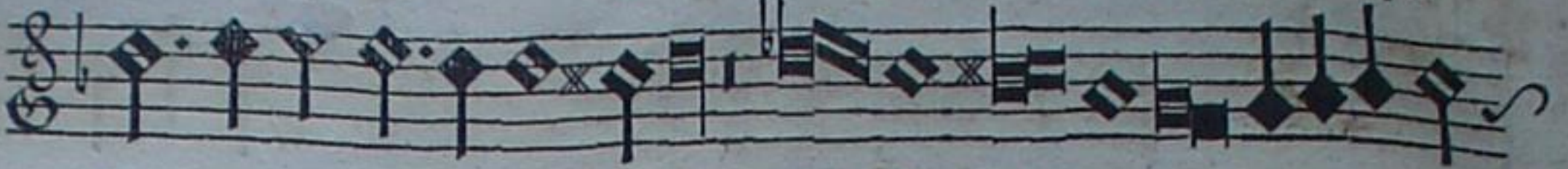

lu ci di, Ve stris o ra ti

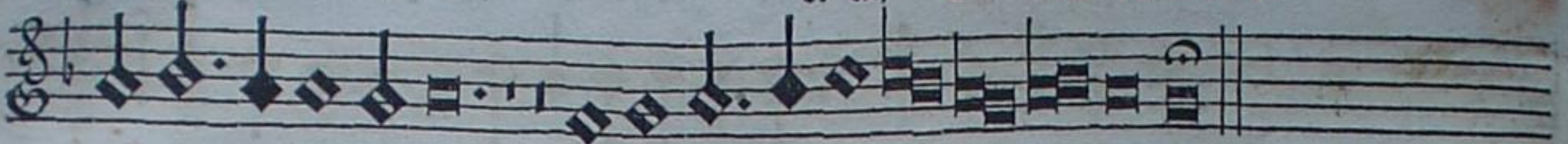

o ni bus, Mos fer te in ce le sti bus.

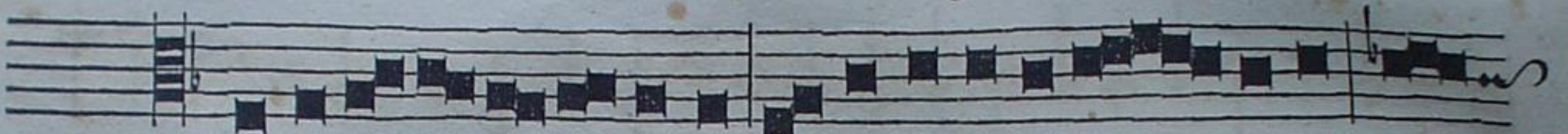

V A tes e ter ni iu di cis, A po sto li que do mi ni, Sup

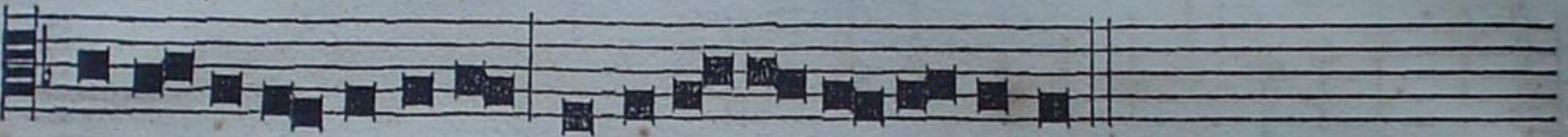

pli ci ter ex po sci mus, Sal ua ri ve stris pre ci bus.

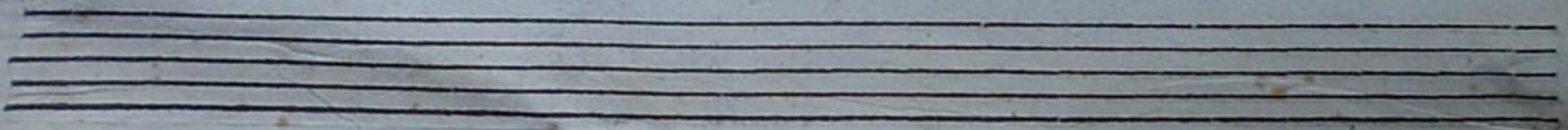

TENOR,

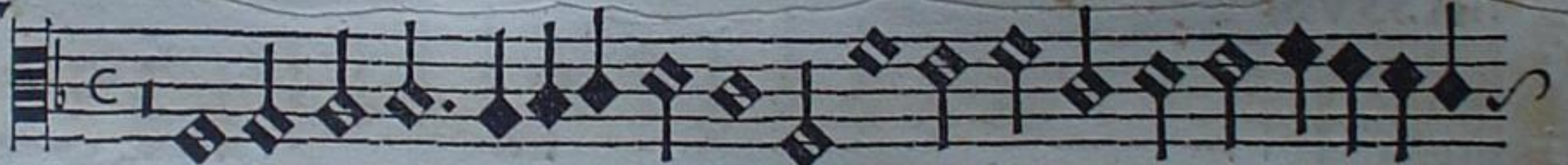

Ar ty res de i in cly ti, A Dartyres de

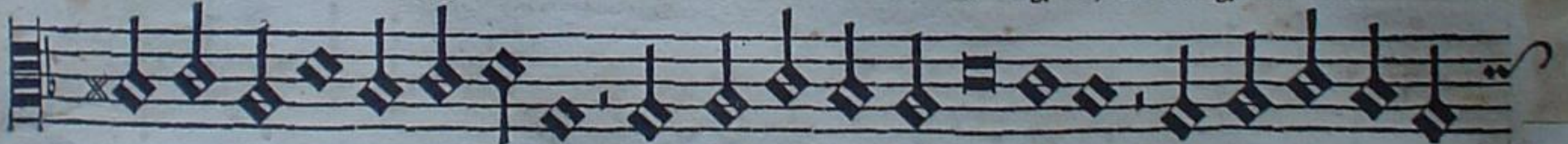

i in cly ti, Con fes so res que lu ci di, ♪

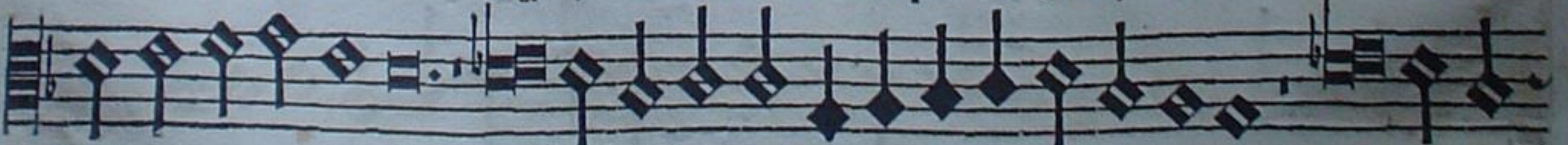

Ve stris o ra ti o nibus, Ve stris o

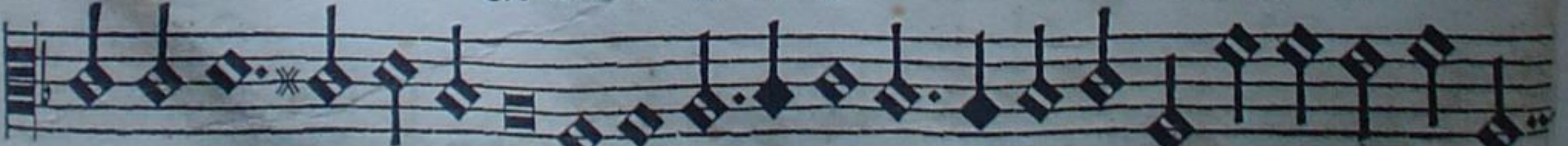

ra ti o ni bus, Mos ferte in ce le sti bus. ♪

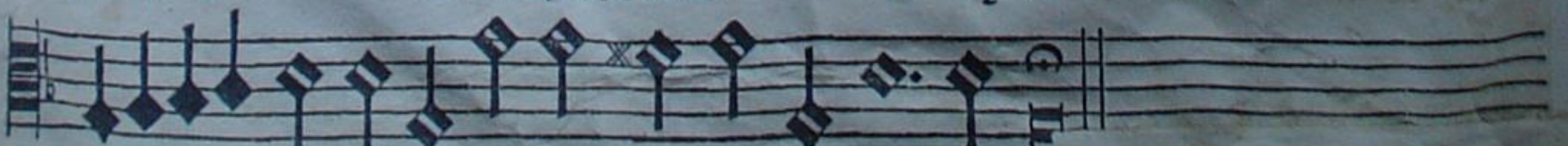

ALTVS.

Thomæ Ludouici de Victoriâ.

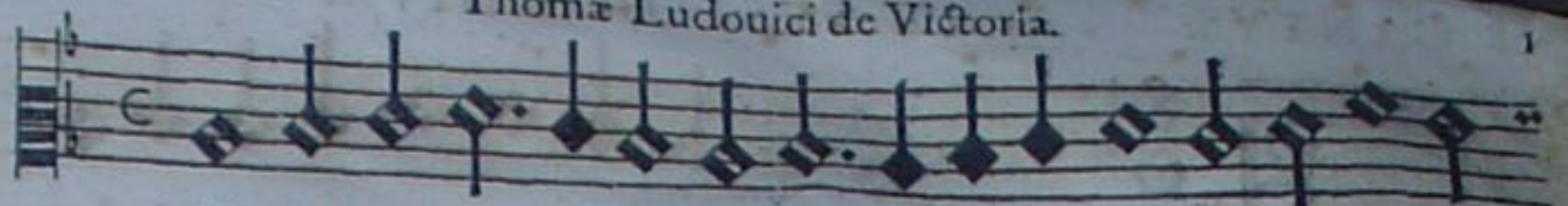

Martyres de

in cly:



ti, Martyres de

in

cly ti, Confes so:



resque lu

ci di, 



Ue stris o ra ti o

ni bus, Ue stris o ra:

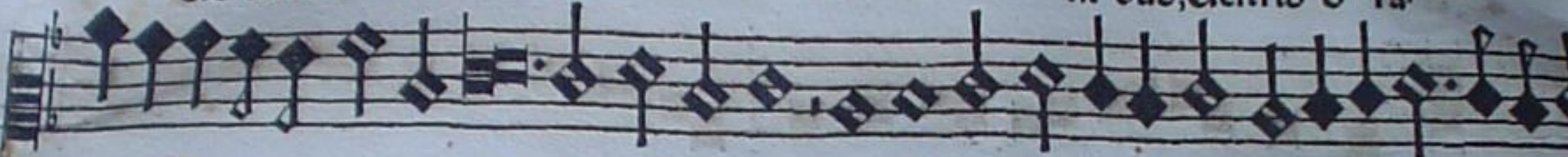

ti o

nibus, Mos fer te in

ce le:

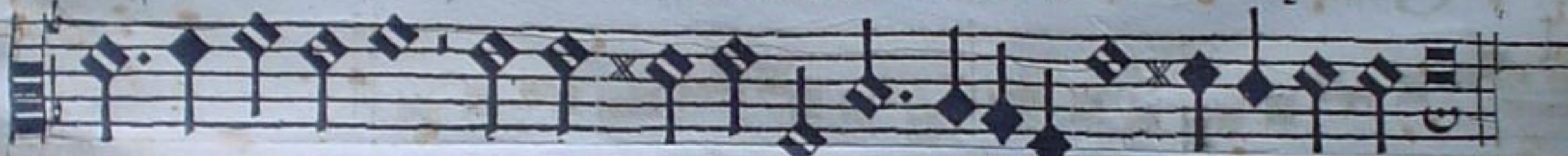

sti bus. Mos fer te in ce le

sti bus.

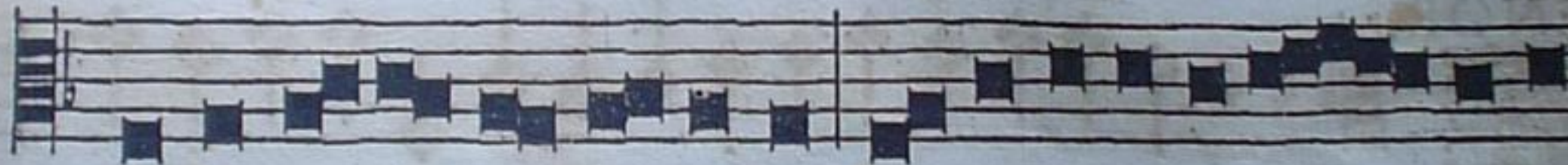

Do ri san cta rum vir gi num, Ado na chorumque om

ni um,



Si mul cum sanctis om ni bus, Consortes Chri sti fa ci te.

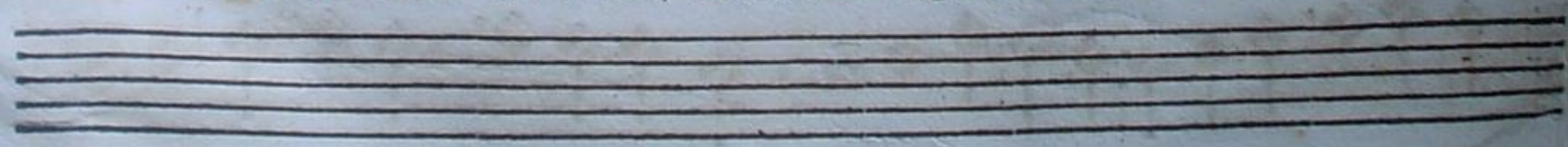

BASSVS TACET.





En tem au fer te per fi dam, Gen tem au.

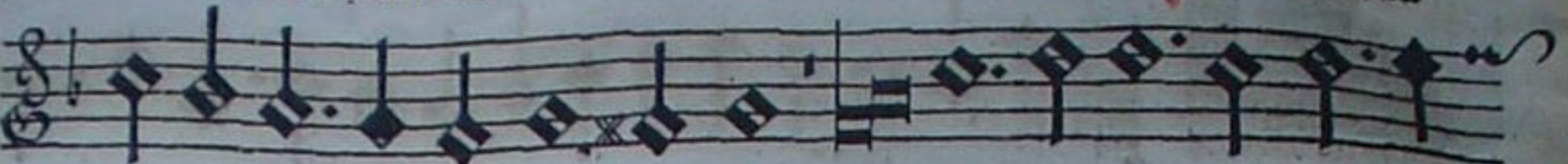

fer te per fi dam, Cre den ti um de fi.

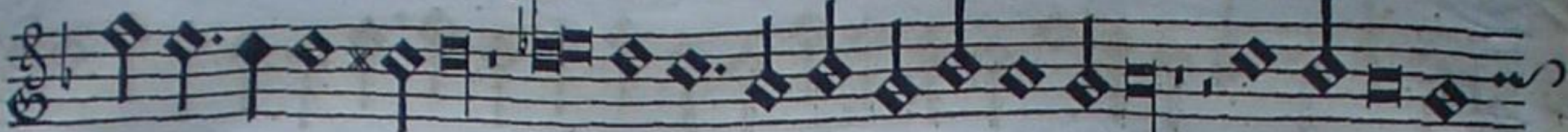

ni bus, Et Christo lau des de bitas, Per sol ua mus



a la cri ter.

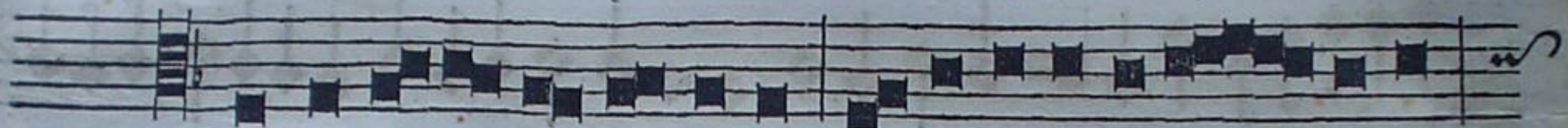

Glo ri a pa tri in ge ni to, E ius que v ni ge ni to,

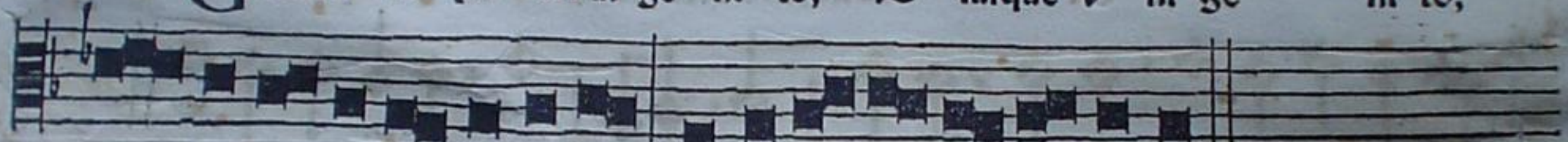

U na cum san cto spi ri tu, In se mpi ter na se cu la.

TENOR,

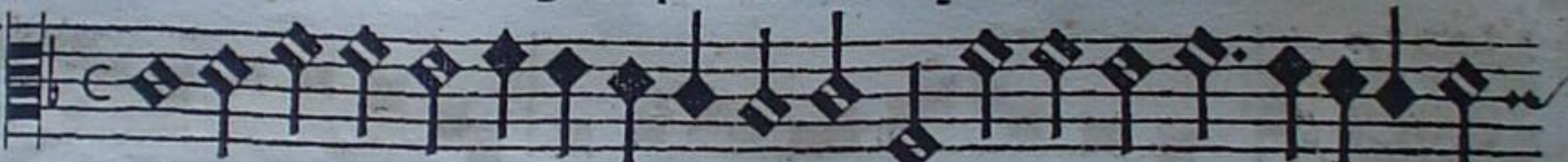

En tem au fer te per fi dam, Gen tem au fer.

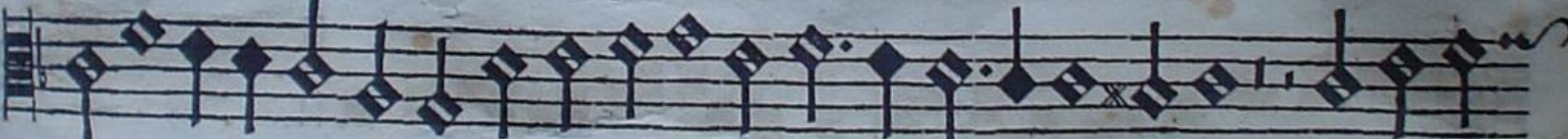

te per fi dam, Cre den ti.

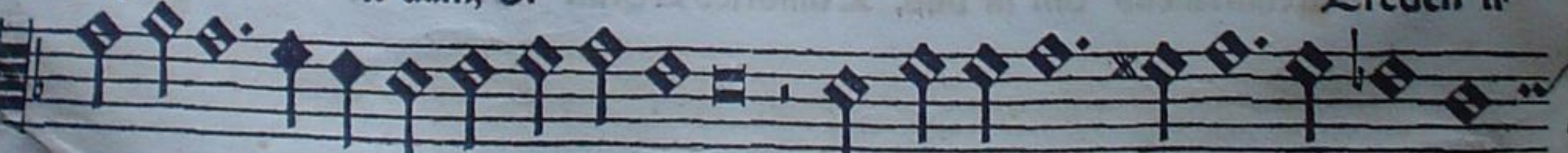

um de fi ni bus, Et Christo lau des de bi.

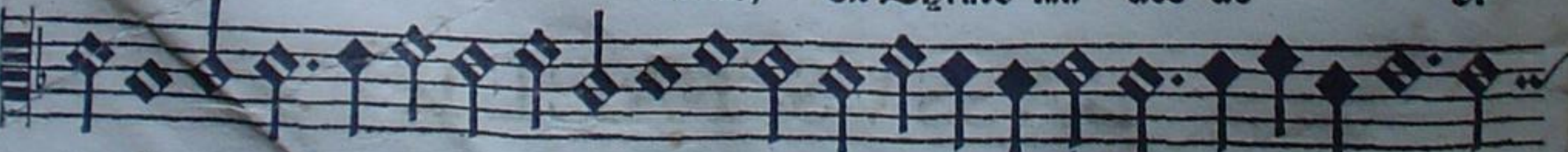

tas, de bi tas, Per sol ua mus a la cri.

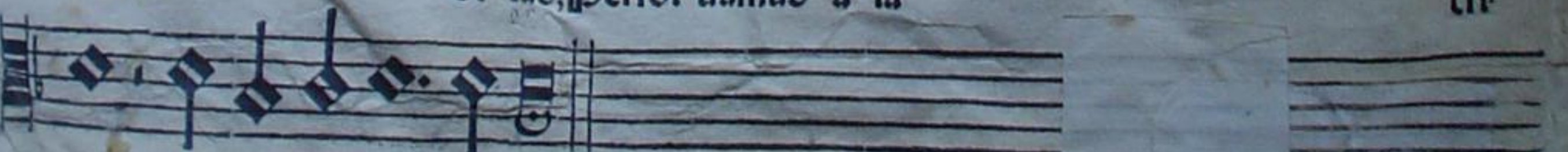

ter, a la cri ter.



Entem au fer te per fi dam, Gentem au-
 fer te per fi dam, Creden ti um de fi ni-
 bus, de fi ni bus, Et Christo lau des
 de bi tas, de bi tas, Per sol uamus a la-
 cri ter.

BASSVS



Entem au fer te per fi dam, Creden ti um de
 fi ni bus, Et Christo lau
 des de bi tas, Per sol ua mus a la cri ter.



Os se cli iu sti iu dices, Et ve ra mun-

di lu mi na: Et ve ra mundi lu-

mi na: Uo tis pre ca mur cor di um, Au di te preces Au-

di te preces sup pli cum.

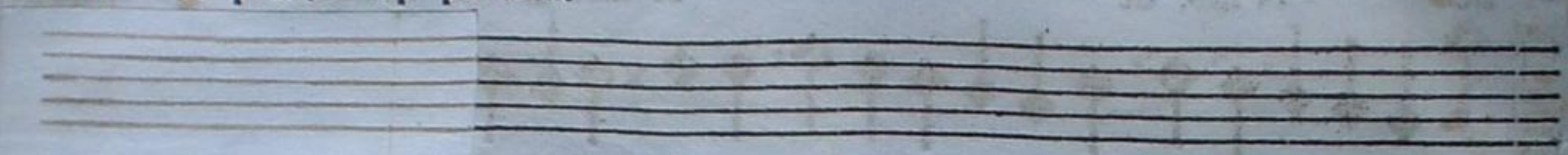

Os se cli iu sti iu dices, Os se cli

iu sti iu dices, Et ve ra mundi

lu mi na: Et ve ra mun di lu-

mi na Uo tis pre ca mur cor di um, Au di te pre ces

sup plicum. Au di te preces sup pl.

sup plicum. Au di te preces sup pl.



S.

Thomæ Ludouici de Victoria.

111

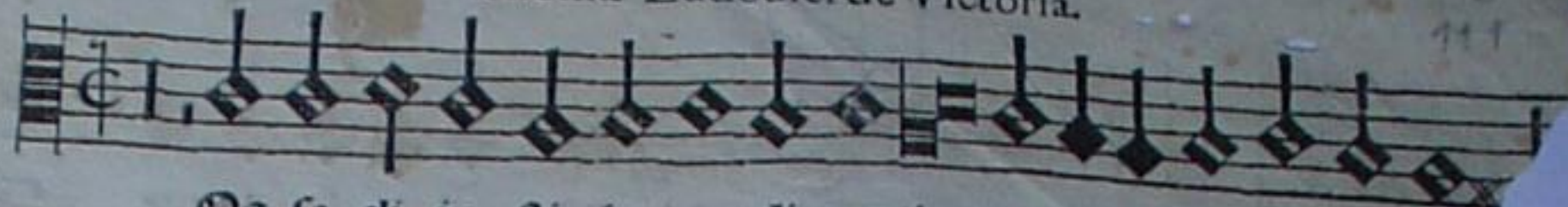

Os se cli iu sti iu di ces, iu

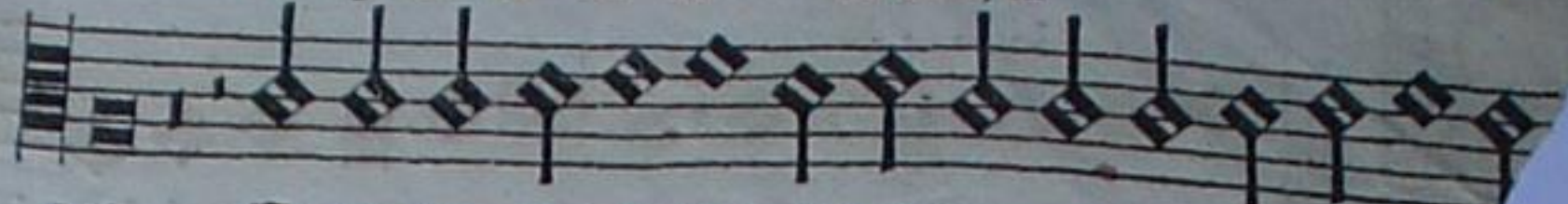

ces, Et ve ra mundi lu mi na: Et ve ra mundi lu

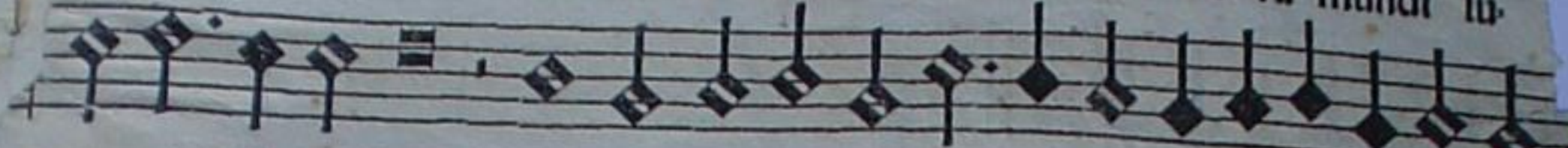

mi na: Ho tis pre ca mur cor

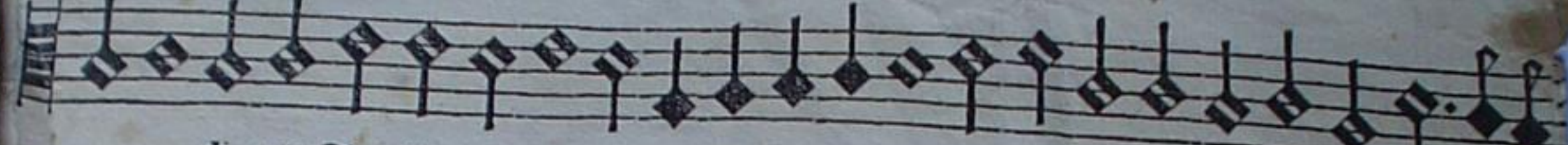

di um, Au di te preces sup

plicum, Au di te preces sup



plicum.

SSVS.



Os se cli iu sti iu di ces, Et ve ra mundi lu

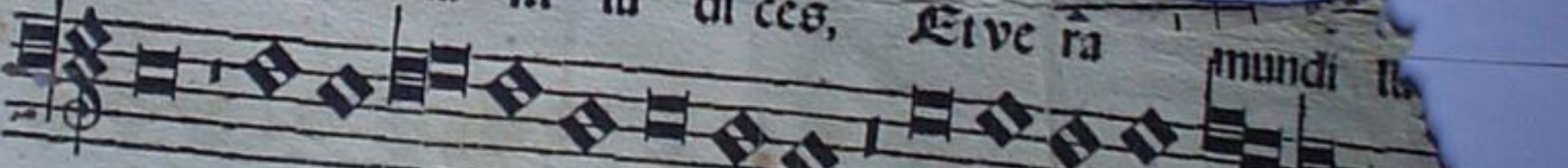

mi na: Ho tis pre ca mur cordi um, Au di te pre ces sup plicum.



Uorum precep to sub di tur, Salus et lan

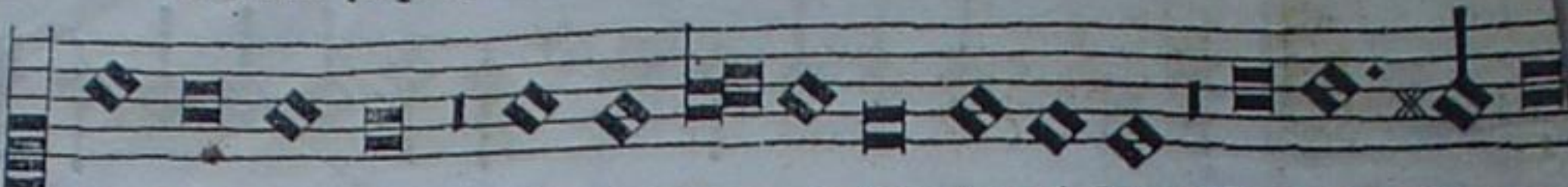

guorum ni um, Sa na te e gros mori bus, Nos red dentes

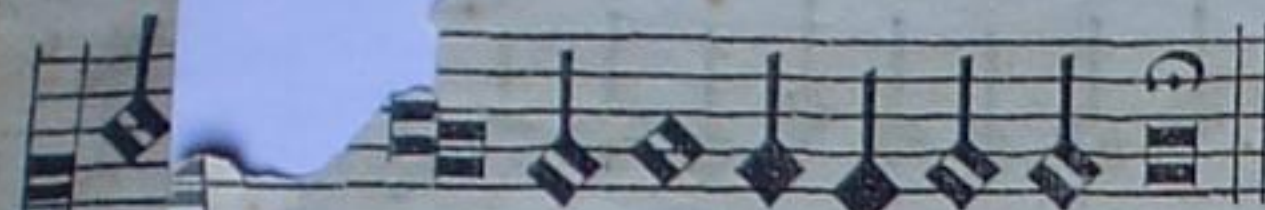

di vir tu ti bus.

ENOR



Uorum pre ce pto sub.



di tur, Quorum pre ce pto sub di tur, Sa lus et



ALTUS.

Thomæ Ludouici de Viçtoria.



Quorum precepto sub
 di tur, Quorum pre-
 ce pto sub
 di tur, Sa lus et lan-
 guor om
 ni um, Sa lus et languor om
 ni um, Sa
 na te e gros mo
 ri bus, *♩*
 Nos red den tes virtu-
 tibus. Nos red den tes vir tu
 ti bus.



Qui ce lum ver bo clau di tis, Se ras que e ius sol ui tis:
 Nos a pec ca tis omni bus, Sol ui te ius su que su mus.

BASSVS TACET.



Et o pa tri sit glo ri a, De o pa tri sit glo.
 ri a, E ius que so li fi.
 li o, E ius que so li fi li o, Cum spi ri
 tu pa ra cli to, Cum spi ri tu pa ra cli to, Et nunc et
 in per pe tu um. Et nunc et in per pe
 tu um. A men.

TENOR.



Et o pa tri sit glo ri a, E ius que so li fi.
 li o, Cum spi ri tu pa ra cli to, Et nunc et in per pe tu um. Et
 nunc et in per pe tuum. A men.

V Tum iu dex ad ve ne rit, Christus in fi

Mos semp ter ni gaudi j, Sa ci at es se com potes.

Thomæ Ludouici de Victoria.



De o pa tri fit glo ri a, De o pa tri fit glo ri a, Et usque so li fi li o, Et usque so li fi li o, Cum spi ri tu pa ra cli to, Cum spi ri tu pa ra cli to, Et nunc et in perpe tuum. Et nunc et in perpe tuum.

BASSVS,



De o pa tri fit glo ri a, De o pa tri fit glo ri a, Et usque so li fi li o, Cum spi ri tu pa ra cli to, Cum spi ri tu pa ra cli to, Et nunc et in perpe tuum. Et nunc et in perpe tuum. Amen.



Ermo ne blando an ge lus Ser mone blan do an ge lus, Pre
 di xit mu li e ri bus, In Ga li le am
 do minus, Uiden dus est quan to cy us. Uiden dus est quan to cy us.

ENOR.



Ermo ne blando an ge lus, Pre di xit mu li e ri
 bus, In Ga li le am do mi nus, Uiden dus est quan to cy
 us. Uiden dus est quan to cy us.

Tri stes e ranta po sto li, De ne ce su ri do mi ni,
 nem pe na mortis cru de li Ser ui d' uari.

ALTUS.

Thomæ Ludouici de Victoria.



Ermo ne blando an ge lus Pre di xit mu li e
 ri bus, Pre di xit mu li e ri bus, In
 Ga li le am do mi nus, Ai den dus est Ai dendus
 est Ai den dus est quan to cy us. quan to cy us.

BASSVS.



Er mo ne blan do an ge lus Pre di xit mu li
 e ri bus, Pre di xit mu li e ri bus, In Ga li le
 am do mi nus, Ai den dus est quan to cy us. Ai dendus
 est Ai dendus est quan to cy us.



Do a gni to di sci pu li, In Ga li
 le am pro pe re, Pergunt vi de re fa ci em, De
 si de ra tam do mi ni.

CANTVS.



Lori a ti bi do mi ne, Qui sur re xi sti a mortuis, Cum patre et
 sancto spi ri tu, In sem pi ter na se cu la. A men. A men.

TENOR.



Do a gni to di sci pu li, In Ga li le am
 pro pe re: Pergunt vi de re fa ci em, De si de ra tam do mi
 ni. De si de ra tam do mi ni.

TENOR.



Lori a ti bi do mi ne, Qui sur re xi sti a mortuis,
 Cum patre et sancto spi ri tu, In sem pi ter na

ALTVS.

Thomae Ludouici de Victoria.



Go a gni to di sci pu li, In

Ba li leam pro pere, Pergunt vi de re fa. ci em, De si de ra tam do mi ni. De si de ra tam do mi ni.

ALTVS.



Lori a ti bi do mi ne, Qui sur re xi sti a mor tu is,

Cum patre et sancto spi ri tu, In sem pi ter na se cu la. Amen.

Qui dentes e um vi ue re, Osculan tur pe des do mi ni. Quaesumus auctor omnium, vi supra.

BASSVS.



Go a gni to di sci pu li, In

Ba li le am pro pe re: De si de ra tam do mi ni. De si de ra tam do mi ni.

BASSVS.



Lori a ti bi do mi ne, Qui sur re xi sti a mor tu is,

Cum patre et sancto spi ri tu, In sem pi ter na se cu la. Amen.



Hec nempe mundi gaudia,
 Et blandimenta noxia,
 Caduca rite deputans,
 Peruenit ad celestia.
 Peruenit ad celestia.

TENOR.



Hec nempe mundi gaudia,
 Et blandimenta noxia,
 Caduca rite deputans,
 Peruenit ad celestia.

DEus tuorum militum, Sors et corona premitum, Lau-
 des canentes martyris, Absolue ne yu crimina.

ALTUS.

Thomæ Ludouici de Victoria.



Hec nemo mundi gau di a, gau di
 Et blandi men ta no
 gi a, Cadu ca ri te de putans, Cadu ca ri
 te de putans, Peruenit ad ce le sti a.
 Perue nit ad ce le
 sti a.

BASSVS.



Hec nemo mundi gau di a, Et blandi
 men ta no gi a, Et blandi men ta no gi a, Ca
 ri te de putans, Cadu ca ri te de putans,
 Per ue nit ad ce le sti a.



C hoc pre ca tu sup pli ci, Te po scimus pi ss
si me: In hoc tri ump ho mar ty ris, Di mit te

no gam ser un lis.

Poenas cu cur rit for ti ter Et su stu lit vi ri li ter: Pro

te ef fundens san guinem, Ae ter na do na nos si det.
Laus et peren nis, vtu a.

TENOR

O hoc pre ca tu sup pli ci,

Te possi mus pi ss si me, pi ss

pi ss si me: In hoc tri ump ho mar ty ris,

Di mit te no gam ser.

Di mit te no gam ser.

ALTUS.

Thomæ Ludouici de Victoria.



B hoc præ ca tu sup pli ci, Ob hoc præ ca tu sup pli ci, Te po sci mus pi is si me, In hoc tri umpho In hoc triumpho mar ty ris, In hoc tri umpho mar tyris, Di mit te no ram ser uis.

uuis.
SSVS.



B hoc præ ca tu sup pli ci, Te po sci mus pi is si me, pi is si me, In hoc tri umpho In hoc tri umpho mar ty ris, Di mit te ram ser uis.



I sunt quos re tinens mundus in hor ru. Ipsi nam ste ri li flo re per a ri dum, Spreue re pe ni tus, te que se cu ti sunt, Rex Chri ste bo ne ce li tus. Rex Chri ste bo ne ce li tus. Rex Chri ste bo ne ce li tus.

ne ce ENOR.



I sunt quos re tinens mundus in hor ru it, Ipsi nam ste ri li flo re per a ri dum, Spreue re pe nitus te que se cu ti sunt, Rex Chri ste bo ne ce li tus.



An ctorum me ri tis in cly ta gau di a, Pang ge sta que for ti a,

ALTUS.

Thomæ Ludouici de Viçtoria.



I sunt quos re tinens Hi sūt quos re tinens mundus in
 hor ru it: Ipsum nam ste ri
 li flo re per a ridum, Spre ue re pe ni tus, te que se cu
 ti sunt, Rex Chri ste bo ne cę li tus. in cę
 ne cę

BASSVS.



I sunt quos re ti nens mundus in hor ru
 it, Ipsum nam ste ri li flo re per a
 ridum, flo re per a ridum, Spre ue re pe nitus, te que secu
 ti sunt, Rex Chri ste bo ne cę litus. *♩*
 Rex Chri ste bo ne cę

DE PLVRIBVS MARTYRIBVS.



Ceduntur gla di is mo re bi den ti um: Non murmur
 re so nat, non que ri mo ni a: Sed cor de ta
 ci to mens be ne con sci a, Con seruat pa ti
 en ti am.

TENOR,



Ceduntur gla di is Ceduntur gla di is mo re bi
 den ti um: more biden ti um, Non murmur re sonat, Non murmur
 re sonat, non que ri mo ni a: non que ri mo ni a: Sed cordeta.
 ci to mens be ne con sci a, Con seruat pa ti en ti am. Con



I pro te fu ri as ar que fe ro ci a: Cal ca runt homi num
 se ua que ver be ra: Des sit his la ce rans for ti ter
 un gu la, Nec car pssit pe ne tra li a.

BASSVS TACET.

ALTVS.



Cedun tur gla di js Cedun tur gla di

js mo re bi den ti um: more biden ti um, Non murmur re so

nat, non que ri mo ni a: Sed cor de ta ci to

mens be ne con sci a, mens be ne con

sci a, Conser uat pa ti en ti am. Conser uat pa ti

en ti am. Conser uat pa ti

DE PLVRIBVS MARTYRIBVS.



E summa de i tas Te summa de i tas, v naque
 po sci mus, Et cul pas a blu as no xi a sub tra
 pas, Des pacem fa mulis, nos quoque
 glo ri am, Percuncta ti bi se cula, Percuncta ti bi
 se cu la, A men.

TENOR,



E summa de i tas v na que po sci
 mus, v na que po sci mus, Et cul pas a
 blu as no xi a sub tra has,
 Des pa cem fa mulis Des pa cem fa mulis nos
 quoque glo ri am, nos quoque glo ri am, Percuncta ti bi se cu la, Per
 cuncta ti la.

ALTVS.

Thomæ Ludouici de Victoria.



E summa de i tas Te summa de i tas, v na que po sci mus, v na que po scimus, Ut cul pas a blu as Ut cul pas a blu as, Des pacem fa mu lis, nos quoque glo ri am, Percun cta ti bi se cu la Percun cta ti bi se cu la. Amen.

BASSVS.



E summa de i tas v na que po scimus, Ut cul pas a blu as no xi a sub tra has, Des pa cem fa mulis nos quoque glo ri am, Per cuncta ti bi se cu la. Amen.
 Quæ vox que po te rit lingua re te re re, Quæ tu mar ty ri bus mu ne ra præpa ri tantur be ne ful gi dis.

CANTVS.

PRO MARTYRIBVS Tempore Paschali.



A rem be nignam pro
 nus, Ap po ne no stris vo
 ci bus: Ap po ne nostris
 vo
 ci bus: Trophea sa cra pan gi mus,
 quimus. I gnosce
 I gnosce quod de li
 quod de li qui mus.

Gloria tibi Domine, vt supra folio. 118.

ENOR.



A rem be nignam pro ti nus, Ap po ne nostris vo ci bus:
 Trophea sa cra pan gi mus, I gnosce quod de li quimus.

Gloria tibi Domine, vt supra. folio. 118.

Rex glo ri o se mar tyrum, Coro na con fi ten ti um,
 Tu vincis in marty ribus, vt supra.
 spuen tes ter re a Perdu cis ad ce le sti a:
 Qui re. s. I gno



U rem be nignam pro ti nus, pro
 ti nus, Ap po ne nostris vo
 ci bus: Ap po ne nostris vo
 ci bus: Trophea sa cra pan gi
 mus, I gnosce quod de li
 quimus.

Gloria tibi Domine. vt supra folio. 119.

ASSVS.



U rem be nignam pro
 ti nus, pro ti nus Ap po ne nostris
 ci bus: Ap po ne no stris vo ci bus, Trophea
 sa cra pan gi mus, sa cra pan gi mus, I gnosce quod de li qui
 mus. I gno sce quod de
 Gloria tibi



Q u i pi us prudens hu mi lis pu di cus, Sobri us
 ca stus fu it et qui e tus, fu it et que
 tus, U i ta dum pre
 ta uit e ius, Cor po ris
 ar tus. Cor po ris



Q u i pi us prudens hu mi lis pu di cus, Sobri
 us castus fu it et qui e tus, U i ta dum pre
 tus. Cor po ris ar tus. Cor po ris ar tus.

Se staplebs cu ius ce le brat per



 C*hi* pi us pru dens hu mi lis pu

 di cus, So bri us ca stus fu it et qui e.

 et qui e tus, C*hi* ta dum pre

 ge ta uit e ius, Cor poris ar

 tus. Cor po ris ar.





 C*hi* pi us prudens hu mi lis pu di cus, fu it

 et qui e u it et qui e.

 tus C*hi* ta dum presens ve ge ta uit e ius, Cor po ris

IN FESTO CONFESSORVM.



In de nunc no ster cho rus in ho no rem, I pi us
 hym num ca nit hunc li benter: Et pi is e.
 ius me ri tis iu uemur, Om ne per e uum.

Ad sacrum cu ius tu mulum frequenter, Membra languentum modo sa ni.
 ta ti, Quo li bet mor bo fu e rint graua ta, Re si tu un tur.

TENOR.



In de nunc no ster cho rus in ho no.
 rem. I pi us by mnum ca nit hunc li ben.
 tee ut pi is e ius ut pi is e ius me ri tis iu ue
 mur, Omne per e uum. Omne per e ur

Thomæ Ludouici de victoria.

M de nunc no ster cho rus in ho no
 rem, chorus in ho no rem, I psi us hy
 mnum ca nit hunc li ben ter: Ut pi js
 ius me ri tis in ue mur, Omne per e uum. Omne per
 e uum. Om ne per e uum.

S
 M de nunc no ster cho rus in ho no rem, I psi us
 hymnum ca nit hunc li ben ter: ♪

ALTUS.

Thomæ Ludouici de Victoria.



Qui pa scis in ter li

li a, Qui pa scis in ter li

li a, Septus chore is vir gi

num, Sponfas de co rans glo

ri a, Sponfas de corans glo ri a, S

Sponfis que reddens pre

mi a.

Sponfis que reddens pre

BASSVS.



Qui pa scis in ter li

li a, Qui pa scis in ter

li a, Septus chore is vir ginum, Sponfas de corans glo ri a, Sp

fisque reddens pre mi a. Sponfis que reddens pre mi a.

Iesu co ro na vir gi num, Quem mater il la conce pit, Que so



Et de pre ca mur lar gi us, Nostris ad au ge sen
 sibus, Ne sci re prorsus om ni a, Ne
 sci re prorsus om ni a, om ni a, Corru pti o.
 nis vul ne ra.

TENOR.

Et de pre ca mur lar gi us, Nostris ad
 au ge sen sibus, Nostris ad au ge sen sibus, Ne
 sci re prorsus om ni a, Ne sci re prorsus om ni a, Corru pti o.
 nis vul ne ra. Cor ru pti o nis vul ne ra.

ALTUS.

Thomæ Ludouici de Victoria.



E de pre ca mur lar gi us, Nostris ad au ge sen

sup tu in bus, Ne sci re prorsus om

ni a, Corru pti o nis vul

ne ra.

Quo cum que per gis vir gi nes, Se quantur at que laudi bus, Post te

ca nen tes cur si tant, Hymnos que dul ces per so nant.

Laus honor, ut supra.

BASSVS.



E de pre ca mur lar gi us, Nostris ad au ge sen

ti bus, Ne sci re prorsus om

ni a, Ne sci re prorsus om ni a, Corru pti o nis vul

ne ra. Cor

ru pti o nis vul ne ra.



Gloria patri ge ni te que pro
 li, Et ti bi com par v tri us que
 sem per, v tri us que semper, Spi ri tus al
 me, Spi ri tus al me de us v nus om ni, Tempo re se
 cli. Tempo re se cli. A men.

TENOR.



Gloria patri ge ni te que proli, Et ti bi
 com par v tri us que sem per, v tri us que semper, Spi
 ri tus al me Spi ri tus al me de us v nus om
 ni, Tempo re se cli. Tempo re se cli. A men.

ALTVS.

Thomæ Ludouici de Viçtoria.



Lo ri a pa tri ge ni te que
 pro li, Et ti bi com par v tri
 us que sem per, v tri us que sem per, Spi ri tus
 al me, Spi ri tus al me Tempo re
 se cli. Tempo re se cli. Tempo re se
 cli. Amen.

BASSVS.



Lo ri a pa tri ge ni te que pro li, Et ti bi
 com par v tri us que sem per Spi ri tus al me de us v nus om
 ni, Tempo re se cli. Amen.

Huius ob ten tu de us al me nostris, Parce iam cul pis vi ti a re
 mittens, Quo ti bi pu ri re so nemusalnum, Pecto ris hymnum.



O ua ve ni ens e cę lo, Nu pti a li tha la mo,
 Prepa ra ta vt sponfa ta, Co pu le tur do.

mi no: Pla te ę et mu ri e ius, Ex au ro pu rif si mo.

V Rbs be a ta Die ru sa lem, Di cta pa cis vi si o: Que con stru i.

tur in cę lis, Vi uis ex la pi di bus, Et an ge lis co ro na ta, Et

sponfa ta co mi te.

TENOR



O ua ve ni ens e cę lo, Nu pti a li tha la.

mo, Nu pti a li tha la mo, Pre pa ra ta vt sponfa ta, Pre pa ra ta

vt sponfa ta, Co pu le tur do mi no: Co.

pu le tur do mi no: Pla te ę et mu ri e ius, Ex

au ro pu rif si mo. Ex au ro pu rif si mo.



O ua ve ni ens e cę
 lo, Noua ve ni ens
 e cę
 lo, Nu pri a li tha.
 la mo, tha la mo, Pre pa ra ta vt spon sa.
 ta, Copu le tur do mi no: Copu le tur do
 mi no,
 Pla te ę et mu ri e ius, Ex au ro pu
 ris
 si mo.

BASSVS.



O ua ve ni ens e cę lo, Nu pri a li tha la mo,
 Nu pri a li tha la mo, Pre pa ra ta vt spon sa
 ta, Co
 pu le tur do
 mi no: Pla te ę et mu ri e
 ius, Ex au ro pu ris
 si mo. Ex au ro pu ris
 si mo.

CANTVS. IN DEDICATIONE ECCLESIAE.



An si o ni bus

pressu

ris, Tansi

ni bus pressu ris, Expo li ti la

pi des, Su is co aptan tur lo

cis co ap tan tur lo.

cis, Per manus ar ti

fi cis: Di sponun tur per mansu

ri, Sacris e di fi ci

is. Sacris e di fi

ci is. S

TENOR



An si o nibus pressu ris, Ex po li ni la pi des, Su

is co ap tantur lo cis, Per manus ar ti fi cis: Di sponuntur per m

su ri, Sa cris e di fi ci is,

Por te ni tent marga ri tis, A dytis pa ten ti bus: Et virtu te meri

to rum, Et luc introdu ci tur, Omnis qui ob Christinomen, hic in mundo premitur.

AE.

unfi

co ap

tan tur lo

ci

ci

ci

ci

ci

ci

ci

ci

ALIVS.

Thomae Ludouici de Victoria.



Un si o ni bus pressu ris, Un si o ni bus pres
 su ris Ex po li ti la pides, la pi des Su is
 co ap tan tur lo cis lo cis, Per ma nus ar ti fi
 cis: Di spo nun tur per man
 su ri, Sa cris e di fi ci js. Sa
 cris e di fi ci js.

BASSVS.



Un si o ni bus pressu ris,
 Ex po li ti la pi des, Expo
 li ti la pi des, Su is co ap tan tur lo
 cis, Per manus ar ti fi cis: Di spo
 nuntur per man su ri, Sa cris e di fi ci



tus,
 bis datus nobis na
 no bis na tus, Ex in ta cta vir
 ne, Et in mundo con uer sa
 ne, Sui mo ras in co la
 tus, in co la tus, Adiro clausit or
 di ne. Adiro clau fit or di ne.

TENOR

bis datus no bis natus nobis na
 tus, Ex in ta cta vir
 gine, Ex in ta cta vir gi ne, Et in mundo con uer sa
 tus, Sparso verbi se mine, Sui mo ras in co la tus: Adi ro clausit
 or di ne. Adi ro clausit or dine.

Pange lingua glori o si, Corporis mysteri um, Sanguinisque pre ti o si, Quem



O bis da tus no bis na tus, no bis
 na tus, Ex in ta cta vir gi ne Ex in ta cta vir.
 gi ne, Et in mun do con uer sa tus, Et in mun do con uer sa tus, Spar so ver bi se mi ne, Spar so ver bi se mi ne Su i mo ras in co la tus, in co la tus, Ad i ro clau sit or di ne.

BASSVS



O bis da tus no bis na tus, Ex in ta cta vir.
 gi ne, Et in mun do con uer sa tus, Spar so ver bi se mi ne, Su i mo ras in co la tus, in co la tus Ad i ro clau sit or di ne. Ad i ro clau sit or di ne.



rum, Ver-
Erbum caro panem ve

bo carnem ef
fi cit: Fitque sanguis Christi me

rum, Et si sen sus de fi cit,
la fi des suf fi cit. So la fi des suf fi cit.

TENOR.



Erbum ca ro pa nem verum panem ve-

rum, panem ve
rum, Verbo car-

nem ef fi cit, §
Fitque sanguis Christi me rum §

Et si sen sus de fi cit, §
fir man dum cor sin ce rum, cor sin ce

rum, cor sin ce rum, So la fi des suf fi cit. Sola
fi des suf fi cit, §



In su pre me no cte ce ne, Recumbens cum fratribus,
 Obser uata le ge ple ne, Tibis in le ga li bus, Cibum
 turbe du o de ne, Sedat su is ma nibus.

BASSVS TACET.



ALTUS.

Verbum ca ro pa nem ve rum, panem ve-
 rum, panem ve rum, Verbo carnem ef-
 fi cit, Sitque sanguis Christi me-
 Et si sensus de-
 Adfirmandum cor sin cerum, cor
 sin ce rum, cor sin ce rum, Sola fi des suf fi cit. Sola



G e ni to ri ge ni to que, Ge.
 ni to ri ge ni to que, Lau set iu bi la ti o,
 Sa lus honor virtus quo que, Sit et be ne di cti o, Proce.
 den ti ab v tro que, Compar sit lau da ti o. Compar sit Compar sit
 lauda ti o. A men. A men.

TENOR.

G e ni to ri ge ni to que, ge ni to.
 que ge ni to que, Lau set iu bi la ti o, Sa lus honor virtus quo.
 que, Sit et be ne di cti o: Pro ce den ti ab v.
 tro que, Compar sit lau da ti o. Compar sit lau da ti o.
 A men. A men.



First staff of music for the Alto part, featuring square notes on a five-line staff.

E ni to ri ge ni to que, ge ni to.

Second staff of music for the Alto part.

que, ge ni to que, Lau set iu bi la.

Third staff of music for the Alto part.

ti o, Sa lus ho nor vir tus quo que, Sit et be ne di cti o, Pro ce den ti

Fourth staff of music for the Alto part.

ab v tro que, Com par sit lau da ti o. Com par sit lauda ti o. Amen

BASSVS.



First staff of music for the Bass part, featuring square notes on a five-line staff.

E ni to ri ge ni to que, Lau set iu bi.

Second staff of music for the Bass part.

la ti o, Sa lus ho nor vir tus quo que, Pro ce.

Third staff of music for the Bass part.

den ti ab v tro que, Com par sit lau da ti o. Com par

Fourth staff of music for the Bass part.

fit lau da ti o. Amen.

Fifth staff of music for the Bass part.

Tantum ergo sacra men tum, Ve nere mur cer nu i: Et anti quum do cu men tu m,

Sixth staff of music for the Bass part.



Igitur dominus dominus me o: Donec ponam

in micostum os: Scabellum pe

o rum. Do mi na re in me di o i ni mi co rum tu o rum, tu o

ALTUS



Igitur dominus dominus me o: Do nec ponam i ni

micostum os: Scabellum pedum tu o rum, Do mi na

re in me di o i ni mi corum tu o rum, tu o

TENOR



Igitur dominus dominus me o: Donec ponam i ni

micostum os: Scabellum pedum tu o rum, Do mi na re in

me di o i ni mi co rum tu o rum, i ni mi co rum tu o

BASSVS



Igitur dominus do mi no me

o: Donec ponam i ni micostum os: Scabel lum pedum tu o

rum, tu o

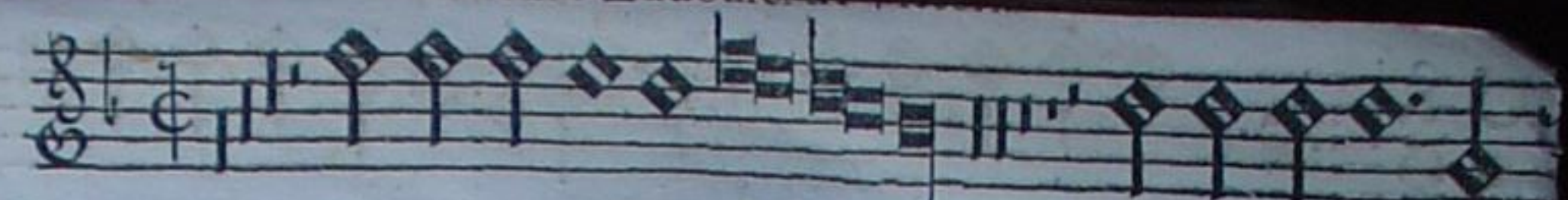

Ixit dominus. Se de a dextris me is. Virgam vir tu tis



tu et e mit tet do mi nusex

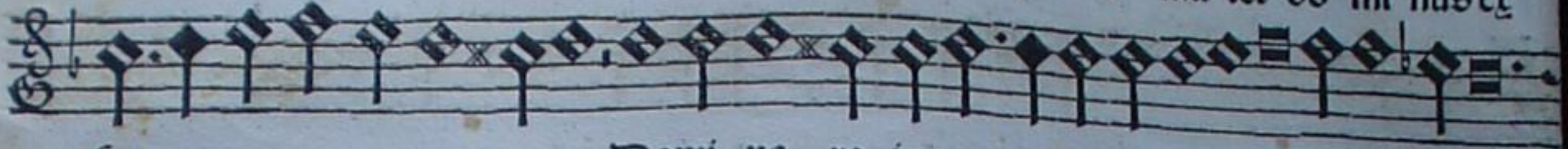

si on: Do mi na re in me di o i ni mi corum tu o

ALT. ij.



Ixit dominus. Sede a dextris me is. Virgam vir-



tu tis tu et e mit tet do mi nusex si on: Do mi na

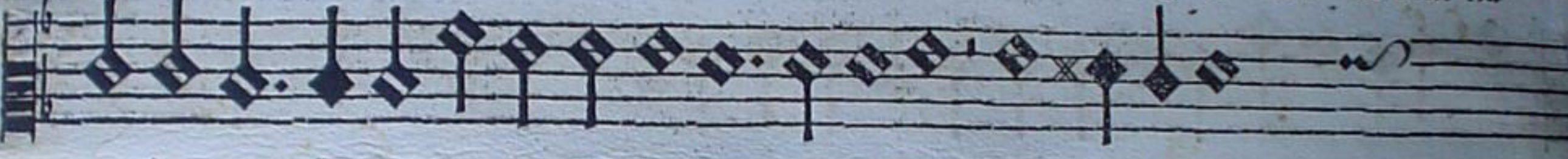

re in me di o i ni mi corum tu orum. tu o

TEN. ij.



Ixit dominus. Sede a dextris me is.

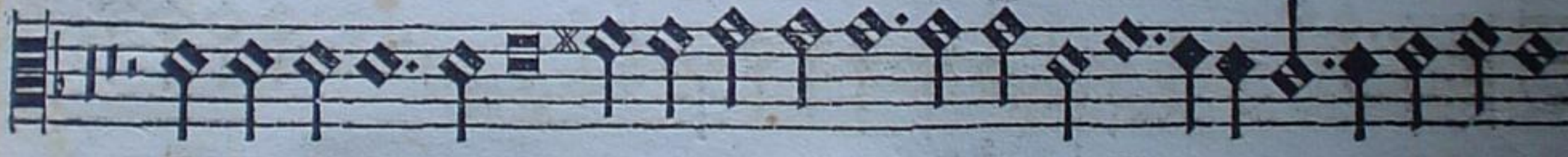

Virgam vir tu tis tu et e mit tet do mi nusex si-

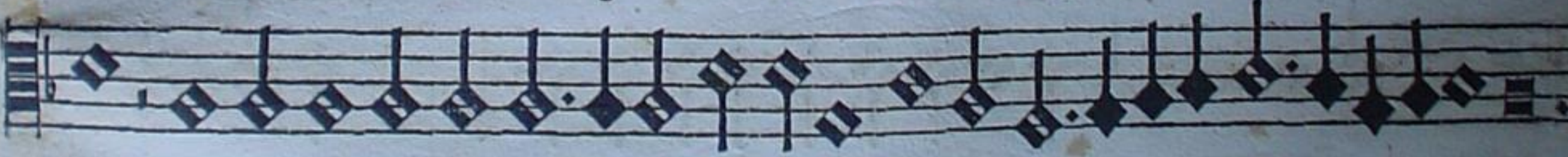

on: Do mi na re in me di o i ni mi co rum tu o

BASS. ij.

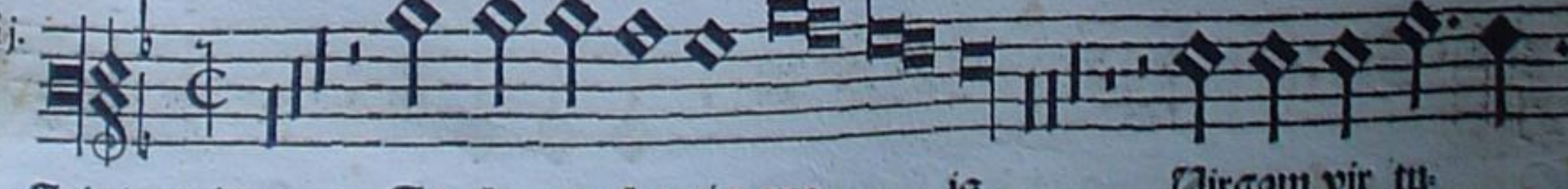

Ixit dominus. Se de a dextris me is. Virgam vir tu-

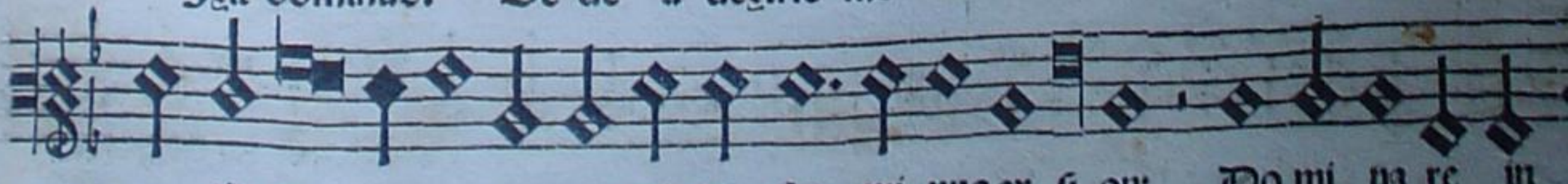

tis tu et e mit tet do mi nusex si on: Do mi na re in

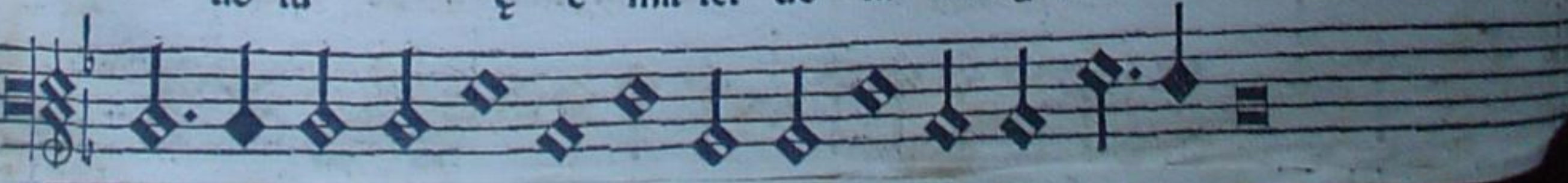

RESIDU

rum. In splendo ri bus sancto rum: ex v te ro Ju ra uit

domi nus et non pe ni te bit e um. Domi nus a dextris tu.

is a dextris tu is: confregit in di e i re su e re.

RESIDU

rum. In splendori bus sancto rum: ex v te ro Ju ra uit do

mi nus et non pe ni te bit e um do mi nus a dextris tu is a dextris

tu is: confre git in di e i re su e re.

RESIDU

rum. In splendo ri bus sancto rum: ex v te ro Ju ra uit

do minus et non pe ni te bit e um do minus a dextris

tu is a dextris tu is: confre git in di e i re su e re.

RESIDU

rum. In splendo ri bus sanctorum ex v te ro Ju ra uit do mi.

nus et non pe ni te bit e um do mi nus a de xtris tu is a

RESID.

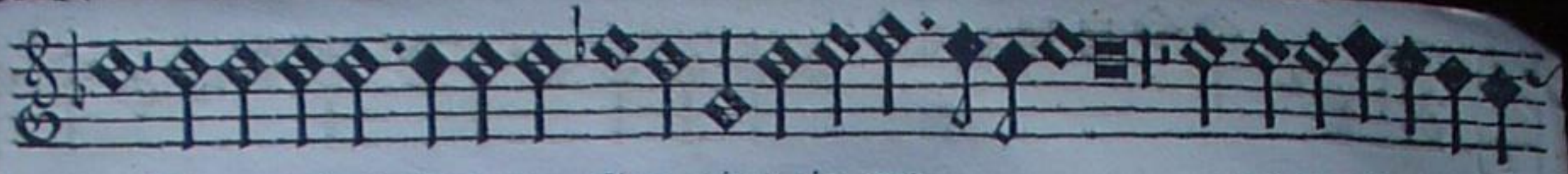

rum. Tecum princi pium in di e virtu tis tuę e ru te ro



an te lu ci ferum ge nu i te tu es sa cer dos in e ter num secundum

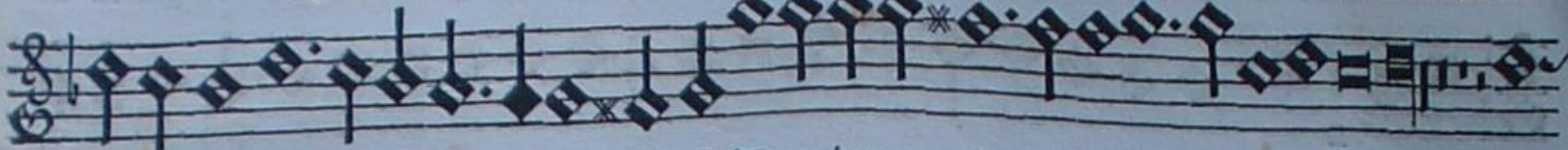

ordinem Adel chi sedech. Dominus a dextris tuis: a dextris tuis: Ju

RESID.



rum. Tecum princi pi um in di e virtu tis tu ę ex v te ro an te lu ci se



rum genu i te: tu es sa cer dos in ę ter

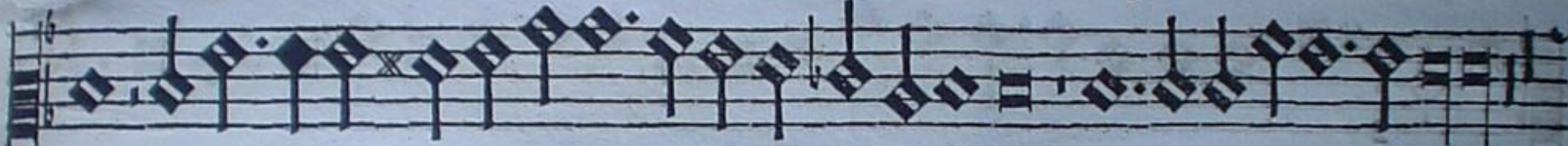

num se cundum or dinem Adel chi sedech. Dominus a dextris tuis:



rum. Tecum princi pi um in di e virtutis tu ę ex v. te ro an te lu ci se

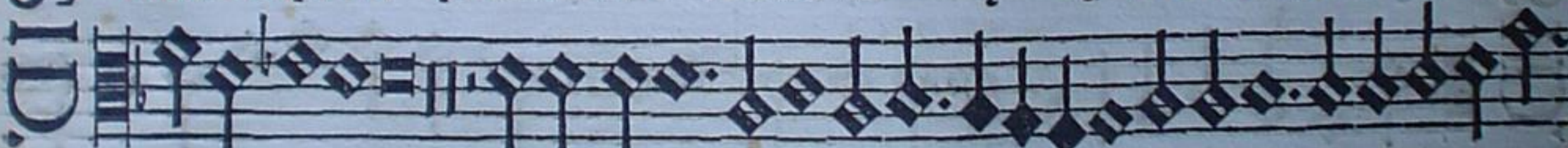

rum ge nu i te tu es sa cer dos in ę ter num se cun dum ordinem Adel

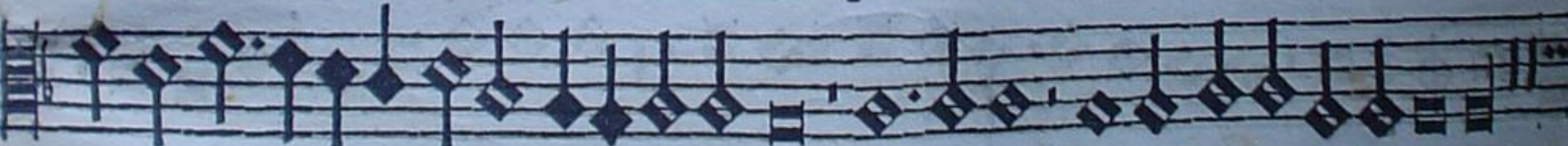

chi sedech. Domi nus Dominus a dextris tuis

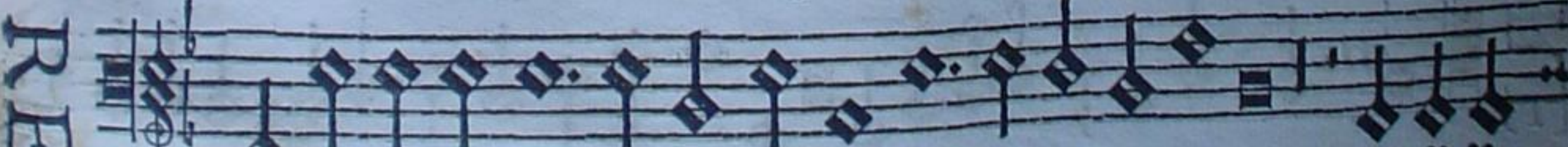

rum. Tecum prin ci pi um in di e vir tu tis tu ę ex v te

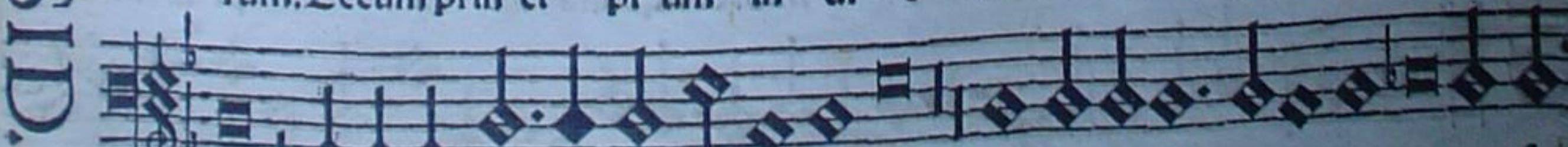

ro an te lu ci se rum ge nu i te tu es sa cer dos in ę ternum se

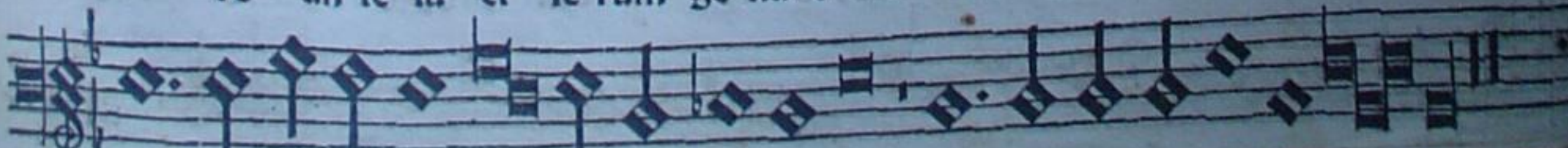

cundum or di nam Adel chi sedech. Domi nus

RESID.

ges. implebit ru i nas:conquassa bit ca pi ta in ter ra multo.

rum. in vi a bi bit: propte re a e gal ta uit

RESID.

ca put. Glori a pa tri et fi li o: Et Spiri tu i san cto.

RESID.

ges. imple bit ru i nas:conquassa bit ca pi ta in ter ramal

to rum. in vi a bi bit: propte re a e gal ta uit ca

RESID.

put. Glori a pa tri et fi li o: Et Spiri tu i san cto.

RESID.

ges. imple bit ru i nas:conquas sa bit ca pi ta in ter ra mul

to rum. in vi a bi bit pro pte re a e gal ta uit

RESID.

ca put. Glori a pa tri et fi li o: Et Spiri tu i san cto.

RESID.

ges. implebit ru i nas:conquassa bit ca pi ta in ter

ra multo rum. in vi a bi bit: propte re a e gal ta uit

RESID.

di ca bit in na ti o ni bus imple bit ru i

nas: De torren te in vi a bibit: propte re a e gal tauit ca

put. Glori a pa tri et fi li o: EtSpiri tu i san

RESID.

In di ca bit in na ti o ni bus im ple bit ru i nas: De torren te in

vi a bi bit: propte re a e gal ta uit caput. ca

put. Glo ri a pa tri et fi li o: EtSpiri tu i san

RESID.

In di ca bit in na ti o ni bus im ple bit ru i nas: Detor

ren te in vi a bi bit propte re a e gal ta uit

ca put. Glo ri a pa tri et fi li o: EtSpiri tu i san

RESID.

In di ca bit in na ti o nibus implebit ru i nas: Detor

ren te in vi a bi bit: propte re a e gal ta uit

ca put. Glo ri a pa tri et fi li o: EtSpiri tu i san

RESID.



et spi ri tu, et spi ri tui et spi ri tui san cto. Si cut e rat in prin-

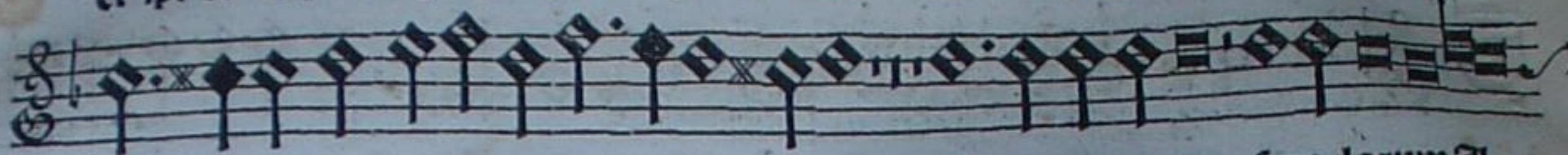

ci pi o et nunc et sem per: Et in se cu la se cu lo rum, A



men. se cu lo rum, Amen. A

men.



RESID.

et spi ri tu et spi ri tu i san cto. Si cut e

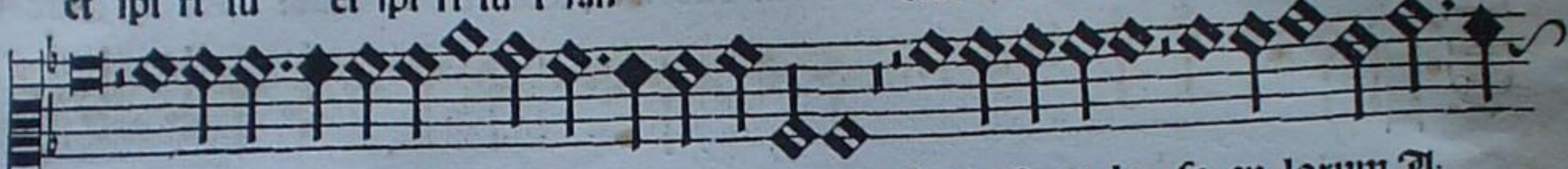

rat in princi pi o et nunc et sem per: Et in se cu la se cu lo rum, A

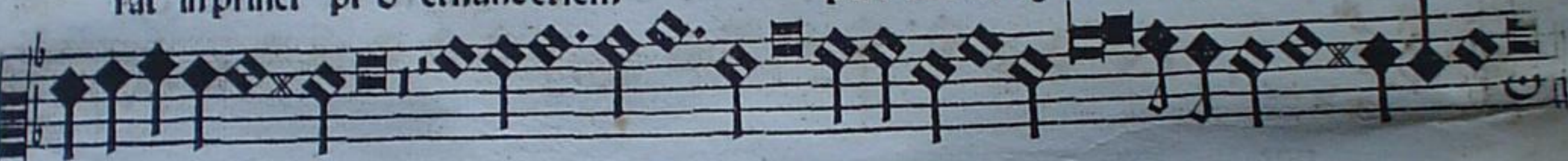

men. se cu lo rum, A

men. S

RESID.

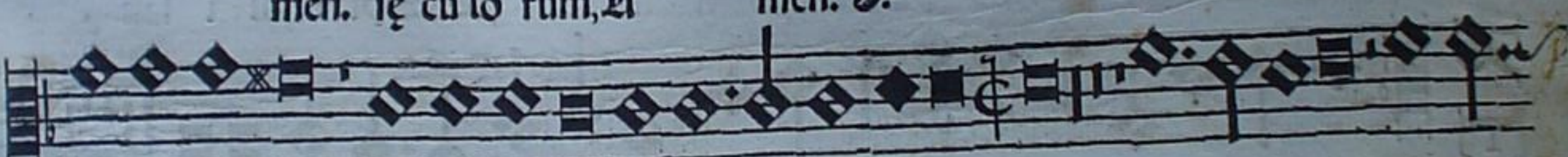

et spi ri tu et spi ri tu et spi ri tu i san cto. Si cut e rat in prin-

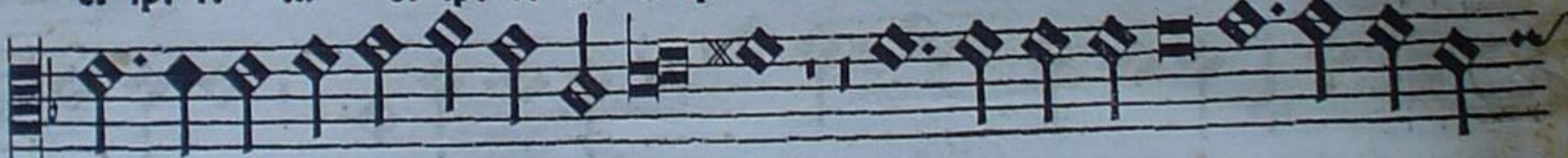

ci pi o et nunc et sem per: Et in se cu la se cu lo rum,

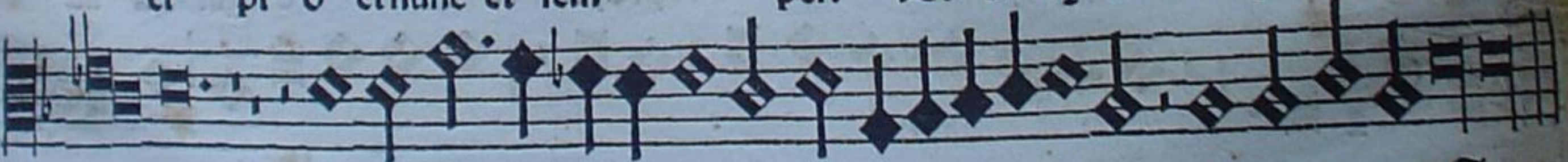

A men. S

se cu lo rum, Amen.

RESID.



et spi ri tu et spi ri tu i san cto. Sicut e rat

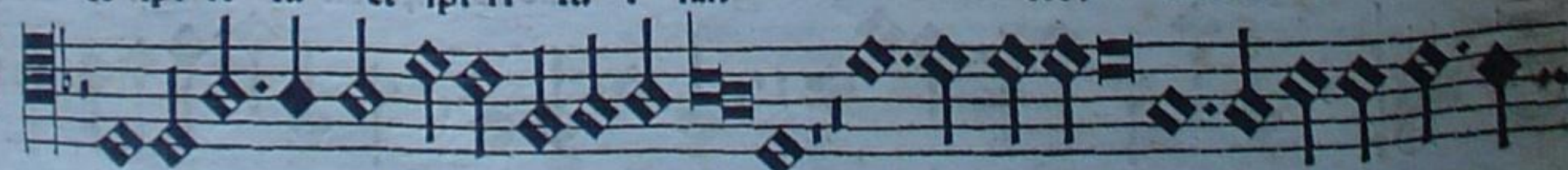

in princi pi o et nunc et sem per: Et in se cu la se cu lo rum, A

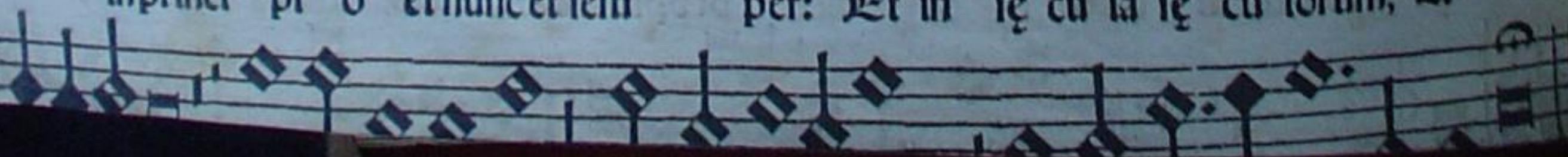

RESID.

cto. et spi ri tu, et spi ri tu i san cto. Si cut e
 rat in princi pio et nunc et semper: se cu lo rum
 Amen. Amen.

RESID.

cto. et spi ri tu et spi ri tu i san cto. Si cut e
 rat in princi pio et nunc et sem per: se
 men. se cu lo rum, Amen.

RESID.

cto. et spi ri tu et spi ri tu i san cto. Si cut e rat in prin ci pi
 o et nunc et sem per: Et in se cu la se cu lo rum,
 se cu lo rum, Amen.

RESID.

cto. et spi ri tu et spi ri tu i san cto. Si cut e
 rat in princi pio et nunc et semper: se cu lo rum, A.



Laudate pu e ri do minum: lau da te no men do mi ni. Et so lis or tu vsque ad oc

ca sum: vsque ad occasum: lauda bi le nomen lauda bi le nomendo mi ni.

CAN. ij.



Laudate pu e ri dominum lau da te nomendo mini. Et so lis or tu vsque ad oc ca sum.

lau da bi le lauda bi le nomen do mi ni.

Laudate no mendo mi ni. Et so lis or tu vsque ad oc ca sum: lau da bi le lauda bi le nomen do mi ni.

ALTUS.



Laudate no mendo mi ni. Et so lis or tu vsque ad oc ca sum: ad oc ca sum: lau da bi le lauda bi le no mendo mi ni.

TENOR.



Laudate no mendo mi ni. vsque ad oc ca sum: lauda bi le lauda bi le

vsque ad oc ca sum: lauda bi le lauda bi le



Et no mendo mi ni be ne di ctum: ex hoc
 nuncet vsque in se culum. lau da bi le lau da bi
 le no men do mi ni.

ALT. ij.



Et nomen do mi ni be ne dictum: ex hoc nuncet
 vsque in se cu lum. in se cu lum. lau da bi le lau
 da bi le no mendo mi ni.

TEN. ij.



Et nomen do mi ni be ne di
 ctum: ex hoc nuncet vsque in se culum: lau da bi le
 no men do mi ni.

BASSVS.



Et nomen do mi ni: be ne
 di ctum: ex hoc nunc et vsque in se cu lum in se
 cu lum.



A cel sus su per omnes gentes do mi nus: et
 su per ce los glo ri a e ius. *Tacet.*

CAN. ij.



A cel sus su per omnes gentes do mi nus: et su per
 ce los glo ri a e ius. glo ri a e ius. *Quis sicut dominus, Tacet.*

ALTUS.



A cel sus su per om nes gen tes do mi nus: et su per
 ce los glo ri a e ius. glo ri a e ius. *Quis sicut, Tacet.*

TENOR TACET.

Quis sicut dominus, Tacet.



Q. *Uis si cut do mi nus De us no ster qui in al-
 tis ha bi tat: et hu mi li a re spi cit hu mi-
 li a re spi cit in ce lo et in ter ra.*

ALT. ij.



ALT. *Uis si cut do mi nus De us nos ter qui in al tis ha-
 bi tat: et hu mi li a re spi cit in ce-
 lo et in ter ra.*

TEN. ij.



TEN. *Uis si cut do mi nus De us no ster qui in al-
 tis ha bi tat: et hu mi li a-
 re spi cit in ce lo et in ter ra.*

BASSVS.



BASSVS. *Uis si cut do mi nus De us nos ter qui in al tis
 ha bi tat: et hu mi li a re spi cit in ce lo*



Et scitans a terra in nopem: et de ster co-

re: ut col lo cet e um cumprinci pi bus: cumprin

ci pi bus po pu li su i. matrem fi li o rum le tan-

CAN. ij.



Et scitans a terra in nopem: et de ster co re ut col lo-

cet e um cumprinci pi bus: cumprinci pi bus: po pu li su i.

matrem fi li o rum le tan-

ALTUS.



Et scitans a terra in nopem: et de ster co re ut collo-

cet e um cumprinci pi bus: cumprinci pi bus po pu li su i. matrem

fi li o rum le tan-

TENOR.



Et scitans a terra in nopem: et de

ster co re ut col lo cet e um cumprinci pi bus: cumprinci pi bus po

pu li su i. matrem fi li o rum le tan-



Suscitans. Et de ster core e ri gens pauperem. Qui ha bi
 ta re fa cit ste ri lem in do mo: ma trem
 fi li o rum le tan tem. ma trem fi li o rum le tan

ALT. ij.



Suscitans. Et de ster core e ri gens pau pe rem. Qui ha bi
 ta re fa cit ste ri lem in do mo: matrem fi li o rum le
 tan tem. le tan tem. matrem fi li o rum le tan

TEN. ij.



Suscitans. Et de ster core e ri gens pau perem. Qui ha bi ta re fa cit
 ste ri lem in do mo ma trem fi li o rum le
 tan tem. le tan tem. matrem fi li o rum le tan

BASSVS.



Suscitans. Et de ster core e ri gens pauperem: Qui ha bi
 ta re fa cit ste ri lem in do mo matrem fi li o rum le

RESID.

tem. Glori a pa tri et fi li o: Et Spi ri tu i san cto. Et spi ri

tu et spi ri tu i san cto. Si cut e rat et in se cu la se cu

lorum, Amen. se cu lo rum, A men. A men.

RESID.

tem. Glori a pa tri et fi li o: Et Spi ri tu i san cto. S

Et Spi ri tu i san cto. Si cut e rat et in se cula se cu lo

rum, Amen. se cu lo rum, A men, A men.

RESID.

tem. Glo ri a pa tri et fi li o: Et Spi ri tu i san cto. Et Spi ri

tu i san cto. Si cut e rat et in se cu la se cu

lo rum, A men. se cu lo rum, Amen. S

RESID.

tem. Glori a pa tri et fi li o: Et Spi ri tu i san cto. S Et

spi ri tu i san cto. Si cut e rat et in se cu la se cu lo rum,

RESID.

tem. : Glori a pa tri et fi li o: Et Spi ri tu i san cto. S

RESID.

Si cut e rat in prin ci pi o et nunc et sem per:

RESID.

et in se cu la se cu lo rum, Amen. se culorum, Amen. A men.

RESID.

tem. Glori a pa tri et fi li o: Et Spi ri tu i san cto. S

RESID.

Si cut e rat in prin ci pi o et nunc et

RESID.

semper: et in se cu la se culorum, Amen. se cu lo rum, Amen, Ame. S

RESID.

tem. Glo ri a pa tri et fi li o: Et Spi ri tu i san cto. S

RESID.

Sicut e rat in prin ci pi o et nunc et sem per: et in

RESID.

se cu la se culo rum, A men. S



Nisi dominus, & edificaverit domum: in vanum laboraverunt qui edificaverunt.

stram vigilat, qui custodit eam.

CANTUS II.



Nisi dominus, & edificaverit domum: in vanum laboraverunt qui edificaverunt.

stram vigilat, qui custodit eam.

ALTUS.



Nisi dominus, & edificaverit domum: in vanum laboraverunt qui edificaverunt.

stram vigilat, qui custodit eam.

TENOR.



Nisi dominus, & edificaverit domum: in vanum laboraverunt qui edificaverunt.

stram vigilat, qui custodit eam.



Soprano
 In. in va num in va num la bo ra ue runt ni si do mi
 nus cu sto di e rit ci ui ta tem: frustra vi gi lat, qui custo dit
 am. qui custo dit e am.

ALT.



Alto
 In. in va num in va num la bo ra ue runt ni
 si do mi nus cu sto di e rit ci ui ta tem: fru stra vi gi lat, qui custo dit
 am. qui custo dit e am.

TEN.



Tenor
 In. in va num in va num la bo ra ue runt ni
 si do mi nus cu sto di e rit ci ui ta tem: frustra vi gi lat, qui cu
 sto dit e am. qui custo dit e am.

BASSVS.



Bass
 In. in va num in va num la bo ra ue runt ni si do mi
 nus cu sto di e rit ci ui ta tem: frustra vi gi lat qui custo dit

CANTVS.

NISI DOMINVS, OCTO VOCIBVS.



Al num est vo
 te lucem sur
 ge re: sur gi te sur gi te
 bis an
 ris panem
 ri tis qui mandu ca
 post quam sede
 ris.

Cum dederit, Tacet.



CAN. ij.

Al num est vo
 ge re: sur gi te sur gi te post qua se de
 ri tis qui mandu
 ca
 tis panem
 do lo ris.

Cum dederit, Tacet.



ALTVS.

Anum est vobis an te lu cem sur
 ge re:
 sur gi te sur gi te post qua se de
 ri tis, qui mandu ca tis panem doloris.

Cum dederit, Tacet.

TENOR TACET.

Cum dederit, Tacet.



Um de de rit di le ctis su is somnum: ecce here di tas do mi
ni si cut sa git te in ma nu poten

ris: i ta fi li j ex cul so rum. Vanum, Tacet.



ALT. ij. Um de de rit di le ctis su is som num: ec ce ec ce he re di

tas do mini fi li j merces fructus ventris: si cut sa git te in manu po

ten ris: i ta fi li j ex cul so rum. Vanum, Tacet



TEN. ij. Um de de rit di lectis su is som num: ecce ecce he

re di tas do mini fi li j merces fructus ven tris. si cut sa git

te in manu poten tis: i ta fi li j ex cul so rum.



BASSVS. Um dederit. di le ctis su is somnum: ec ce ec ce he re di tas do

mi ni fi li j merces fructus ven tris. si cut sa git



E a tus vir Be a tus vir qui im pleuit non confun
de tur non confun de tur cum lo que tur i ni mi cis

su is in por.
CAN. ij.



E a tus vir Be a tus vir qui im ple uir non confun
de tur non confun de tur cum lo que tur i ni mi cis i ni

mi cis su is in por.
ALTUS.



E a tus vir Be a tus vir qui im ple uir non
con fun de tur non confun de tur cum lo que tur i ni mi

cis i ni mi cis su is in por.
TENOR.



E a tus vir Be a tus vir qui im ple uir non
confunde tur non confun de tur cum lo que tur i ni mi cis



E a tus vir Be a tus vir qui im ple uit de si de ri um
 su um ex ip sis: non confun de tur cum lo que-

tur i ni mi cis su is in por-



E a tus vir Be a tus vir qui im ple uit de si de
 ri um su um ex ip sis: non confun de tur cum lo que tur i ni mi

cis i ni mi cis su is in por-



E a tus vir Be a tus vir qui im ple uit de si de
 ri um su um ex ip sis: non con fun de tur cum lo que

tur i ni mi cis su is i ni mi cis su is in por-



E a tus vir Be a tus vir qui im ple uit de si de ri um
 su um ex ip sis: non confun de tur cum lo que-

tur i ni mi cis i ni mi cis su is in por-

RESID.

ta, non confun de tur cum lo que tur i ni mi
cis su is in por ta. Glori a pa tri et fi li o: Et Spiri tu i fan-

RESID.

ta, non confun de tur non confun detur cum loque tur i ni mi
cis i ni mi cis su is in por ta. Glori a pa tri et fi li.

RESID.

o: Et Spiri tu i fan.
ta, non confun de tur non confun de tur cum lo quetur i ni mi
cis i ni micis su is in por ta. Glori a pa tri et fi li.

RESID.

o: Et Spiri tu i fan.
ta, non confun de tur, non confun detur, cum lo quetur i ni micis
su is in por ta. Glori a pa tri et

RESID.

ta, non confun de tur i ni mi cis fu.

RESID.

is in por ta. Glori a pa tri et fi li o:

RESID.

Et Spiri tu i san.

RESID.

ta, non confun de tur non confun detur i ni mi cis i ni micis.

RESID.

fu is in por ta. Glori a pa tri et fi li o:

RESID.

Et Spiri tu i san.

RESID.

ta, non confun de tur non confun de tur i ni micis fu is i ni.

RESID.

micis fu is in por ta. Glo ri a pa tri et fi li o:

RESID.

Et Spiri tu i san.

RESID.

ta, non confun de tur, non confun detur, i ni mi cis i ni.

RESID.

micis fu is in por ta. Glori a pa tri et fi li o:

CANTVS. NISI DOMINVS, OCTO VOCIBVS.

RESID.

cto. Si cut e rat et nunc et semper: Et in se cu la se cu lo
 rum, Al men. se cu lo rum, a men. S

RESID.

cto. Si cut e rat et nunc et sem per: Et in se cu
 la se cu lo rum, Amen. se cu lo rum, amen. S

RESID.

cto. Si cut e rat et nunc et semper: Et in
 se cu la se cu lo rum, Al men. se cu lo rum,

RESID.

Amen. S
 cto. Si cut e rat et nunc et sem
 per: Et in se cu la se cu lo rum, Al

RESID.

cto. Si cut e rat in prin ci pi o et nunc et sem per: Et in
 se cu la se cu lo rum, A men. se cu lo rum, a men. S

RESID.

cto. Si cut e rat in princi pi o et nunc et semper: Et in
 se cu la se cu lo rum, A men. se cu lo rum, A
 men. S

RESID.

cto. Si cut e rat in prin ci pi o et nunc
 et semper Et in se cu la se cu lo rum, A men. S
 se cu lorum, A men.

RESID.

cto. Si cut e rat in princi pi o et nunc
 et semper: Et in se cu la se cu lo rum, A men. se cu lo rum.



Auda te do minum om nes gentes: omnes
 po pu li. Quo ni am con fir ma ta est su per
 nos mi se ri cor di a e ius: et

ALTVS,



Auda te do minum omnes gen tes: om nes
 po pu li. Quo ni am con fir ma ta est su per nos mi
 se ri cor di a e ius:

TENOR,



Auda te do mi num om nes gen tes:
 om nes po pu li. Quo ni am con fir ma ta est su
 per nos mi se ri cor di a e ius: et

BASSVS,



Auda te do minum om nes gentes: om nes po pu li.
 Quo ni am con fir ma ta est su per nos mi se ri cor di



Laudate. Omnes gentes: lau da te e um om nes
 po pu li. mi se ri cor di a e ius: et
 ve ri tas do mi ni ma net in e ter.

ALT. ij.



Laudate. Omnes gentes: lau da te e um om nes po
 pu li. mi se ri cor di a e ius: et ve ri tas do mi ni ma net
 in e ter.

TEN. ij.



Laudate. Omnes gentes: lau da te e um om nes
 po pu li. mi se ri cor di a e ius: et ve ri tas
 do mi ni ma net in e ter.

BAS. ij.



Laudate. Omnes gentes: lau da te e um om nes po pu
 li. mi se ri cor di a e ius: et ve ri tas do mi ni

ANTVS. LAVDATE DOMINVM, OCTO VOCIBVS.

ve ri tas do mi ni ma net in e ter num.

Glori a pa tri et fi li

o: Et Spi ri tu i san cto.

et ve ri tas do mi ni ma net in e ternum ma net in e ternum.

in e ter num. Glori a pa tri et fi li o: Et Spi ri

tu i san cto. Et Spi ri tu i san

ve ri tas do mi ni ma net in e ter num. ma net in e ternum.

manet in e ter num. Glori a pa tri et

fi li o: Et Spi ri tu i san cto. Et Spi ri tu i san cto. i san

ve ri tas do mi ni ma net in e ternum. ma net in e ternum.

Glori a pa tri et fi li o: Et Spi ri

RESID

RESID

RESID

RESIT

RESID.

num. et ve ri tas do mi ni ma net in & ter num. ma net

RESID.

ter num. Glori a pa tri et fi

RESID.

li o: Et Spi ri tu i san cto. Et Spi ri tu i san

num. et ve ri tas do mi ni ma net in & ternum. ma

in & ternum. manet in & ter num. Glori a pa tri et

fi li o: Et Spi ri tu i san cto. Et Spi ri tu i

num. et ve ri tas do mi ni ma net in & ternum. ma net in &

ternum. Glori a pa tri et fi li o:

Sicut e rat et nunc et sem

per: Et in se cu la se cu lorum, A

A men:

cto. Si cut e rat et nunc et sem per: Et in se cu la se cu lo

rum, A men, A men. se cu lo rum, Amen.

cto. Sicut e rat et nunc et sem per: Et in se cu la

se cu lorum, A men. S

se cu lo rum, A men.

RESIST Sicut e rat et nunc et sem per: Et

se cu la se cu lo rum, A men. se cu lorum, A men.

num. ma nec
pa tri et
net in e ter
fi
ri tu i san
i. ma
patri et
Et Spiri tu
ma nec
ri et fi li

SI

Si cut e in princi pi o et nunc et sem
per: Et in se cu la se cu
men. 

cto. Si cut e rat in princi pi o et nunc et
se cu la se cu lo rum, A men. se cu lo rum, Amen

Si cut e rat in princi pi o et nunc et sem
in se cu la se cu lo rum, Amen. se cu lo rum

A men.

Si cut e rat in prin ci pi o et nunc et sem
per: Et in se cu la se cu

ANTVS. LAVDATE DOMINVM, OCTO VOCIBVS.

INDEX HYMNORVM
TOTIVS ANNI

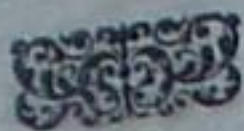

Aduentu Domini pag.	2	de Sancto Michael	100
ace Domini	8	in Festo omnium Sanctorum	104
ndibus	16	in Natali Apostolorum	110
ini	18	in Natali Apostolorum Tempore Paschali	116
adragesima.	22	de Vno Martyre	120
one.	26	de Pluribus Martyribus	124
	34	pro Martyribus Tempore Paschali	130
	49	de Confessoribus	132
	48	de Virginibus	136
	52	pro Martyre tantum et pro nec Virgine nec	
	58	+ Martyre <i>En el de S. Isabel esta etc</i>	140
	60	in Dedicatione Ecclesie	142
	66	de Corpore Christi, More Hispano	146

INDEX PSALMORVM
OCTO VOCIBVS.

Dixit Dominus	152
Laudate Dominum <i>puer</i>	160
Nisi Dominus	168
Laudate Dominum omnes gentes	178

FINIS.

ROMAE,

Apu Franciscum Sanctum.

M. D. LXXXI.