PAUL JUON

MOMENTS LYRIQUES

OP. 56

à
mon
Ama

1. MENUET	M. 1.20	6. NOSTALGIE (VALSE LENTE)	M. 1.20
2. ÉLÉGIE	„ —.60	7 ÉTUDE	„ 1.20
3. INTERMEZZO	„ —.60	8. BERCEUSE	„ 1.20
4. INTIMITÉ	„ 1.20	9. CORTÈGE	„ 1.20
5 BAGATELLE	„ —.60	10. CHANT RUSSE (VARIATIONS)	„ 1.50

SCHLESINGER'SCHE BUCH-& MUSIKHDLG.
(ROB. LIENAU) • BERLIN
CARL HASLINGER, WIEN

THE BOSTON MUSIC CO.
SOLE AGENTS

Aufführungsrecht vorbehalten

Menuet

Paul Juon Op. 56 No 1

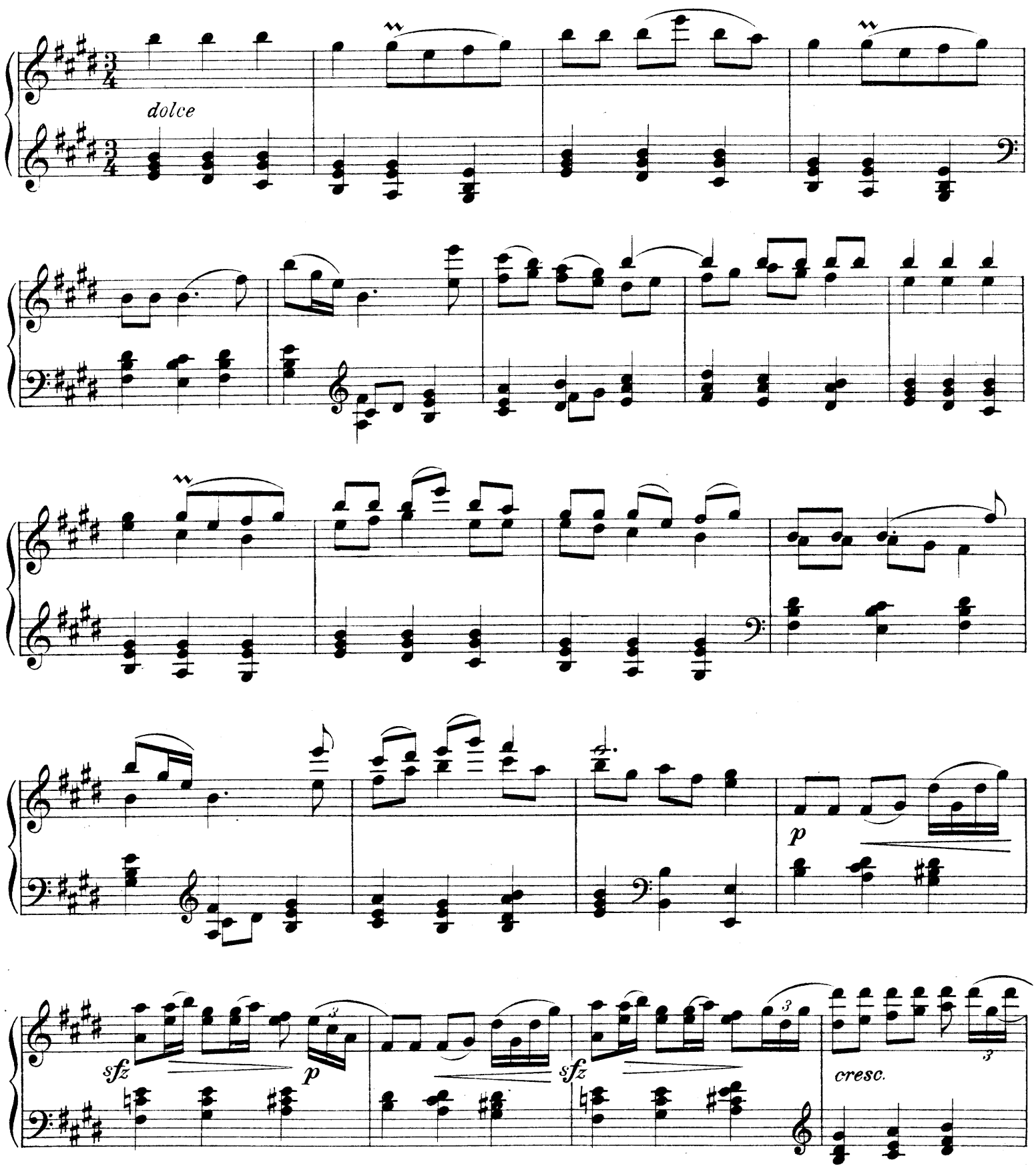

Copyright 1913 by Schlesinger'sche Buch- u. Musikhandlung (Rob. Lienau), Berlin

f

dolce

f

sfz

p

f

sfz

p

pp

poco cresc.

sfz *p* *sfz* *cresc.*

f *dolce* *rall.* *f*

Stich und Druck von C. G. Röder G.m.b.H., Leipzig.

Leopold Godowsky
Klavierwerke

Sonate in Emoll M. 8.— n.

Walzermasken. 24 Confantasien im ¾ Takt. 4 Bände à M. 4.— n.
12 Einzelnummern à M. 1.20 bis 2.50 n.

Studien über die Etüden von **Fr. Chopin**

Eine Hochschule der modernen Klaviertechnik. Bisher erschienen 43 Nummern à M. 1.80 n.

Daraus: 15 Chopinstudien für die linke Hand allein in einem Band vereinigt M. 10.— n.

Renaissance. Freie Bearbeitungen alter Meisterstücke

Rameau

1.	Sarabande	M. 1.20 n.	
2.	Rigaudon	M. 1.20 n.	
3.	Menuett Amoll	M. 1.50 n.	
4.	Menuett Gmoll	M. 1.50 n.	
5.	Elegie	M. 1.20 n.	
6.	Tambourin	M. 1.20 n.	
13.	Sarabande Amoll	M. 1.20 n.	
14.	Musette en Rondeau . . .	M. 1.20 n.	
15.	Gavotte	M. 1.50 n.	
7.	Menuett von Schobert . . .	M. 1.20 n.	
8.	Pastorale von Corelli . . .	M. 1.20 n.	
9.	Sarabande von Lully . . .	M. 1.20 n.	
10.	Courante von Lully	M. 1.20 n.	
11.	Le Caquet von Dandrieu . .	M. 1.20 n.	
12.	Gigue von Loeilly	M. 1.50 n.	
19.	Konzert-Allegro von Scarlatti	M. 1.50 n.	

Band I: Nr. 1—6, Band II: Nr. 7—12 . . . . . à M. 4.50 n.

Konzertparaphrasen über Werke von **C. M. von Weber**

1. Momento capriccioso, op. 12 . M. 3.— n.
2. Perpetuum mobile, op. 24a . M. 3.— n.
3. Aufforderung zum Tanz, op. 65 M. 4.— n.

Kadenzen zu berühmten Klavierkonzerten

1. Beethoven, Klavierkonzert Nr. 4, Gdur . . . . . M. 1.80 n.

Verlag der Schlesinger'schen Buch- u. Musikhandlung (Rob. Lienau) in Berlin
Wien. Carl Haslinger gdm. Tobias.
T. 168.

PAUL JUON

MOMENTS LYRIQUES

OP. 56

à
mon
Ama

1. MENUET	M. 1.20	6. NOSTALGIE (VALSE LENTE)	M. 1.20
2. ÉLÉGIE	„ —.60	7. ÉTUDE	„ 1.20
3. INTERMEZZO	„ —.60	8. BERCEUSE	„ 1.20
4. INTIMITÉ	„ 1.20	9. CORTÈGE	„ 1.20
5. BAGATELLE	„ —.60	10. CHANT RUSSE (VARIATIONS)	„ 1.50

SCHLESINGER'SCHE BUCH-& MUSIKHDLG.
(ROB. LIENAU) • BERLIN
CARL HASLINGER, WIEN

Aufführungsrecht vorbehalten

Elégie

Paul Juon Op. 56 No 2

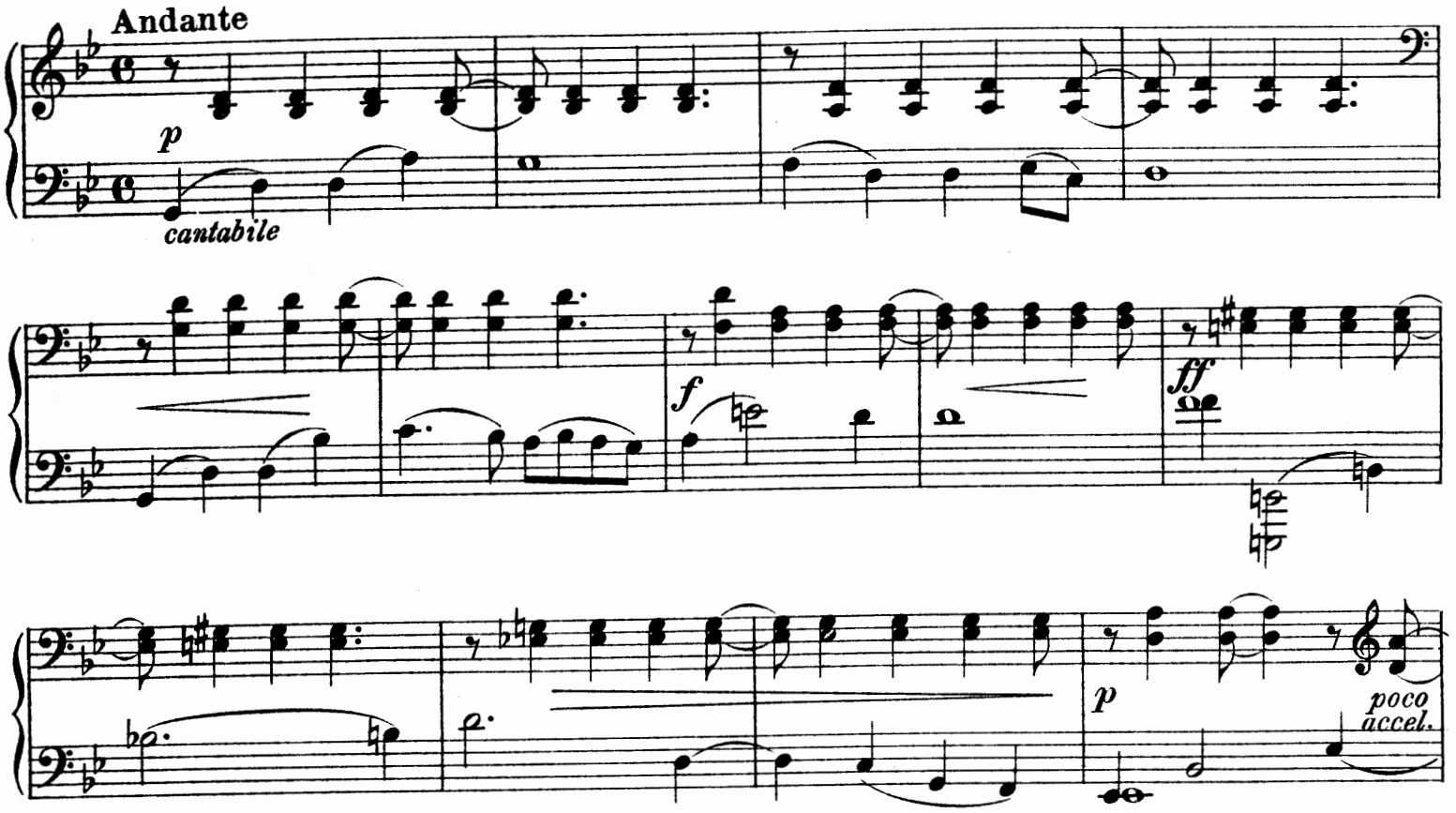

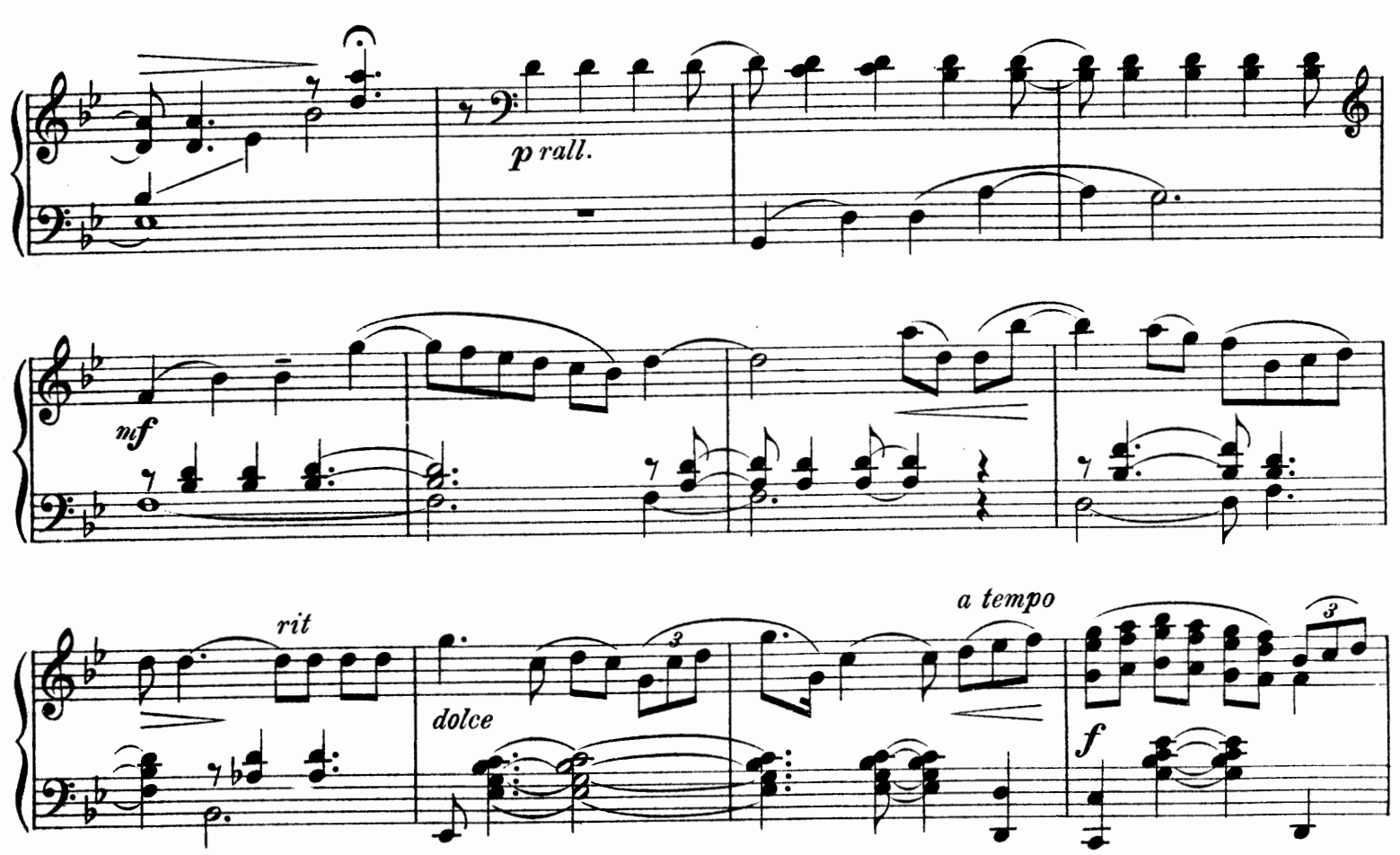

Copyright 1913 by Schlesinger'sche Buch- u. Musikhandlung (Rob. Lienau), Berlin
S. 9809 (2)

3

ad lib.

rall.

a tempo

p

f

sfz

f

p poco accel.

rall.

p

Ped.

S. 9809 (2)

Stich und Druck von C. G. Röder G.m.b.H., Leipzig.

Leopold Godowsky
Klavierwerke

Sonate in Emoll M. 8.— n.

Walzermasken. 24 Confantasien im ¾ Takt. 4 Bände à M. 4.— n.
12 Einzelnummern à M. 1.20 bis 2.50 n.

Studien über die Etüden von **Fr. Chopin**

Eine Hochschule der modernen Klaviertechnik. Bisher erschienen 43 Nummern à M. 1.80 n.

Daraus: 15 Chopinstudien für die linke Hand allein in einem Band vereinigt M. 10.— n.

Renaissance. Freie Bearbeitungen alter Meisterstücke

Rameau

1. Sarabande	M. 1.20 n.
2. Rigaudon	M. 1.20 n.
3. Menuett Amoll	M. 1.50 n.
4. Menuett Gmoll	M. 1.50 n.
5. Elegie	M. 1.20 n.
6. Tambourin	M. 1.20 n.
13. Sarabande Amoll	M. 1.20 n.
14. Musette en Rondeau . . .	M. 1.20 n.
15. Gavotte	M. 1.50 n.
7. Menuett von Schobert . . .	M. 1.20 n.
8. Pastorale von Corelli . . .	M. 1.20 n.
9. Sarabande von Lully . . .	M. 1.20 n.
10. Courante von Lully	M. 1.20 n.
11. Le Caquet von Dandrieu . .	M. 1.20 n.
12. Gigue von Loeilly	M. 1.50 n.
19. Konzert-Allegro von Scarlatti	M. 1.50 n.

Band I: Nr. 1—6, Band II: Nr. 7—12 . . . . . à M. 4.50 n.

Konzertparaphrasen über Werke von **C. M. von Weber**

1. Momento capriccioso, op. 12 . M. 3.— n.
2. Perpetuum mobile, op. 24a . M. 3.— n.
3. Aufforderung zum Tanz, op. 65 M. 4.— n.

Kadenzen zu berühmten Klavierkonzerten

1. Beethoven, Klavierkonzert Nr. 4, Gdur . . . . . M. 1.80 n.

Verlag der Schlesinger'schen Buch- u. Musikhandlung (Rob. Lienau) in Berlin
Wien. Carl Haslinger gdm. Tobias.
T. 168.

PAUL JUON

MOMENTS LYRIQUES

OP. 56

à
mon
Ama

1. MENUET	M. 1.20	6. NOSTALGIE (VALSE LENTE)	M. 1.20
2. ÉLÉGIE	„ —.60	7. ÉTUDE	„ 1.20
3. INTERMEZZO	„ —.60	8. BERCEUSE	„ 1.20
4. INTIMITÉ	„ 1.20	9. CORTÈGE	„ 1.20
5 BAGATELLE	„ —.60	10. CHANT RUSSE (VARIATIONS)	„ 1.50

SCHLESINGER'SCHE BUCH-& MUSIKHDLG.
(ROB. LIENAU) • BERLIN
CARL HASLINGER, WIEN

THE BOSTON MUSIC CO.
SOLE AGENTS
BOSTON, MASS.

Aufführungsrecht vorbehalten

Intermezzo

(Basson et Flûte)

Paul Juon Op. 56 No 3

Poco marziale

f

pp

f

8

p

mf

poco rit.

pp

mf a tempo

sfz

f

Copyright 1913 by Schlesinger'sche Buch- u. Musikhandlung (Rob. Lienau), Berlin

S. 9809 (3)

8

f

8

dimin.

p

pesante

p

f

poco rit.

p

pp

S. 9809 (3)

Stich und Druck von C. G. Röder G.m.b.H., Leipzig.

Leopold Godowsky
Klavierwerke

Sonate in Emoll M. 8.— n.

Walzermasken. 24 Confantasien im ¾ Takt. 4 Bände à M. 4.— n.
12 Einzelnummern à M. 1.20 bis 2.50 n.

Studien über die Etüden von **Fr. Chopin**

Eine Hochschule der modernen Klaviertechnik. Bisher erschienen 43 Nummern à M. 1.80 n.

Daraus: 15 Chopinstudien für die linke Hand allein in einem Band vereinigt M. 10.— n.

Renaissance. Freie Bearbeitungen alter Meisterstücke

Rameau

1.	Sarabande . . . . . M. 1.20 n.	7.	Menuett von Schobert . . . M. 1.20 n.
2.	Rigaudon . . . . . M. 1.20 n.	8.	Pastorale von Corelli . . . M. 1.20 n.
3.	Menuett Amoll . . . . . M. 1.50 n.	9.	Sarabande von Lully . . . M. 1.20 n.
4.	Menuett Gmoll . . . . . M. 1.50 n.	10.	Courante von Lully . . . . M. 1.20 n.
5.	Elegie . . . . . M. 1.20 n.	11.	Le Caquet von Dandrieu . . M. 1.20 n.
6.	Cambourin . . . . . M. 1.20 n.	12.	Gigue von Loeilly . . . . . M. 1.50 n.
13.	Sarabande Amoll . . . . . M. 1.20 n.	19.	Konzert-Allegro von Scarlatti M. 1.50 n.
14.	Musette en Rondeau . . . M. 1.20 n.		
15.	Gavotte . . . . . M. 1.50 n.		

Band I: Nr. 1—6, Band II: Nr. 7—12 . . . . . à M. 4.50 n.

Konzertparaphrasen über Werke von **C. M. von Weber**

1. Momento capriccioso, op. 12 . M. 3.— n.
2. Perpetuum mobile, op. 24a . M. 3.— n.
3. Aufforderung zum Tanz, op. 65 M. 4.— n.

Kadenzen zu berühmten Klavierkonzerten

1. Beethoven, Klavierkonzert Nr. 4, Gdur . . . . . M. 1.80 n.

Verlag der Schlesinger'schen Buch- u. Musikhandlung (Rob. Lienau) in Berlin
Wien. Carl Haslinger gdm. Tobias.
T. 168.

PAUL JUON

MOMENTS LYRIQUES

OP. 56

à mon Ama

1. MENUET	M. 1.20	6. NOSTALGIE (VALSE LENTE)	M. 1.20
2. ÉLÉGIE	„ .60	7. ÉTUDE	„ 1.20
3. INTERMEZZO	„ .60	8. BERCEUSE	„ 1.20
4. INTIMITÉ	„ 1.20	9. CORTÈGE	„ 1.20
5. BAGATELLE	„ .60	10. CHANT RUSSE (VARIATIONS)	„ 1.50

SCHLESINGER'SCHE BUCH-& MUSIKHDLG.
(ROB. LIENAU) • BERLIN
CARL HASLINGER, WIEN

THE BOSTON MUSIC CO.
SOLE AGENTS
BOSTON, MASS.

Aufführungsrecht vorbehalten

Intimité

Paul Juon Op. 56 No 4

Amoroso

p *con molto espressione*

poco rit. *a tempo* *mf*

poco rit. *mf a tempo*

poco rit. *dolce*

Copyright 1913 by Schlesinger'sche Buch- u. Musikhandlung (Rob. Lienau), Berlin
S. 9809 (4)

Poco animato

pp

sfz

poco f

cresc.

f

8

pp

una corda

8

sfz

p *cresc.*

tre corda

f rit.

pesante

p

rit.

Tempo primo

dolcissimo

una corda

mf

rit.

a tempo

ppp

mf

poco rit.

meno f

p

smorzando

ppp

S. 9809 (4)

Stich und Druck von C. G. Röder G.m.b.H., Leipzig.

Leopold Godowsky
Klavierwerke

Sonate in Emoll M. 8.— n.

Walzermasken. 24 Confantasien im ¾ Takt. 4 Bände à M. 4.— n.
12 Einzelnummern à M. 1.20 bis 2.50 n.

Studien über die Etüden von **Fr. Chopin**

Eine Hochschule der modernen Klaviertechnik. Bisher erschienen 43 Nummern à M. 1.80 n.

Daraus: 15 Chopinstudien für die linke Hand allein in einem Band vereinigt M. 10.— n.

Renaissance. Freie Bearbeitungen alter Meisterstücke

Rameau

1.	Sarabande . . . . . M. 1.20 n.	7.	Menuett von Schobert . . . M. 1.20 n.
2.	Rigaudon . . . . . M. 1.20 n.	8.	Pastorale von Corelli . . . M. 1.20 n.
3.	Menuett Amoll . . . . . M. 1.50 n.	9.	Sarabande von Lully . . . M. 1.20 n.
4.	Menuett Gmoll . . . . . M. 1.50 n.	10.	Courante von Lully . . . . M. 1.20 n.
5.	Elegie . . . . . M. 1.20 n.	11.	Le Caquet von Dandrieu . . M. 1.20 n.
6.	Tambourin . . . . . M. 1.20 n.	12.	Gigue von Loeilly . . . . . M. 1.50 n.
13.	Sarabande Amoll . . . . . M. 1.20 n.	19.	Konzert-Allegro von Scarlatti M. 1.50 n.
14.	Musette en Rondeau . . . . M. 1.20 n.		
15.	Gavotte . . . . . M. 1.50 n.		

Band I: Nr. 1—6, Band II: Nr. 7—12 . . . . . à M. 4.50 n.

Konzertparaphrasen über Werke von **C. M. von Weber**

1. Momento capriccioso, op. 12 . M. 3.— n.
2. Perpetuum mobile, op. 24a . M. 3.— n.
3. Aufforderung zum Tanz, op. 65 M. 4.— n.

Kadenzen zu berühmten Klavierkonzerten

1. Beethoven, Klavierkonzert Nr. 4, Gdur . . . . . M. 1.80 n.

Verlag der Schlesinger'schen Buch- u. Musikhandlung (Rob. Lienau) in Berlin
Wien. Carl Haslinger gdm. Tobias.

PAUL JUON

MOMENTS LYRIQUES

OP. 56

à
mon
Ama

1. MENUET	M. 1.20	6. NOSTALGIE (VALSE LENTE)	M. 1.20
2. ÉLÉGIE	„ —.60	7. ÉTUDE	„ 1.20
3. INTERMEZZO	„ —.60	8. BERCEUSE	„ 1.20
4. INTIMITÉ	„ 1.20	9. CORTÈGE	„ 1.20
5. BAGATELLE	„ —.60	10. CHANT RUSSE (VARIATIONS)	„ 1.50

SCHLESINGER'SCHE BUCH-& MUSIKHDLG.
(ROB. LIENAU) • BERLIN
CARL HASLINGER, WIEN

THE BOSTON MUSIC C
SOLE AGENTS
BOSTON, MASS.

Aufführungsrecht vorbehalten

Bagatelle

Paul Juon Op. 56 No. 5

Moderato

f martellato

p

f

poco rit.

dimin.

poco tranquillo

p

a tempo

mf

cresc.

f

Copyright 1913 by Schlesinger'sche Buch- u. Musikhandlung (Rob. Lienau), Berlin

p

f

poco tranquillo

poco rit.

p

dimin.

a tempo

mf

p

rall.

S. 9809 (5)

Stich und Druck von C. G. Röder G.m.b.H., Leipzig.

Leopold Godowsky
Klavierwerke

Sonate in Emoll M. 8.— n.

Walzermasken. 24 Confantasien im ¾ Takt. 4 Bände à M. 4.— n.
12 Einzelnummern à M. 1.20 bis 2.50 n.

Studien über die Etüden von **Fr. Chopin**

Eine Hochschule der modernen Klaviertechnik. Bisher erschienen 43 Nummern à M. 1.80 n.

Daraus: 15 Chopinstudien für die linke Hand allein in einem Band vereinigt M. 10.— n.

Renaissance. Freie Bearbeitungen alter Meisterstücke

Rameau

1. Sarabande	M. 1.20 n.
2. Rigaudon	M. 1.20 n.
3. Menuett Amoll	M. 1.50 n.
4. Menuett Gmoll	M. 1.50 n.
5. Elegie	M. 1.20 n.
6. Tambourin	M. 1.20 n.
13. Sarabande Amoll	M. 1.20 n.
14. Musette en Rondeau . . .	M. 1.20 n.
15. Gavotte	M. 1.50 n.
7. Menuett von Schobert . . .	M. 1.20 n.
8. Pastorale von Corelli . . .	M. 1.20 n.
9. Sarabande von Lully . . .	M. 1.20 n.
10. Courante von Lully	M. 1.20 n.
11. Le Caquet von Dandrieu . .	M. 1.20 n.
12. Gigue von Loeilly	M. 1.50 n.
19. Konzert-Allegro von Scarlatti	M. 1.50 n.

Band I: Nr. 1—6, Band II: Nr. 7—12 . . . . . à M. 4.50 n.

Konzertparaphrasen über Werke von **C. M. von Weber**

1. Momento capriccioso, op. 12 . M. 3.— n.
2. Perpetuum mobile, op. 24a . M. 3.— n.
3. Aufforderung zum Tanz, op. 65 M. 4.— n.

Kadenzen zu berühmten Klavierkonzerten

1. Beethoven, Klavierkonzert Nr. 4, Gdur . . . . . M. 1.80 n.

Verlag der Schlesinger'schen Buch- u. Musikhandlung (Rob. Lienau) in Berlin
Wien. Carl Haslinger gdm. Tobias.
T. 168.

PAUL JUON

MOMENTS LYRIQUES

OP. 56

à
mon
Ama

1. MENUET	M. 1.20	6. NOSTALGIE (VALSE LENTE)	M. 1.20
2. ÉLÉGIE	„ —.60	7. ÉTUDE	„ 1.20
3. INTERMEZZO	„ —.60	8. BERCEUSE	„ 1.20
4. INTIMITÉ	„ 1.20	9. CORTÈGE	„ 1.20
5 BAGATELLE	„ —.60	10. CHANT RUSSE (VARIATIONS)	„ 1.50

SCHLESINGER'SCHE BUCH-& MUSIKHDLG.
(ROB. LIENAU) • BERLIN

CARL HASLINGER, WIEN

BOSTON MUSIC CO.
MUSIC
Publishers
Boston, Mass.

Aufführungsrecht vorbehalten

Nostalgie

Valse lente

Paul Juon Op. 56 № 6

Allegretto

p *egualmente*

p

poco f *cresc.* *f poco rit.*

accel. *rall.*

a tempo

p

Copyright 1913 by Schlesinger'sche Buch-u. Musikhandlung (Rob. Lienau), Berlin

S. 9809 (6)

p

f

poco rit.

a tempo

p

sfz

p

sfz *p* *più* *f*

poco a poco cresc.

ff

molto marcato

dimin.

p

p

poco

f

rall.

a tempo

p

dimin.

dim. e rall.

2

S. 9809 (6)

Stich und Druck von C. G. Röder G.m.b.H., Leipzig.

Leopold Godowsky
Klavierwerke

Sonate in Gmoll M. 8.— n.

Walzermasken. 24 Confantasien im ¾ Takt. 4 Bände à M. 4.— n.
12 Einzelnummern à M. 1.20 bis 2.50 n.

Studien über die Etüden von **Fr. Chopin**

Eine Hochschule der modernen Klaviertechnik. Bisher erschienen 43 Nummern à M. 1.80 n.

Daraus: 15 Chopinstudien für die linke Hand allein in einem Band vereinigt M. 10.— n.

Renaissance. Freie Bearbeitungen alter Meisterstücke

Rameau

1. Sarabande	M. 1.20 n.
2. Rigaudon	M. 1.20 n.
3. Menuett Amoll	M. 1.50 n.
4. Menuett Gmoll	M. 1.50 n.
5. Elegie	M. 1.20 n.
6. Tambourin	M. 1.20 n.
13. Sarabande Amoll	M. 1.20 n.
14. Musette en Rondeau . . .	M. 1.20 n.
15. Gavotte	M. 1.50 n.
7. Menuett von Schobert . . .	M. 1.20 n.
8. Pastorale von Corelli . . .	M. 1.20 n.
9. Sarabande von Lully . . .	M. 1.20 n.
10. Courante von Lully	M. 1.20 n.
11. Le Caquet von Dandrieu . .	M. 1.20 n.
12. Gigue von Loeilly	M. 1.50 n.
19. Konzert-Allegro von Scarlatti	M. 1.50 n.

Band I: Nr. 1—6, Band II: Nr. 7—12 . . . . . à M. 4.50 n.

Konzertparaphrasen über Werke von **C. M. von Weber**

1. Momento capriccioso, op. 12 . M. 3.— n.
2. Perpetuum mobile, op. 24a . M. 3.— n.
3. Aufforderung zum Tanz, op. 65 M. 4.— n.

Kadenzen zu berühmten Klavierkonzerten

1. Beethoven, Klavierkonzert Nr. 4, Gdur . . . . . M. 1.80 n.

Verlag der Schlesinger'schen Buch- u. Musikhandlung (Rob. Lienau) in Berlin
Wien. Carl Haslinger gdm. Tobias.
T. 168.

PAUL JUON

MOMENTS LYRIQUES

OP. 56

à
mon
Ama

1. MENUET	M. 1.20	6. NOSTALGIE (VALSE LENTE)	M. 1.20
2. ÉLÉGIE	„ —.60	7. ÉTUDE	„ 1.20
3. INTERMEZZO	„ —.60	8. BERCEUSE	„ 1.20
4. INTIMITÉ	„ 1.20	9. CORTÈGE	„ 1.20
5 BAGATELLE	„ —.60	10. CHANT RUSSE (VARIATIONS)	„ 1.50

SCHLESINGER'SCHE BUCH-& MUSIKHDLG.
(ROB. LIENAU) • BERLIN
CARL HASLINGER, WIEN

Aufführungsrecht vorbehalten

Etude

Paul Juon Op. 56 № 7

Allegro

sempre legato

p

cresc.

mf

cresc.

Copyright 1913 by Schlesinger'sche Buch-u. Musikhandlung (Rob. Lienau), Berlin

S. 9809 (7)

dimin.

sfz

p

p

3

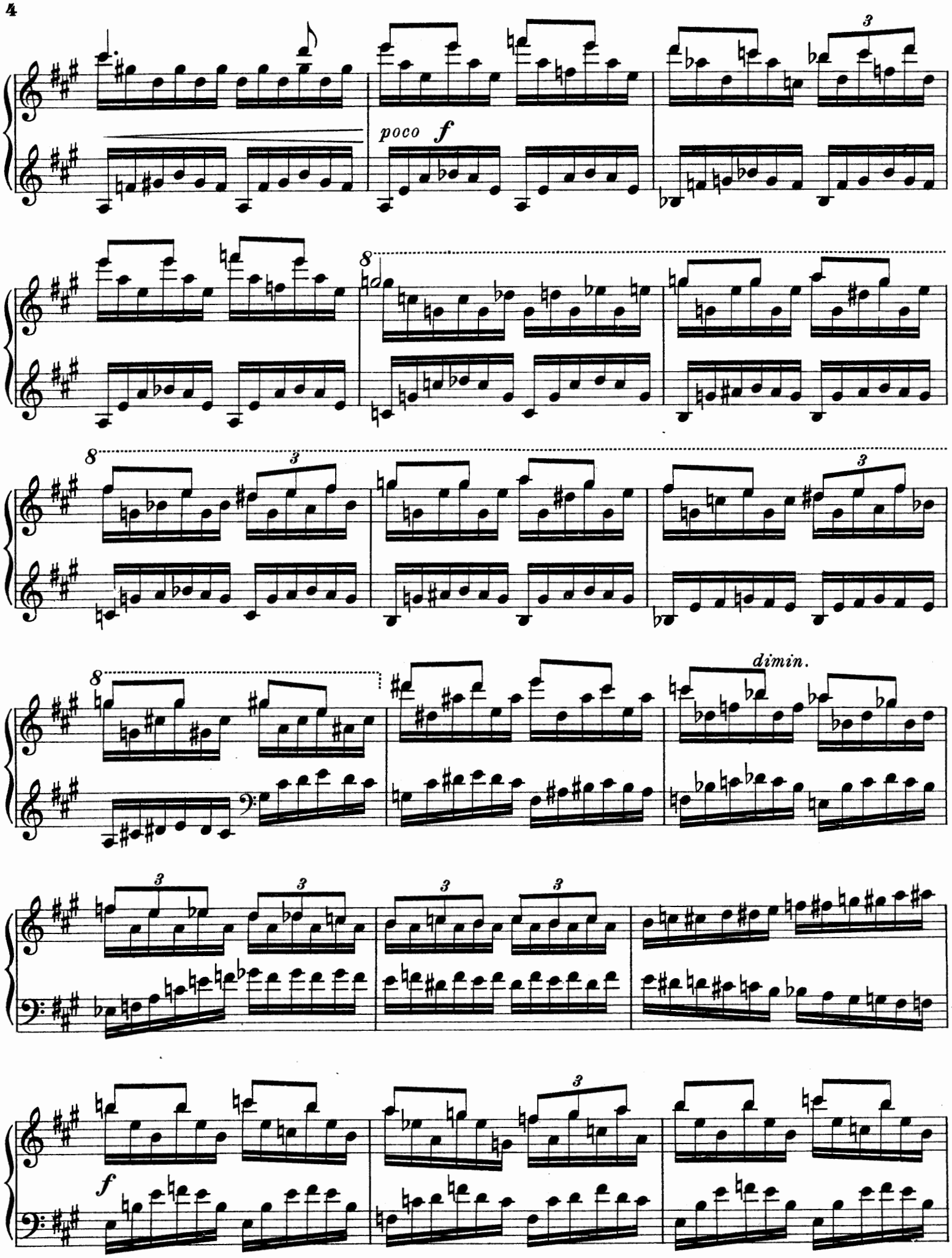
poco f
dimin.
f

3

3

dimin.

p

mf

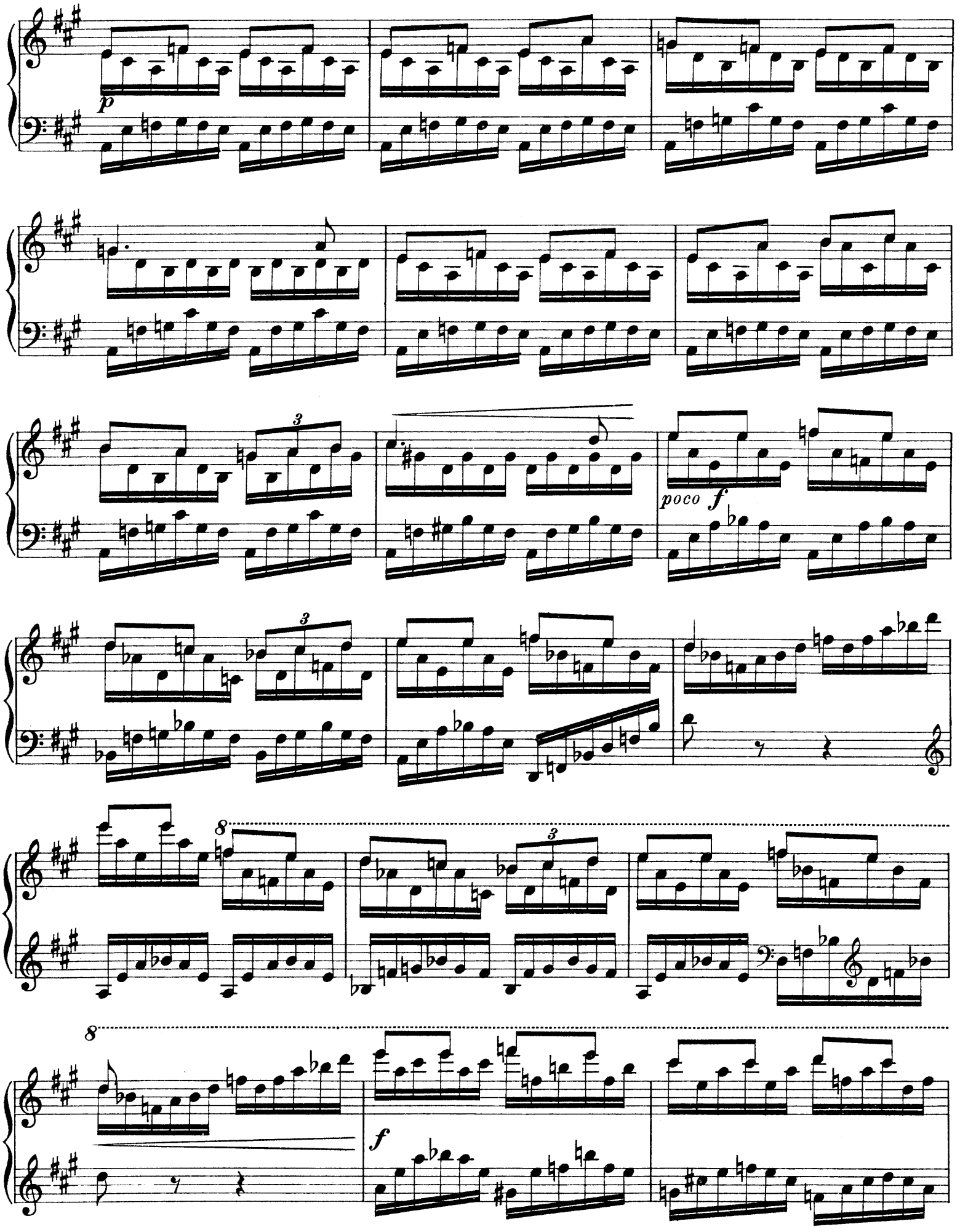
p
3
poco f
3
8
3
8
f

8

poco a poco dimin.

8

sfz

p

sfz

8

f

Stich und Druck von C. G. Röder G.m.b.H., Leipzig.

Leopold Godowsky
Klavierwerke

Sonate in Emoll M. 8.— n.

Walzermasken. 24 Confantasien im ¾ Takt. 4 Bände à M. 4.— n.
12 Einzelnummern à M. 1.20 bis 2.50 n.

Studien über die Etüden von **Fr. Chopin**

Eine Hochschule der modernen Klaviertechnik. Bisher erschienen 43 Nummern à M. 1.80 n.

Daraus: 15 Chopinstudien für die linke Hand allein in einem Band vereinigt M. 10.— n.

Renaissance. Freie Bearbeitungen alter Meisterstücke

Rameau

1. Sarabande	M. 1.20 n.	7. Menuett von Schobert	M. 1.20 n.
2. Rigaudon	M. 1.20 n.	8. Pastorale von Corelli	M. 1.20 n.
3. Menuett Amoll	M. 1.50 n.	9. Sarabande von Lully	M. 1.20 n.
4. Menuett Gmoll	M. 1.50 n.	10. Courante von Lully	M. 1.20 n.
5. Elegie	M. 1.20 n.	11. Le Caquet von Dandrieu	M. 1.20 n.
6. Tambourin	M. 1.20 n.	12. Gigue von Loeilly	M. 1.50 n.
13. Sarabande Amoll	M. 1.20 n.	19. Konzert-Allegro von Scarlatti	M. 1.50 n.
14. Musette en Rondeau	M. 1.20 n.		
15. Gavotte	M. 1.50 n.		

Band I: Nr. 1—6, Band II: Nr. 7—12 . . . . . à M. 4.50 n.

Konzertparaphrasen über Werke von **C. M. von Weber**

1. Momento capriccioso, op. 12 . M. 3.— n.
2. Perpetuum mobile, op. 24a . M. 3.— n.
3. Aufforderung zum Tanz, op. 65 M. 4.— n.

Kadenzen zu berühmten Klavierkonzerten

1. Beethoven, Klavierkonzert Nr. 4, Gdur . . . . . M. 1.80 n.

Verlag der Schlesinger'schen Buch- u. Musikhandlung (Rob. Lienau) in Berlin
Wien. Carl Haslinger gdm. Tobias.
T. 168.

PAUL JUON

MOMENTS LYRIQUES

OP. 56

à
mon
Ama

1. MENUET	M. 1.20	6. NOSTALGIE (VALSE LENTE)	M. 1.20
2. ÉLÉGIE	„ —.60	7. ÉTUDE	„ 1.20
3. INTERMEZZO	„ —.60	8. BERCEUSE	„ 1.20
4. INTIMITÉ	„ 1.20	9. CORTÈGE	„ 1.20
5. BAGATELLE	„ —.60	10. CHANT RUSSE (VARIATIONS)	„ 1.50

SCHLESINGER'SCHE BUCH-& MUSIKHDLG.
(ROB. LIENAU) • BERLIN
CARL HASLINGER, WIEN

Aufführungsrecht vorbehalten

Berceuse

Paul Juon Op. 56 No 8

Andante

p

una corda

pp

poco f

poco accel.

pp

poco rit.

Copyright 1913 by Schlesinger'sche Buch-u. Musikhandlung (Rob. Lienau), Berlin

S. 9809 (8)

a tempo

p

Più mosso

accel.

p

poco ***f***

p

dimin.

rall.

Tempo I

p

a tempo

p

smorzando

S. 9809 (8)

Stich und Druck von C. G. Röder G.m.b.H., Leipzig.

Leopold Godowsky
Klavierwerke

Sonate in Emoll M. 8.— n.

Walzermasken. 24 Confantasien im ¾ Takt. 4 Bände à M. 4.— n.
12 Einzelnummern à M. 1.20 bis 2.50 n.

Studien über die Etüden von **Fr. Chopin**

Eine Hochschule der modernen Klaviertechnik. Bisher erschienen 43 Nummern à M. 1.80 n.

Daraus: 15 Chopinstudien für die linke Hand allein in einem Band vereinigt M. 10.— n.

Renaissance. Freie Bearbeitungen alter Meisterstücke

Rameau

1. Sarabande	M. 1.20 n.	7. Menuett von Schobert	M. 1.20 n.
2. Rigaudon	M. 1.20 n.	8. Pastorale von Corelli	M. 1.20 n.
3. Menuett Amoll	M. 1.50 n.	9. Sarabande von Lully	M. 1.20 n.
4. Menuett Gmoll	M. 1.50 n.	10. Courante von Lully	M. 1.20 n.
5. Elegie	M. 1.20 n.	11. Le Caquet von Dandrieu	M. 1.20 n.
6. Tambourin	M. 1.20 n.	12. Gigue von Loeilly	M. 1.50 n.
13. Sarabande Amoll	M. 1.20 n.	19. Konzert-Allegro von Scarlatti	M. 1.50 n.
14. Musette en Rondeau	M. 1.20 n.		
15. Gavotte	M. 1.50 n.		

Band I: Nr. 1—6, Band II: Nr. 7—12 . . . . . à M. 4.50 n.

Konzertparaphrasen über Werke von **C. M. von Weber**

1. Momento capriccioso, op. 12 . M. 3.— n.
2. Perpetuum mobile, op. 24a . M. 3.— n.
3. Aufforderung zum Tanz, op. 65 M. 4.— n.

Kadenzen zu berühmten Klavierkonzerten

1. Beethoven, Klavierkonzert Nr. 4, Gdur . . . . . M. 1.80 n.

Verlag der Schlesinger'schen Buch- u. Musikhandlung (Rob. Lienau) in Berlin
Wien. Carl Haslinger qdm. Tobias.

PAUL JUON

MOMENTS LYRIQUES

OP. 56

à mon Ama

1. MENUET	M. 1.20	6. NOSTALGIE (VALSE LENTE)	M. 1.20
2. ÉLÉGIE	„ —.60	7. ÉTUDE	„ 1.20
3. INTERMEZZO	„ —.60	8. BERCEUSE	„ 1.20
4. INTIMITÉ	„ 1.20	9. CORTÈGE	„ 1.20
5. BAGATELLE	„ —.60	10. CHANT RUSSE (VARIATIONS)	„ 1.50

SCHLESINGER'SCHE BUCH-& MUSIKHDLG.
(ROB. LIENAU) • BERLIN

CARL HASLINGER, WIEN

THE BOSTON MUSIC C
SOLE AGENTS
BOSTON, MASS

Aufführungsrecht vorbehalten

Cortège

Paul Juon Op. 56 № 9

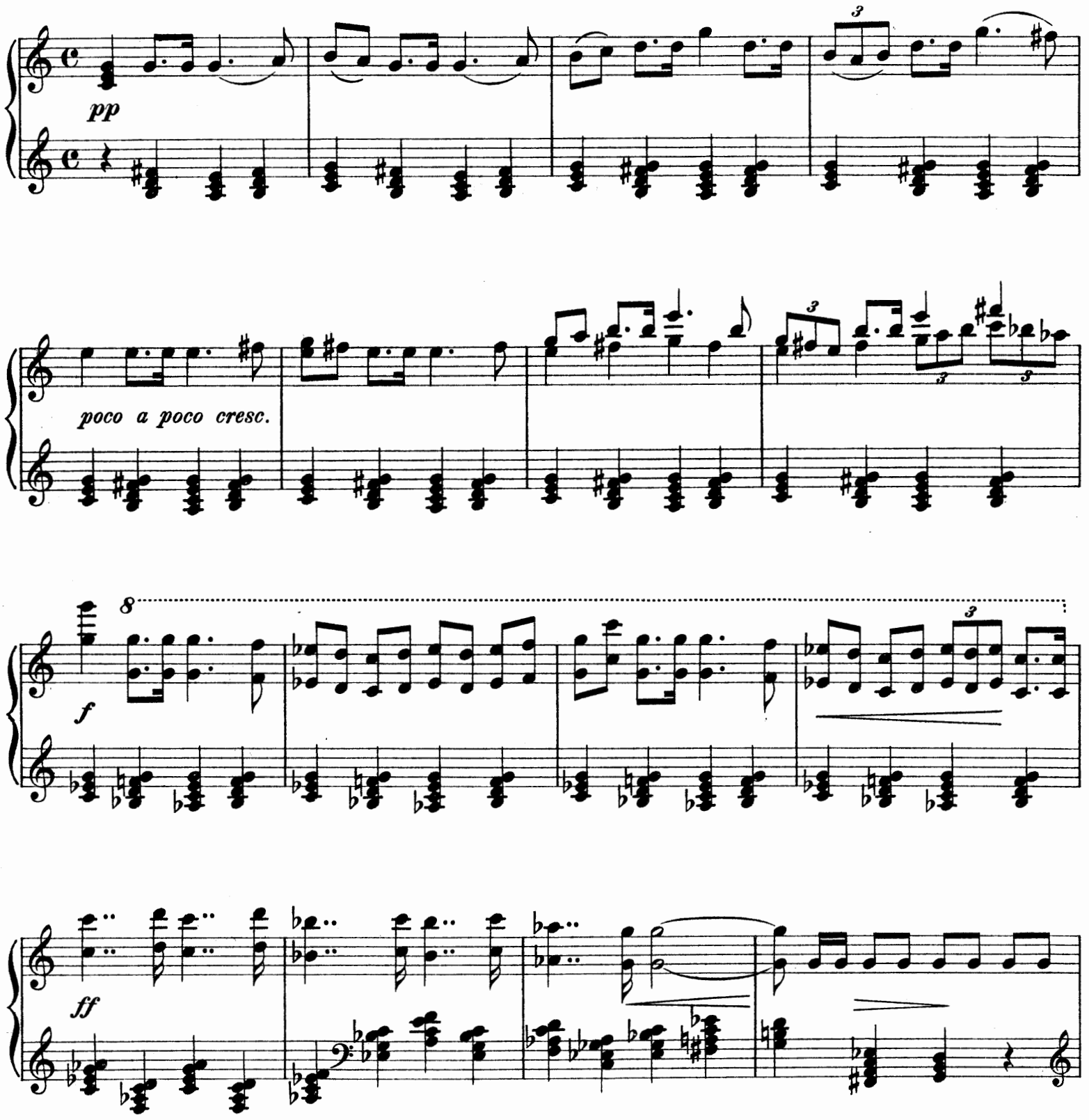

Copyright 1913 by Schlesinger'sche Buch- u. Musikhandlung (Rob. Lienau), Berlin

S. 9809 (9)

mf e poco a poco dim.

3

p dim. e rall.

mf dolce

sfz p

dolce

f

sfz *p*

dolce

poco rit.

pp

3

mf *e poco a poco dim.*

p dim. e rall.

f

p

S. 9809 (9)

Stich und Druck von C. G. Röder G.m.b.H., Leipzig.

Leopold Godowsky
Klavierwerke

Sonate in Emoll M. 8.— n.

Walzermasken.
24 Confantasien im ¾ Takt. 4 Bände à M. 4.— n.
12 Einzelnummern à M. 1.20 bis 2.50 n.

Studien über die Etüden von Fr. Chopin
Eine Hochschule der modernen Klaviertechnik. Bisher erschienen 43 Nummern à M. 1.80 n.
Daraus: 15 Chopinstudien für die linke Hand allein in einem Band vereinigt M. 10.— n.

Renaissance. Freie Bearbeitungen alter Meisterstücke

Rameau

1. Sarabande . . . . . M. 1.20 n.	7. Menuett von Schobert . . . M. 1.20 n.
2. Rigaudon . . . . . M. 1.20 n.	8. Pastorale von Corelli . . . M. 1.20 n.
3. Menuett Amoll . . . . . M. 1.50 n.	9. Sarabande von Lully . . . M. 1.20 n.
4. Menuett Gmoll . . . . . M. 1.50 n.	10. Courante von Lully . . . . M. 1.20 n.
5. Elegie . . . . . M. 1.20 n.	11. Le Caquet von Dandrieu . . . M. 1.20 n.
6. Tambourin . . . . . M. 1.20 n.	12. Gigue von Loeilly . . . . . M. 1.50 n.
13. Sarabande Amoll . . . . . M. 1.20 n.	19. Konzert-Allegro von Scarlatti M. 1.50 n.
14. Musette en Rondeau . . . M. 1.20 n.	
15. Gavotte . . . . . M. 1.50 n.	

Band I: Nr. 1—6, Band II: Nr. 7—12 . . . . . à M. 4.50 n.

Konzertparaphrasen über Werke von C. M. von Weber

1. Momento capriccioso, op. 12 . M. 3.— n.
2. Perpetuum mobile, op. 24a . M. 3.— n.
3. Aufforderung zum Tanz, op. 65 M. 4.— n.

Kadenzen zu berühmten Klavierkonzerten

1. Beethoven, Klavierkonzert Nr. 4, Gdur . . . . . M. 1.80 n.

Verlag der Schlesinger'schen Buch- u. Musikhandlung (Rob. Lienau) in Berlin
Wien. Carl Haslinger gdm. Tobias.
T. 168.

PAUL JUON

MOMENTS LYRIQUES

OP. 56

à
mon
Ama

1. MENUET	M. 1.20	6. NOSTALGIE (VALSE LENTE)	M. 1.20
2. ÉLÉGIE	„ —.60	7. ÉTUDE	„ 1.20
3. INTERMEZZO	„ —.60	8. BERCEUSE	„ 1.20
4. INTIMITÉ	„ 1.20	9. CORTÈGE	„ 1.20
5. BAGATELLE	„ —.60	10. CHANT RUSSE (VARIATIONS)	„ 1.50

SCHLESINGER'SCHE BUCH-& MUSIKHDLG.
(ROB. LIENAU) · BERLIN
CARL HASLINGER, WIEN

THE BOSTON MUSIC CO.
SOLE AGENTS
BOSTON, MASS.

Aufführungsrecht vorbehalten

Chant russe

(Variations)

Paul Juon Op. 56 № 10

Andante

mf

p

f

f

marcato

Copyright 1913 by Schlesinger'sche Buch- u. Musikhandlung (Rob. Lienau), Berlin
S. 9809 (10)

più *f*

p *cresc.* *f* *dim.*

p *cresc.* *f.* *dim.*

f

p *f*

ff

p

simile

cresc.

f

p

poco a poco dim.

rall.

p

8

ff

Grave

con passione

sfz

ad lib.

8

p

ff

poco animato

3

ad lib.

8

p

p legato

f

cresc. poco a poco

fff

sempre

ff

p

ad lib.

rall.

Allegro

p

poco a poco cresc.

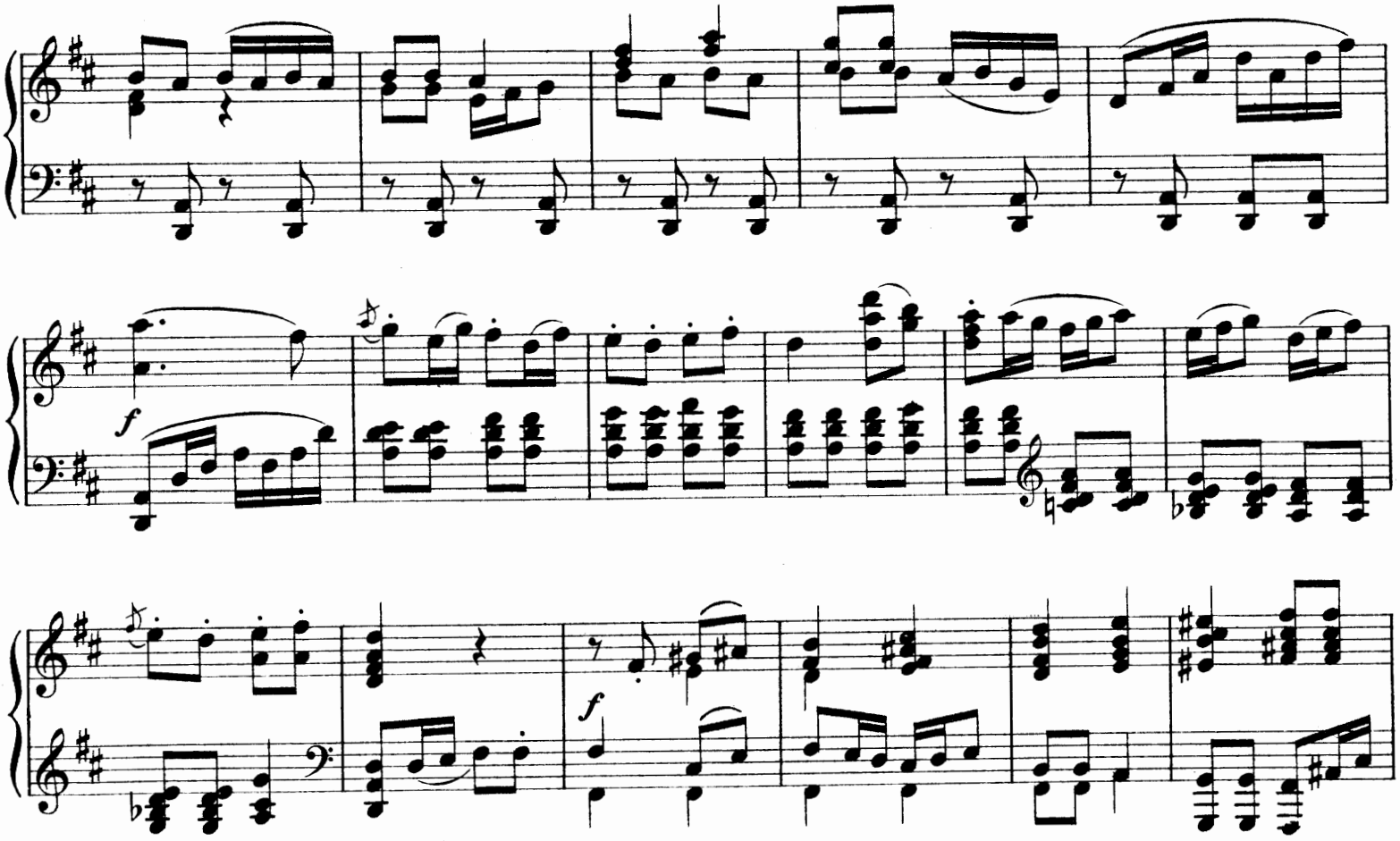
f
f
f
p
f
p

8

8

f

8

accel.

rall.

ff

S. 9809 (10)

Stich und Druck von C. G. Röder G.m.b.H., Leipzig.

Leopold Godowsky
Klavierwerke

Sonate in Gmoll M. 8.— n.

Walzermasken. 24 Confantasien im ¾ Takt. 4 Bände à M. 4.— n.
12 Einzelnummern à M. 1.20 bis 2.50 n.

Studien über die Etüden von **Fr. Chopin**

Eine Hochschule der modernen Klaviertechnik. Bisher erschienen 43 Nummern à M. 1.80 n.

Daraus: 15 Chopinstudien für die linke Hand allein in einem Band vereinigt M. 10.— n.

Renaissance. Freie Bearbeitungen alter Meisterstücke

Rameau

1. Sarabande	M. 1.20 n.
2. Rigaudon	M. 1.20 n.
3. Menuett Amoll	M. 1.50 n.
4. Menuett Gmoll	M. 1.50 n.
5. Elegie	M. 1.20 n.
6. Tambourin	M. 1.20 n.
13. Sarabande Amoll	M. 1.20 n.
14. Musette en Rondeau . . .	M. 1.20 n.
15. Gavotte	M. 1.50 n.

7. Menuett von Schobert . . .	M. 1.20 n.
8. Pastorale von Corelli . . .	M. 1.20 n.
9. Sarabande von Lully . . .	M. 1.20 n.
10. Courante von Lully	M. 1.20 n.
11. Le Caquet von Dandrieu . .	M. 1.20 n.
12. Gigue von Loeilly	M. 1.50 n.
19. Konzert-Allegro von Scarlatti	M. 1.50 n.

Band I: Nr. 1—6, Band II: Nr. 7—12 . . . . . à M. 4.50 n.

Konzertparaphrasen über Werke von **C. M. von Weber**

1. Momento capriccioso, op. 12 . M. 3.— n.
2. Perpetuum mobile, op. 24a . M. 3.— n.
3. Aufforderung zum Tanz, op. 65 M. 4.— n.

Kadenzen zu berühmten Klavierkonzerten

1. Beethoven, Klavierkonzert Nr. 4, Gdur . . . . . M. 1.80 n.

Verlag der Schlesinger'schen Buch- u. Musikhandlung (Rob. Lienau) in Berlin
Wien. Carl Haslinger qdm. Tobias.
T. 168.