MF 7123 20
Mp 4611 1

A. Madame VIERNE-TASKIN.

CHARMANT CAPRICE

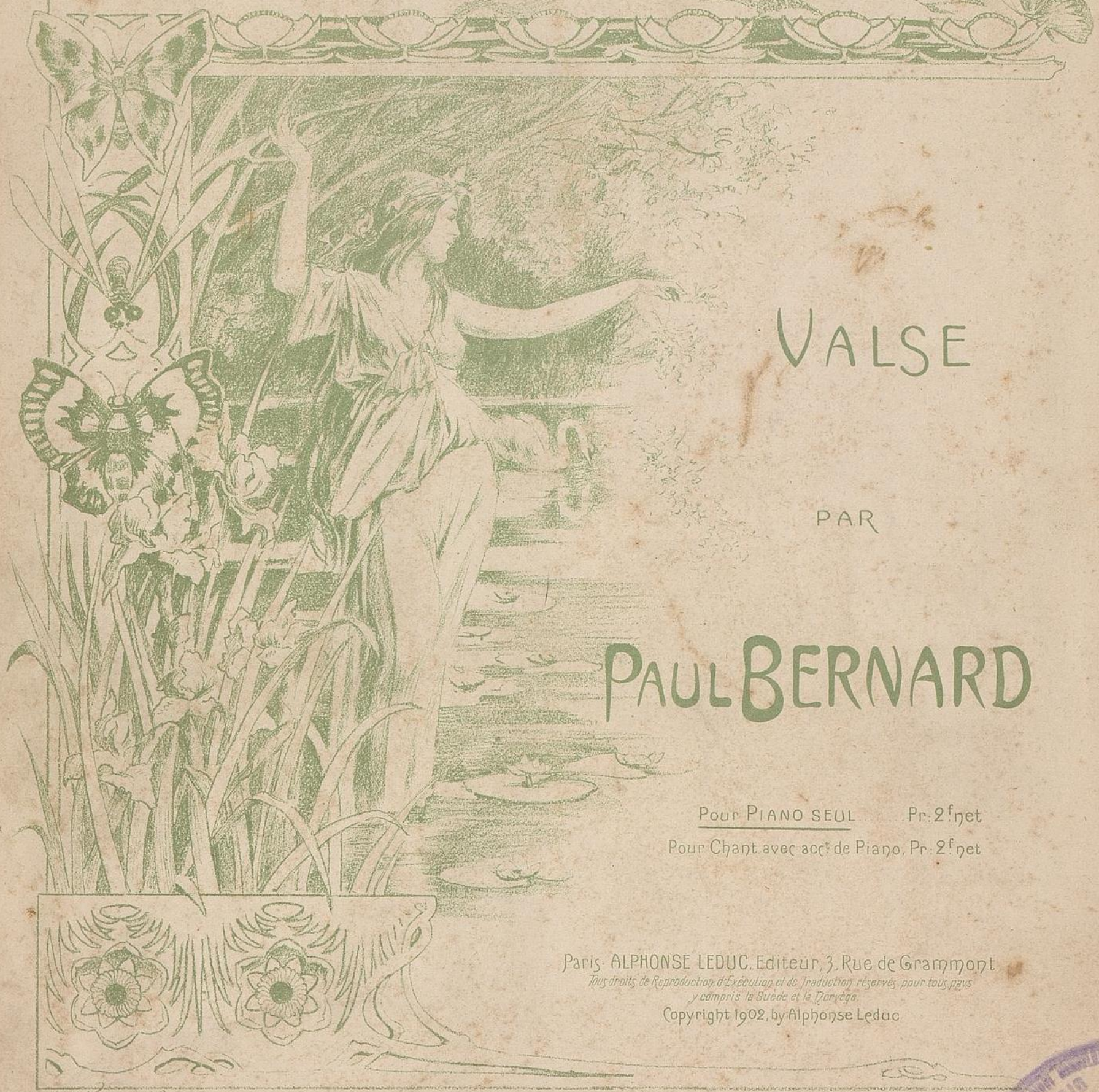

VALSE

PAR

PAUL BERNARD

Pour PIANO SEUL ..... Pr: 2f net

Pour Chant avec acct de Piano, Pr: 2f net

Paris. ALPHONSE LEDUC, Editeur, 3, Rue de Grammont

Tous droits de Reproduction, d'Exécution et de Traduction réservés pour tous pays y compris la Suède et la Norvège.
Copyright 1902, by Alphonse Leduc

G. Lhuer lith

Imp. Delpiésente, Paris

BARCELONA

A Madame VIERNE-TASKIN

CHARMANT CAPRICE

VALSE

PAUL BERNARD

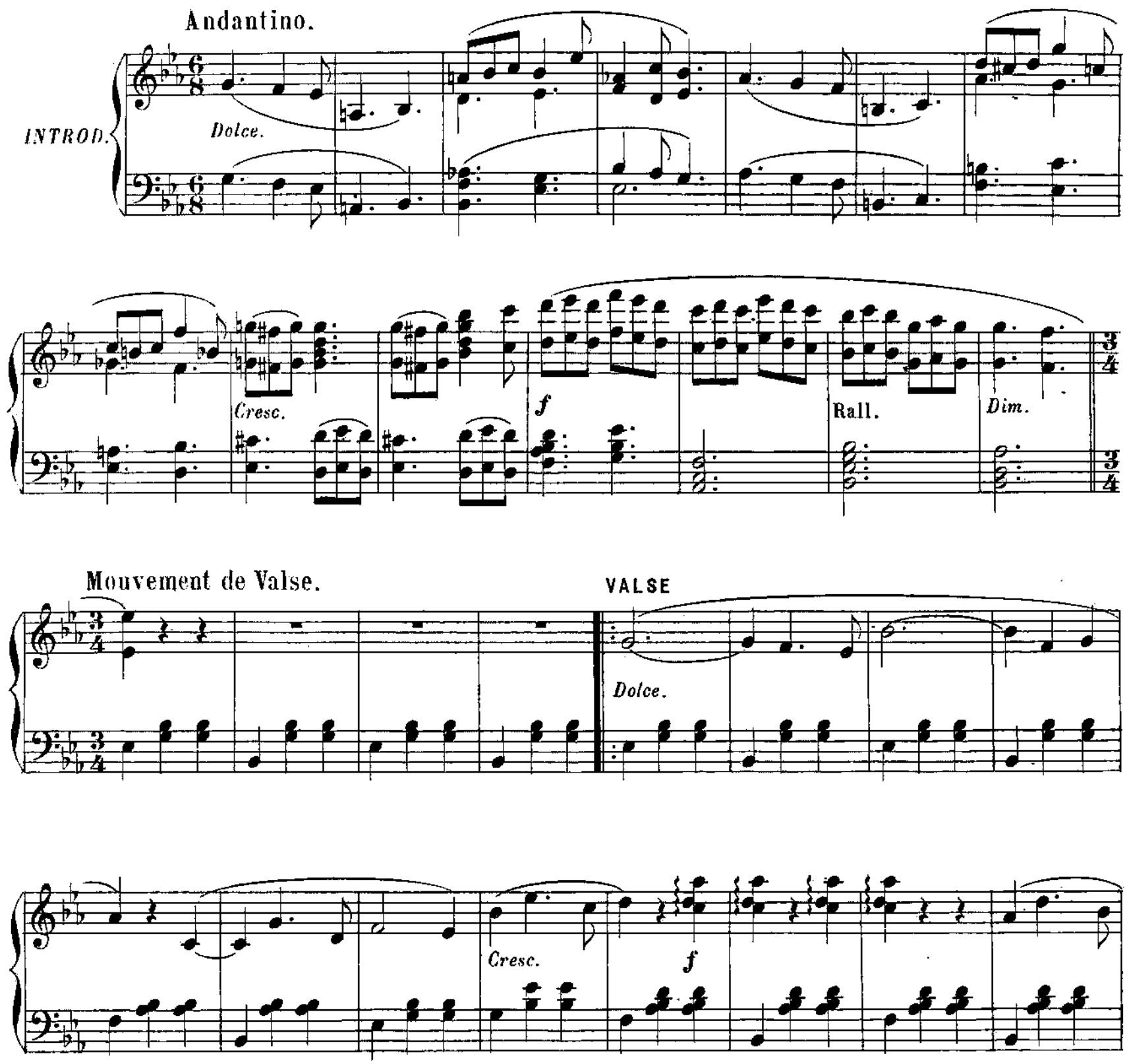

Copyright 1902, by Alphonse Leduc.
Tous droits d'Exécution réservés

Paris, ALPHONSE LEDUC, Editeur.
A. L. 10,697.
(Gravé chez Alphonse Leduc)

p

Cresc.

f

Espress.

f

Sempre *f*

Dolce.

Cresc.

f

p

Cresc.

f

TRIO

Con brio.

Sostenuto e espress.

Dolce.

f

Dolce.

Cresc.

f

p

Cresc.

f

Express.

f

Cresc.

f

Dolce.

Cresc.

f

p

Cresc.

Dim.

f

Cresc.

poco a poco.

f

ff

fff

A.L.10,697.

Paris, Imp. Delpêsente.

PARIS, ALPHONSE LEDUC, ÉDITEUR, 3, RUE DE GRAMMONT

LES PLUS GRANDS SUCCÈS DE LA DANSE

EXTRAIT DU CATALOGUE COMPLET

Nouvelles Danses

AVEC FIGURES ET THÉORIE

		Pr. marq.
BABY-POLKA, nouvelle danse pr les enfants	*Fr. Paul.*	5 »
GIGUE ANGLAISE CROISÉE (Sir Roger de Coverley)	—	4 »
LANCIERS-VALSÉ, nouveau quadrille	*L.-C. Desormes*	6 »
LE POLO AMÉRICAIN, nouveau quadrille	—	5 »
LA CAPRI, nouvelle tarentelle	*Ch. d'Albert*	6 »
LA BARATTE, nouvelle danse	*Fr. Paul.*	6 »
MOSKA, nouvelle polka pour les enfants	—	5 »

Quadrilles

AGNÈS SOREL	*Alph. Leduc*	4.50
BATAILLE D'AUSTERLITZ	—	4.50
BATAILLE DE MAGENTA	*A. Delaseurie.*	4.50
LES FAUX MONNAYEURS	*Alph. Leduc*	4.50
LA FIANCÉE DU LION	—	4.50
LE PETIT BIJOU, très facile	—	4.50

Quadrilles - Lanciers

LES LANCIERS, très facile (avec la théorie)	*L. Dessaux*	4.50
THE LANCERS, quadrille anglais (—)	*Alph. Leduc*	4.50

Valses

BERGERONNETTE, valse mignonne	*Alph. Leduc*	3 »
BIJOUX CHÉRIS	*L. Dessaux*	4.50
BORDEAUX LA BELLE, grande valse	*V. Buot*	6 »
LES BORDS DU NECK'AR	*J. Klein*	6 »
LA BRASSERIE, sur le ballet pantomime dansé à l'Eden	*L. Vasseur*	6 »
LA BRISE	*G. Wittmann*	6 »
CASILDA, valse espagnole	*L.-C. Desormes*	6 »
CHANTS DE BONHEUR	*Ad. Schneklüd*	6 »
LA CLEF DES CHAMPS	*A. de Fraliers*	5 »
DERNIÈRES VIOLETTES	*E. Fischer.*	6 »
ENGAGÉE! valse mignonne très facile	—	4 »
L'EXTASE	*L. Gautier.*	6 »
FAISEZ RISETTE, valse mignonne très facile.	*E. Fischer.*	4 »
LA FÊTE DES CHASSEURS, avec accompagnement de trompes de chasse *(ad lib.)*	*Ad. Sellenick.*	7.50
FEUILLES LÉGÈRES	*L.-C. Desormes.*	6 »
FORCE INVINCIBLE!	*C. Graziani-Walter.*	7.50
LA FRILEUSE	*Ed. Thuillier.*	6 »
INDIANA, grande valse brillante	*G. Marcailhou*	5 »
LA JOLIE HONGROISE	*E. Fischer*	6 »
JUNON	*M. Graziani*	6 »
LES LILAS	*E. Deransart.*	6 »
LOINTAINS RIVAGES	*Ch. Morley*	6 »
MALVINA, très facile	*Alph. Leduc*	3 »
LA MANDRAGORE, suite de valses	*L.-C. Desormes*	6 »
MARSEILLE, grande valse	—	6 »
LE MIROIR DE LA COQUETTE	*B.-T. Missler*	6 »
L'OCÉAN, grande valse	*A. Mey*	6 »
LE PETIT BAISER, très facile	*L. Dessaux*	4 »
RADEPONT	*Ad. Sellenick*	6 »
ROSE BLANCHE, valse sentimentale	*Alph. Leduc*	6 »
ROSES D'AUTOMNE	*E. Fischer*	6 »
LA SERVANTE DE RAMPONNEAU, opéra-comique de M. Carman	*L.-C. Desormes*	5 »
SEULE!	*E. Fischer.*	6 »
SI J'ÉTAIS ROI, opéra-comique de Ad. Adam, suite de valses	*L. Waldteufel*	6 »
LA SYMPATHIE	*O. Comettant*	6 »
LE TORRENT, grande valse brillante	*G. Marcailhou*	5 »
L'UNIVERS	*E. Deransart.*	6 »

Polkas

		Pr. marq.
A CŒUR JOIE	*E. Fischer*	5 »
AVEC ENTRAIN	*Gaston de Lille*	5 »
AVEC PLAISIR	*L. Dessaux*	5 »
BEAUTÉ DU DIABLE	—	5 »
LE BON BOURGEOIS	*Ad. Sellenick.*	5 »
CADET BON BEC	*E. Fischer.*	5 »
CHARLATAN-POLKA	—	5 »
LE CHAT BOTTÉ, polka avec miaulements	*G. Wittmann.*	5 »
COSETTE	*Ad. Sellenick.*	4.50
LE DOMINO ROSE	*V. Berdalle*	5 »
L'ÉTINCELANTE	*E. Deransart.*	5 »
LE FACTEUR DES AMOURS	*L.-C. Desormes*	5 »
FLEURS DE MAI	*Ad. Schneklüd*	5 »
FRAIS SOURIRE	*Ad. Sellenick.*	5 »
GENTILLE A CROQUER	*L. Dessaux.*	4.50
LA JONGLEUSE	*E. Fischer.*	5 »
JUGE ET PARTIE, op.-com. d'Ed. Missa	*Ed. Broustet.*	5 »
LES PETITS POLKEURS, très facile	*L. Dessaux*	4 »
POLKA DES CANICHES	*Gaston de Lille.*	5 »
POLKA DES CASTAGNETTES	*E. Fischer.*	5 »
POLKA DES FOURMIS	*L.-C. Desormes*	5 »
POLKA DES MARTEAUX	*E. Fischer.*	5 »
POMPONNETTE, polka militaire	*H. d'Aubel.*	5 »
QU'EN DIS-TU?	*Ch. Morley*	5 »
LA REINE D'ANGLETERRE, polka brillante	*Alph. Leduc*	4.50
ROYALE ISABELLE	—	4.50
LA SENTINELLE, polka militaire	—	5 »
TABARKA	*L.-C. Desormes*	5 »
TAMBOURS ET CLAIRONS, polka militaire	*G. Lamothe*	5 »
UN NID D'AIGLE	*A. de Bracy*	5 »
UN P'TIT PIED GRAND COMM'ÇA	*L.-C. Desormes*	5 »

Polkas - Mazurkas

LA BELLE GABRIELLE	*Alph. Leduc*	4 »
BRISE FOLLE	*L.-C. Desormes*	5 »
FLEUR DE RUSSIE	*Ad. Schneklüd*	5 »
FRISSON	*P. Véron.*	5 »
LA GROTTE DE CRISTAL	*Bardin-Royer*	5 »
LE LAC D'AZUR	*A. Delaseurie*	3 »
LE MUGUET	*E. Deransart*	5 »
LE MYOSOTIS, très facile	*A. Delaseurie*	3 »
NADIA	*L.-C. Desormes*	5 »
LE PETIT BOUQUET, très facile	*L. Dessaux*	4 »
QUIPROQUO	*P.-M. Loubrie*	5 »
LA RÊVEUSE	*M. Graziani*	4 »
LE SONGE	*Ch. Morley*	5 »
TOUJOURS BELLE	*Gaston de Lille*	5 »

Schottischs

LA BELLE VIENNOISE	*L. Dessaux*	5 »
LA DAME AUX CAMÉLIAS	*Alph. Leduc*	4.50
LA PÉRUVIENNE	*L. Dessaux*	5 »

Galops

LES AMAZONES, galop brillant	*L. Dessaux*	6 »
LE BEAU POSTILLON	*E. Fischer.*	6 »
BUCÉPHALE, célèbre galop	*L. Dessaux*	6 »
CASSE-TOUT	*L.-C. Desormes*	5 »
HOP! HOP!!	*E. Fischer.*	6 »
SUR LA GRAND'ROUTE	—	6 »
A TRAVERS BOIS	—	6 »

N. B. — Pour recevoir franco, envoyer le tiers du prix indiqué.

IMPRIMERIE CHAIX, RUE BERGÈRE, 20, PARIS. — 11080-9-03 — (Encre Lorilleux).