Gigue
(unvollständig)

Johann Sebastian Bach
BWV Anh. 81

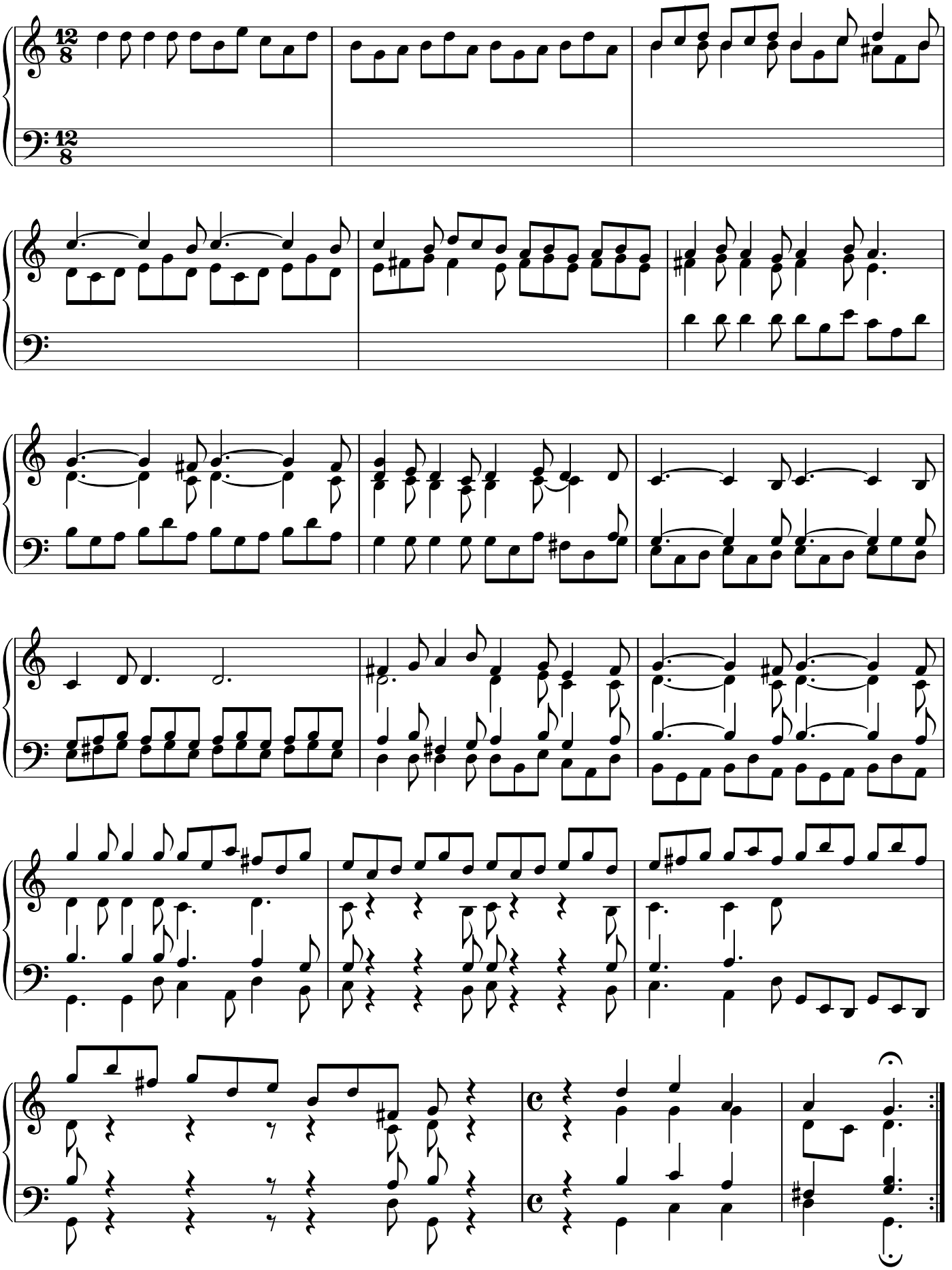

© www.tobis-notenarchiv.de 2009 · Quelle: Staatsbibliothek zu Berlin - Preußischer Kulturbesitz,
Musikabteilung mit Mendelssohn-Archiv, Mus. ms Bach P 804 S. 19