Graupner,Christoph (1683-1760) BRD DS Mus.ms 446/13

Wer die Warheit thut, der kom̄t/an das Licht/a 1.Flauto/ 1.Fagotto/2 Violin/Viola/Viola d'Amore/Canto/Alto/Tenore/ Basso/e/Continuo./Fer.2.Pentec./1738.

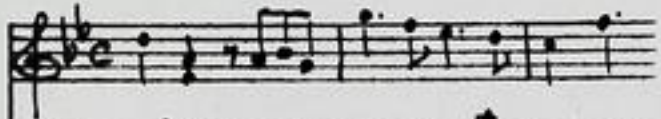

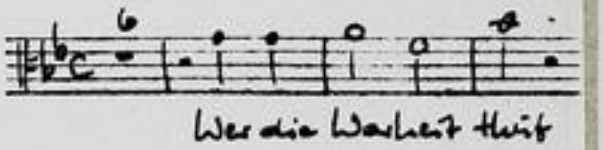

Autograph Mai 1738. 34,5 x 21 cm.

partitur: 6 Bl. Alte Zählung: Bogen 6-8.

16 St.: C,A(2x),T,B(2x),vl 1(2x),2,vla,Viola d'amore, vlne(2x),bc,fl,fag.
je 1 Bl., bc 2 Bl.

Alte Sign.: 171/27. Text: Johann Conrad Lichtenberg,1738.

Rez. u. Arie "Ach großes Licht" singspiele von Cappella Sagittariana '95 (C-C3 52)

http://tudigit.ulb.tu-darmstadt.de/show/Mus-Ms-446-13/0001
Universitäts- und Landesbibliothek Darmstadt
TECHNISCHE UNIVERSITÄT DARMSTADT

~~i. Arie soll ist nicht die Zeit~~
~~c. Arie ich Lindgen, Fürstl. Chor~~
d. Arie die Verschmitzt Hirt, der Bund von der Liebe

Mus 446/13

171.

~~27~~

~~7338~~/13

fol (23) 11.

Volksstaat Hessen
Landesbibliothek

Partitur

M: Maij 1738_30. Aufführung.

TECHNISCHE UNIVERSITÄT DARMSTADT
http://tudigit.ulb.tu-darmstadt.de/show/Mus-Ms-446-13/0002
Universitäts- und Landesbibliothek Darmstadt

Ferr. Pentec: Mus. 446/13 G. D. G. M. May: 1788

Allegro.

TECHNISCHE UNIVERSITÄT DARMSTADT
http://tudigit.ulb.tu-darmstadt.de/show/Mus-Ms-446-13/0003
Universitäts- und Landesbibliothek Darmstadt

TECHNISCHE UNIVERSITÄT DARMSTADT
http://tudigit.ulb.tu-darmstadt.de/show/Mus-Ms-446-13/0004
Universitäts- und Landesbibliothek Darmstadt

gott - lich in gott - lich in gott

gott - lich in gott - lich in gott

gott - lich in gott - lich in gott

die Liebe Gottes leuchtet uns in dieser Morgenröthe, wir sehen Gott allein in Christo Jesu in dem Fleisch

gleichsam und so unmittelbar mit uns zu reden scheint. O Mensch einmahl solche Würdigung deiner Natur

allem gutem über alles Bitten, Thun und Verstehen. Amen.

Wer auf Christ Jesus, Lieb 3. Leben 3. auf - 3. auf Silhelt Hof, Bleib Gnad

TECHNISCHE UNIVERSITÄT DARMSTADT
http://tudigit.ulb.tu-darmstadt.de/show/Mus-Ms-446-13/0006
Universitäts- und Landesbibliothek Darmstadt

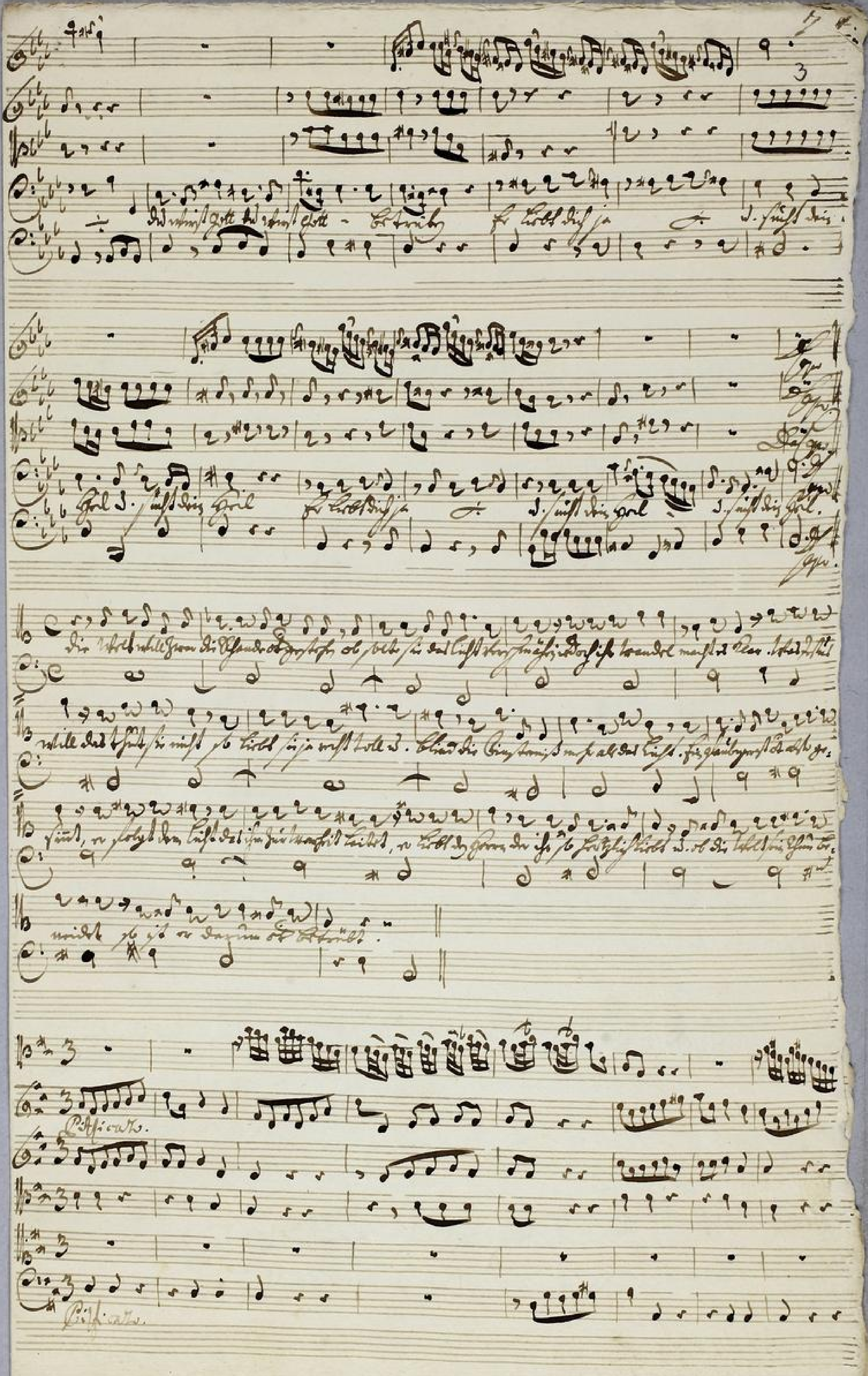

TECHNISCHE UNIVERSITÄT DARMSTADT
http://tudigit.ulb.tu-darmstadt.de/show/Mus-Ms-446-13/0007
Universitäts- und Landesbibliothek Darmstadt

auf

mein Glaub

mein Glaub

TECHNISCHE UNIVERSITÄT DARMSTADT
http://tudigit.ulb.tu-darmstadt.de/show/Mus-Ms-446-13/0008
Universitäts- und Landesbibliothek Darmstadt

auf

Liebe du

mein glaub

Du

TECHNISCHE UNIVERSITÄT DARMSTADT
http://tudigit.ulb.tu-darmstadt.de/show/Mus-Ms-446-13/0009
Universitäts- und Landesbibliothek Darmstadt

TECHNISCHE UNIVERSITÄT DARMSTADT
http://tudigit.ulb.tu-darmstadt.de/show/Mus-Ms-446-13/0010
Universitäts- und Landesbibliothek Darmstadt

5

al chi al chi vuole

Ach Herr allein allein Herr allein mein al

Ach Herr Herr mein al

Da capo

Da capo

Da capo

Da capo

Da capo

Da capo

Da capo

Mein Herz mit mir will

mische in die Zeit des ewigen Lebens

Lebens Lust mische in

Tutti

Tutti

Mein Trost mein Schatz mein Lust J. Jesu

auf mein mich auf

Tutti

Tutti

6

tutti

Fug.

tutti

tutti

Fug.

tutti.

Fug.

TECHNISCHE UNIVERSITÄT DARMSTADT
http://tudigit.ulb.tu-darmstadt.de/show/Mus-Ms-446-13/0013
Universitäts- und Landesbibliothek Darmstadt

tutti

Soli Deo Gloria

7

171

27

Ouverture

a 1. Flauto
1. Fagotto.
2 Violin

Viola

Viola d' Amore

Cant.

Alto

Tenore

Basso

e

Continuo.

Fr. v. Benda.
1788.

Volksstaat Hessen Landesbibliothek

TECHNISCHE UNIVERSITÄT DARMSTADT
http://tudigit.ulb.tu-darmstadt.de/show/Mus-Ms-446-13/0015
Universitäts- und Landesbibliothek Darmstadt

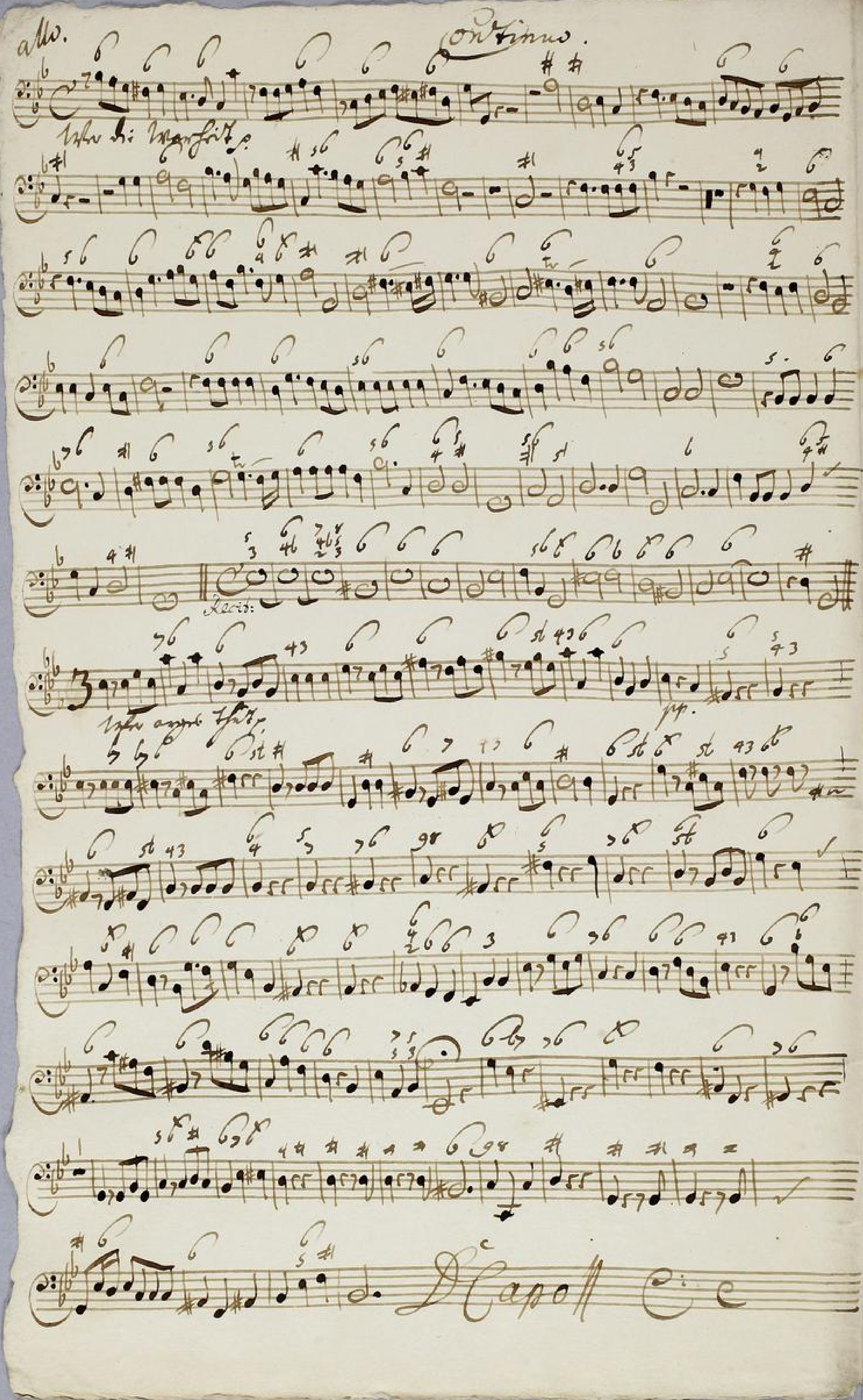

TECHNISCHE UNIVERSITÄT DARMSTADT
http://tudigit.ulb.tu-darmstadt.de/show/Mus-Ms-446-13/0016
Universitäts- und Landesbibliothek Darmstadt

Recit:

piano.

1.

2.

auf gerade Linie.

1.

Recit:

TECHNISCHE UNIVERSITÄT DARMSTADT
http://tudigit.ulb.tu-darmstadt.de/show/Mus-Ms-446-13/0017
Universitäts- und Landesbibliothek Darmstadt

Fl. d.

Mein Herz ganz mir Ostaty.

TECHNISCHE UNIVERSITÄT DARMSTADT
http://tudigit.ulb.tu-darmstadt.de/show/Mus-Ms-446-13/0018
Universitäts- und Landesbibliothek Darmstadt

Recitat

Recitat

TECHNISCHE UNIVERSITÄT DARMSTADT
http://tudigit.ulb.tu-darmstadt.de/show/Mus-Ms-446-13/0019
Universitäts- und Landesbibliothek Darmstadt

Capo. Recitat.

Largo. Cond.

Mein Vorsatz.

Volks-Landesbibliothek

TECHNISCHE UNIVERSITÄT DARMSTADT
http://tudigit.ulb.tu-darmstadt.de/show/Mus-Ms-446-13/0020
Universitäts- und Landesbibliothek Darmstadt

Allo

Wer sein Wachsthy.

Recitat

Wer sorgen hüth

fort.

Da capo Recitat

auf groß Ihr Lust.

Largo Choral-

Mein Trost ꝛc.

Recitat

Volks-Haar Hessen
Landesbibliothek

TECHNISCHE UNIVERSITÄT DARMSTADT
http://tudigit.ulb.tu-darmstadt.de/show/Mus-Ms-446-13/0022
Universitäts- und Landesbibliothek Darmstadt

Allo. Violino. 2. 11

Recitat.

Recitat.

TECHNISCHE UNIVERSITÄT DARMSTADT
http://tudigit.ulb.tu-darmstadt.de/show/Mus-Ms-446-13/0023
Universitäts- und Landesbibliothek Darmstadt

1. 2.

1. 1. 1. 1. 2.

Rond. Largo.

Recitat

2.

1.

1.

Volksstaat Hessen Landesbibliothek

TECHNISCHE UNIVERSITÄT DARMSTADT
http://tudigit.ulb.tu-darmstadt.de/show/Mus-Ms-446-13/0024
Universitäts- und Landesbibliothek Darmstadt

Viola

Recitat.

Recitat.

1. 2. S. 1.

1. 1. 1. 2. Capo. Recitat

Lary. Choral.

Mein Erlöser

1.

1.

Landesbibliothek Darmstadt

TECHNISCHE UNIVERSITÄT DARMSTADT
http://tudigit.ulb.tu-darmstadt.de/show/Mus-Ms-446-13/0026
Universitäts- und Landesbibliothek Darmstadt

Viola d'amoure

Chorus | Recitat | Aria | Recitat |

Auf grosse Lust p.

volti

Universitäts- und Landesbibliothek Darmstadt

TECHNISCHE UNIVERSITÄT DARMSTADT
http://tudigit.ulb.tu-darmstadt.de/show/Mus-Ms-446-13/0027
Universitäts- und Landesbibliothek Darmstadt

Choral. Tacet.

Mein Augen.

TECHNISCHE UNIVERSITÄT DARMSTADT

http://tudigit.ulb.tu-darmstadt.de/show/Mus-Ms-446-13/0028

Universitäts- und Landesbibliothek Darmstadt

Violone

Allegro.

Recit:

Recit:

Pizzicato.

Arco

Recit.

Choral. Mein Herz

TECHNISCHE UNIVERSITÄT DARMSTADT
http://tudigit.ulb.tu-darmstadt.de/show/Mus-Ms-446-13/0030
Universitäts- und Landesbibliothek Darmstadt

Violone.

Allegro.

1. 2.

1.

Recit:

1.

Recit:

Pizzicato. 1. 2.

volti

1.

Lapo

Lecit:

Choral.

Fag:

tutti

Fag:

tutti

Fag:

tutti

Fag.

tutti

Fag:

tutti

Fag:

tutti

TECHNISCHE UNIVERSITÄT DARMSTADT
http://tudigit.ulb.tu-darmstadt.de/show/Mus-Ms-446-13/0032
Universitäts- und Landesbibliothek Darmstadt

Choral

Flauti I.

16

Mein Gott mein.

Volksstaat Hessen Landesbibliothek

TECHNISCHE UNIVERSITÄT DARMSTADT
http://tudigit.ulb.tu-darmstadt.de/show/Mus-Ms-446-13/0033
Universitäts- und Landesbibliothek Darmstadt

Canto.

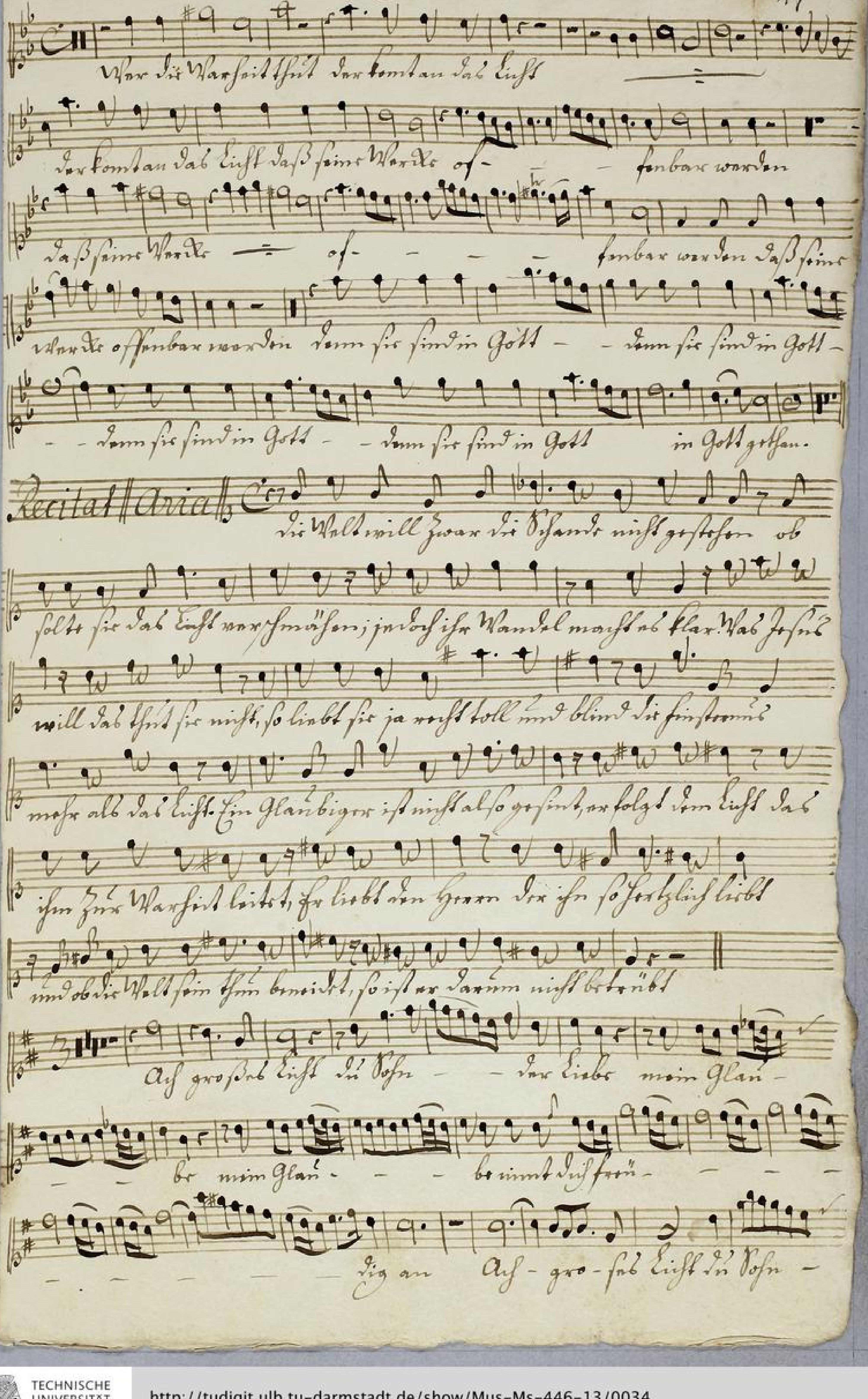
Wer die Warheit thut der komt an das Licht
der komt an das Licht daß seine Werke of- - fenbar werden
daß seine Werke of- - - - fenbar werden daß seine
Werke offenbar werden denn sie sind in Gott - - denn sie sind in Gott -
- - denn sie sind in Gott - - denn sie sind in Gott in Gott gethan.
Recitat
Aria
Die Welt will zwar die Schande nicht gestehen ob
solte sie das Licht verschmähen; jedoch ihr Wandel macht es klar. Was Jesus
will das thut sie nicht, so liebt sie ja recht toll und blind die finsterniß
mehr als das Licht. Ein Glaubiger ist nicht also gesinnt, er folgt dem Licht das
ihn zur Warheit leitet, er liebt den Herrn der ihn so hertzlich liebt
und ob die Welt sein thun beneidt, so ist er darum nicht betrübt
Ach großes Licht du Sohn - - der Liebe mein Glau-
- be mein Glau- - - be nimt dich freu- - - -
- - - - - dig an Ach- gro- ßes Licht du Sohn -

Der Liebe ist Bosen Der Liebe mein Glau — — — be

mein Glau — — — be nimt Disfreu — — — —

— — — — dig an Mein Glaube nimt Disfreu — — —

— — — — dig an Anrach — — ten Disvorstot —

— — te Parten Vorstotte Parten so will ich nisste als Dis

als Disvrwf — — — — — — — — ben du sollst allein

allein du sollst allein allein du sollst allein mein al — — — be

sagn weil ich nisste be Bord nisste be Bord weil ich nisste be Bord nisste be Bord haben kan

du sollst allein mein al — — — — be sagn weil ich nisste be Bord weil ich nisste

be Bord sa — ben kan

Mein trost mein Schatz mein Lust und Ziel mein höchste Gut und

auf mein mich auf sie! Einem Ziel, die sal ich mich in

Leben geben Dem andre die ist Lieber sein ist sind sie überalle

nisste den Galle nisste kan mir tröstlich sagn nisste ich das

mir gefal — le

Auf gros Licht

TECHNISCHE UNIVERSITÄT DARMSTADT
http://tudigit.ulb.tu-darmstadt.de/show/Mus-Ms-446-13/0037
Universitäts- und Landesbibliothek Darmstadt

Alto.

Recitat. | Aria | Recit. | Aria | Recit |

1738.

6.

Wer sie Warheit sucht der kombt an das Liecht der — kombt an das
Liecht an das Liecht der kombt an das Liecht Wer die Warheit sucht der kombt an das
Liecht das seine Werke of- — — fenbar werden das seine Werke
of — — fenbar werden das seine Werke of- fenbar werden
denn sie sind in Gott — — denn sie sind in Gott — — gethan denn sie sind in
Gott — — denn sie sind in Gott — in Gott- gethan

Recitat | Aria | Recitat | Aria | Recit |

Mein trost mein Schatz mein Liecht mein Heyl mein höchstes Gut.
Auf mich mich auf ihr Frimen theil die sah ich mich vor
leben geben
denn unser die ist lauter sein ist sind sie überalls
nichts dem Gallt nicht kan mir tröstlich sagen nichts ist das
mir gefallt .

1738.

TECHNISCHE UNIVERSITÄT DARMSTADT
http://tudigit.ulb.tu-darmstadt.de/show/Mus-Ms-446-13/0040
Universitäts- und Landesbibliothek Darmstadt

Tenore.

12. 21

Wer sie Warheit sucht der kombt an das Liecht der — — kombt

der kombt an das Liecht — dass seine Wercke of — — — —

— — kenbar werden dass seine Wercke of — — kenbar werden dass seine

Wercke of — — kenbar werden denn sie sind in gott — — denn sie sind in

gott — — in gott gethan sie sind in gott gethan denn sie sind in gott —

— gethan denn sie sind in gott — denn sie sind in gott — in Gott ge

Recitat. Aria. Recitat. Aria. Recitat.

than

Mein trost mein Schatz mein Liecht mein Heyl mein Schutz Gott u.

Auf mein mich auch zu deinem Theil die Sabbaths ruh er-

leben geben denn ausser dir ist lauter Pein ist sind frey überaller

nöthe denn Galle nöthe kan mir tröstlich seyn nöthe ist das

mir gefallo.

Volksstaatsbeller. Bibliothek.

TECHNISCHE UNIVERSITÄT DARMSTADT
http://tudigit.ulb.tu-darmstadt.de/show/Mus-Ms-446-13/0041
Universitäts- und Landesbibliothek Darmstadt

Basso. 1

10. 22

War sie War sie Gott Gott sie sie an sie Lust an sie Lust sie

sie an sie Lust sie dass seine Werke of- — — fenbar

werden of- fenbar of- — fenbar werden dass seine Werke

offenbar werden denn sie sind in Gott — denn sie sind in Gott —

— sie sind in Gott in Gott gethan denn sie sind in Gott gethan denn sie

sind in Gott — denn sie sind in Gott in Gott gethan.

Die Liebe zu dem Lustist zwar ein tief verborgner Trieb der Seelen, sein

Schwerd an Gott allein anstrebt obwohl er in dem sterben glaubt da

wird sie niemahls nicht an gutem Würden stehen o Nein, nimmt solchen

treibt den Menschen ein so mächtig sich in allem guten üben sie

setzt, die Lust und Wahrheit mehrlich lieben.

War arges Gott fasst Lust und Leben und auf — und auf- die

Welt übel solchen Greul — War arges Gott fasst Lust u. Le-

— — ben und auf — und auf- die Welt — übel die Welt — übel

8.

sol- chen Greuel - und ach - die Welt übt solchen Greuel Hör auf die

1.

finsterniß zu lieben Verstockte

du wirst Gott du wirst Gott betrüben sie liebt dich ja

und stiehlt dein Herz und stiehlt dein Herz sie liebt dich ja

und stiehlt dein Herz — — und stiehlt dein Herz

Recitat || Aria || Recitat ||

Mein trost mein Schatz mein Lust und Heil mein höchstes Gut und

Auf nun mich auf zu deinem Theil die sah ich nicht —

Leben

geben kann außer dir ist lauter Gift ist sind hier überalle

nichts dem Falle nichts kan mir tröstlich sagen nichts ist das

mir gefallen.

TECHNISCHE UNIVERSITÄT DARMSTADT
http://tudigit.ulb.tu-darmstadt.de/show/Mus-Ms-446-13/0043
Universitäts- und Landesbibliothek Darmstadt

Nur die Warheit steht der kombt an das Liecht an das Liecht

Nur der kombt an das Liecht daß seine Werckte of- - -

- fenbar werden of- - fenbar of- - fenbar werden

daß seine Werckte offenbar werden denn sie sind in Gott - - denn sie

sind in Gott - - sie sind in Gott in Gott gethan denn sie sind in

Gott gethan - - denn sie sind in Gott in Gott gethan

Recitat | Aria | Recitat | Aria |

Mein Jesu ich will nichts in dieser Zeit von eitlen Lusten haben

laß mich nur deinen trost das Liecht im Leben und im Sterben laben

Ja mich nur dich und soll mich nichts von deiner Liebe trennen.

Ich mich auch recht dir liebes mich und wirst mich doch als deinen

Freund erkennen.

Volkshochschule Darmstadt Bibliothek

TECHNISCHE UNIVERSITÄT DARMSTADT
http://tudigit.ulb.tu-darmstadt.de/show/Mus-Ms-446-13/0044
Universitäts- und Landesbibliothek Darmstadt

Mein Trost mein Schatz mein Lust mein Heil mein Leben Gott mund
auf mir mich auf zu seinem Theil die Sach ist bloß ge-
geben
denn ausser dir ist lauter Pein ist sind hier überall
nichts denn Gall nichts kan mir tröstlich seyn nichts
ist das mir gefallt.