Universitäts- und Landesbibliothek Sachsen-Anhalt
Mag. 21030
Sign. 174

Universitäts- und Kantonsbibliothek Basel
Mus. 2103a
174

(John Gabriel Borkman.)

Im zweiten Aufzug des Schauspiels von Ibsen sagt Borkman:

„Ich bin ein Bergmannssohn, wissen Sie wohl. Und mein Vater nahm mich zuweilen mit hinunter in die Gruben. – Da drunten singt das Erz. Wenn es losgemacht wird. Die Hammerschläge, die es ~~losmachen~~ lockern, – das ist die Mitternachtsglocke, die da läutet und es befreit. Darum singt das Erz – vor Freude – auf seine Art. – Es will hinauf an's Tageslicht und den Menschen dienen."

Auf dieser Aeusserung ~~ist~~ baut sich der Anfang der Composition gebaut auf.

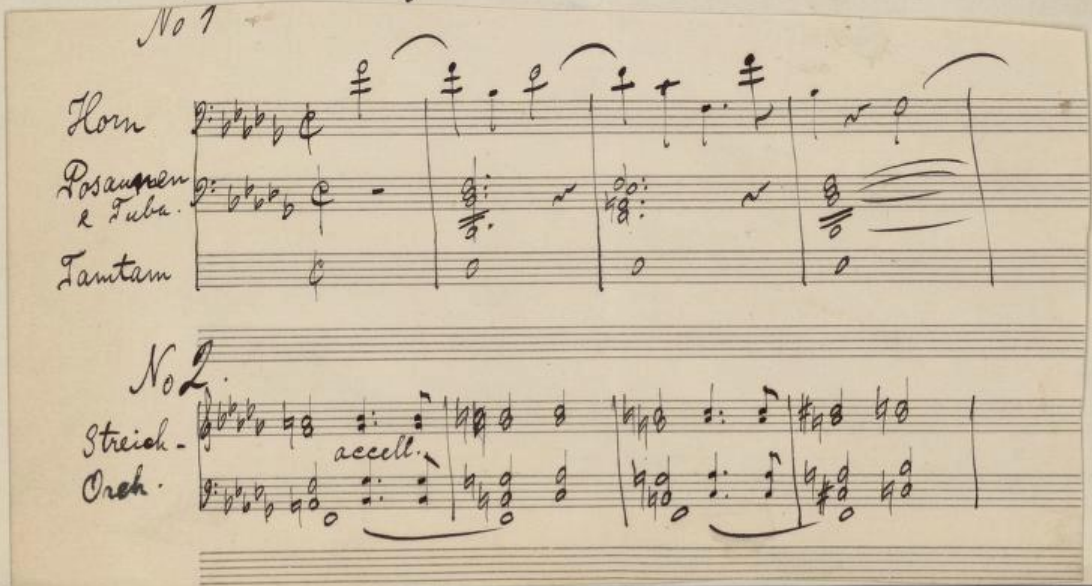

Universitetsbiblioteket
Norsk Musikksamling
No. 2403
174

Es folgt:

No 3.

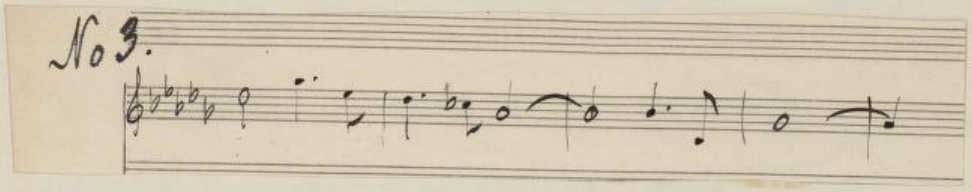

Motiv der Ella Rentheim, John Gabriel Borkman's Jugendliebe, die er nie vergessen hat.

Dies Motiv wird wiederholt von No 2, von dem Motive des ~~Aufwärtsdrangens~~ Strebens, unter ~~abgebrochen~~.

No. 4

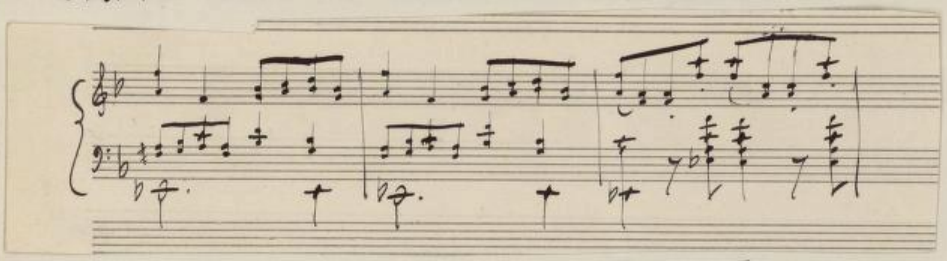

bezieht sich auf ~~Borkman~~ Ihn skrupellosen Leichtsinn/Leichtigkeit des Millionen Gründers.

No 4 und No 1 streiten um die Herrschaft, bis in den Trompeten, vom ganzen Orchester begleitet, ertönt:

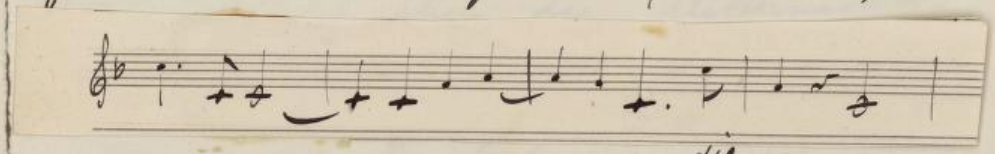

(Eine Umbildung von No 1 die John Gabriel Borkmann auf der Höhe seiner Macht darstellt.

~~in seiner Macht periode eigend.~~)

2103a
174

Es strebt aber weiter. № 2 und
№ 4 lösen einander ab. Aus der Tiefe
der Streicher ~~stimmen~~ erklingt (nahmend) № 3 herauf.
~~wie ahnend~~.

Aus dem 4 nächsten Motive

№ 5

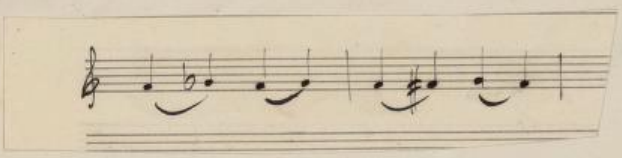

von den Violoncellen vorgetragen, ~~klingt~~ ~~tönt~~ spricht
Hast und
~~nervose~~ Unruhe.

Dann kommt die ~~Katastrophe~~ Zusammenbruch

Gestopfte Hörner

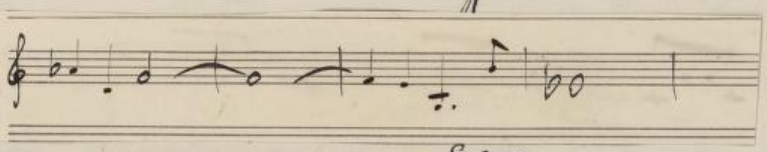

als wenn eine „Faust (aus Eis) ~~von~~ ihm das
Herz packte."

Der nun folgende Abschnitt bezieht
sich auf Borkman's „~~Isolation~~ Isolierung" im
Gefängnis/~~und später in seiner Wohnung~~.
Wieder läutet ihm die „Mitternachts-
glocke". Ein Fagot trägt № 1 vor,
während die Bratschen eine schwer-
mütige Melodie spielen.

№ 6

~~Bratsch~~

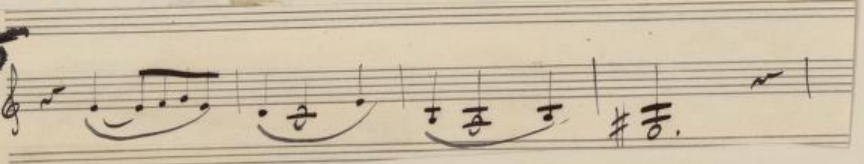

Universität Musik Berlin
Mus. 2103a
174

Plötzlich tritt № 3 auf; Ella Rentheim, die unerwartet kommt und ihn anklagt. Das Motiv klingt immer ~~düsterer~~ ernster und eindringlicher. Die anklingenden Motive № 2 und № 4 haben alle Hoffnungsfreudigkeit verloren.

Nach einer heftigen Violin-Passage,

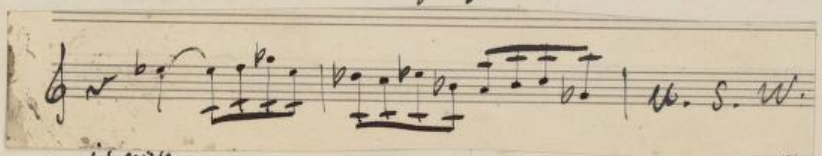

die sich quasi bis zum Schlusse fortdauernd fortsetzt, setzen die Posaunen, unter ~~das fortdauernde~~ Glockengeläute des Tamtams, mit № 1 ein, während die Holzbläser in ihrer äußersten Höhe № 6 vortragen.

Es ~~illustriert~~ schildert dies Borkman's Traumland, sein „kaltes, dunkles Reich", wie Ella Rentheim es nennt.

„Der Hauch ~~weht~~ wirbelt auf mich wie die Lebensluft. Der Hauch weht mir entgegen wie ein Gruß von unterthänigen Geistern. Ich empfinde sie, die gefesselten

Universitäts- und Landesbibliothek Sachsen-Anhalt
Ms. 2103a
Bl. 174

Millionen; ich fühle die Erzadern,
die ihre gewundenen, geästeten, locken-
den Arme nach mir ausstrecken."

~~Und dann werden aus~~ ebenso
Da ~~packt~~ taut ihm die Erzhand ~~ins~~ aus-
Herz.

(Wilder № 1 von gestopften Hörnern
gebraucht.)

Mit dem ersten Takt aus № 6
vom ganzen Streichorchester gespielt
~~hauchst~~ haucht das Werk ~~aus~~. fu Ende.