

# Дѣйствіе II.

## КАРТИНА III.

Въ Бѣлгородской крѣпости. На одной сторонѣ сцены комната въ домѣ коменданта Миронова съ крыльцомъ. Остальная часть сцены занята площадью. Въ глубинѣ крѣпостной валь съ часоколомъ. Въ немъ крѣпостныя ворота. Комнатка чистенькая, убранныя по старинному: въ углу шкафъ съ посудой, на стѣнѣ офицерскій дипломъ въ рамкѣ, лубочныя картинки.

Moderato. ♩ = 88

Занавѣсъ.

У окна старушка Миронова въ тѣлогрѣйкѣ, съ платкомъ на головѣ, разматываетъ нитки, которыя держать, распахивъ на рукахъ Жарковъ, кривой старичекъ поручикъ.

Миронова.

Да что ты, о - тець мой, ру - ки дер - жать ра - зу - чил - ся, что - ли?

64

Жарковъ.

*mf*

Ви - но - вать, ма - тушка, раз - го - во - ра - ми зна - е - те, раз - влек - ся

*p*

Миронова.

*mf*

и о - пу - стилъ ма - лень - ко. То - то раз - влек - ся!

*Mr*

Буд - то не можешь го - во - рить и съпод - ня - ты - ми ру - ка - ми? Ахъ,

*Mr*

чтобъ те - бя! и я тутъ на - пу - та - ла.

*p*

Mr. Не изволь развлекаться, слава Бо - гу не ма - ленькой. Держи ру - ки пря - мь - е,

(Миронова продолжает мотать.)

Mr. дай кон - чить мо - токь.

65

(Входит Максимыч)

Максимычъ.

Здра - вья же - ла - ю ва - ше - му веко -

Мир.

Мак.

ро - дью! Здравствуй, Мак - си - мычъ, что скажешь? Да вотъ:

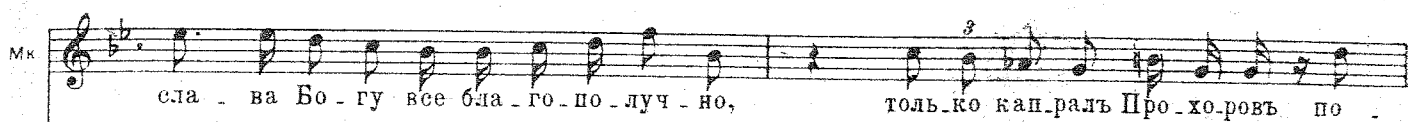

66

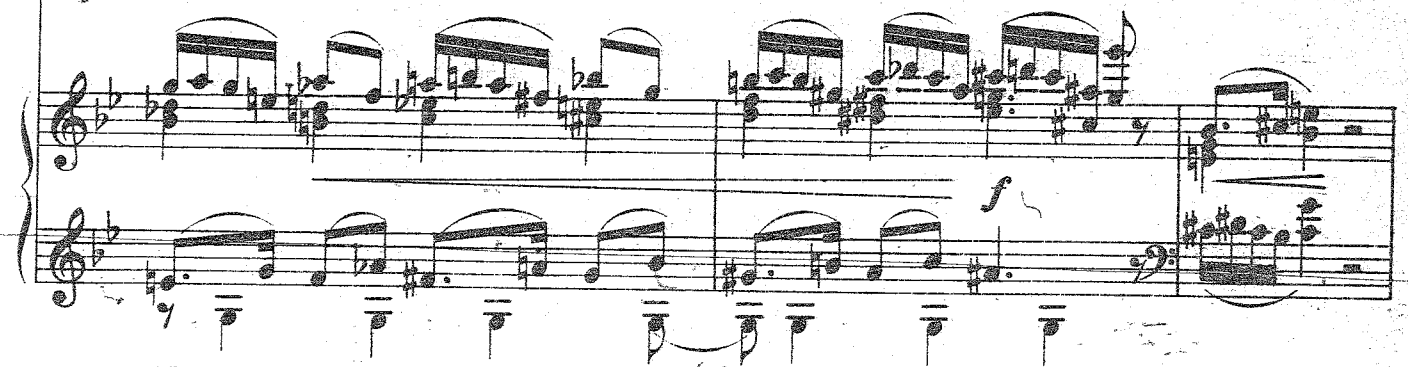
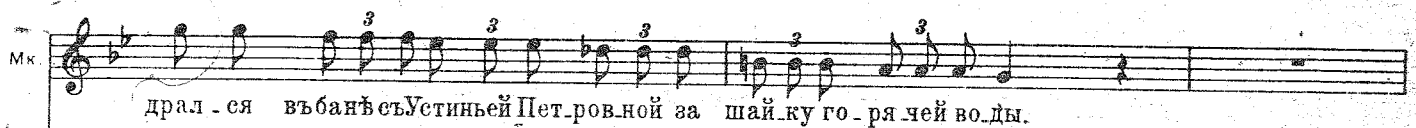
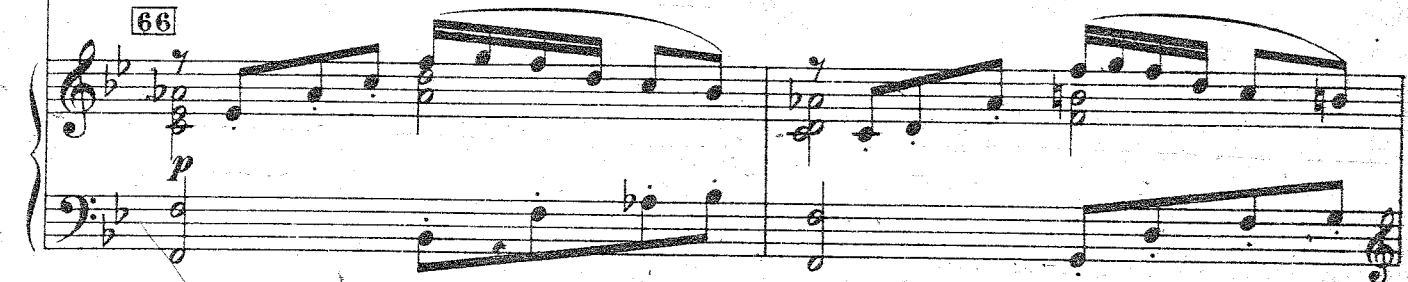

Миронова.

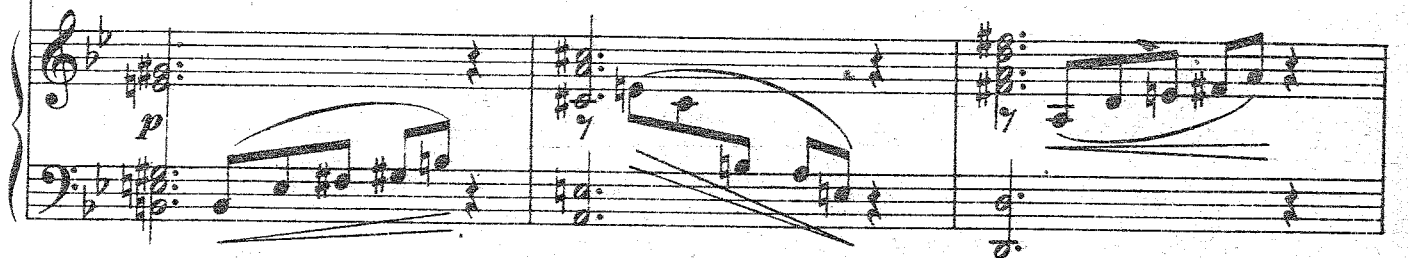
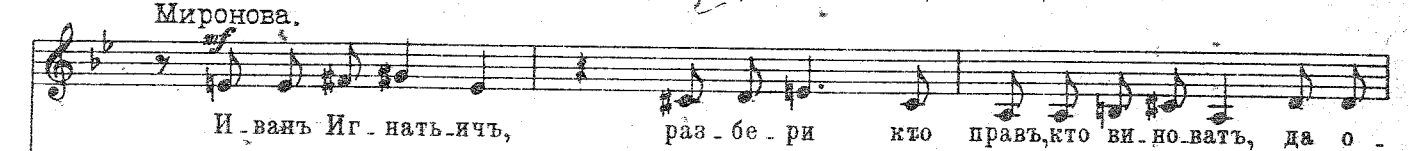

Жарковъ.

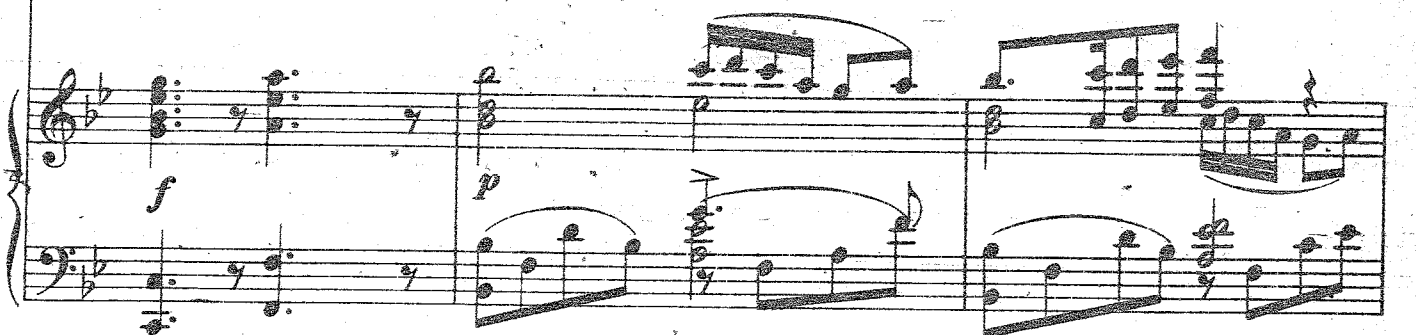
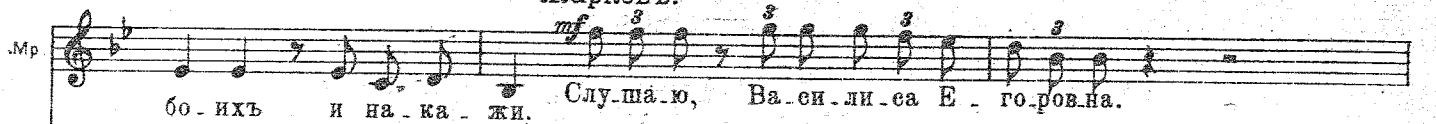

Миронова (Максимичу)

Мак.

А И - ванъ Кузьмичъ все на у - че - нья?

По во - ен - но - му ар -

67

Мир.

Мк.

ти - ку - лу

ти - химъ ша - гомъ из - во - ля - ть у - пра - ж - нять.

Да - лось е - му э - то у -

Мр.

че - нье,

толь - ко му - че - нье од - но,

что ста - ри - ковъ то ло -

Mr. *мать? А самъ е-ще про-сту-дит-ся, то-го гля-ди. Вѣдь*

Mr. *онъ въ одномъ ха-ла-тѣ по-шелъ? Въ ха-ла-тѣ, ва-ше веко-ро-дье. И*

Мак. Мир.

Mr. *то, небо съ, въ одномъ кол-па-кѣ? Въ колпа-кѣ, ва-ше веко-ро-дье. Бѣ*

Мак. Мир.

Mr. *да мнѣ сънимъ. Ну хо-ро-шо. Теперъ сту-пай. Сча-стли-во о-ста-вать-ся.*

Мак.

(Максимыч уходит)

Миронова заканчивает мотать нитки

Миронова.

Ну вот и кон-чи-ла.

Мо-жешь те-перь ма-хатъ ру-ка-ми,

Мр.

сколь-ко ду-шѣ у-год-но.

69

mf

(Изъ одной кулисы выходить и проходить)

черезъ сцену нѣсколько инвалидовъ, выстроенныхъ въ рядъ; съ ними барабанщикъ и флейщикъ; впереди Мироновъ въ халатѣ и колпакѣ. Издали Швабрия поглядываетъ иронически. Изъ другой кулисы выхо-

p

дать Петръ съ записной книжкой, въ которую что-то вписываетъ)  
Петръ.

70

pp

p

п

вижу-ль се-го-дня ми-лу-ю Ма-шу, у-даст-ся-ли мнѣ от-ве-сти съ ней ду-шу,

п

не-ре-дать мо-ю пѣ-сен-ку?

Швабринъ (подходя)

Ужъ, не лю-бов-ну-ю ли за-пи-соч-ку из-

ш

Петръ.

во-ли-ли при-го-то-вить? Во-все нѣтъ, не у-га-даль.

71

А коли хочешь, я тебѣ прочту и же - лалъбы узнать твоё мнѣнье объ од-

Швабринъ.  
номъ сти-хо-тво-ренъи, что на-пи-салъ на-до-су-гѣ. Твоё - го соб-ствен-на-го

Петръ.  
со-чи-не-нья? Да, не по-же-ла-ешь ли вы-слу-шать? Прочти, братецъ.

Швабринъ.

Э-то все та-ки но-вость, а на-ша крѣ-пость и-ми не из-ба-ло-ва-на.

Петръ.

Ну слу-шай.

Andantino.  $\text{♩} = 80.$

72

Мысль люб-ви не тре-бля я, Тщусь прекрас-ну ю за-

п

быть, И ахъ, Ма-шу из-бъ-га я, Мы-шлю воль-ность по-лу-

п

чить! Но гла-за, что мя плъ-ни-ли,

п Все-ми-нут-но пре-до мной, О-ни духъ во мнѣ сму-ти - ли, Со-кру-ши-ли мой по-

п кой! Ты,узнавъ мо-и на-пас - ти, Сжался,Ма-ша,на-до мной, Зря ме-

*riten.* *a tempo*

*riten.* *a tempo*

п ня въ сей лю-той ча-сти И что я плѣ-нень то - бой. Зря ме-

п ня въ сей лю-той ча-сти И что я плѣ-нень то - бой. Ну

*ten.* *p* *riten.* **Allegro** ♩ = 120. *mf*

*ten.* *p* **Allegro** ♩ = 120.

73

Швабринъ

Петръ

Швабринъ

что, какъ ты на - хо - дишь?      Пло - хо.      А по - че - му?      А по - то -

*rit.*      *Meno mosso. ♩ = 96.*

му. что та - ки - е сти - хи на - по - ми - на - ютъ лю - бов - ны - е куп -

*Meno mosso. ♩ = 96.*

лет - пы Тредь - я - ков - ска - го: „Тшусь, и ахъ, мя, на - па - сти.“

Что за вы - ра - же - нья?      Не - зна - ю кѣмъ ты плѣ - нень, но я не въ со - сто -

Ш я - нъи пль - нить - ся по - доб - ной че - пу - хой. *f* Петръ Жа -

п лъ - ю, что под - вергъ се - бя тво - ей не кри - ти - къ, а нас - мѣш - камъ.

74

*mf*

Швабринъ. *mf*

А кто э - та Ма - ша, предъ ко - то - рой изъ - яс - ня - ешь - ся въ неж -

Ш ной стра - сти и въ лю - бов - ной на - па - сти? Ужь не Ми -

Ossia. *ten.*

*ten.*

Петръ.

ш

ро-но-ва-ли? Нетво - е дѣ-ло! Не тре-бу-ю ни мнѣн-ья тво-е.

75

*mf*

Швабринъ.

п

го, ни тво-ихъ до-га-докъ. О - го! Са-мо-лю-би-вый сти-хо-

*mf*

ш

тво-рецъ и скром-ный лю-бов-никъ. Но по-слу-шай

ш

доб-ра-го со-вѣ-та: ес-ли ты хо-чешь ус-пѣть, то

ш. дѣй - ствуй не пѣсен\_ка\_ми. Что э - то зна\_чить? Из - воль объ\_яс -

76

## Швабринъ.

п. ни\_т\_ся. Э - то зна\_чить, что ес - ли же - ла\_ешь, чтобъ Ма\_ша Ми -

ш. ро - но - ва хо - ди\_ла\_къте - бѣ въ су - мер\_ки, то вмѣ\_сто

ш. нѣжныхъ стиш\_ковъ, по - да - ри ей па - ру се - регъ.

А по че - му ты объ ней та - ко - го мнѣ - нья? А по - то -

77

Петръ.

му что зна - ю по о - пы - ту нравъ е - я и о - бы - чай. Ты

лжешь, мер - за - вецъ! Лжешь са - мымъ без - стыд - нымъ об - ра - зомъ.

78

Швабринъ.

э - то те - бѣ такъ не прой деть; вы мнѣ да - ди те са - тис - фак - ці - ю.

Петръ.

Из воль, когда хочешь! Но намъ нужны секунданты.

Швабринъ.

Безъ нихъ обойдемся. За чѣмъ откладывать? Сой.

Уходить. Въ глубинѣ сцены

демъ крѣкѣ; тамъ ни кто не помянетъ намъ.

вновь появляются марширующие инвалиды и комендантъ.

79

*pp*

Мироновъ

Стой! До - вольно на - се - го - дня. От - ве - ди ихъ въ ка - зар - му.

(Сержанту.)

Сержантъ.

На - лѣ - во, ша - го мъ маршъ.

(Уходятъ съ инвалидами.)

Мироновъ (Входитъ въ домъ)

Вотъ и я.

81

Миронова

Мирновъ

Что э - го, ба - тюшка, те - бя не дож - дешь - ся? А слышь ты, Ва - си -

М.

Миронова.

ли - са Е - го - ровна, сол - да тушекъ у - чиль. И пол - но, о -

М-а

тець мой: ни имъ служба не да - ет - ся, ни тывъней тол - ку не

Мено mosso. ♩ = 112

М-а

зна...

82 Мено mosso. ♩ = 112

*ff*

Савельичъ вбѣгаетъ, озираясь во все стороны.

Ахъ ты Го-спо-ди, ахъ ты Бо-же мой!

*mf*

У-бьютъ на-ше ди-тя...

Су-дарь Петръ Ан-дре-ичъ!

(Убѣгаетъ.)

(Мироновъ выходитъ съ женой на крыльцо.)

Мироновъ

57

Что за крикъ? что тутъ е-ще слу-чи-лось? Кажись э-то Са-

83

Савельичъ (за сценой)

(Нѣсколько человекъ про-

вельичъ про-бѣ - жаль. Сю - да, ско - рѣй!

бѣгаютъ черезъ сцену.)

Миронова.

Савельичъ.

Что за на-пасть та-ка-я? По-ти-ше, по-о-сто-рож-нѣй.

Andantino. ♩ = 84  
(Вносят Петра на носилках.)

Миронова.

Кого-то несут. Ах ты Господи!

84 Andantino. ♩ = 84

М-а. Въ нашей кръв-пос-ти смер-то-у-бий-ство... Что же э-то та-

Маша (вбѣгаетъ.)

М-а. ко-е?.. Бо-же мой, Петръ Ан-дре-ичъ! Какъ онъ блѣденъ, онъ безъ соз-

Миронова.

М. нань-я. Живъ ли онъ? Не-си-те въ домъ е-го, да по-ти-хонько.

55

КАРТИНА IV

Комната у Мироновых. Петръ, въ офицерской шинели, спитъ въ креслѣ. Рядомъ сидитъ Савельичъ. На столѣ банки и примочки. За ширмами кровать.

Moderato ♩=96

Маша (входитъ.)

Савельичъ.

Маша.

Dialogue between Savelich and Masha, measures 13-16. Savelich's part is in the lower staff, starting with mezzo-forte (*mf*). Masha's part is in the upper staff, starting with piano (*p*). The piano accompaniment is shown below the vocal lines. The lyrics are: 'Ни че - го, ба - рыш - ня, спитъ спо - кой - но. Сла - ва Бо - гу.'

M Ты старикъ у - ма - ял - ся. Пой - ди, от -дох - ни:

(Савельичъ уходитъ).

M я при немъ по - си - жу.

M *mf* Ка - кой онъ блѣд - ный... *Andantino. ♩ = 80* Ког - да по - ду - ма - ю, что

M про - ли - ла - ся кровь изъ за ме - ня, ста - но - вит - ся мнѣ тяж - ко.

M

Не сто - ю я что бь жер - тво - валъ сто лъ кнмъ онъ для ме - ня: бо - гат - ствомъ,

M

ю - но стью, са - мо - ю жиз - нн - ю. Смѣ - я - лась я, не вѣ - ри - ла, ког -

M

да онъ гово - рилъ что го товъ от - дать мнѣ жизнь, а меж - ду тѣмъ чуть это не слу -

M

чи - лось. Онъ мнѣ при - знал - ся въ сво -

M

ей люб-ви такъ и-скрен-но, такъ сер-деч-но. И я по-лю-

M

би-ла е-го всей ду-шо-ю. Ми-лым мой, хо-

M

ро-шій, лю-блю те-бя, лю-блю без-за-вѣт-но.

M

Ты жизнь мо-я, ра-дость мо-я!

МАША

*Poco meno mosso.* ♩ = 76

Онъ спигъ. Спи, мой ми-лый, еси, мой не-на-гляд-ный,

М

спи ти-химъ сномъ, сномъ без-мя-теж-нымъ, Ангелъ Бо-жій надъ то-бо-ю ви-

М

та-еть, крыль-я-ми те-бя сво-и-ми о-св-я-етъ.

М

Ангелъ Бо-жій надъ то-бо-ю ви-та-еть, крыль-я-ми те-бя сво-и-ми о-св-

M

ня - етъ, сны онъ зо - ло - ты е на - вѣ - ва - етъ, ду - шу нѣ - житъ

M

слад - ки - ми меч - та - ми. Сны онъ зо - ло - ты е на - вѣ -

M

ва - етъ, ду - шу нѣ - житъ слад - ки - ми меч - та - ми. Спи, мой ми - лый,

M

спи, мой не - на - гляд - ный, спи ти - химъ сномъ, сномъ без - мя - теж - нымъ.

Allegro. ♩ = 120.  
Петръ. (просыпается)

Кто здѣсь? Марья Ивановна, Маша. Ма-шенька вы? Ра-ди Бо-га

Allegro. ♩ = 120.

успокойтесь: вы еще въ о-пасности, ра-на можетъ открыться.

По-бе-ре-гите же се-бя хоть для ме-ня. ri - ten.

Moderato. ♩ = 80.  
Петръ.

Ми-ла-я, какъ доб-ры вы ко-мнѣ, пол-ны внима-н-я и за-ботъ.

Moderato. ♩ = 80.

*p*

Ан-гельски слад-кий го-лось вашъ лас-ка-етъ и го-лу-би-ть.

*p*

Не въсилахъ выс-ка-зать то чув-ство, что про-ник-ло въ глубь ду-ши мо-ей.

*p*

Ми-ла-я, доб-ра-я Ма-ша, будь ты мо-ей же-ной, на

*mf*

сча-стье со-гла-сись ты мо-е, со-мнои раз-дѣ-ли судь-бу сво-

Маша.

П ю. *mf* Ми-лый ты мой, хо-ро-ший мой, и ты да-ру-ешь

М счастье мнѣ, и я вѣдь по-лю-би-ла те-бя всѣмъ сердцемъ, всей ду-

М шо-ю. Жить съ то-бо-ю об-щей жиз-ни-ю, скор-бь и ра-дость раз-дѣ-

М лять съ то-бой! О чемъ же мнѣ меч-тать е-ще? О,

M

мой ты не - на - гляд - ный! Ты жизнь мо - я, мо - я ты ра - дость,

M

ты не - бес - ный, яр - кий сча - стья лучь. Но

M

страш - но мнѣ: не зна - ю за - хо - тять ли принять ме - ня все -

93

Петръ.

M

мью тво - и род - ны - е? Не сом - нѣ - вай - ся, ми - ла - я,

п  
 вьнѣж - но - сти мо - ей доб - рой ма - туш - ки. Ог - лу же и на - пи -

п  
 саль съта - кой сер - деч - ной моль - бо - ю, что онъ не от - ка - жетъ

Маша.  
 Мы будемъ счаст - ли - вы, я э - то чув - ствую,  
 мнѣ. Мы будемъ счаст - ли - вы, я э - то чув - ствую,

м  
 ми - лый мой, другъ мой. Ми - лый мой, ждетъ насъ счастье съ тобой,  
 п  
 Ма - шенька, другъ мой. Ми - ла - я, ждетъ насъ счастье съ тобой,

94

M. намъ жизнь у - лы - ба - ет ся, ма - нить къ себѣ ве - ре - ни - ца дней,

P. намъ жизнь у - лы - ба - ет ся, ма - нить къ себѣ ве - ре - ни - ца дней,

M. дней яс - ныхъ, свѣтлыхъ, рай - скихъ. Нашъ лю - бовь о - за - ря - етъ,

P. дней яс - ныхъ, свѣтлыхъ, рай - скихъ. Нашъ лю - бовь о - за - ря - етъ,

M. е - ю на - ши серд - ца пол - ны, всѣ на - ши чувства, всѣ

P. е - ю на - ши серд - ца пол - ны, всѣ на - ши чувства, всѣ

M. мы - сли, всё на - ши же - ла - нья стре - мят - ся кто - му лишь,

P. мы - сли, всё на - ши же - ла - нья стре - мят - ся кто - му лишь,

M. чтоб най - ти всё ча - стьи дру - го - го сча - стье сво -

P. чтоб най - ти всё ча - стьи дру - го - го сча - стье сво -

M. е.

P. е.

Allegro.  $\text{♩} = 126.$   
Савельичъ (входитъ)

Петръ.

103

95

Вотъ, сударь, вамъ пись-мо. Да-вай, да-вай, скорѣй. Письмо отъ

Meno mosso.

багюшки. Что о-но мнѣ при-но-ситъ, ра-дость, или го-ре?

(Петръ читаетъ про себя, Маша на него смотритъ. Савельичъ уходитъ)

Moderato.  $\text{♩} = 88.$

Più mosso.  
Маша

Петръ.

96

Что съвами, выдро-жи-те? Все кон-че-но, про-чи-те.

ri - te - ni - to

Allegretto. ♩ = 116.

Маша.

„Письмо тво-е, въ-которомъ просишь со-гла-сья на бракъ съ Марьей И-ва-нов-ной

Allegretto. ♩ = 116.

*pp*

M.

до-черью Ми-ро-нов-ной, мы по-лу-чи-ли, и не

*mf* *pp*

M.

толь-ко ни благо-сло-вен-ья, ни мо-е-го со-гла-сья дать те-бѣ я не на-

*mf*

M.

мѣ-ренъ, но е-ще до-бе-русь до те-бя, да про-у-чу пу-

97

M.  *p* *mf* *p*

темъ какъ мальчиш - ку, и - бо шпа - гу но - сить не досто - инъ, что да - на на за -

M.  *mf* *p*

щи - ту о - те - чства, а не для ду - э - лей съорван - ца - ми какъ ты:

M. *Moderato.*  $\text{♩} = 104.$   *pp*

Вид - но мнѣ не судь - ба. Род - ны - е ваши не хо - тятъ ме - ня въ свою се -

98 *Moderato.*  $\text{♩} = 104.$   *pp*

M. 

мью. Бу - ди во всемъ во - ля Гос - под - ня!.. Богъ лучше знаетъ, что намъ

*riten.* Andante. ♩ = 72.

на доб но.. Дв ать не че го, Пет рь Ан дре ичъ,

*riten.* Andante. ♩ = 72.

*riten.* Poco più mosso.

будь те счаст ли вы хот ь вы. Пет рь.

Нѣтъ! Э то му не быв ать! Я го тов на все! Пой.

99 Poco più mosso.

*mf* *riten.* *mf*

демь бро сим ся въ но гит во им ь ро ди те лямъ; о ни не же сто ко серд дые,

*mf*

не гор де пы. О ни бла го сло вать насъ, мы об вѣ ча ем ся... а

p. тамъ, я у - вѣ-ренъ, мы у - мо-лимъ от - ца, ма-туш-ка бу-детъ за

p. *riten.* насъ и онъ про - стить. **Темпо I.** Мама. Нѣтъ, Петръ Ан-дре-ичъ,

m. я не вый - ду за те - бя безъ со-гла - сья тво - ихъ. Безъ

m. ихъ благосло-венъ не быть намъ счастья... По-ко-рим-ся же во-лѣ Божьей.

M. *Ко-ли най-дешь се-бѣ су-же-ну-ю,*

M. *ко-ли по-лю-бишь дру-гу-ю, будь счаст-ливъ, Богъ съто-бо-ю... А*

M. *я за васъ о-бо-ихъ по-мо-люсь.* (Уходитъ)

101

*mf*

Петръ.

*p* Исчезла какъ видѣнье.

*p* За что судьба такъ жестока надъ нами? Не знаю

*molto riten.* *p* *Andante. ♩ = 80.*

что дѣлать мнѣ, что предпринять? По вѣдую до-

*molto riten.* **102** *Andante. ♩ = 80.*

*p* мой, умолю отца, опишу имъ Машу; не можетъ быть, что-бы

п. *mf*  
 проеь.бы мо.и не тро. ну.ли е. го. Онъ счи.та.етъ лю.

п. *p*  
 бовъ мо.ю лишь ша.лостью, лишь у.вле.ченъемъ, но онъ у.ви.дитъ,

п. *mf*  
 онъ у.бъ.дит. ся.что э. то.глу.бо.ко.е чув.ство. Но е.сли.я.у.бъ.ду, а

103

п. *mf*  
 Шва.бри.нъ.здъ.сь.о.ста.нет.ся... онъ го.товъ.ръ.шить.ся.на.все.. И

п. ес-ли мнѣ не удаст-ся у-мо-лит-ь от-ца, тог-да про-сти-Ма-ша на вѣкъ. Ли-

п. шить-ся е-е? Нѣтъ! никогда! Лучше смерть, ко-нецъ сѣра-даньямъ.

п. Ма-ша, ра-дость мо-я, мо-е ты го-ре,

п. ты жизнь мо-я, про-сти на-вѣкъ.

Allegro. ♩ = 120

Входят Мироновъ, Жарковъ и Швабрицъ.

Мироновъ.

Ну, Петръ Ан-дреичъ, я ви-жу ты попра-вляешь-ся, и сла-ву Бо-гу!

Петръ хочетъ встать.

О-ста-вай-ся на мѣ-стѣ.

106

Боль-но-му по-зво-литель-но. Са-ди-тесь гос-по-да.

Mr

Mr

Госпо-да о-фи-

107

Mr

це-ры! важ-на-я но-вость. Слушай-те что Ген-раль со-об-

Mr

ща-еть. „Бѣ-лый казакъ, Е-мелька Пу-га-чевъ, дерзнул-се-бѣ присво-ить

Mr

и - мя покой на го Импе - ра - то - ра, со - браль злодѣйскую шай - ку и

Mr

взялъ у же и ра - зорилъ нѣсколь - ко крѣ - по - стей. То - го

108

Mr

ра - ди и мѣ - емъ мы немедленно при - нять надлежа - щі - я мѣ - ры къ от - ра -

Mr

жень - ю, а бу - де мож - но и къ со - вер - шен - но му у - ни - что - жень - ю по -

Mr. мя-ну-та-го зло-дѣя - я“ „При-нять на-дле-жа-щи-я

109

*mf*

Mr. мѣ-ры!“ Слышь ты, лег-ко ска-зать. Зло-дѣй то вид-но си-ленъ, а у

*f* *mf* *mf*

Mr. насъ все-го сто двадцать чело-вѣкъ, да од-на пуш-ка! Но дѣ-лать

*f* *p*

Mr. не-чего: госпо-да о-фи-це-ры, будь-те не-правны;

Мр. учреди - те ноч - ны - е до - зо - ры, да ка - ра - у - лы, за - пи - рай - те во -

110

Мр. ро - та. Пуш - ку ос - мо - трѣть да хо - рошень - ко вы - чис - тить.

Миронова входитъ внезапно. Миронова.

Мр. А пу - ще все - го со - дер - жи - те все э - то въ тайнѣ. Что за

111

М-а тай - ны, что за се - кре - ты? Я са - ма отъ от - ца Ге - ра - си - ма при - нес -

Meno mosso.  $\text{♩} = 112$

M-a  
ла вамъ но-вость. Охъ, бѣ-да! Въя-та Нижне-о-

Meno mosso.  $\text{♩} =$

M-a  
зер-на-я; ко-мен-дантъ и всѣ о-фи-це-ры по-вѣ-ше-ны; всѣ солда-ты

M-a  
възяты въ полонъ. То-го и гляди, зло-дѣ-и будутъ сею-да.

*ad libitum.* *a tempo*

112

Петръ.

Иванъ Кузьмичъ, нашъ долгъ за-щи-щать крѣ-пость до пос-

Allegro.  $\text{♩} = 80$

Allegro.  $\text{♩} = 80$

*Росо meno mosso*

п слѣд-ня-го на-ды-ха - нья! Но на-доб-но по ..

*Росо meno mosso.*

п ду-мать о бе-зо-пас-нос-ти жен-щинъ. От-правьте ихъ въ Оренбургъ, по ..

ка е-ще до-ро-га сво-бод-на. А слышь ты ма-туш-ка,

Мироновъ.  
Moderato.  $\text{♩} = 76$ .

113 Moderato.  $\text{♩} = 76$ .

и въ самомъ дѣлѣ, не от-правитъ ли васъ куда по-да-лѣ? Добро, отправимъ

Миронова.

M-a

Ма-шу. А ме-ня и во-енъ не про-си, не по-в-ду. Не-че-го мнѣ подъ

M-a

ста-рость раз-ста-вать - ся съ то-бо-ю,

M-a

да ис-кать о-ди-но-кой мо-ги-лы на чуж-

Мироновъ.

M-a

би-нѣ. Вме-стѣ жить, вме-стѣ и у-ми-рать. И то дѣ-ло.

114

Mr. Мед - лить не - че - го Сту - пай го - то - вить Ма - шу - вь до - ро - гу

Mr. *f* Più mosso.  $\text{♩} = 100$ .  
А мы, Богъ дастъ, събунтовщи - ка - ми у - пра - вимся. Чѣмъ наша крѣпость не на -

*Più mosso. ♩ = 100.*  
*mf* *f* *mf*

Mr. деж - на? Мы въ ней двадцать лѣтъ прожи - ва - емъ. Ви - да - ли мы и Баш -

Mr. кирцевъ и Кир - ги - зовъ, а - вось от - си - дим - ся и отъ Пу - га - че - ва.

Миронова.

Жар. Мы не под - да - дим - ся, не стра - шень намъ кра -

Петръ.

Швабринъ. Мы не под - да - дим - ся, не стра - шень намъ кра -

Мироновъ.

Мы не под - да - дим - ся, не стра - шень намъ кра -

115

М-а. МОЛЬ - НИКЪ, КРЪ - ПОСТЬ МЫ ОТ - СТО - ИМЪ,

Ж. МОЛЬ - НИКЪ, КРЪ - ПОСТЬ МЫ ОТ - СТО - ИМЪ,

П. МОЛЬ - НИКЪ, КРЪ - ПОСТЬ МЫ ОТ - СТО - ИМЪ,

Ш. МОЛЬ - НИКЪ, КРЪ - ПОСТЬ МЫ ОТ - СТО - ИМЪ,

Мр. МОЛЬ - НИКЪ, КРЪ - ПОСТЬ МЫ ОТ - СТО - ИМЪ,

Музыкальная партитура для голоса и фортепиано. Страница 122. Музыкальный номер 33847.

Голосные партии (М-а, Ж, П, Ш, Мр) и фортепиано (Мр) с русскими текстами:

А не у - пра - вим - ся, такъ сло - жимъ

А не у - пра - вим - ся, А не у - пра - вим - ся, такъ сло - жимъ

А не у - пра - вим - ся, А не у - пра - вим - ся, такъ сло - жимъ

Голосные партии (М-а, Ж, П, Ш, Мр) и фортепиано (Мр) с русскими текстами:

го - ло - вы за на - шу Магушку Ца - ри - цу.

го - ло - вы за на - шу Магушку Ца - ри - цу.

го - ло - вы за на - шу Магушку Ца - ри - цу.

Музыкальная партитура для фортепиано (Мр) с динамическими обозначениями *p* и *f*.

Музыкальная партитура для фортепиано (Мр) с динамическими обозначениями *ff* и *f*.