

à mon très-cher Maître
FRANÇOIS BAZIN.

MADemoiselle
SYLVIA

Opéra-comique en un acte

Paroles de

M. N. FOURNIER

MUSIQUE

DE

SAMUËL DAVID

*Représenté pour la première fois
à Paris sur le Théâtre Impérial de l'Opéra-Comique
le 17 avril 1868.*

Partition Piano et Chant

Paris, **ALPHONSE LEDUC**, éditeur,
rue Le Feletier, 35, Propriété pour tous Pays.

MADemoiselle SYLVIA

OPÉRA-COMIQUE EN UN ACTE

PAROLES DE MONSIEUR N. FOURNIER.

MUSIQUE DE

SAMUEL DAVID

Représenté pour la première fois, à Paris, sur le Théâtre impérial de l'Opéra-Comique
le 17 Avril 1868.

PERSONNAGES:	ACTEURS:
SYLVIA Soprano	M ^{lle} GIRARD.
CAMILLE Mezzo-Soprano	M ^{lle} SEVESTRE.
FLAVIEN Ténor	M ^r LEROY.
PRIAL Basse	M ^r NATHAN.

LA SCÈNE SE PASSE AU SIÈCLE DERNIER CHEZ MADemoiselle SYLVIA.

TABLE THÉMATIQUE DES MORCEAUX:

	OUVERTURE.....	Page 2.
N ^o 1.	SERENADE..... Ténor.....	Le destin sur mon cœur..... 13.
	COUPLETS..... Mezzo-Soprano.....	Immobile à cette place..... 17.
	DUETTO..... Soprano et Mezzo-Sop.....	Pour surprendre un secret..... 23.
N ^o 2.	AIR..... Basse.....	De la plus noble des sciences..... 32.
N ^o 3.	ROMANCE..... Ténor.....	Ardent à m'enivrer de l'air..... 38.
N ^o 4.	GRAND AIR..... Soprano.....	Tenez jeune homme et vidons..... 43.
N ^o 5.	DUETTO..... Ténor et Mezzo-Sop.....	Il est charmant..... 60.
	TERZETTO..... Ten. Basse et Mez-Sop.....	Que vois-je!..... 64.
N ^o 6.	QUARTETTO..... Ten. Bas. Sop. et Mez-Sop.....	Il n'y comprend rien..... 82.
	SCÈNE..... Soprano.....	Deux fées Mirza et Serpentine..... 91.
	ROMANCE..... Soprano.....	Ce n'est pas fleur de myrthe..... 94.
N ^o 7.	FINAL..... Ten. Bas. Sop. et Mez-Sop.....	Plus de Comédie..... 99.

M^{ELLE} SYLVIA

PAROLES DE
M. N. FOURNIER.

OPÉRA COMIQUE EN UN ACTE

MUSIQUE DE
SAMUEL DAVID.

Moderato

OUVERTURE

PIANO. *ff*

f *decrease* *mf*

Allegro Moderato

p *mf*

mf *tr* *sf*

N^o 1.

INTRODUCTION

SÉRÉNADE COUPLETS et DUETTO

Auime

PIANO. *p*

FLAVIEN. 1^{re} Strophe

Le des.

Andantino retenu.

tin, sur mon cœur Fait pe-ser sa ri-gueur Et m'en

le_ve Comme un rê_ve Tout es_poir de bou_heur Le des_

_tin sur mon cœur Fait pe_ser sa ri_gueur Et m'en_

_le_ve Comme un rê_ve Tout es_poir de bou_heur_

Le destin sur mon cœur ——— Fait peser sa ri_gueur

A_dieu beau rê - - ve A_dieu beau rê - - ve de bou-

Allegro Moderato

heur

p *f* *p staccato*

p *léger*

CAMILLE

C'est en_cor lui! J'en suis cer -

- tai - - ne Pauvre gar_çon il me fait pei - -

- ne! A sou

poste oui je la_per_çois ah! ah! ah! ah!

impeuretemu riant

p

ah! ah! ah! ah! ah! ah! j'en ris ah ah j'en ris bien mal_gré

COUPLET

CAMILLE.

moi Im.mo_bile a cette place

PIANO.

p

Il se tient l'air ac.ca_blé Parmi la fou_le qui passe Ou le croirait

i_so_lé A tous les bruits il est sourd Le caprice est son guide

Et son re_gard est timide Ou trouble_tour à tour Dans son cœur qui

riten. *1^o Tempo.*
suivez *a tempo*

C.
 pourrait li-re Eu le voyant chaque jour Ou dira c'est du dé-lire

C.
 Et je dis c'est de l'amour moi je dis c'est de l'amour oui c'est de l'a-

C.
 -mour, Ou di-ra c'est du dé-li

C.
 re Et moi je dis c'est de l'a-mour

a piacere.

C'est de l'a_

Ah! c'est de l'a_

Allegro moderato.

mour

un poco meno.

f *p legg.*

SYLVIA.

De mon trou - ble se - cret — Quel

S. est l'é - traige em - pi - re Pour

S. quoi lorsque l'é - tude Ap - pel - le Syl - vi - a Ces

S. apercevant Camille.
lieux out ils un char - me Qui l'at - ti - re Appro - chons Eh

suivez **f**

S. quoi! te - voi - là
CAMILLE, *vivement.*
A - vec toi je ve - nais Eu boune ca ma - ra - de

p a tempo.

C

Répète mon du - o Quand cette se - ré - na - de Ma distraite un ins.

SYLVIA.

Que dis - tu E - cou - tant ah! les folles chan - sons, Ah c'est plaisant

FLAVIEN.

Ah! ———

S

tous

2^e Strophe.

F

Douce er - reur que j'ai - mais Fol es - poir vains re - grets Mou é -

p

A. L. 3502.

F. *Allegretto*

- toi - le Se voi - le Et s'é - teint pour ja - mais Douce erreur que j'ai -

F. *Allegretto*

mais Fol es - poir vains re - grets Mon é - toi - le Se voi - le Et s'é -

F. *Allegretto*

teint pour ja - mais — Mon é - toi - le se voi - le — Et s'é - teint à ja -

F. *Allegretto*

- mais — Mon é - toi - le se voi - le Et s'é - teint — à ja -

SYLVIA.

- mais Ains*i* vers moi chaque jour s'é-

lè - - - - - ve Ge doux chant d'a -

DUETTO.

Allegro non troppo.

SYLVIA. -mour. Pour sur -

CAMILLE. Pour sur -

PIANO. *p* *stacc* *léger*

prendre un se - cret D'a - mour tendre et dis - cret, U - ne

prendre un se - cret D'a - mour tendre et dis - cret, U - ne

S. femme en croit mieux Sou â - me que ses yeux Elle en -
 C. femme en croit mieux Sou â - me que ses yeux Elle en -

S. tend ai - sé - ment Les sou - pirs d'un a - mant Et mur -
 C. tend ai - sé - ment Les sou - pirs d'un a - mant Et mur -

S. -mure à part soi Son cœur bat, c'est pour moi
 C. -mure à part soi Son cœur bat, c'est pour moi

CAMILLE.

C. Sa voix en vain m'implo - re Je

C. ris de son ar - deur J'ai - - me

C. que l'on ma - do - re Mais je gar - de mon cœur

S. Pour sur - prendre un se - cret D'a - mour tendre et dis - cret U - ne

G. Pour sur - prendre un se - cret D'a - mour tendre et dis - cret U - ne

S
femme en croit mieux Son â - me que ses yeux Elle en tend ai - sé -

C
femme en croit mieux Son â - me que ses yeux Elle en tend ai - sé -

8

eres.

S
ment Les sou - pirs d'un a - mant Et mur - mu-re à part

C
ment Les sou - pirs d'un a - mant Et mur - mu-re à part

8

rinf

S
soi Son cœur bat c'est pour moi De moi

C
soi Son cœur bat c'est pour moi

8

s
 quand il im - plore L'a - - - mour
 8

s
 et le bou - heur Hé - - - las
 8

s
 sa voix eu - core Fait pal - pi - ter — mon
 8

s
 cœur — Pour sur - prendre un se - cret Da - mour tendre et dis -

c
 Pour sur - prendre un se - cret Da - mour tendre et dis -

8

cret U - ne femme en croit mieux Son â - me que ses yeux Elle en -

cret U - ne - femme en croit mieux Son â - me que ses yeux Elle en -

crese

- tend ai - sé - ment Les sou - pirs d'un a - mant Et mur - mure à part

- tend ai - sé - ment Les sou - pirs d'un a - mant Et mur - mure à part

rinf

un peu animé

soi Son cœur bat c'est pour moi Pour sur - prendre — un se -

soi Son cœur bat c'est pour moi Pour sur - prendre

un peu animé

cret Pour surprendre un se-cret Da-mour tendre et dis-

un se-cret Pour surprendre un se-cret Da-mour tendre et dis-

cresc.

-cret U-ne femme en croit mieux en croit

-cret U ne femme en croit mieux en croit

mf

mieux Son â-me que ses yeux Elle en-tend les sou-

mieux Son â-me que ses yeux Elle en-tend les sou-

S
- pirs d'un a - mant Et — mur - mure — à part soi c'est pour

C
- pirs d'un a - mant Et — mur - mure — à part soi c'est pour

S
moi! Et mur - mure à part soi Son cœur bat e'est pour moi Et mur -

C
moi! Et mur - mure à part soi Son cœur bat e'est pour moi Et mur -

p *cresc*

S
- mure à part soi Son cœur bat e'est pour moi —

C
- mure à part soi Son cœur bat e'est pour moi —

8- 1

RÉPLIQUE: j'accours, je l'in-
terroge... hélas il n'était
que trop vrai!

AIR DE PRIAL.

Allegretto.

PIANO.

Two staves of piano introduction in 2/4 time, key of D major. The music is marked *ff* (fortissimo). The right hand features a melodic line with grace notes and slurs, while the left hand provides a harmonic accompaniment with chords and moving bass lines. A dashed line with the number '8' indicates the end of the first system.

PRIAL.

P. Il vous ré-pond par des chansons! Loin de comp-

P. ter comme Ba-rème Il chante comme un rossignol

P. Si vous lui po-sez un problème Il s'en ti-

P. re par Mi Pa-bol (d'une grosse voix) A-l-lé-guez moi ces chiffres là

(d'une voix flûtée) (d'une grosse voix)

Mi, Re, Si, Do, Fa, Sol, Mi, La, Il faut re-trancher ce zéro

p et lié.

(d'une voix flûtée) (fort)

Do, Re, Mi, Fa, Sol, La, Si, Do, Votre caisse a-t-elle un bo-

p et lié. *p*

doux. (fort)

ui? Do, Si, La, Sol, Fa, Mi, Re, Si, Le dé-cou-vert est il ren-

crese poco.

(avec colère)

-tré Do, Mi, Fa, Sol, Mi, La, Si, Re, Do, Re, Mi, Fa, Sol, La, Si,

f

P

Do, Do, Re, Mi, Fa, Sol La, Si, Do, Il chante il chante il se la

staccato.

P

mente et son cœur soupire en mi - neur, Il chante il chante il se la -

P

mente Et son cœur soupire en mi - neur Ah! de ce mé - lo -

f p f p

P

mane u - ni - que La cure exi - ge plus d'un jour Pour le guerir de

f p

p

la mu-si-que Il faut le guérir de l'a-mour Il faut le gué-ri-

à volouté plus vite.

de l'a-mour Pour le gué-ri-ri de la mu-

-si-que Il faut le gué-ri-ri le gué-ri-ri de l'a-mour Pour le gué-

ri-ri de la mu-si-que Il faut le gué-ri-ri le gué-ri-ri de l'a-

p

mour Ah! de ce mé-lo-mane u - ni-que, La cure exi - ge plus d'un

CRSC.

p

jour Pour le guérir de la mu - sique Il faut le guérir de l'a -

p

-mour De l'a-mour!

ff

p

tr

ff

N^o 3.RÉPLIQUE: Priez-le de m'attendre
un instant

ROMANCE.

Andantino.

PIANO

pp trem. (ou Parle.) canto.
p legato
rall.

Récit. FLAVIEN.

comme la foule.
Ardent à m'envoyer de l'air qu'elle res-
-pi-re Quand je cherche partout la trace de ses pas Mon cœur n'ose avou-

F. *er la_mour qu'elle mius_pire Et comme ou sa_cri_lè_ge il*

dim *p*

F. *en frémit tout bas* *dolce e. legato*

And^{to}

à volonté

1^{er} Couplet.

F. *Le pur éclat de mon i_dole Au ciel semble*

rall. *a tempo,*

F. *em_pruu té Son front est ceint d'une auré_ole Et de génie et*

A.L.5502.

F. *de beau-té De l'i - dé - al Puis*

F. *sance e - - tran - - - ge lu - eli - nous nous, il*

a piacere

suivez pp

F. *faut qu'on a - do-re Cet ange à deux ge-noux —*

F. *Il faut qu'on l'a - do - re Qu'on l'a - dore à deux genoux —*

suivez

canto. *rall.*

This system contains the vocal line and piano accompaniment for the first part of the piece. The vocal line is in a soprano register, and the piano accompaniment is in a lower register. The tempo is marked *canto.* and *rall.*

2^e COUPLET.

F Ce n'est pas un a - mour vul - gaire Qui pour el - le em - bra se mon cœur

This system contains the vocal line and piano accompaniment for the second part of the piece. The vocal line is in a soprano register, and the piano accompaniment is in a lower register. The tempo is marked *canto.* and *rall.*

F Et l'encens grossier de la terre N'est pas fait pour tant de splendeur

This system contains the vocal line and piano accompaniment for the third part of the piece. The vocal line is in a soprano register, and the piano accompaniment is in a lower register. The tempo is marked *canto.* and *rall.*

F De l'i - dé - al Mer - veil - lee

This system contains the vocal line and piano accompaniment for the fourth part of the piece. The vocal line is in a soprano register, and the piano accompaniment is in a lower register. The tempo is marked *canto.* and *rall.*

a piacere.

F - tran - - - ge In - cli - nous nous Il faut qu'on a - do - re

suivez. pp

F cet an - ge à deux ge - noux ——— Il faut qu'on a ..

Variante.

F an - ge à deux ge -

- do - re qu'on a - do - re cet an - - - ge à deux ge -

suivez.

F - noux !

pp

rall.

pp

canto.

GRAND AIR

RÉPLIQUE: O mes illusions!

Allegro

PIANO.

SYLVIA

Te-uez jeu-ne homme Et-yi-dous ce fla-cou

A la comé-di-e Fai-les moi rai-sou!

Moderato. SYLVIA

A la comédie

S
 Con.sacrer sa vie Quel é.tat charmant Voilà mon é.lément Caprice et fo.lie

S
 Par vous on oublie En.nuis tourments Amours serments C'esta chaque instant

S
 Nouveauehangement La vie est un bal Un vrai carnaval Ou prendet l'ouquette

The third system of music continues the vocal line and piano accompaniment. The lyrics are: "Nouveauehangement La vie est un bal Un vrai carnaval Ou prendet l'ouquette". The piano accompaniment includes some chromatic movement in the right hand.

S
 Sans peine et bien vite Dé.gui.sements Et. sentinaents A la comédie

léger.

S
 Con_sacrer sa vie Quel état charmant Voila mon éléme^{nt} Caprice et folie

S
 Par vous on oublie En_nuis tourments A_mours serments Le soir

lég.

S
 en_tre ca_ma_rades Pro_pos_a_ni_més_vi_ves boutades Enmettant sou

S
 fard_on rit au ha_sard Du tiers et du quart chacun a sa part D'A_de

s

- li_ ne d'I_ sa_ bel_ le, Et de Flo_ ri_ ne, Et d'Es_ tel_ le, Ou compta

s

pe_i_ ne les. a_ mou_ rs Dont le to_ tal est des plus lourds Et pourtant

s

ma_ de_ moi_ sel_ le Ga_ bri_ el_ le Sait le dé_ pas_ ser tou_ '

jours! Chez nous il n'est ja_ mais d'â_ ge Les mi_ roirs sont complai.

suivez. *p* *p*

s

-sants, Et je sais plus d'un vi - sa - ge Qui ra - jeu - nit tous les

Gaiement

s

ans Et je sais plus d'un vi - sa - ge Qui ra - jeunit tous les ans Mainte ar -

s

- tis - te à sa mo - dis - te Doit ses plus brillant ap - pas Et porte en

s

compte à Gé - rou - te Les at - traits qu'elle n'a pas Ou ba - bi - le l'ou ha -

S
- bil - le Sou pro - chain bel et bien La pa - ro - le vo - le

S
vo - le Et dé - so - le le voi - sin Les ga - zet - tes in - dis -

S
- cre - tes N'out pas de trait plus ma - lius Moi je trou - ve tout le

S
prou - se Que la langue est un mou - lin Qui mar - che soir et ma -

S
- tin Sans re - lâ - che et sans fin Qui mar - che soir et ma -

cresc.

pressez.

S
- tin Sans re-lâ-che et sans fin Qui mar-che soir et ma-

cresc: *f*

S
- tin Sans re-lâ-che et sans fin ah! ———

FLAVIEN. Juste dieu

ff

S
oui sans re-lâ-che et sans fin

rall:

Var: *rall:*
oui sans re-lâ-che et sans fin

SYLVIA.

S
A la comédi-e con-sa-crer sa vie Quel'état charmant Voilà mon élé-ment

FLAVIEN
De la co-me-di-e

léger. 8

S

Ca - pri - ceet fo - lie Par vous ou ou - bli En - nuis tourments Amours serments

F

Voi - là donc la vi - - - e

SYLVIA.

Eu -

ff

S

- fin sur la scène ou s'a - van - - - ce Voi -

ff

S

- ci le re - dou - ta - ble ins - tant Au mi - lieu

S
d'un profond si - len - ce Ou com - men - ce par u - ne brillante ca

S
- deu -

Mod^o a tempo. *tr*
- ce

T
ab! bra - va bra - va la

S
tr

T
- di - va J'ai re - trou - vé Syl - vi -

à part. haut.

S
T

Pre-nous gar-de! J'ai - me la gloi -

a

p

S

- re — Mais tout en char-mant l'audi-toi - re On

S

tient a sur-veil-ler de près — Ses pau-vres pe-

S

- lits in-té-rêts On sait ce que pè-se Chaque bé-mol et chaque

S
diè - ze. Cha - que bé - mol et cha - que diè - ze On sait — ce que

S
vaut Ce que vaut un La d'en - haut Ce que vaut un La d'en - haut Com -

S
bien dans des rou - la - des folles au — de pis - to - les Et dans des

S
tril - - - les bien con - duits De lou

a tempo. *tr*

is *Ab!*

léger.

tr

(Parlé) Écoutez bien ça
jeune homme.

(Se retournant vers lui)

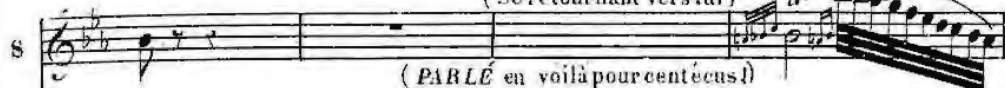

(PARLÉ en voilà pour cent écus!)

(retombant sur son siège.)

Ah! Je n'y ré-sis-te plus (PARLÉ ah! malheureux!)

A la co-mé-die Con-sa-crer sa vie Quel é-tat charmant Voilà mon élé-ment

De la co - - mé - di - - e

*léger.*

Ca-pri-ceet folie Par vous on oublie En-nuis tourments Amours serments

Voi - là dans la vi - - e!

plus vite.

S C'est a — chaque ins — tant — Nou — veau —

F Re — — ve char — mant — Si sé — —

S — chan — ge — ment — plai — sir — fo —

F — dui — — sant — S'é — va — nou — it — Dans un mo —

plai — —

S — li — — e — — plai — —

F — ment S'é — — va — — nou — it Dans un mo — ment .

crese:

str fo - lie

s - - - - -

- - - - -

- - - - -

- - - - -

- - - - -

Ca - pri - ce

s - - - - -

- - - - -

- - - - -

- - - - -

- - - - -

- - - - -

plus vite.

s et fo - li - - - - e ah!

- - - - -

- - - - -

- - - - -

- - - - -

- - - - -

- - - - -

Quel é - tat quel é - tat char - -

s - - - - -

- - - - -

- - - - -

- - - - -

- - - - -

- - - - -

T

- mant Qui ——— voi - la voi - la mon é - le -

S

- ment ah! ———

S

Variant.

This system contains a vocal line (Soprano, S) and piano accompaniment. The vocal line begins with a melodic phrase and includes the lyrics "Oui voi - là" with trills (tr) above the notes. The piano accompaniment consists of a few chords in the right hand and sustained notes in the left hand.

This system continues the piano accompaniment with similar rhythmic intensity and complex textures in both hands.

This system concludes the piano accompaniment with a final cadence, featuring sustained chords in the right hand and moving lines in the left hand.

DUETTINO ET TERZETTO.

RÉPLIQUE: mais c'est très gentil ce
que vous me dites là.

Allegro.

CAMILLE.

Il est charmant il est char-

PIANO.

FLAVIEN. CAMILLE.

mant Quoi vous m'ai-mez? é-per-du-ment Pour moi son

FLAVIEN.

cœur - é-tait sen-si-ble Ne so-yez pas in-fle-xi-

CAMILLE.

-ble Ah! triom-pher d'u-ne ri-va-le Est un plai-sir que rien n'é-ga-

FLAVIEN.

C *le* Dai_gne_rez vous *de* quelqu'es_poir *Flatter* mes_vœux

CAMILLE *il* faudra_voir *Parlez* Parlez *non* douce_ment Ah!_cal_ *un peu*

C *retent.*
-mez ce feu_trop_ar_dent ah Je le_sens ê_tre co_quet_te Est pour

R

F Sa_conquête

suivez. *a Tempo.* *un peu plus lent*

C moi le_vrai bon_heur Au_jeur_d'hui cet_le con_quête Me_fe_ra beaucoup d'hon

F Fait bon_neur Et ra_chète Mon or_

C
- reur Je le sens ètre coquette Est pour moi le vrai bon- heur Au- jour-

F
- reur Sa con- quête fait hon- neur Au- jour-

8- 1
Cresc.

> All^o 1^o tempo.

C
- d'hui cette conquête Est pour moi beaucoup d' bon- neur Oui — je re-

F
- d'hui cette con- quête Est pour moi beaucoup d' bon- neur Oui — re-

p pp

C
- çuis — Le doux — ser- ment — D'un

F
- vez — Le doux — ser- ment — D'un

C
a - mour ——— tendre Et ——— cons -

F
a - mour ——— tendre Et ——— cons -

C
- tant Oui je re - çois Le doux ser - mentD'un a - mour tendre

F
- tant Oui re - ce - vez Le doux ser - mentD'un a - mour tendre

C
Et ——— cons - tant!

F
Et ——— cons - tant!

suivrez. *cresc.* *f*

Que

f

p vois - je! aux pieds d'une autre fem - me!

f

p Voi - ci du nouveau sur mon â - - me. Moi qui erai -

f *p* *mf*

p - guais en ar - ri - vant De ue

FLAVIEN.

plus le trou-ver vi-vant!

Si vous sa-

*cresc:**p*

CAMILLE.

Ah! ah! ah! ah! ah! ah! ah! ah! la plaisante fi-

-vrez quelle aven-ture

FLAVIEN.

CAMILLE

-gure

Camille

Comment ne pas ri-re en ef-

PRIAL

Quoi vous ri- ez de ma fi- gure

FLAVIEN.

-fet En vo-yant cet air stu-pe-fait

Mon on- cle que je

CAMILLE

L'homme aux vingt mille écus de rente C'est son
vous pré-sen- - - - te

ou - ele Ab! mon-sieur.... par - don Mon-
Presque parlé

PRIAL. FLAVIEN.
-sieur... Par-don Par-le en-fin parle en-fin Ca-

-mille est son nom Et sil faut qu'on vous l'ap -

F

pre - ne Une ai - ma - ble comé - dienne Un an - ge de beau - té De ver -

F

- tu de sin - ce - ri - té Rien de faux de trompeur en

F

el - - le J'ai sen - ti d'u - ne ar - deur nou - vel - - le Pour

Variante

œur mon cœur s'ém bra

F

el - - le pour el - - le mon cœur, mon cœur s'ém bra

PRIAL. FLAVIEN avec énergie *u piacere.*

F
 - ser En un quart d'heure Voi - la cel - le en fin Que je veux é - pou -

C
 Parlé
 m'é pouser O des - tin bi - zar - re

F
 - ser Rien ne nous sé - pa - re

P
 Parlé
 Que dit - il ! Sa tê - te sè -

f p staccato

C
 Je ris sur ma foi de cette — lu - meur —

F
 Oui je me pré - pa - re a bra - ver sa loi

P
 ga - re Liu - grat se pré - pa - re a bra - ver ma

C *bar - ba - re Sa - sur - pri - se Tout jus -*
 F *a braver sa loi Et jò - se i - ci mê - me*
 P *loi a bra - ver ma loi Il o - se i - ci*

C *- qu'a sa fu - reur même - est un jeu - pour moi - est un*
 F *à cel - le que j'ai - me En - ga - ger ma foi*
 P *mê - me a cel - le qu'il ai - me En - ga -*

C *jeu - pour moi, ah! ah! ah! ah!*
 F *En - ga - ger ma foi! non non rien ne nous se -*
 P *ger sa foi!*

mf

C Je ne puis m'en pécher de ri - re.

F - pa - re Et dé_sor_mais je me pré-

mf

p

C *à part*
De cette humeur si bar_bare

F - pa - re *p* oui dé_sor_mais je me pré-

P Vraiment le drôle est en dé - li_re quand il ose i-ci m'af_fron -

cresc.

C *cresc.* *sec.*
ah! je ris je ris sur ma foi!

V - pa-re à bra-ver sa loi!

P *p* *rit.*
- ter, ma co_lère est près d'é-cla - ter Mais nou met - tons tout notre ef-

pp

C O des - tiné Li - zar - re
a tempo.

F Rien ne nous sé - pa - re
a tempo.

P fort a tri - om - pher de ce trans - port — Sa tête sé -

C Je ris sur ma foi — de cette — hu - meur

F Oui je me pré - pa - re à bra - ver sa foi

P - ga - re Lui - grat se pré - pa - re à bra - ver ma

C si — bar - ba - re sa sur - pri - se tout jus -

F à bra - ver sa foi Et j'ose i - ci mê - me

P loi *p* à bra - ver ma loi Il ose i - ci

C
_qu'a sa fu-reur même est un jeu — pour moi — est un

F
à cel-le que j'ai - me En-ga-ger ma foi

P
mê - me à cel-le qu'il ai - me En-ga-ger sa

C
jeu — pour moi — sa fu-reur — ex-trême — est un

F
En-ga-ger ma foi à cel-le que j'ai - me

P
foi à cel-le qu'il ai - me En - - ga -

C
jeu — pour moi ah ah j'en ris bien mal-gré moi

F
En-ga-ger ma foi Oui je veux en-ga-ger ma foi

P
- ger sa foi Il o - se rait bra-ver ma loi

PRIAL

indigné

a tempo

E - pou - ser ma - da - me!

De plus en plus fou sur mon a - me Mais

The second system continues the vocal line with the lyrics 'De plus en plus fou sur mon a - me Mais'. The piano accompaniment continues with a similar rhythmic pattern, featuring chords and moving lines in both hands.

FLAVIEN.

l'autre mais ta Sylvi - a ? Ne parlous plus

de cet - te femme Dont la faus - se - té ma - bu -

PRIAL.

F. sa Et ma ven-gean - ce la voi - là Je

FLAVIEN. CAMILLE.

F. n'y comprends un mot Je l'ai - me Nous nous ai-

FLAVIEN. CAMILLE.

C. -mons d'amour ex-tre - me! Fla-vien! Ca - mi - le! Fla -

FLAVIEN. PRIAL. FLAVIEN CAMILLE

C. -vien! Ca - mil - le! Est-ce un jeu? ah! quel a-mour ah! quel beau

C. *feu!* nous nous ai-mons d'a-mour ex-trê-

F. nous nous ai-mons d'a-mour ex-trê-

C. *long et un peu chargé.*

F. *me!*

P. *Sors bien vi te crains ma co*

P. *- le - re Et je vous défends ma chère Et je vous défends ma*

P. *chère De re-voir mon neveu de re-voir mon ne-*

C. *O ciel — ô des-tin bizar-re Je ris sur ma*

F. *O ciel — Rien ne nous sé-pa-re Oui je me pré-*

P. *veu! Sa tête s'é-ga-re*

dim. léger

C. *foi de cette lu-meur si bar-*

F. *pa-re à bra-ver sa loi à bra-ver sa*

P. *lu-grat se pré-pa-re à bra-ver ma loi*

C. *ba - re sa sur - pri - se Tout jus - qu'à sa fu - reur*
 F. *loi Et jose i - ci mê - me a cel - le que*
 P. *à bra - ver ma loi Il ose i - ci mê - me*

CRESC.

C. *même — est un jeu — moi — est un jeu — Pour*
 F. *j'ai - me En - ga - ger ma foi En ga - ger ma*
 P. *à cel - le qu'il ai - me Eu - ga - ger sa*

8

C. *moi ah! ah! ah! ah! — Je ne puis*
 F. *foi non non rien ne nous se - pa - re*
 P. *foi*

mf

C. *m*ieu_pê_cher de ri - re

F. Et dé_sor_mais je me pré_pa - re

P. Vraiment le

C. *apart.* De cette humeur si bar_bare ah! je ris *cresc.*

F. Oû des_ormais je me pré_pare à bra -

P. drô_le est eu de_li_re quand il est i_ci m'af_fron_ter ma co_lère

C. *sec.* je ris sur ma foi!

F. - ver sa loi!

P. est près de cla - ter Mais nou met - tous tout notre ef_fort à tri_om -

a tempo.

C. O des - tin bi - zar - re Je ris sur ma

F. Rien ne nous sé - pa - re oui je me pré -

P. - pher de ce trans - port sa tête se - ga - re

C. foi de cette lu - meur si bar -

F. - pa - re à bra - ver sa loi à bra - ver sa

P. Lingrat se pré - pa - re à bra - ver ma loi

8

C. ha - re sa sur pri se tout jus - qu'à sa fu - reur

F. loi Et j'o sei - ci mê - me à cel - le que

P. à bra - ver ma loi Il o - sei - ci mê - me

C. même — est au jeu — pour moi — est au jeu — pour
 F. j'ai — me Eu — ga — ger ma foi Eu — ga — ger ma
 P. à cel — le qu'il ai — me Eu — ga — ger sa foi

C. moi — sa fu — reur — ex — trême — est au jeu — pour
 F. foi à cel — le que j'ai — me Eu — ga — ger ma
 P. à cel — le qu'il ai — me Eu — ga — ger sa

C. moi ah! ah! j'en ris bien mal — gré moi ah! ah! j'en ris bien mal — gré
 F. foi Oui je veux eu — ga — ger ma foi je veux i — ci bra — ver sa
 P. foi Il o — se — rait bra — ver ma loi il o — se — rait bra — ver ma

moi ————— Bien mal — gré moi!

loi ————— Bra — ver sa loi!

loi ————— Bra — ver ma loi!

N^o 6.

QUARTETTO. SCÈNE ET ROMANCE

RÉPLIQUE : Ah! si je ne peux pas refuser...

All^o non troppo. *très léger*

SYLVIA. Il n'y comprend rien *très léger*

CAMILLE. Il n'y comprend rien *très léger*

FLAVIEN. Je n'y comprends rien *très léger*

PRIAL. Je n'y comprends rien *très léger*

PIANO. *f* *dim.*

S. sur ma foi Je plains le trouble où je le vois C'est i - ci qu'il faut

C. sur ma foi Le trouble extrême où je le vois Me prouver qu'il su -

F. sur ma foi Eu - semble i - ci je les re - vois Sa - chous ce que l'on

P. sur ma foi Quel est le trouble où je le vois Sa - chous ce que l'on

PIANO. *staccato.*

S. du sang froid Pour mieux le ra_mener a moi Il n'y comprend rien

C. bit ma loi Et que son cœur est tout a moi Il n'y comprendrien

F. veut de moi Et quel doit ê_tre mon em_ploi Je n'y comprends rien

P. veut de moi Et quel doit ê_tre mon em_ploi Je n'y comprends rien

sempre. p

S. sur ma foi Je plains le trouble où je le vois C'est i-ci qu'il faut

C. sur ma foi Le trouble extrême où je le vois Me prouve qu'il su_

F. sur ma foi En semble i-ci je les re_vois Sa_chons ce que l'on

P. sur ma foi Quel est le trouble où je le vois Sa_chons ce que l'on

staccato.

du sang froid Pour mieux le ra-me-ner a moi Point de li-mi-di-

bit ma loi Et que son-cour-soit tout a moi

veut de moi Et quel doit ê-tre mon emploi

veut de moi Et quel doit ê-tre mon emploi

P staccato.

-te Dans no-tre co-mé-di-e Mon jeu-ne dé-bu-

tant Vous jou-ez un hé-ros

Je n'y comprend rien

PRIAL. *Parté* II n'y comprend rien
(Un héros)

p *pp* *sempre staccato.*

C'est i-ci qu'il faut
 sur ma foi Le trouble extrême ou je le voi Me prou-ve qu'il su-
 sur ma foi En-semble i-ci je les re-voi Sa-chous ce que l'on
 Je n'y comprends rien sur ma foi Sa-chous ce que l'on

du sang froid Pour mieux le ra-me-ner à moi Il n'y comprend rien
 bit ma loi Et que son cœur est tout à moi Il n'y comprend rien
 veut de moi Et quel doit ê-tre mon emploi Je n'y comprends rien
 veut de moi Et quel doit ê-tre mon emploi Je n'y comprends rien

S.
-ur ma foi je plains le trouble ou je le voi Pour mieux le ra-me -

C.
-ur ma foi Le trouble extrême ou je le voi Me prouve qu'il su -

E.
sur ma foi En semblei ci je les re-voi Sa chous ce que l'on

P.
sur ma foi Quel est le trouble ou je le voi Sa chous ce que l'on

S.
-ner a moi il me faut du sang froid A mes dé - sirs le voi - là

C.
hit ma loi Son cœur est tout à moi A mes dé - sirs le voi - là

E.
veut de moi Quel se - ra mon em - ploi A vos dé - sirs me voi - là

P.
veut de moi Quel se - ra mon em - ploi A vos dé - sirs me voi - là

p

S. prêt Jor-dou-ne - rai ce qui me plaît Il est sou-mis il est dis-

C. prêt Jor-dou-ne - rai ce qui me plaît Il est sou - mis il est dis -

F. prêt Or-dou-nez moi ce qui vous plaît Je suis sou - mis Je suis dis -

P. prêt Or-dou-nez moi ce qui vous plaît, Je suis sou - mis Je suis dis -

p léger

S. -cret Il at-tend i-ci mon ar-rêt Il est sou-mis il

C. -cret Il at-tend i-ci mon ar-rêt Il est sou-mis il

F. -cret Et j'at-tends i-ci votrear-rêt Je suis sou-mis je

P. -cret Et j'at-tends i-ci votrear-rêt Je suis sou-mis je

cresc.

pp staccato.

cresc.

crusc. *f*

S. est dis_cret J'ordon - ne - rai ce qui me

C. est dis_cret J'ordon - ne - rai ce qui me

F. suis dis_cret Or - dou - nez - moi ce qui vous

P. suis dis_cret Or - don - nez - moi ce qui vous

crusc. sempre.

Même mouvement

S. plaît Pre_nez

C. plaît

F. plaît

P. plaît

ff *f*

S. *do* ne u_ ne al_ lu_ re har_ di_ e Et d'â_ bord il

S. est à pro_ pos Que je vous ex_ plique en deux mots le su_ jet

S. *plus lent*
de la co_ mé_ di_ e

C. CAMILLE. *p*
É_ cou_ tous le su_ jet De la co_ mé_

F. FLAVIEN. *p*
É_ cou_ tous le su_ jet De la co_ mé_

B. PRIAL. *p*
É_ cou_ tous le su_ jet De la co_ mé_

S
die E_cou_tons le su_jet De la co_mé-di

C
die E_cou_tons le su_jet De la co_mé-di

B
die E_cou_tons le su_jet De la co_mé-di

pp

SYLVIA *Parlé* - La pièce a pour titre :
Les deux Fées le fond en est simple ..

S
- e

C
- e

T
- e

B
- e

2)

SYLVIA .

(PARLE') Deux Fées, Mirza et

PIANO .

pp

S
Ser - pen - ti - ne ont été enchaînées par le destin pendant un certain

temps dans le corps de deux mortel - les : Mir - za qui

S
a pris le nom de la ber - gè - re fleur de Myr - the

S
(C'est moi...) a ju - ré de se sa - cri - fier, s'il le fal - lait

S
pour le bou_heur de ce lui qu'il - le ai - me - rait.

S
Sar_vient le Prin_ce Al_man_zor (FLAVIEN)(C'est vous)

S
il ai_me Fleur de Myr_the... Mais hé_las, le jeu_ne

S
prin_ce qui est un peu lé_ger, s'est lais_sé

sempre pp

S
é_hlou_ir par u_ue bril_lan_te co_quet_te

S
Sous les traits de la quel - le se ca - che l'au - tre fée

S
(C'est Ma - de - moi - sel - le Camil - le (PRIAL.) La fée Sér - pen - ti - ne

The second system continues the vocal line and piano accompaniment. The lyrics are "(C'est Ma - de - moi - sel - le Camil - le (PRIAL.) La fée Sér - pen - ti - ne". The piano accompaniment continues with a simple harmonic accompaniment.

S
C'est cu - rieux ça pro - met (FLAVIEN.) Mon on - cle!

The third system continues the vocal line and piano accompaniment. The lyrics are "C'est cu - rieux ça pro - met (FLAVIEN.) Mon on - cle!". The piano accompaniment continues with a simple harmonic accompaniment.

S
(SYLVIA.) Le prince a ré - so - lu de l'en - le - ver Mal - gré le

The fourth system continues the vocal line and piano accompaniment. The lyrics are "(SYLVIA.) Le prince a ré - so - lu de l'en - le - ver Mal - gré le". The piano accompaniment continues with a simple harmonic accompaniment.

S
cha - grin qu'en é - prou - ve son on - cle

The fifth system continues the vocal line and piano accompaniment. The lyrics are "cha - grin qu'en é - prou - ve son on - cle". The piano accompaniment continues with a simple harmonic accompaniment.

PRIAL Ah! il y a un oncle!
 SYLVIA C'est vous
 PRIAL Moi!... l'oncle du Prince!
 FLAVIEN Que dit-elle?
 CAMILLE Y penses tu?
 SYLVIA Oui Flavien....
 PRIAL Almanzor.... elle se trompe!

FLAVIEN ah! que dois-je croire!
 CAMILLE Mais la pièce le rôle?
 SYLVIA La pièce il n'y en a plus.

ROMANCE

Andantino.

SYLVIA.

Ce n'est pas Fleur de Myrthe qui vous parle c'est

PIANO.

p *riten.*

Sylvia, oui Flavien, Sylvia qui vous avait trompé CAMILLE Par exemple!
 FLAVIEN Ah! parlez!

ritenuto

a tempo. Andantino

SYLVIA.

J'ai pris pour vous dé-plai - re Mille hor - r.

bles défauts Hu - meur vaive et lé-gère Esprit vi - de et cœur

faux — Ar - tis - te mer ce naire A ge - nous

de - vant l'or En - fin sotté et vulgai - re Ba - varde et mieux cu

rall: *a tempo.*

suivez.

accentuant avec intention. *rall:* *rall:* *long.*

C. CAMILLE.

F. FLAVIEN

P. PRIAL

Musical score system 4. Treble and Bass clefs. Dynamics: *p*

S. *ir* Il fal_lait me faire ba -

C. Pour le gué - rir

F. Pour me gué - rir

P. Pour le gué - rir

p

S. - ir

C. Il fal_lait se faire ha -

F. Il fal_lait se faire ha -

P. Il fal_lait se faire ha -

S
ah!

C
- ir

F
- ir

P
- ir

S
Il fallait hélas me fai - re ha - ïr

C
se fai - re ha - ïr

F
se fai - re ha - ïr

P
se fai - re ha - ïr

p a tempo

FINAL.

REPLIQUE: Je crois bien, une si bonne comédienne!

Moderato.

SYLVIA.  Plus de co-me-die

CAMILLE. 

FLAVIEN.  A la

PRIAL.  Plus de co-me-

PIANO. 

S.  A-dieu pour la vie A cet art char-mant Oui j'en fais serment

C.  A la co-me-di-e Con-sacrer sa

F.  co-me-di-e

P.  di-e A cet art char-mant

PIANO. 

S Plus de co-mé-di-e A - dieu pour la vie A cet art char - mant
 C vi - e Quel é - tat char - mant sé - dui -
 T a - dieu Pour la vi -
 B a - dieu pour la vi - e Elle en fait ser -

Allegro.

S J'en fais ser - ment Plus de co - mé - di - - e
 C saul - A la co - mé - di - - e
 T e - Plus de co - mé - di - - e
 B - ment - Plus de co - mé - di - - e

S A dieu pour la vi - e A cet art charmant j'en fais
 C Con_sa_crer sa vi - e Quel é - tat charmant c'est mon
 F A dieu pour la vi - e A cet art charmant j'en fais
 P A dieu pour la vi - e A cet art charmant j'en tends

S le ser - ment — Plus de co - mé - di - e
 C é - le - ment — A la co - mé - di - e
 F le ser - ment — Plus de co - mé - di - e
 P son ser - ment — Plus de co - mé - di - e

Soprano: A dieu pour la vie A cet art charmant J'en fais

Alto: Cou-sa-erer sa vie Ah! l'é-tat vraiment charmant

Tenor: A dieu pour la vie A cet art charmant j'en fais

Bass: A dieu pour la vie A cet art charmant j'en tends

Soprano: Oui j'en fais

Alto: Quel é-tat

Tenor: Oui j'en fais

Bass: Jen-tends son

S
ser.ment!

C
char. mant!

F
ser.ment!

P
ser.ment!

