Morgenlied. („Erwacht in neuer Stärke")

Allegro vivace.

35.

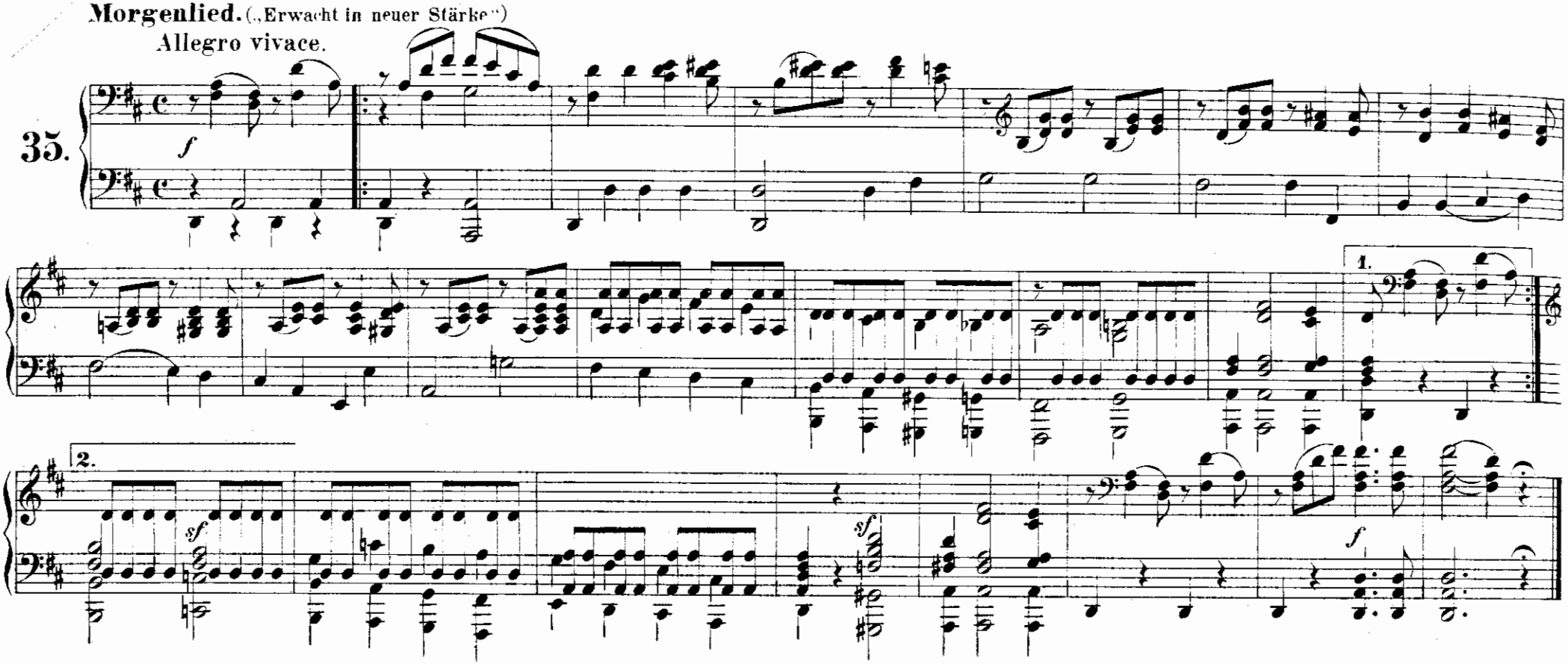

Die Liebende schreibt. („Ein Blick von deinen Augen")

Andante con moto.

36.

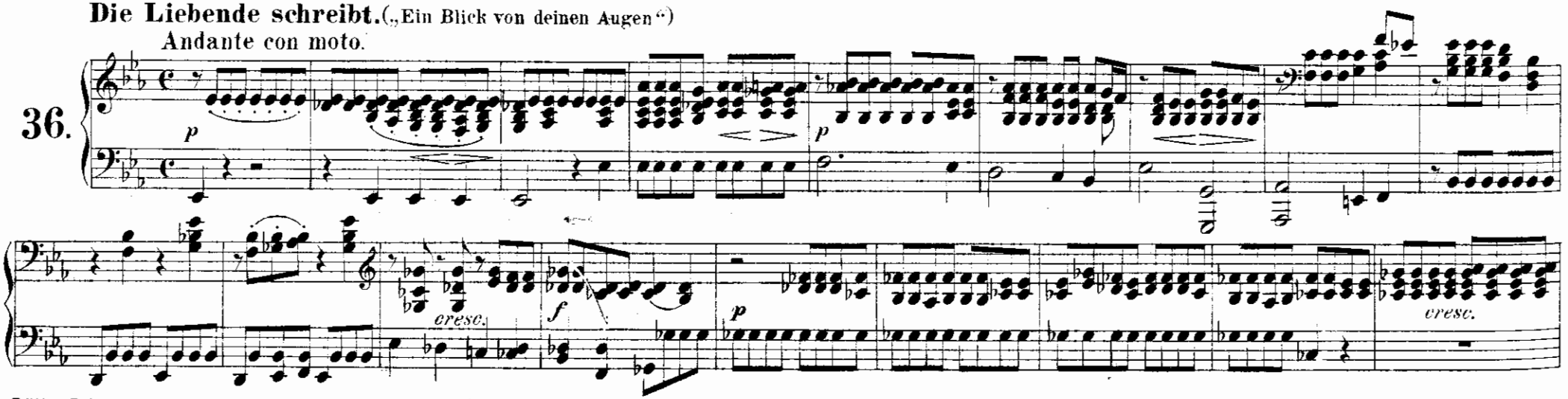

Morgenlied. („Erwacht in neuer Stärke")

Allegro vivace.

35.

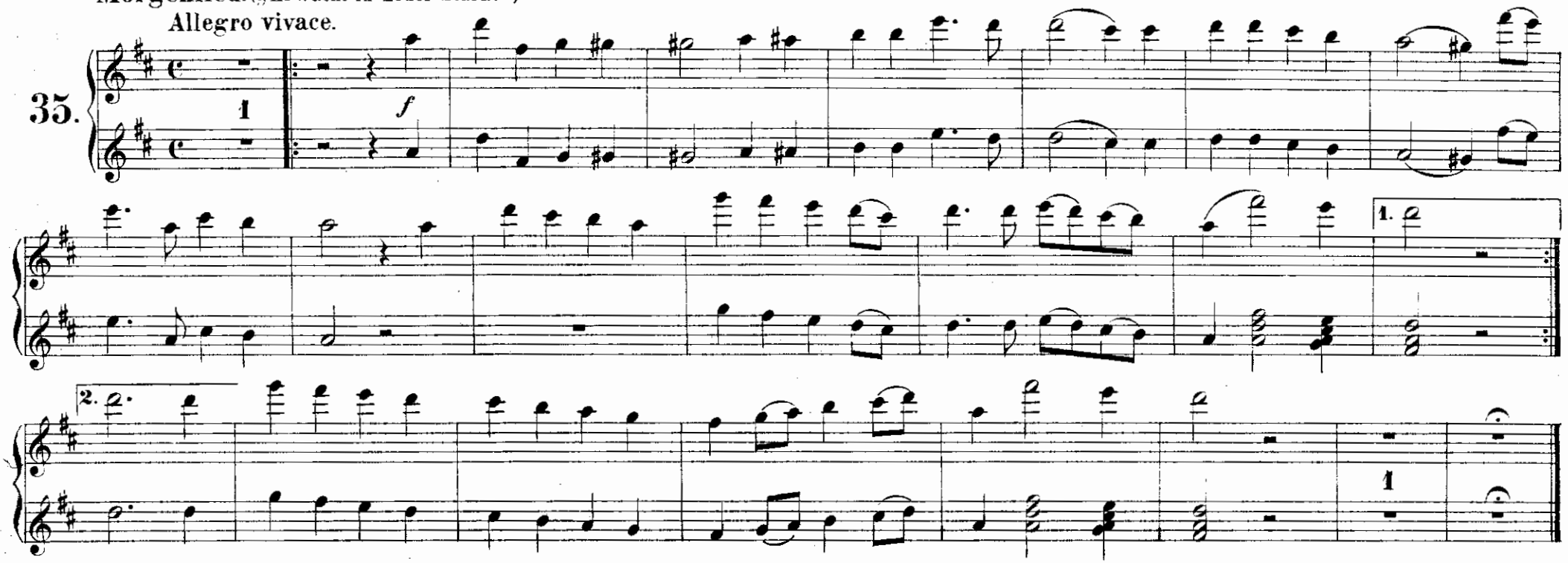

Die Liebende schreibt. („Ein Blick von deinen Augen")

Andante con moto.

36.

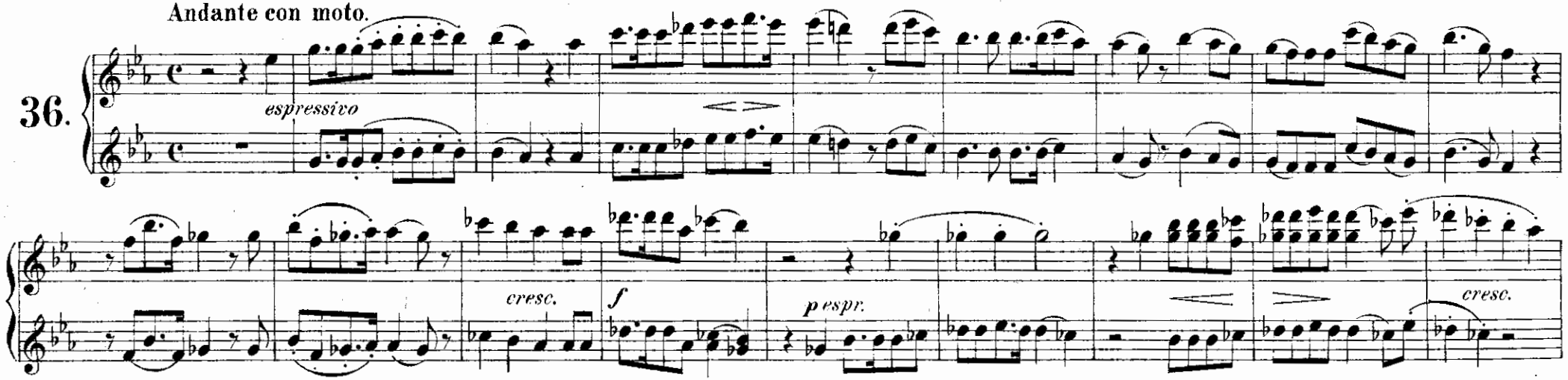

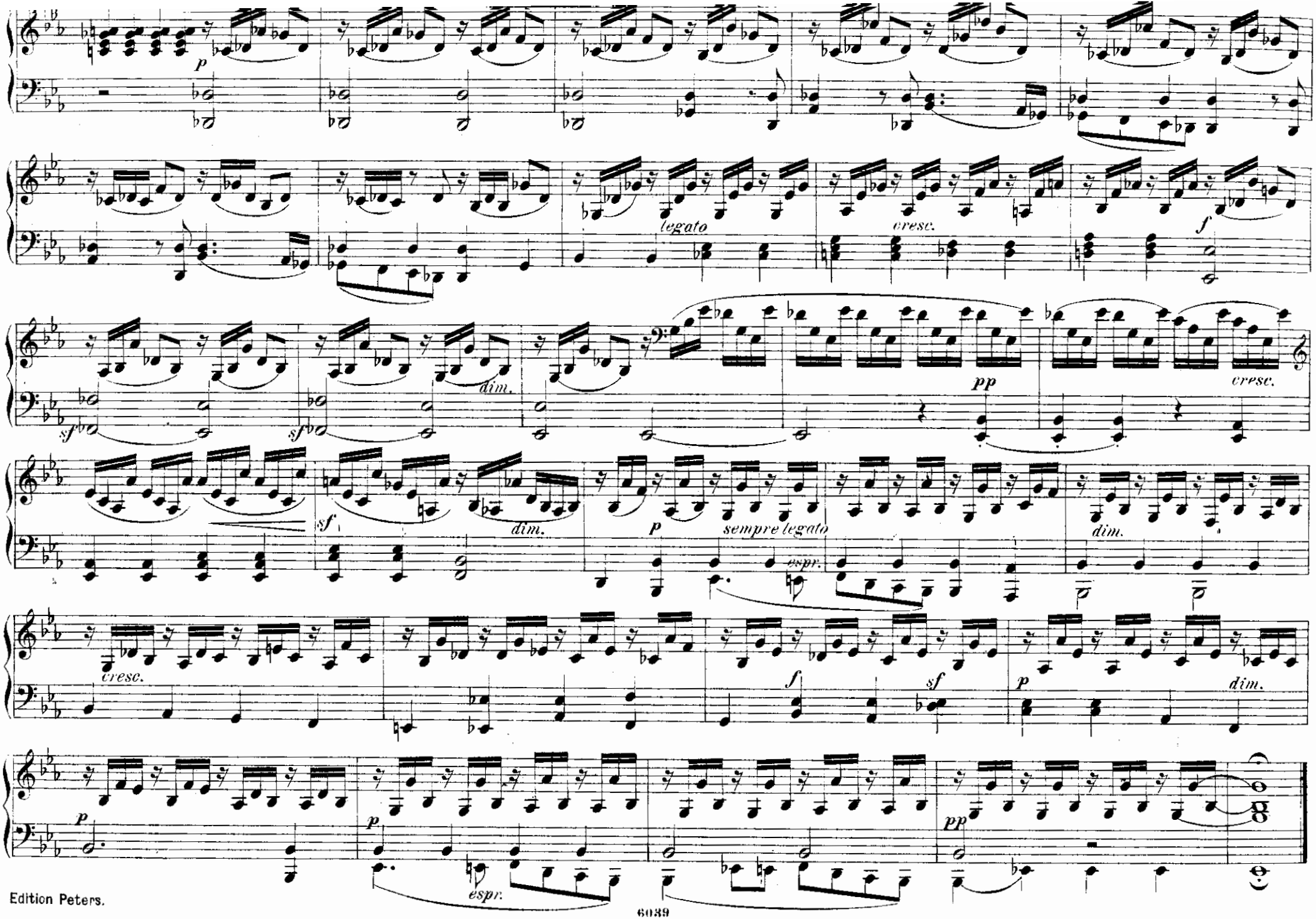
p
legato
cresc.
f
sf
dim.
pp
cresc.
sf
dim.
p
sempre legato
espr.
dim.
cresc.
f
sf
p
dim.
p
p
espr.
pp

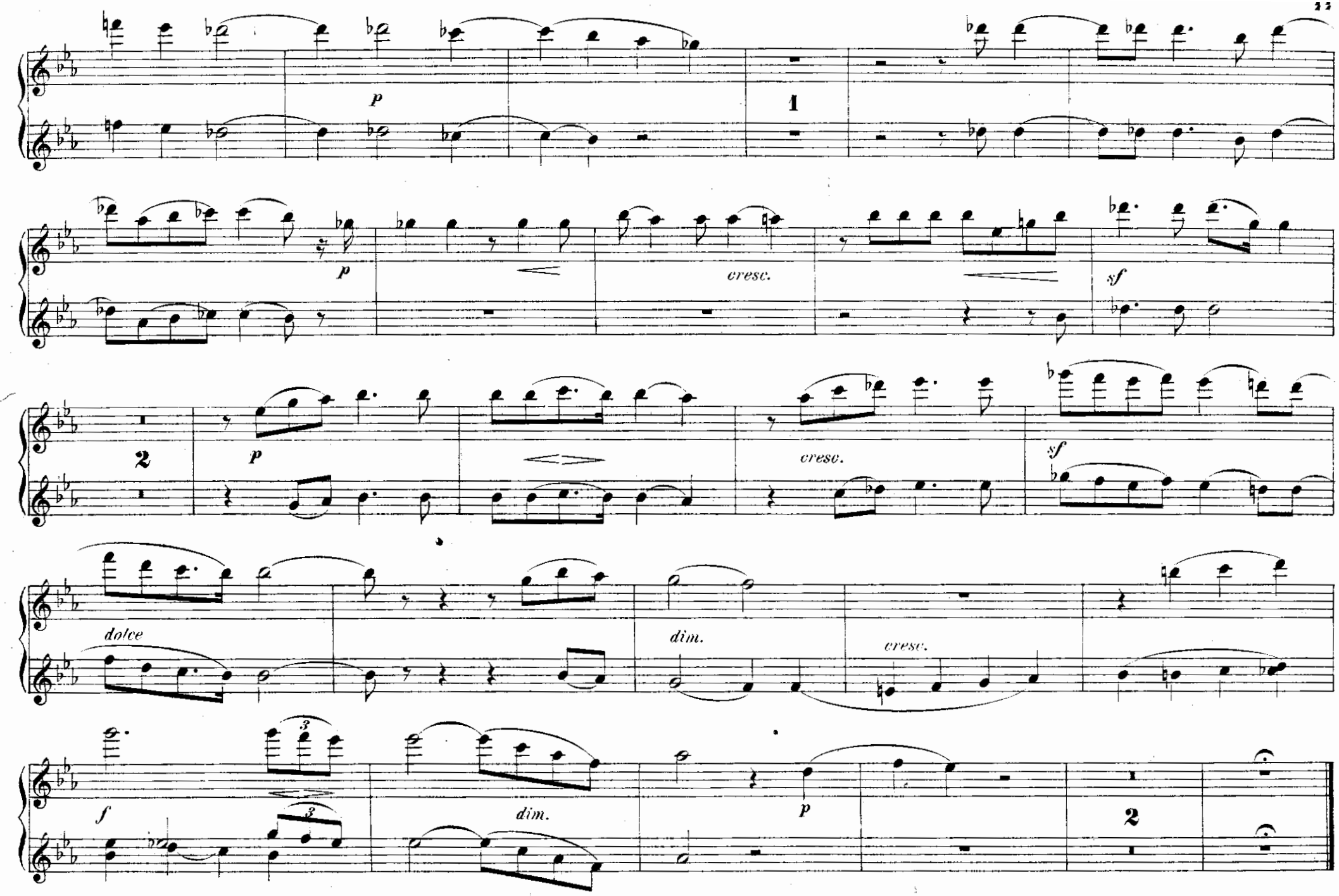
p
1
p
cresc.
sf
2
p
cresc.
sf
dolce
dim.
cresc.
f
3
3
dim.
p
2

;;Allnächtlich im Traume seh ich dich

Allegro.

37.

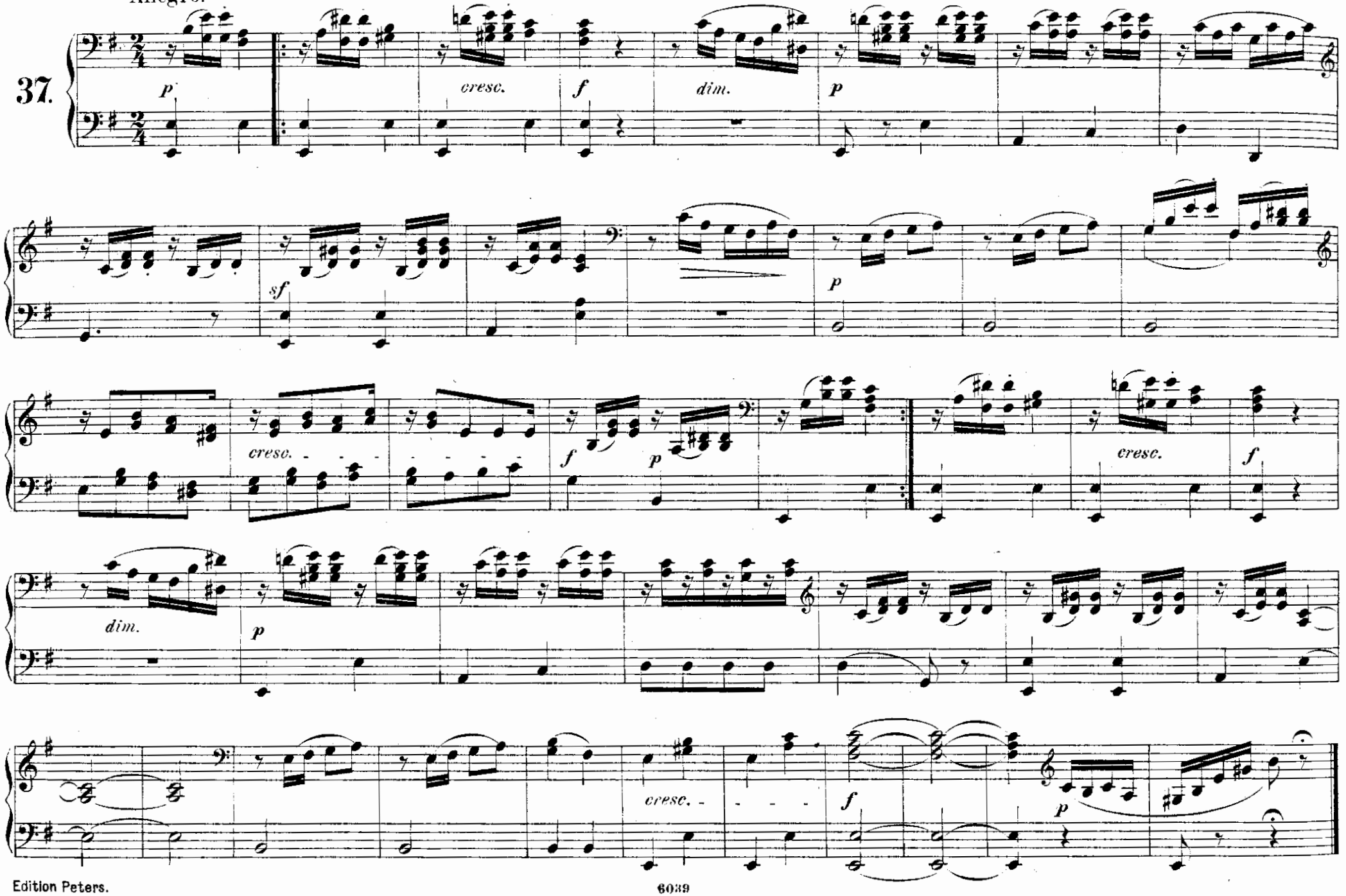

„Allnächtlich im Traume seh' ich dich"

Allegro.

37.

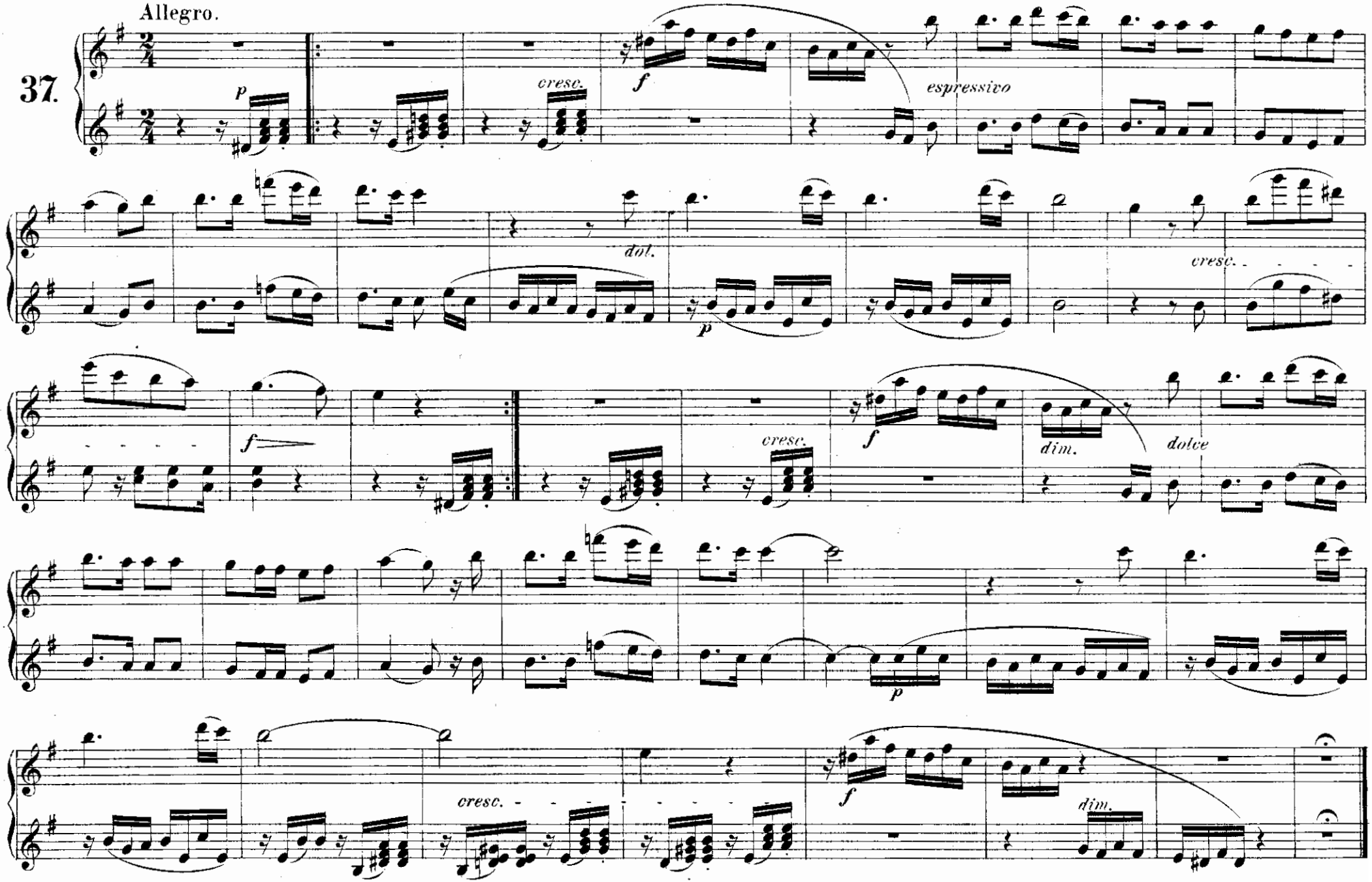

Der Mond. („Mein Herz ist wie die dunkle Nacht")

Andante.

38.

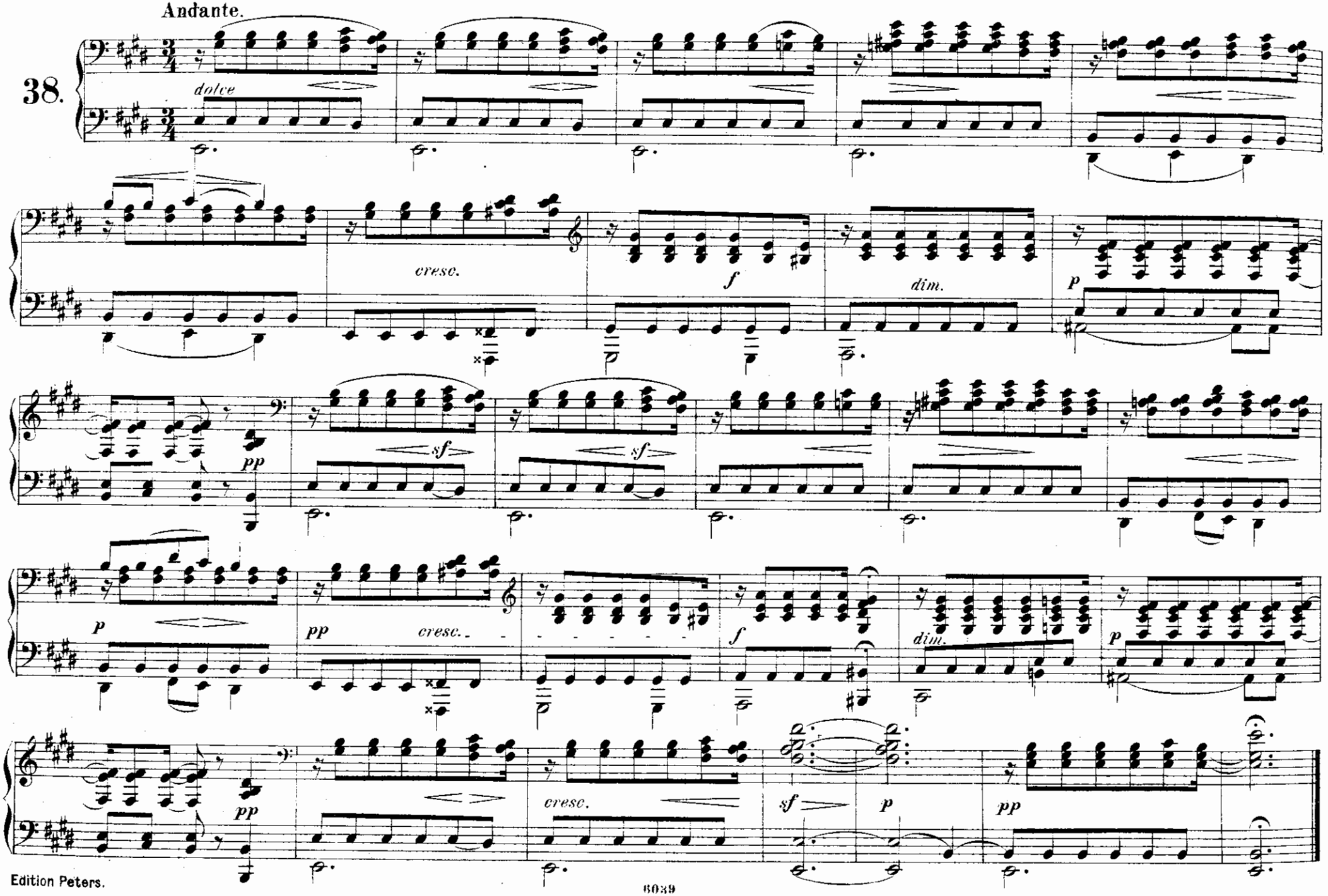

Der Mond. („Mein Herz ist wie die dunkle Nacht")

Andante.

38.

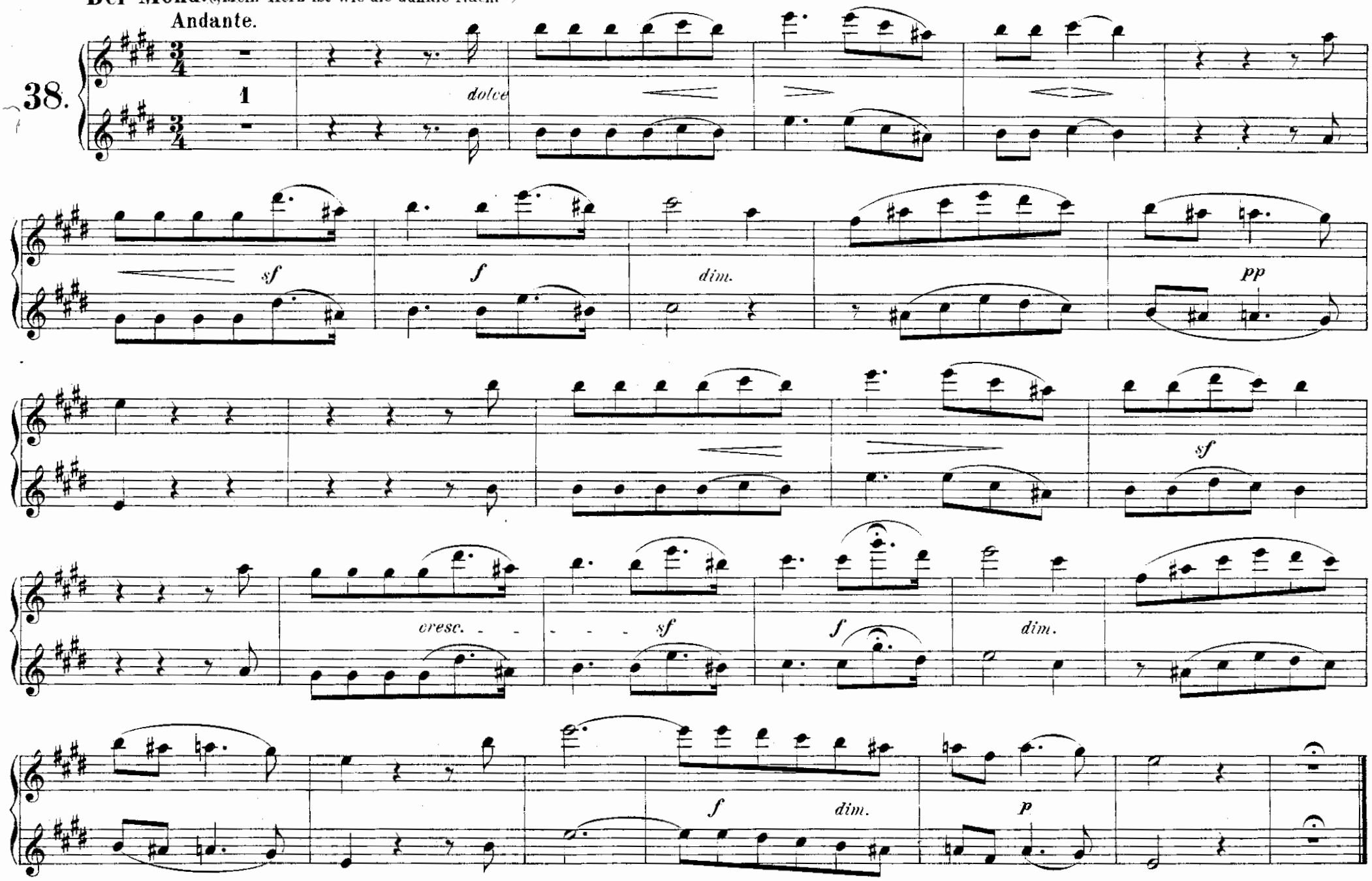

Altdeutsches Frühlingslied. („Der trübe Winter ist vorbei")

Allegretto tranquillo.

39.

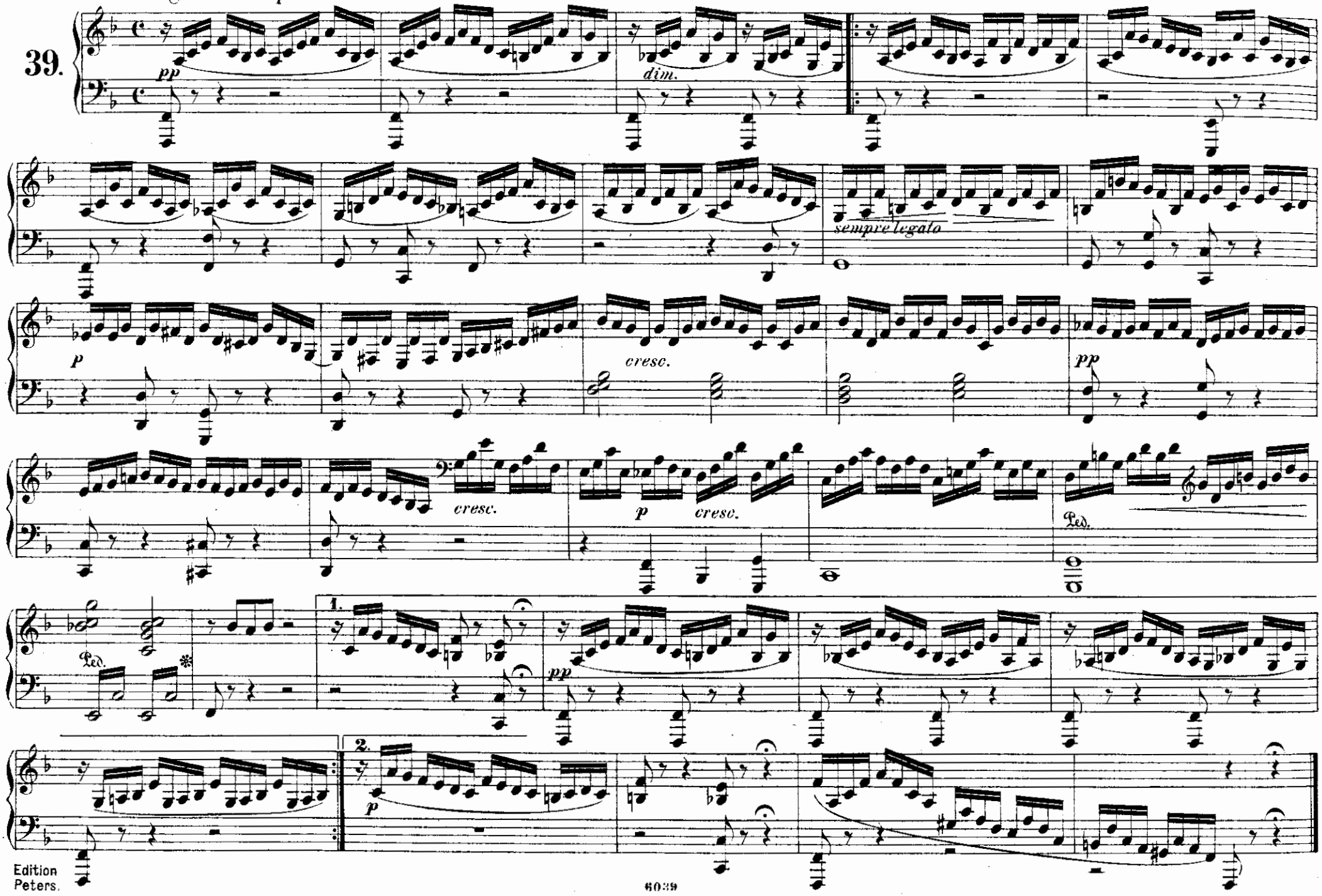

Altdeutsches Frühlingslied. („Der trübe Winter ist vorbei")

Allegretto tranquillo.

39.

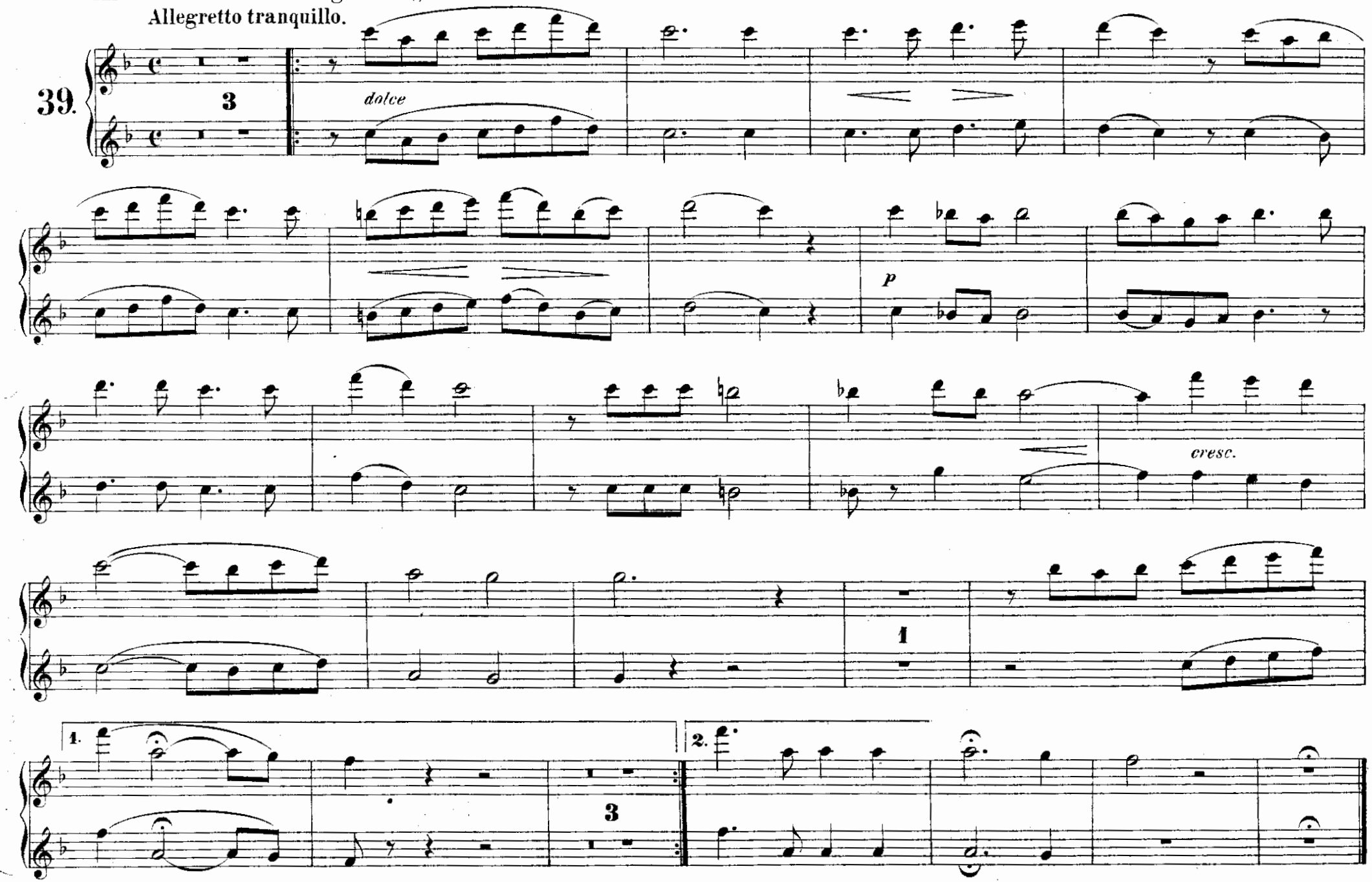

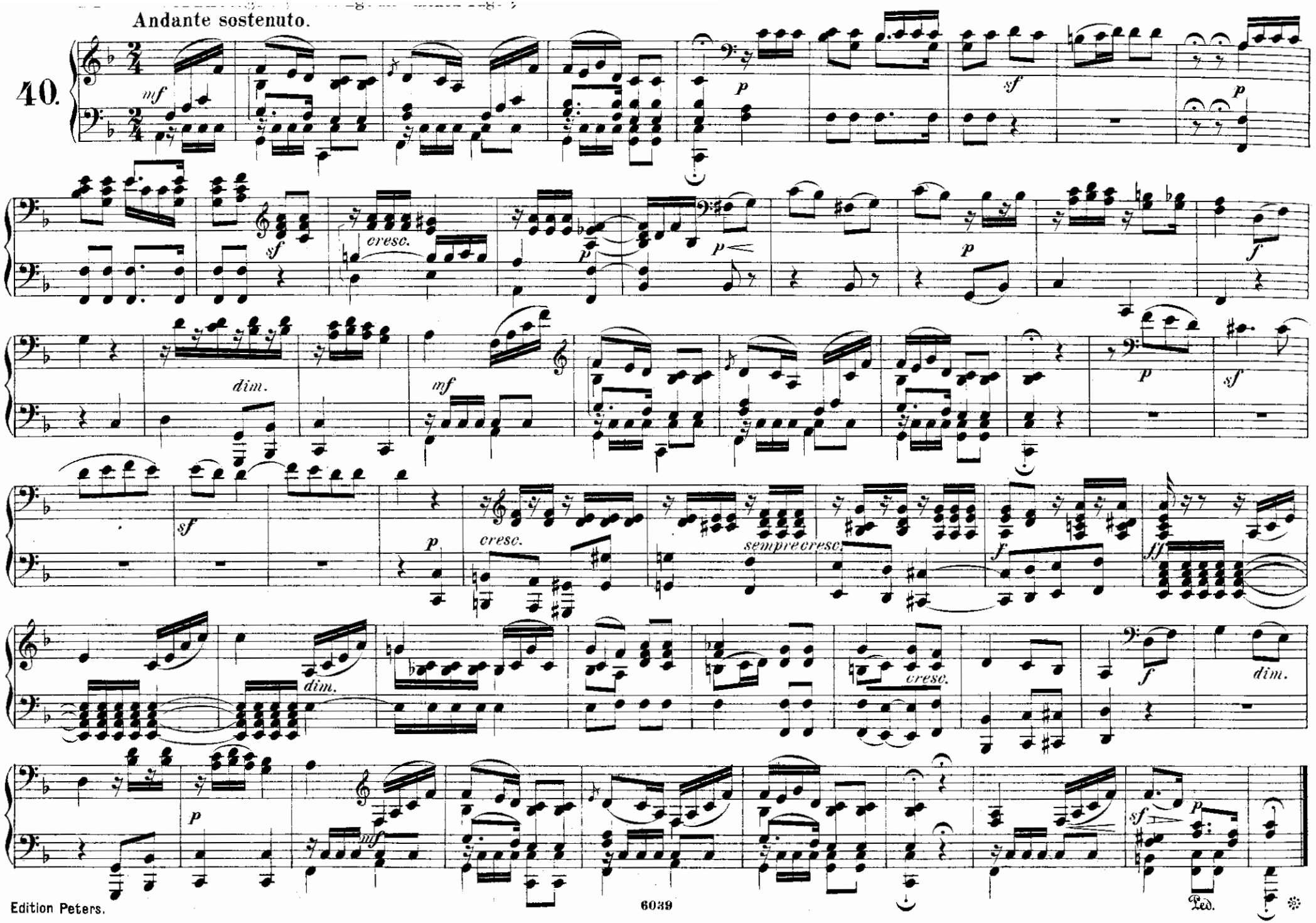
Andante sostenuto.
40.
mf
p
sf
p
sf
cresc.
p
p
p
f
dim.
mf
sf
p
sf
p
cresc.
sempre cresc.
f
ff
dim.
cresc.
f
dim.
p
mf
sf
p
Ped.

Erster Verlust. („Ach, wer bringt die schönen Tage")

Andante sostenuto.

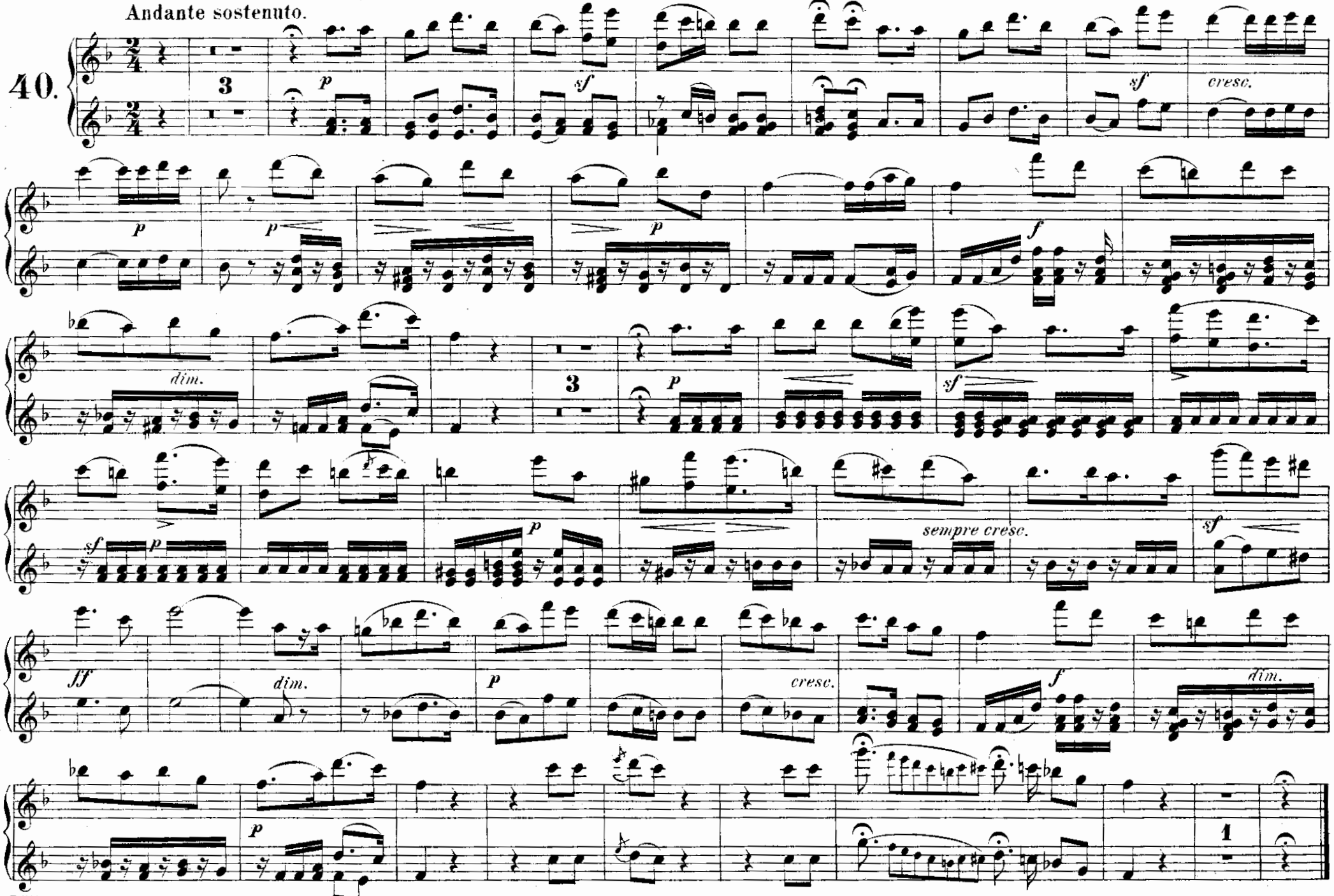

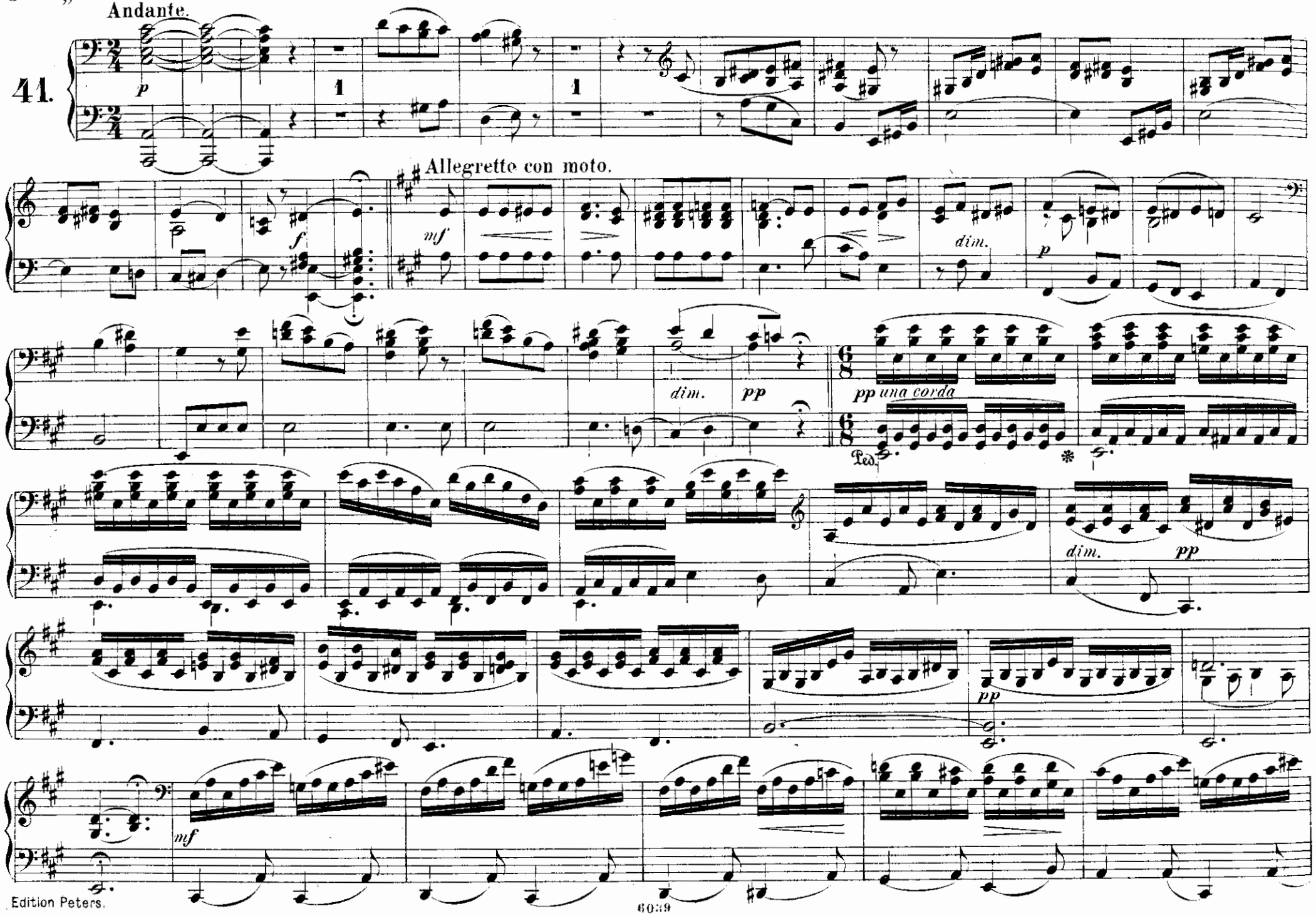
Andante.
41.
p
1
1
Allegretto con moto.
mf
f
dim.
p
dim.
pp
pp una corda
Ped.
dim.
pp
pp
mf

„Die Sterne schau'n in stiller Nacht“

41.

Andante.

p

cresc.

f

Allegretto con moto.

mf

dim.

p

espr.

dim.

pp

dim.

pp

mf

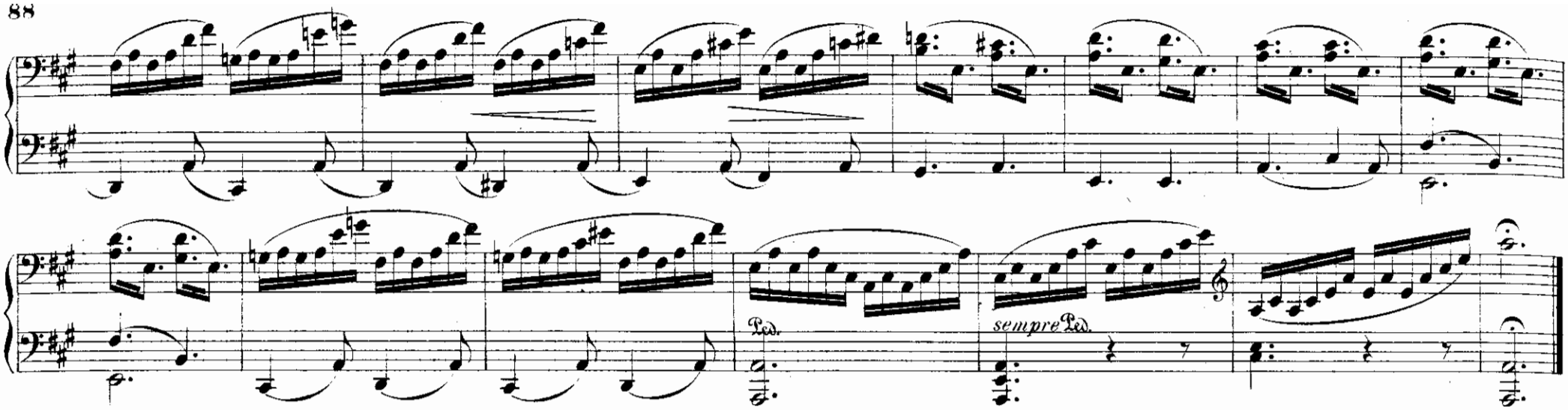

Lieblingsplätzchen. („Wisst ihr, wo ich gerne weil'")

Andante.

42.

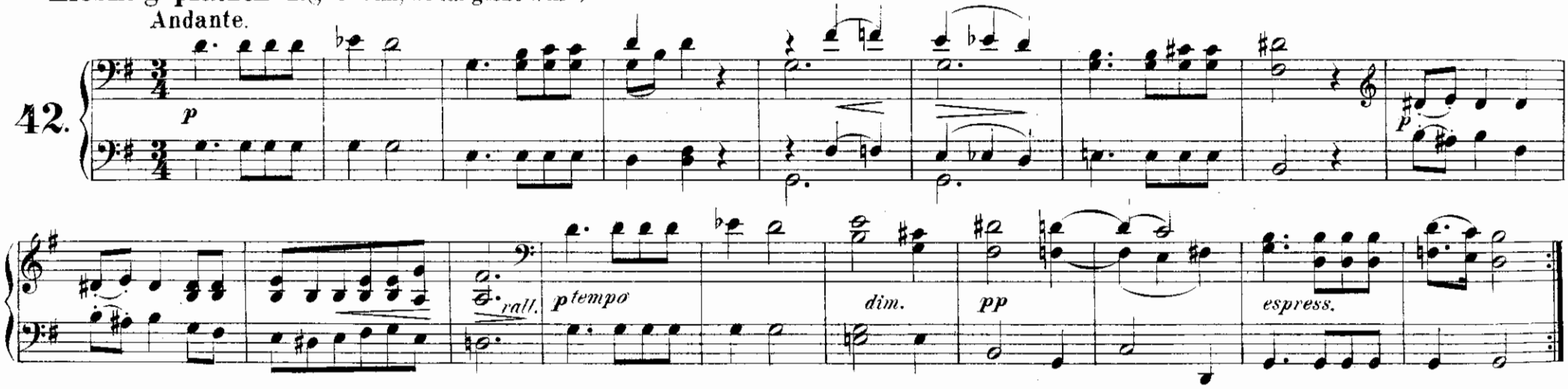

Das Schifflein. („Das Schifflein ziehet leise")

Andante con molto di moto.

43.

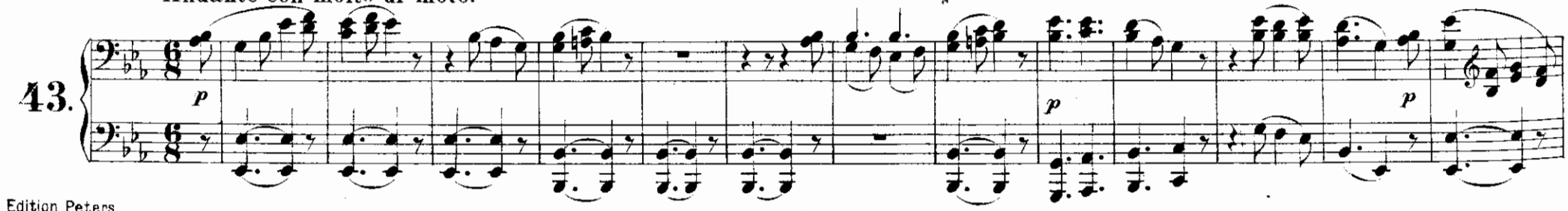

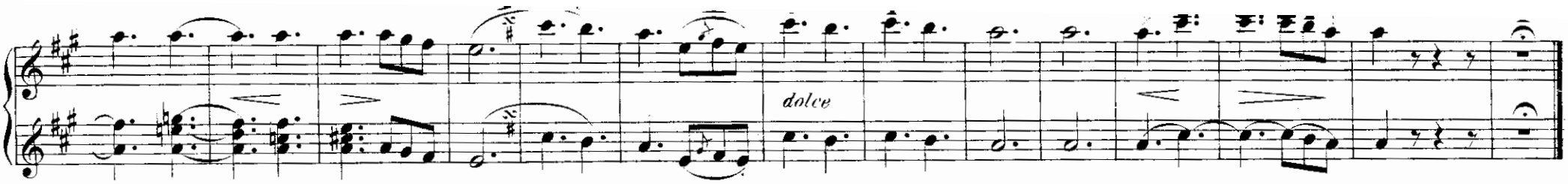

Lieblingsplätzchen. („Wisst ihr, wo ich gerne weil'")

Andante.

42.

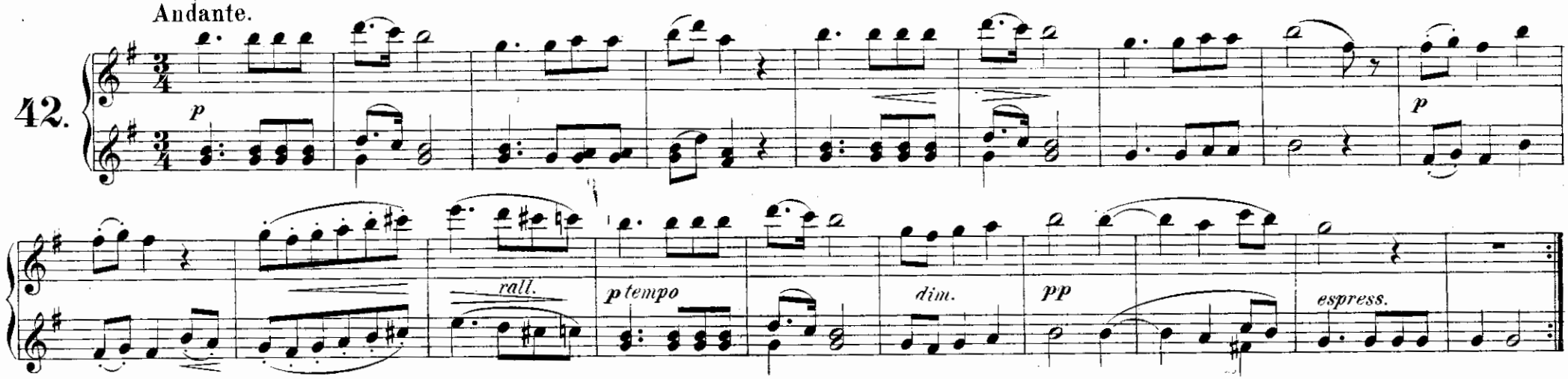

Das Schifflein. („Das Schifflein ziehet leise")

Andante con molto di moto.

43.

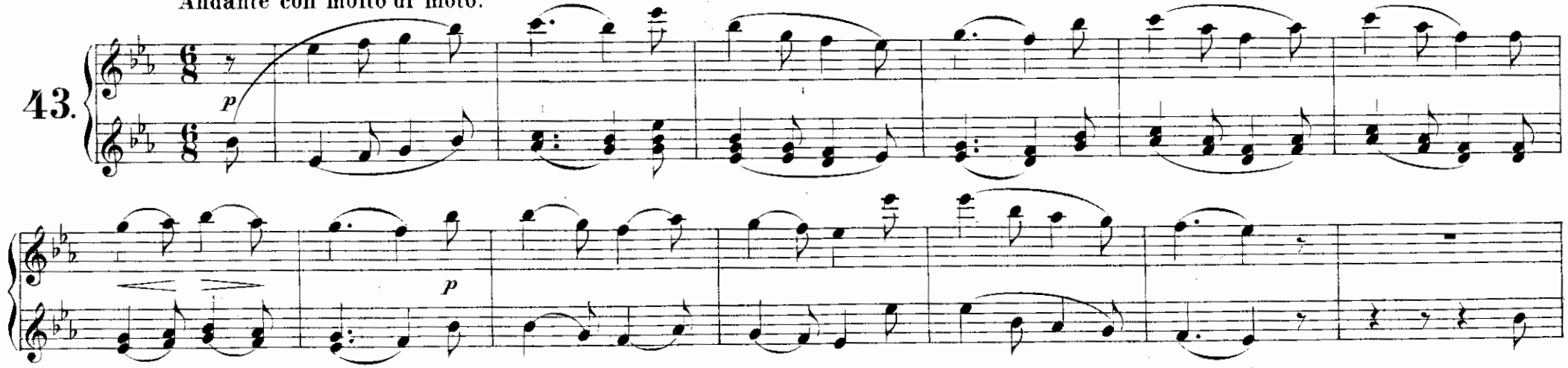

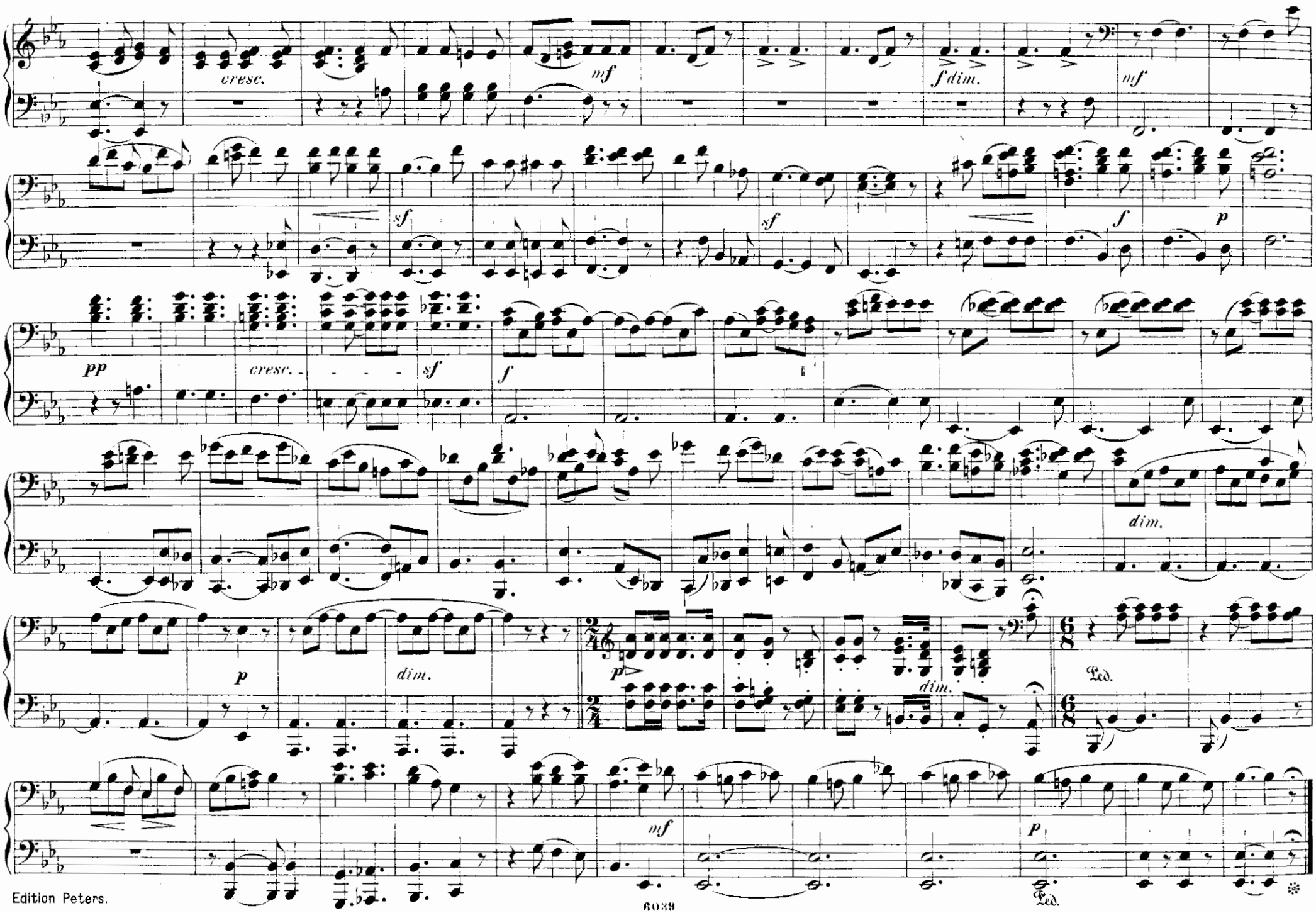
cresc.
mf
f dim.
mf
sf
sf
f
p
pp
cresc.
sf
f
dim.
p
dim.
p
dim.
Ped.
mf
p
Ped.

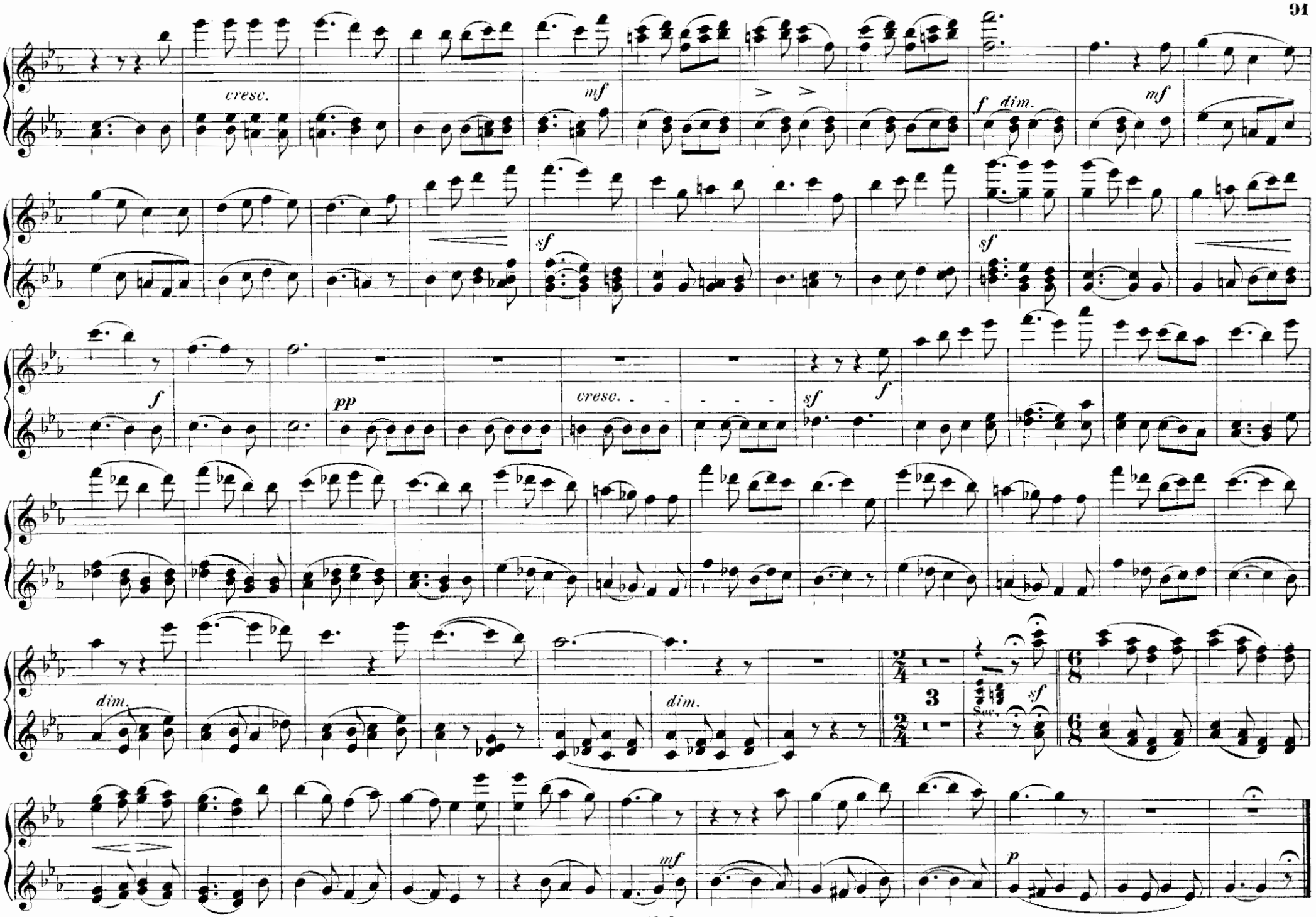
cresc.
mf
f dim.
mf
sf
sf
f
pp
cresc.
sf
f
dim.
dim.
3
Sw.
sf
mf
p

„Wenn sich zwei Herzen scheiden“

Sostenuto.

44.

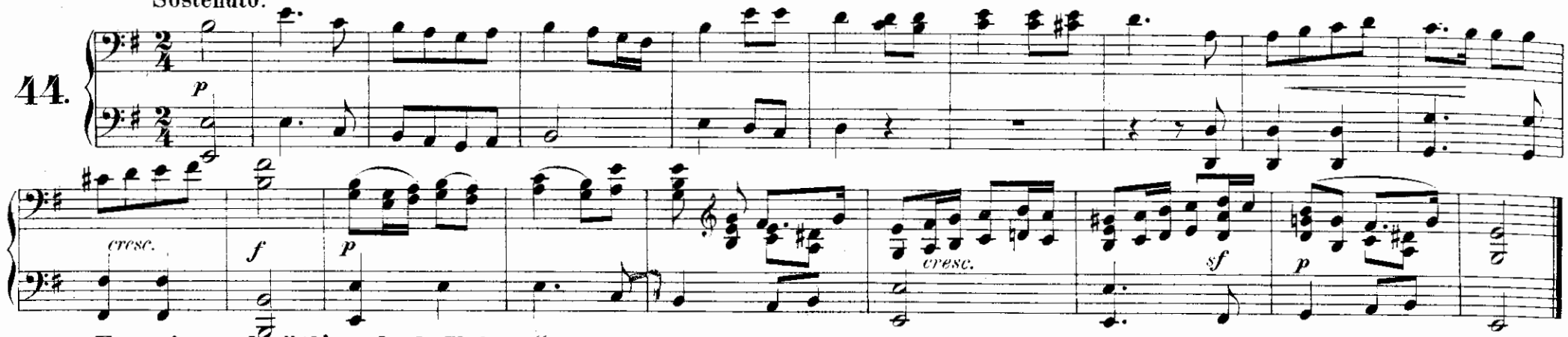

„Es weiss und räth' es doch Keiner“

Andante.

45.

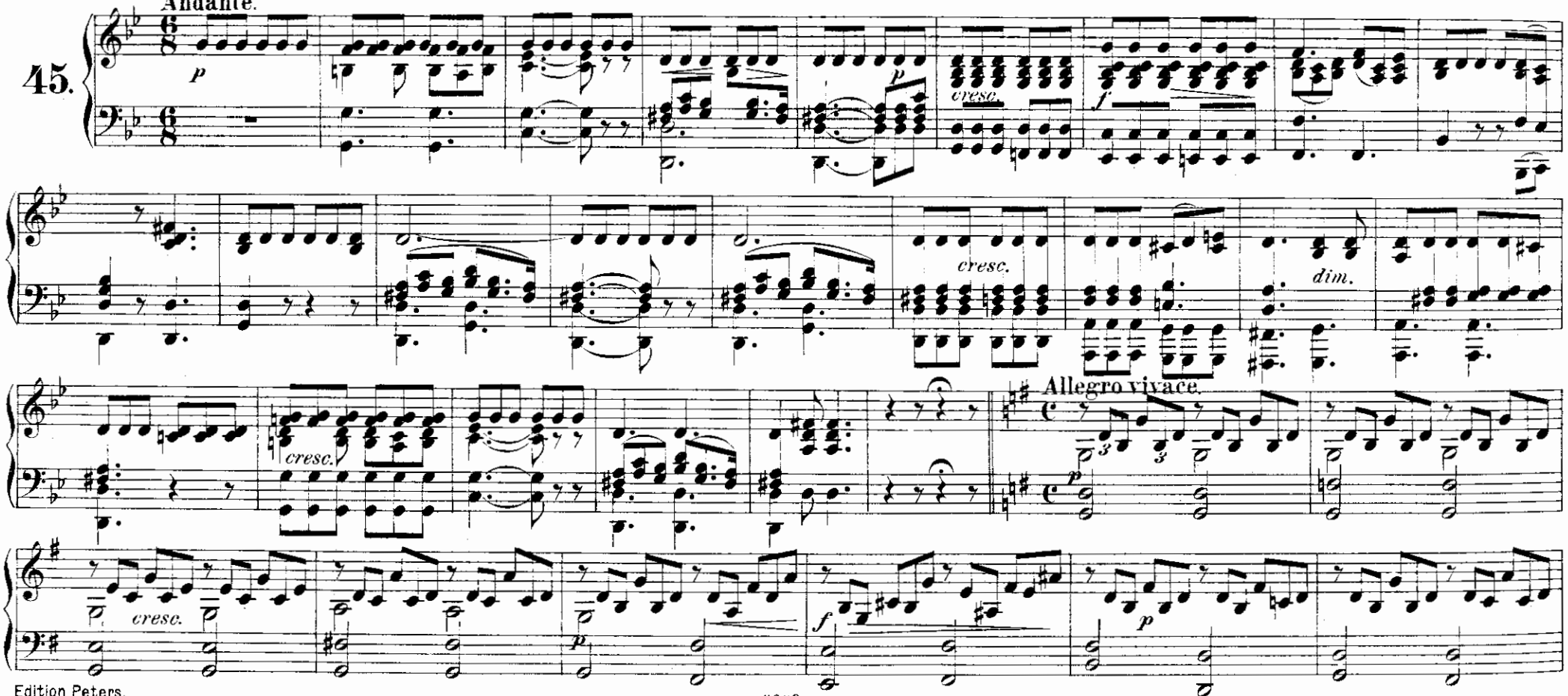

„Wenn sich zwei Herzen scheiden“

Sostenuto.

44.

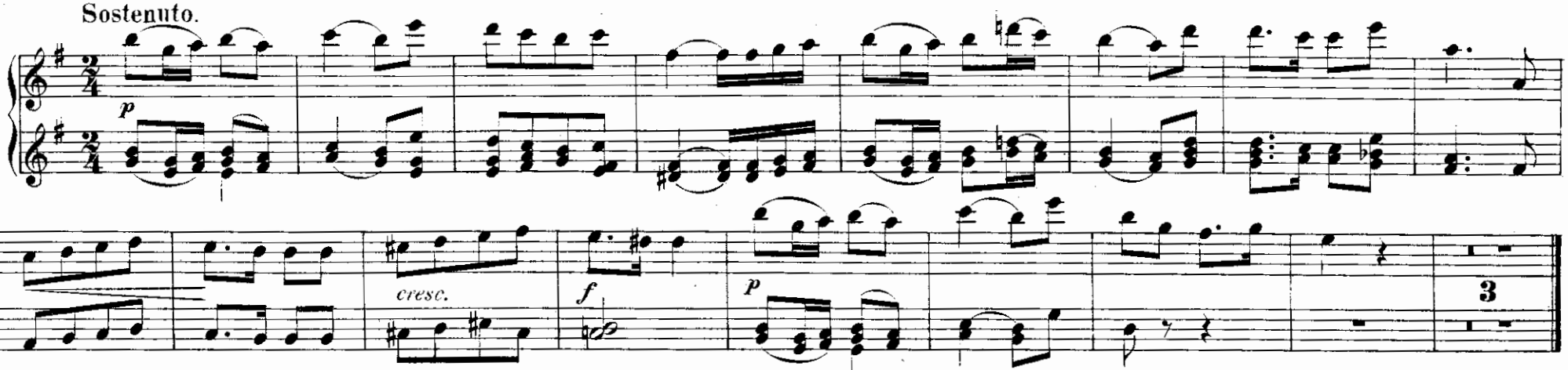

„Es weiss und räth' es doch Keiner“

Andante.

45.

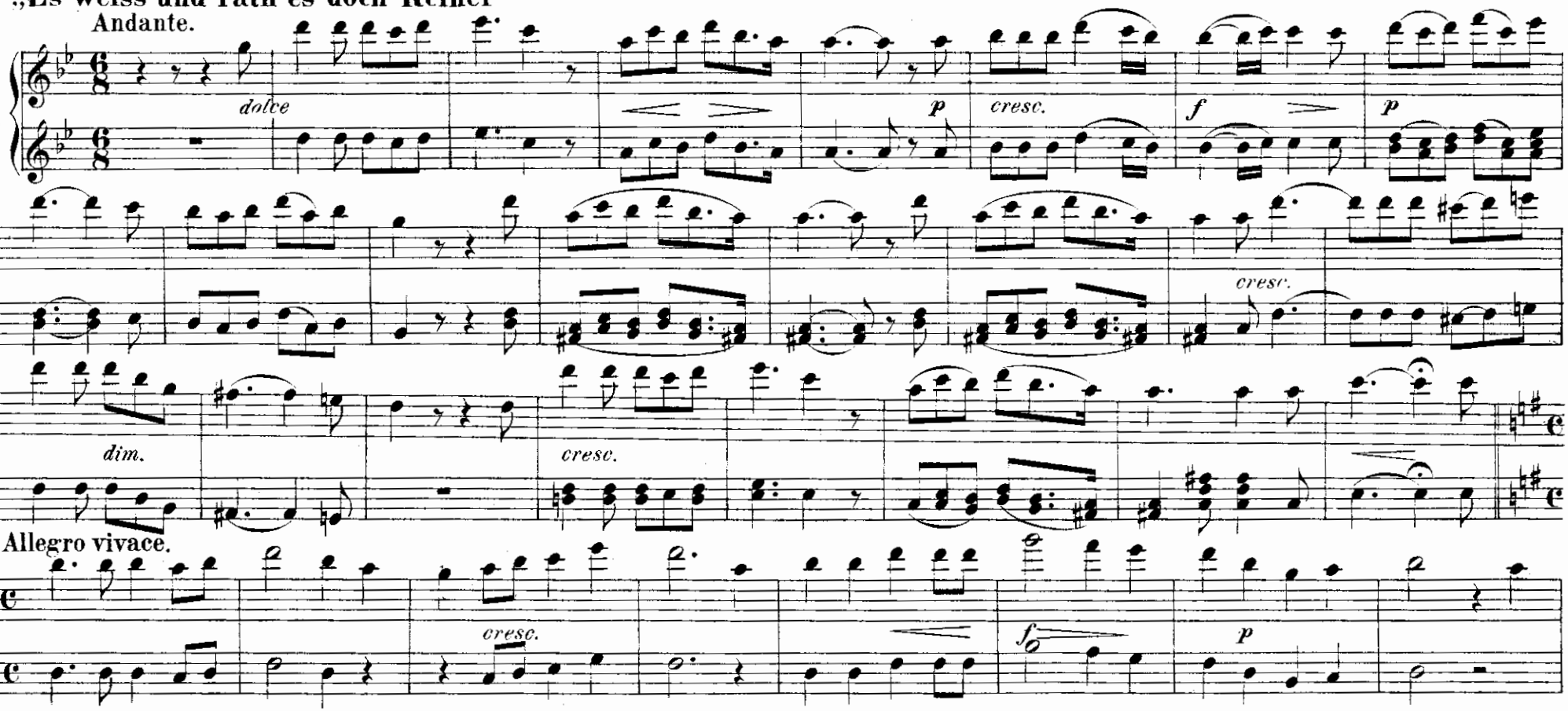

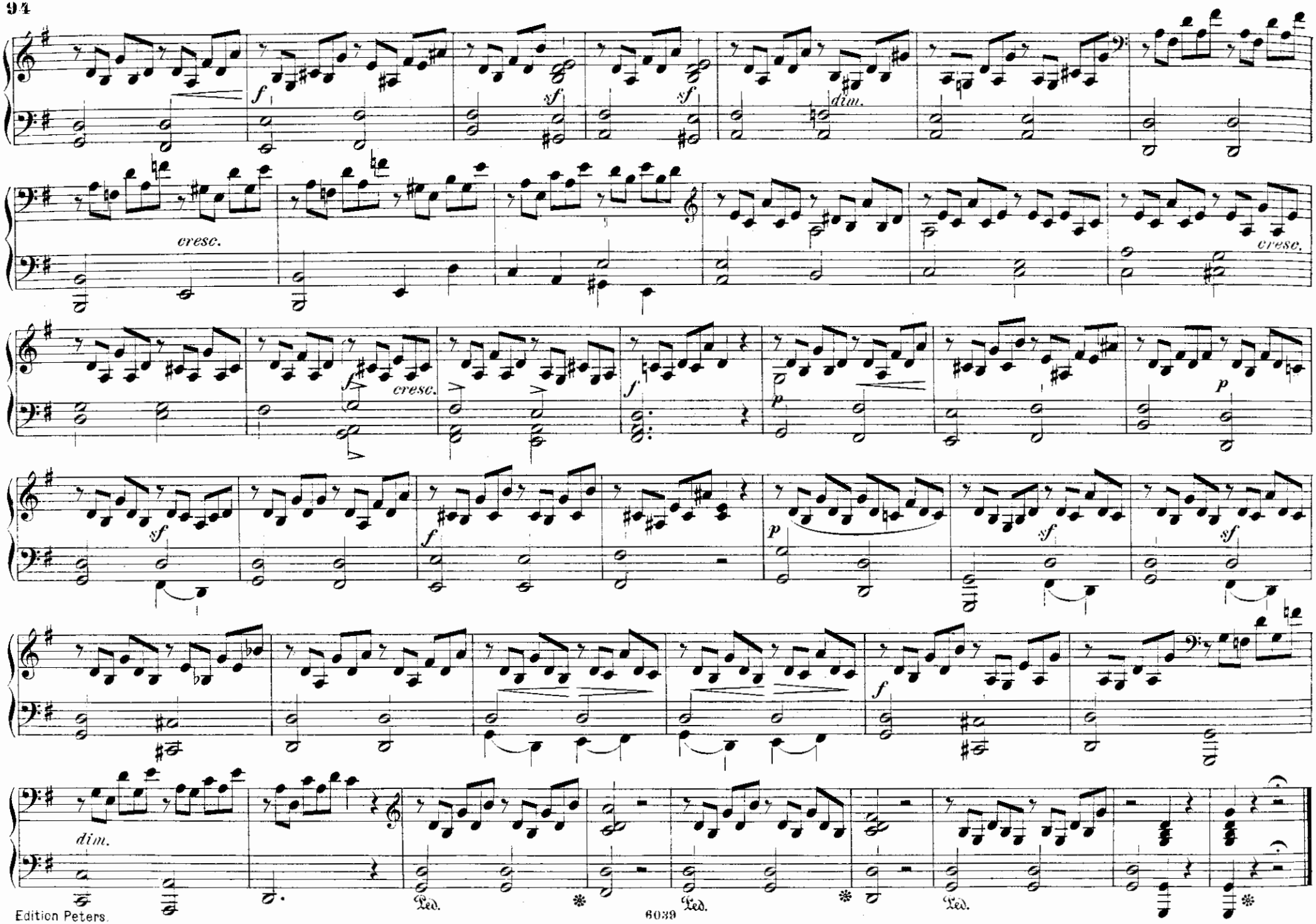
f
sf
sf
sf
dim.
cresc.
cresc.
f
cresc.
f
p
p
sf
f
p
sf
sf
f
dim.
Led.
Led.
Led.

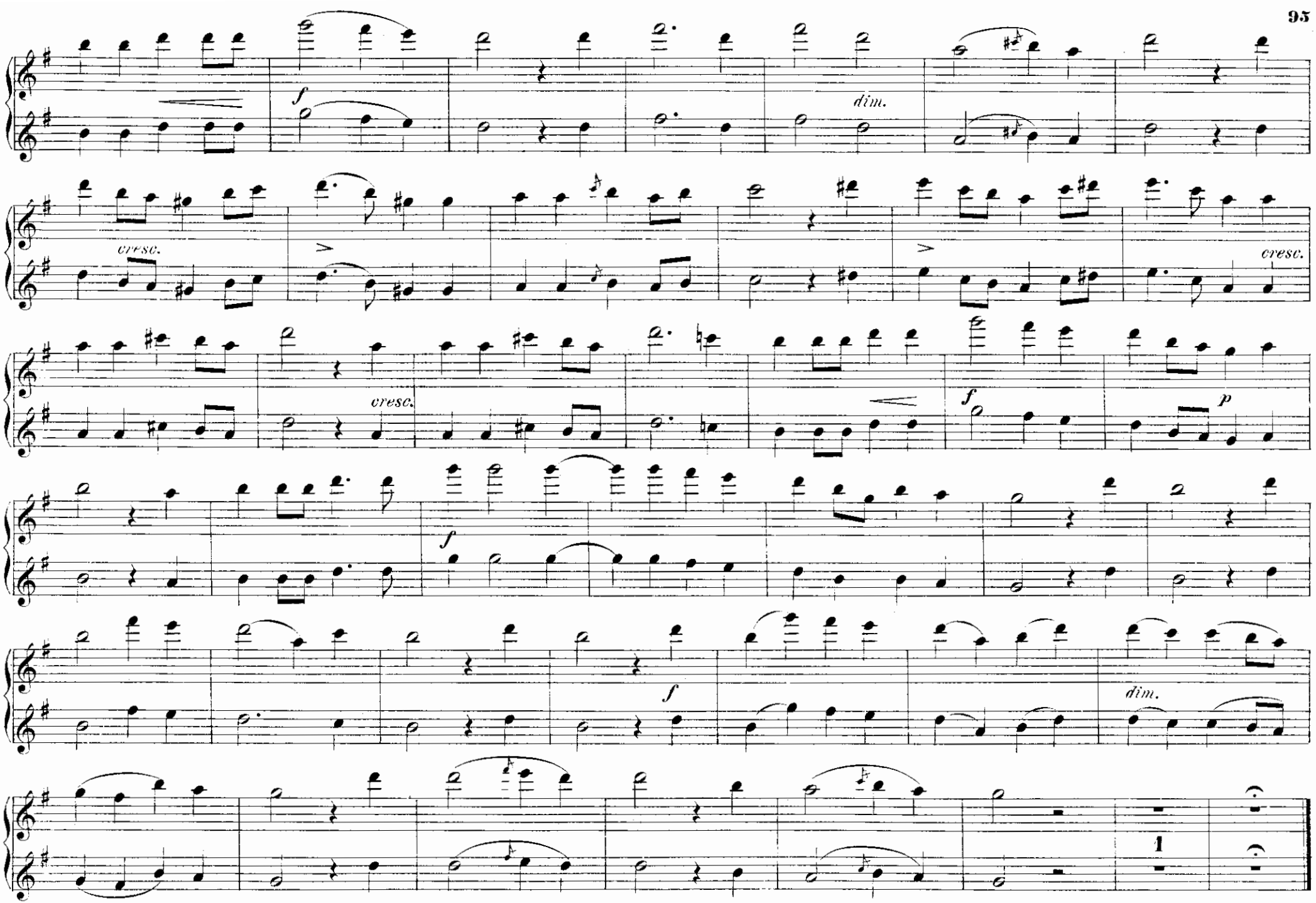
f
dim.
cresc.
cresc.
cresc.
f
p
f
f
dim.
1

INHALT.

		Seite
1.	In dem Walde süsse Töne	2.
2.	Als ich das erste Veilchen erblickt	2.
3.	Mein Sohn, wo willst du hin so spät	6.
4.	In dem Mondenschein, im Walde	8.
5.	Leise zieht durch mein Gemüth	10.
6.	Bringet des treusten Herzens Grüsse	12.
7.	Leucht't heller als die Sonne	14.
8.	Auf Flügeln des Gesanges	14.
9.	Es brechen im schallenden Reigen	16.
10.	Ach, um deine feuchten Schwingen	18.
11.	Ringsum erschallt in Wald und Flur	20.
12.	Der Herbstwind rüttelt die Bäume	22.
13.	Wie der Quell so lieblich klinget	28.
14.	Ueber die Berge steigt schon die Sonne	30.
15.	Durch den Wald, den dunkeln geht	32.
16.	Es ist bestimmt in Gottes Rath	36.
17.	Sie wandelt im Blumengarten	36.
18.	Schlumm're und träume von kommender Zeit	38.
19.	Es ist in den Wald gesungen	40.
20.	O Winter, schlimmer Winter	40.
21.	Was bedeutet die Bewegung	42.
22.	Von allen schönen Kindern auf der Welt	46.
23.	Wenn durch die Piazetta	48.
24.	Laue Luft kommt blau geflossen	50.
25.	Werde heiter, mein Gemüthe	52.
26.	Der Frühling naht mit Brausen	52.
27.	Diese Rose pflück' ich hier	56.
28.	Auf dem Teich, dem regungslosen	56.
29.	Ich wand're fort in's ferne Land	60.
30.	Vergangen ist der lichte Tag	62.
31.	Da lieg' ich unter den Bäumen	62.
32.	Im Walde rauschen dürre Blätter	66.
33.	Mit Lust thät' ich ausreiten	70.
34.	Es lauschte das Laub so dunkelgrün	72.
35.	Erwacht in neuer Stärke	74.
36.	Ein Blick von deinen Augen	74.
37.	Allnächtlich im Traume seh' ich dich	78.
38.	Mein Herz ist wie die dunkle Nacht	80.
39.	Der trübe Winter ist vorbei	82.
40.	Ach, wer bringt die schönen Tage	84.
41.	Die Sterne schau'n in dunkler Nacht	86.
42.	Wisst ihr, wo ich gerne weil'	88.
43.	Ein Schifflein ziehet leise	88.
44.	Wenn sich zwei Herzen scheiden	92.
45.	Es weiss und räth es doch Keiner	92.

6039

Felix Mendelssohn Bartholdy's
Sämmtliche Werke.

Lieder und Gesänge

für Pianoforte zu vier Händen arrangirt

von

FRIEDR. HERMANN.

LEIPZIG
C. F. PETERS.