INTRODUCTION

et

Variations brillantes

sur un thème favori

de l'opéra: **LA MUETTE DE PORTICI** de Mr. Auber

pour le Pianoforte

par

CHARLES CZERNY.

Propriété de l'éditeur.

Oeuvre 208. **VIENNE,** Prix ff. 1.— A. de C.

chez Pietro Mechetti qm Carlo,

Place St. Michel No. 1153.

MAGASIN DE MUSIQUE de I. PAEZ à St. Petersbourg

CATALOGUE

des Oeuvres de CHARLES CZERNY publiés par

PIETRO MECHETTI q^m CARLO.

		Argent de conv. fl.	kr.
Caprice et Variations sur le thème favori de Himmel. An Alexis send' ich dich, pour le Pianoforte	Oeuvre 62.	1.	15.
Rondoletto en forme de Tocatine brillante et facile sur le motif de la Tarantelle favorite du Ballet: La fée et le chevalier pour le Pianoforte. Nouvelle édition revue par l'auteur	Oeuvre 63.	–	45.
Fantasie dans le style moderne en Potpourri sur des motifs favoris pour le Pianoforte	Oeuvre 64.	2.	–
Variations concertantes suivies d'un Rondeau de chasse sur la marche favorite du Ballet: Barbe bleue, pour le Pianoforte à 4 mains	Oeuvre 67.	2.	–
Allegretto grazioso sopra un tema del Ballo: Barbe bleue, pour le Pianoforte	Oeuvre 69.	–	45.
Grandes Variations sur le thème favori de Haydn: Gott erhalte Franz den Kaiser, pour le Pianoforte av. accomp. de l'Orchestre	Oeuvre 73.	6.	–
Les mêmes pour le Pianoforte av. accomp. de deux Violons, Alto et Violoncelle		4.	–
Les mêmes pour le Pianoforte à 4 mains		2.	30.
Les mêmes pour le Pianoforte seul		2.	–
Trois Polonaises pour le Pianoforte à 4 mains	Oeuvre 75.	1.	15.
Detto Detto Detto N° 1. 2. 3.	à	–	30.
Trois Polonaises pour le Pianoforte seul		–	45.
Detto Detto N° 1. 2. 3	à	–	20.
Introduction et Variations sur un thème favori de l'opéra: La muette de Portici de Mr Auber, pour le Pianoforte	Oeuvre 208.	1.	–
Divertissement facile et brillant pour le Pianoforte	Oeuvre 209.	1.	–
Grandes Variations brillantes et concertantes pour deux Pianoforte sur un Thême favori de l'Opéra: Montecchi e Capuleti de Bellini . .	Oeuvre 285.	2.	30.
Les mêmes pour le Pianoforte avec Accompagnement de l'Orchestre		3.	30.
Les mêmes pour le Pianoforte avec Accompagnement de deux Violons, Alto et Violoncelle		2.	30.
Les mêmes pour le Pianoforte seul.		1.	30.

147-61

M. M. ♩ = 92.

C. Czerny. Op. 208.

Andante maestoso.

INTRODUZIONE.

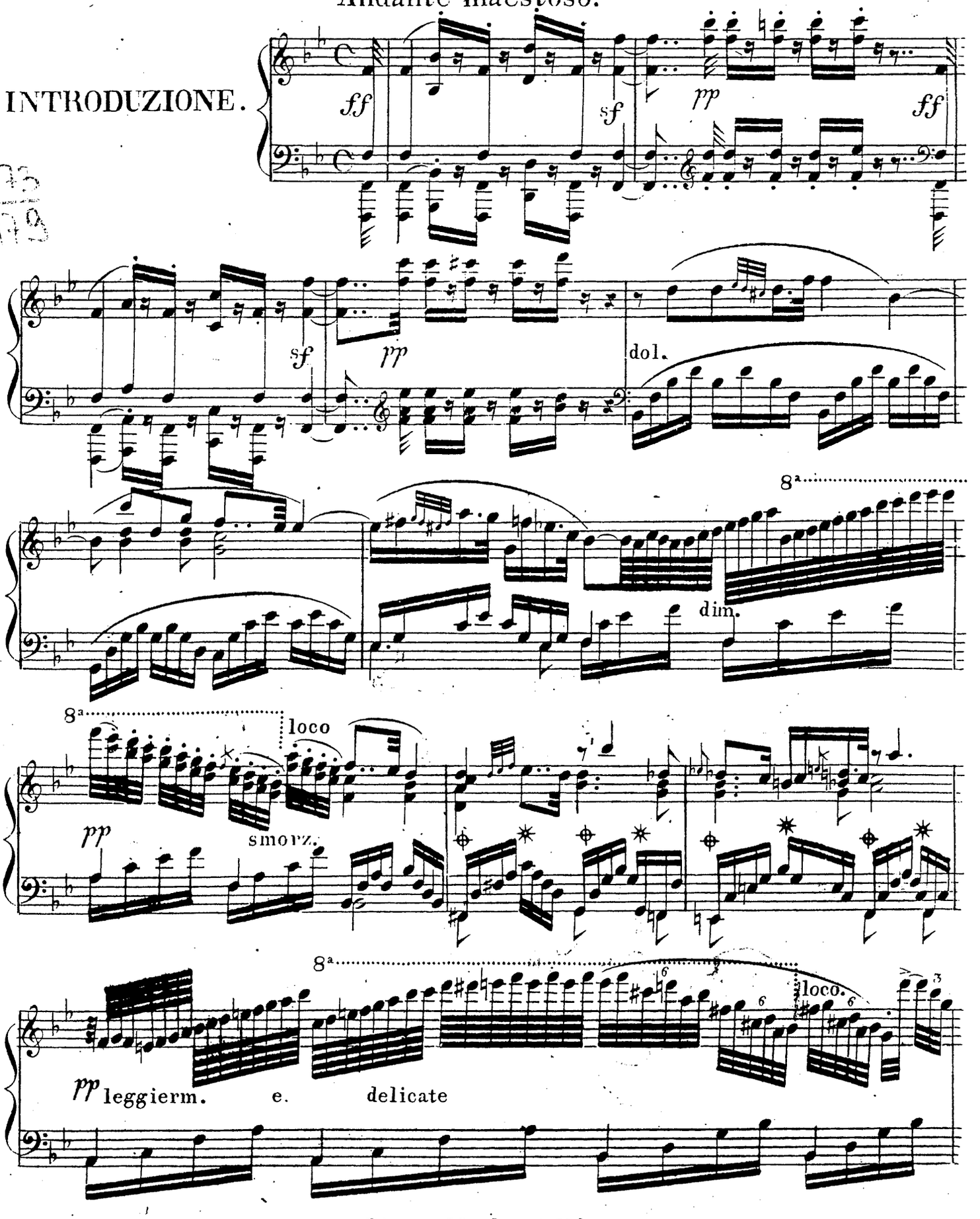

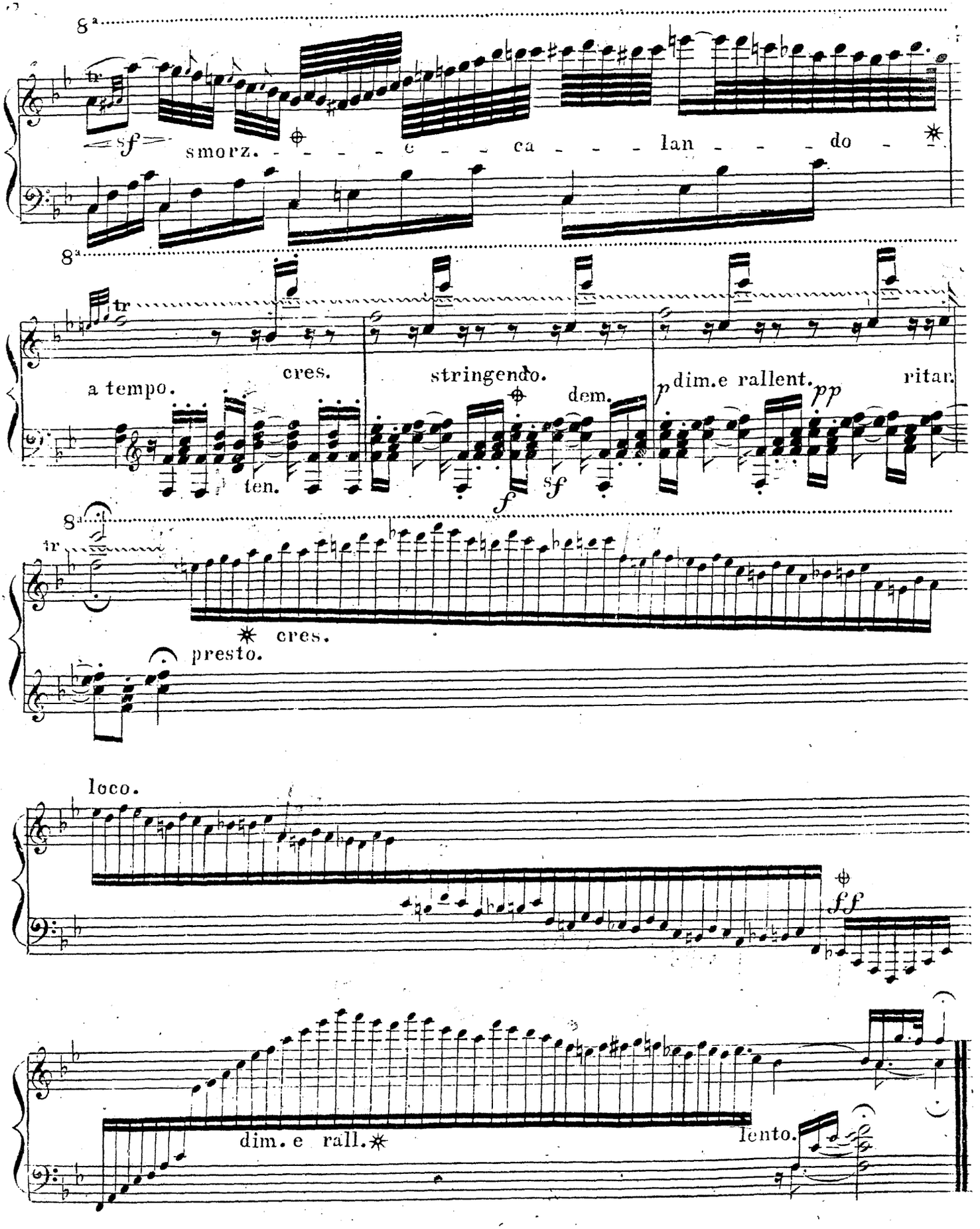
8ª
sf
smorz. - - - - e - - ca - - - - lan - - - - do -
8ª
tr
a tempo.
cres.
stringendo.
dem.
p dim.e rallent.
pp
ritar.
ten.
f
sf
8ª
tr
cres.
presto.
loco.
ff
dim. e rall.
lento.

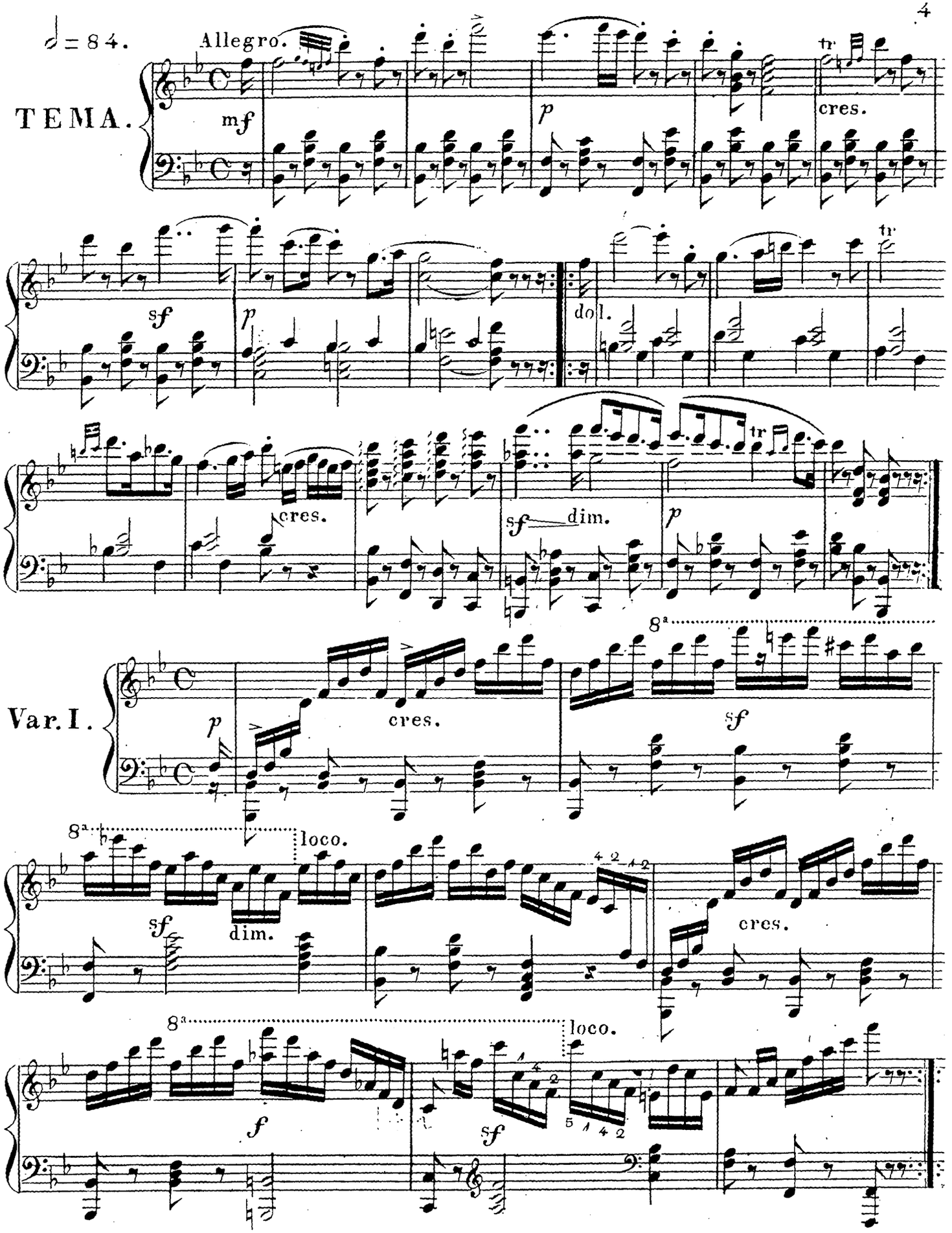
♩= 84.
Allegro.
TEMA.
mf
p
cres.
tr
sf
p
dol.
tr
cres.
sf
dim.
p
tr
Var. I.
8a
p
cres.
sf
8a
loco.
sf
dim.
cres.
8a
loco.
f
sf

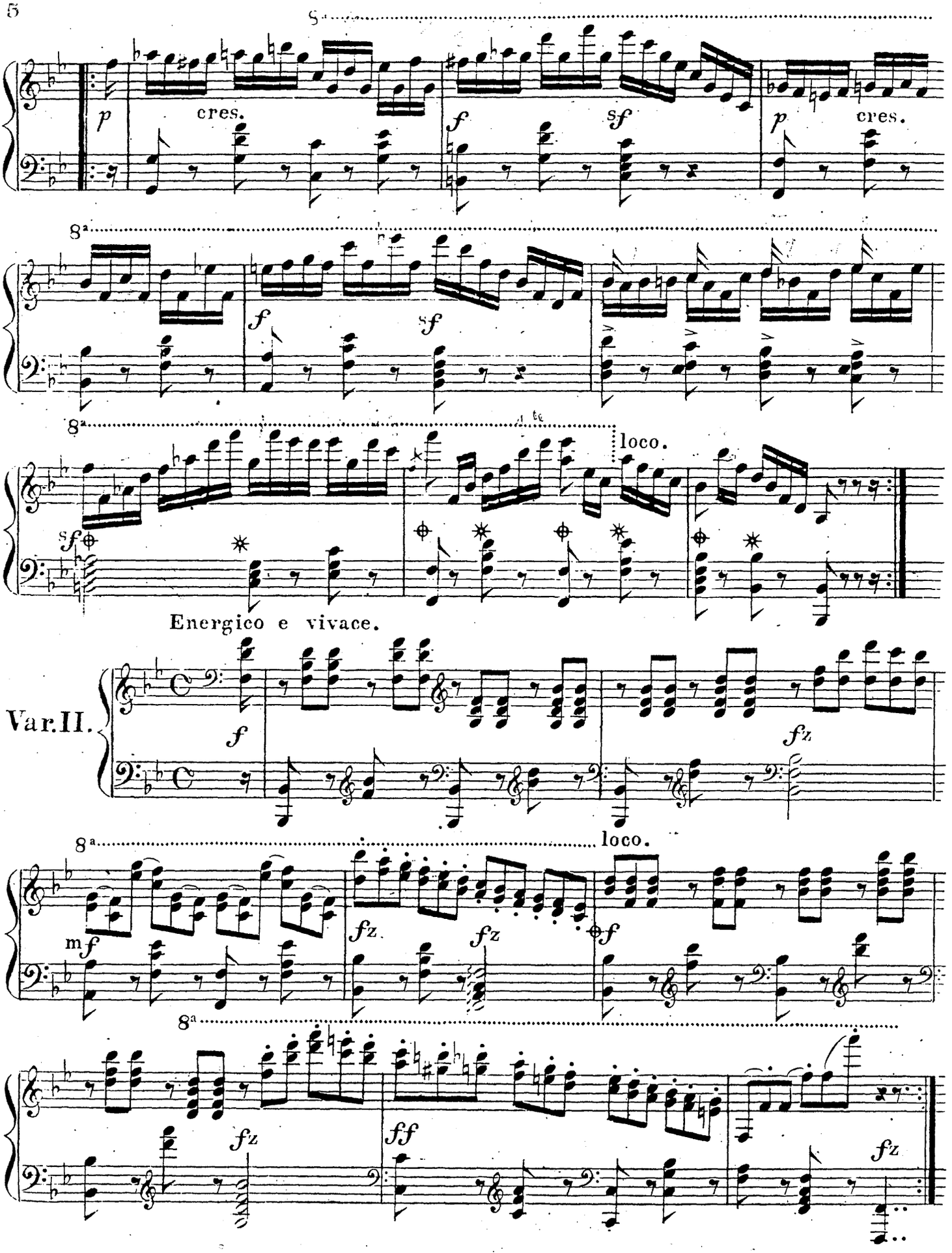
8a
p
cres.
f
sf
p
cres.
8a
f
sf
8a
loco.
sf
Energico e vivace.
Var. II.
f
fz
8a
loco.
mf
fz
fz
f
8a
fz
ff
fz

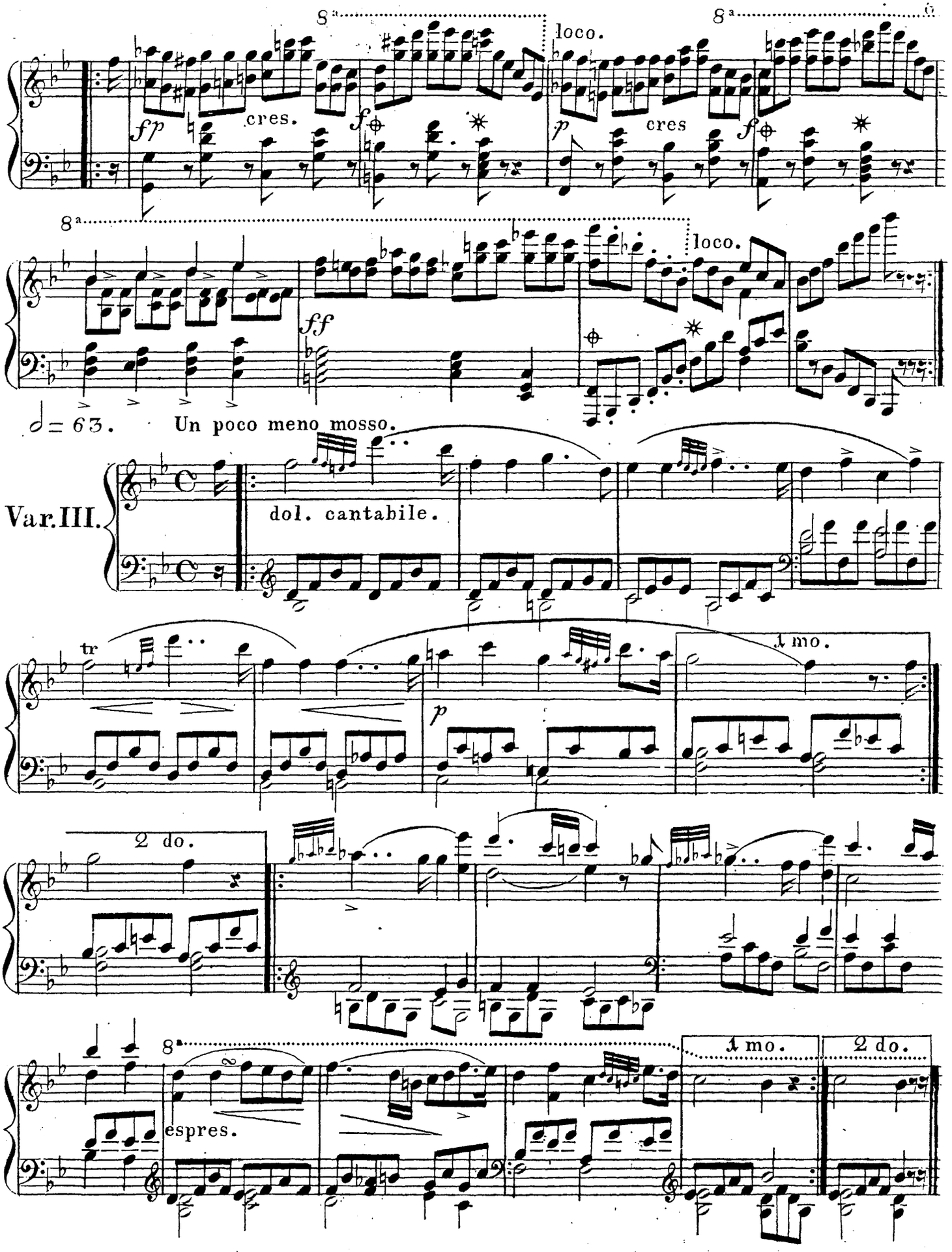
8a
loco.
8a
fp
cres.
f
p
cres
f
8a
loco.
ff
𝅗𝅥 = 63.
Un poco meno mosso.
Var. III.
dol. cantabile.
tr
1 mo.
p
2 do.
8a
1 mo.
2 do.
espres.

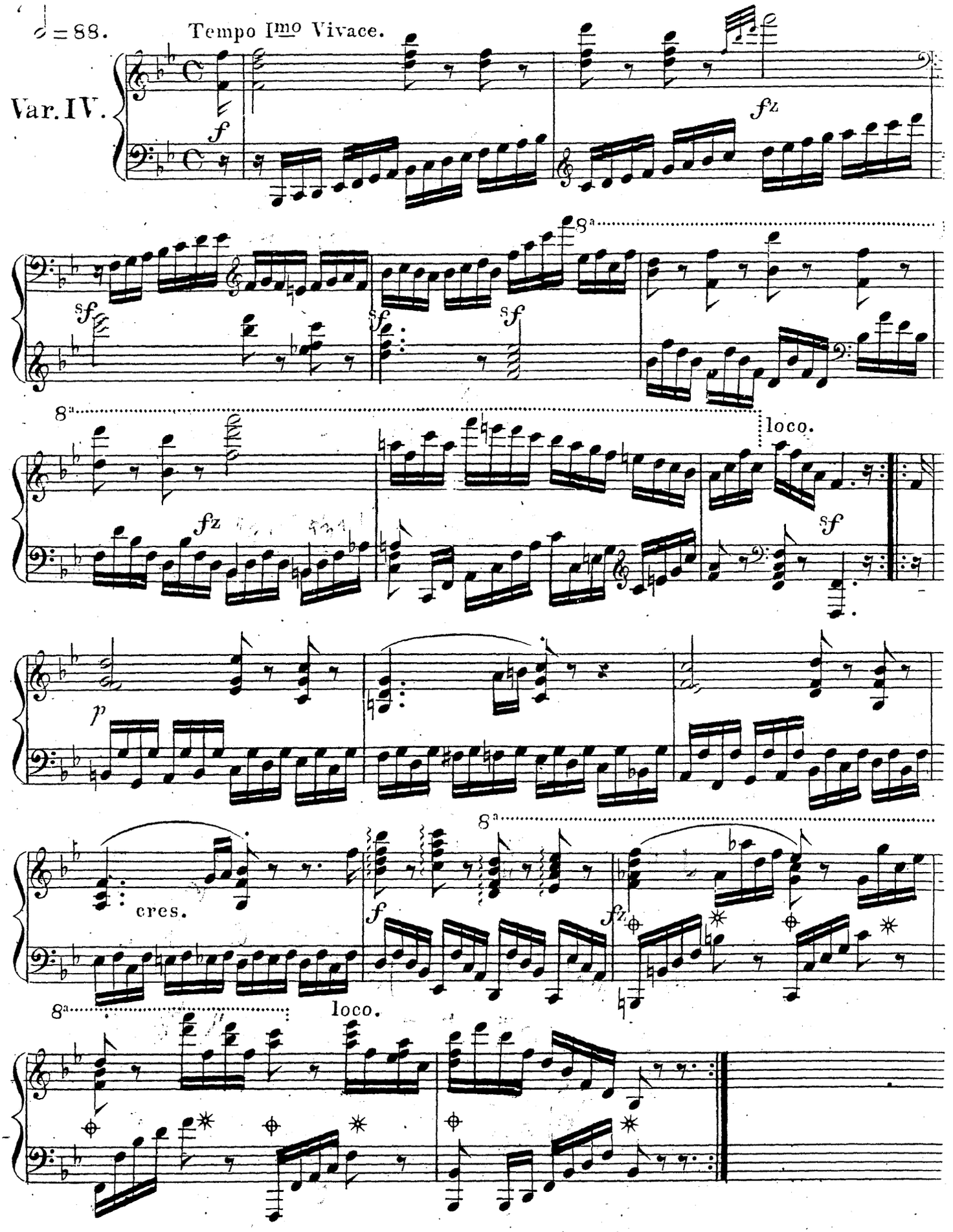
♩ = 88.
Tempo Imo Vivace.
Var. IV.
f
fz
sf
8a
loco.
p
cres.

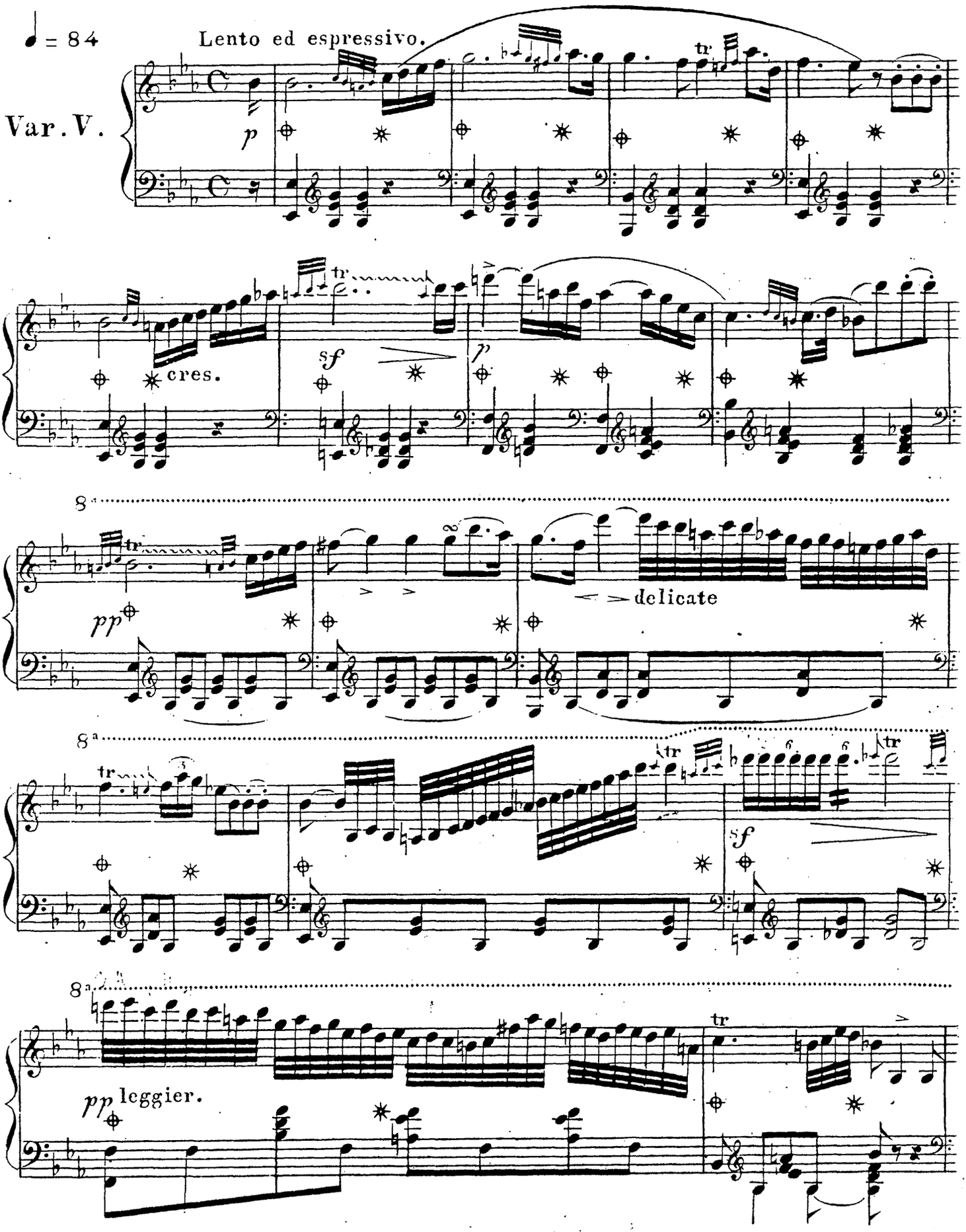
♩ = 84
Lento ed espressivo.
Var. V.
p
tr
cres.
sf
p
8a
pp
delicate
8a
tr
sf
8a
pp leggier.
tr

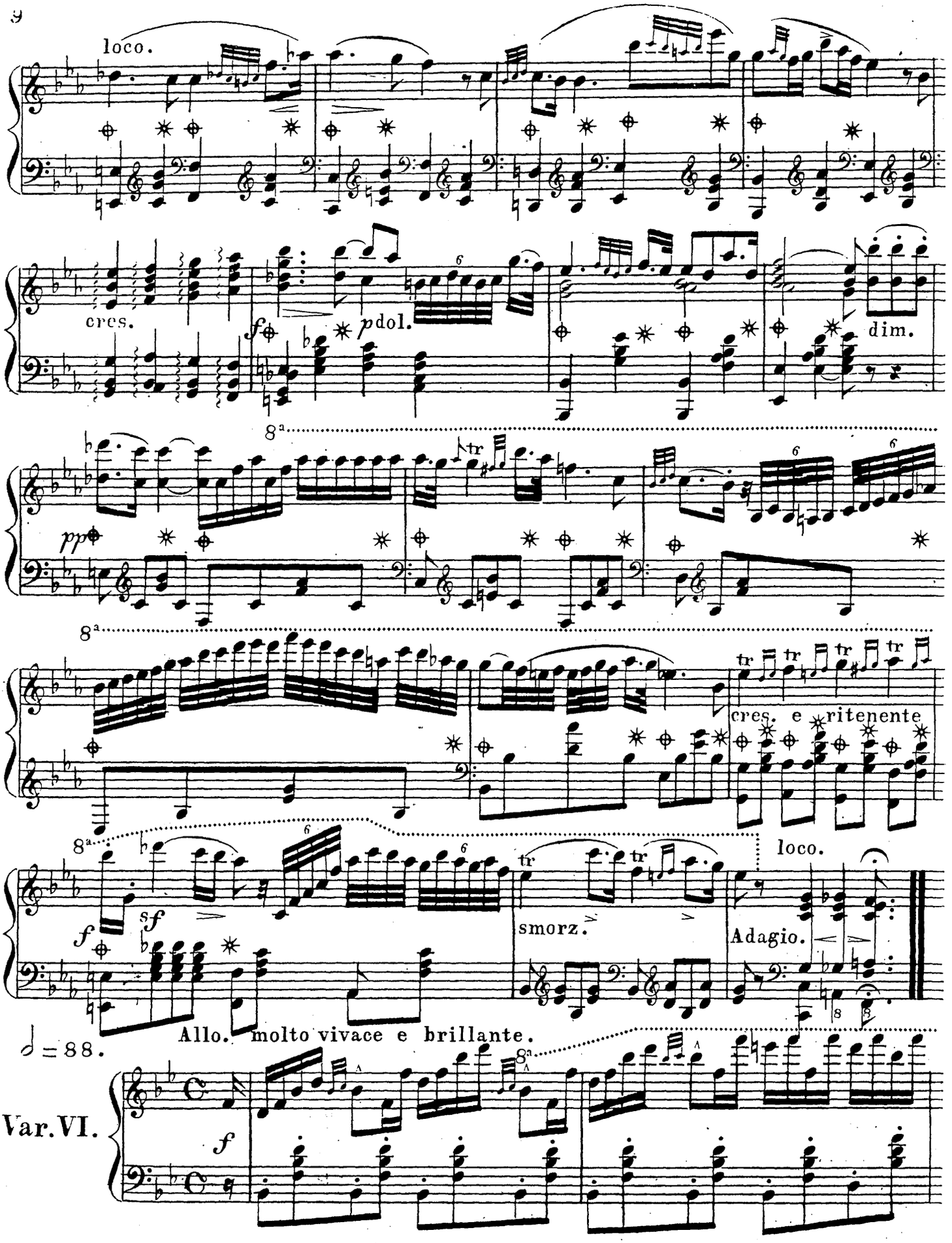
loco.
cres.
f
p dol.
dim.
8a
pp
tr
cres. e ritenente
loco.
sf
smorz.
Adagio.
Allo. molto vivace e brillante.
♩ = 88.
Var. VI.

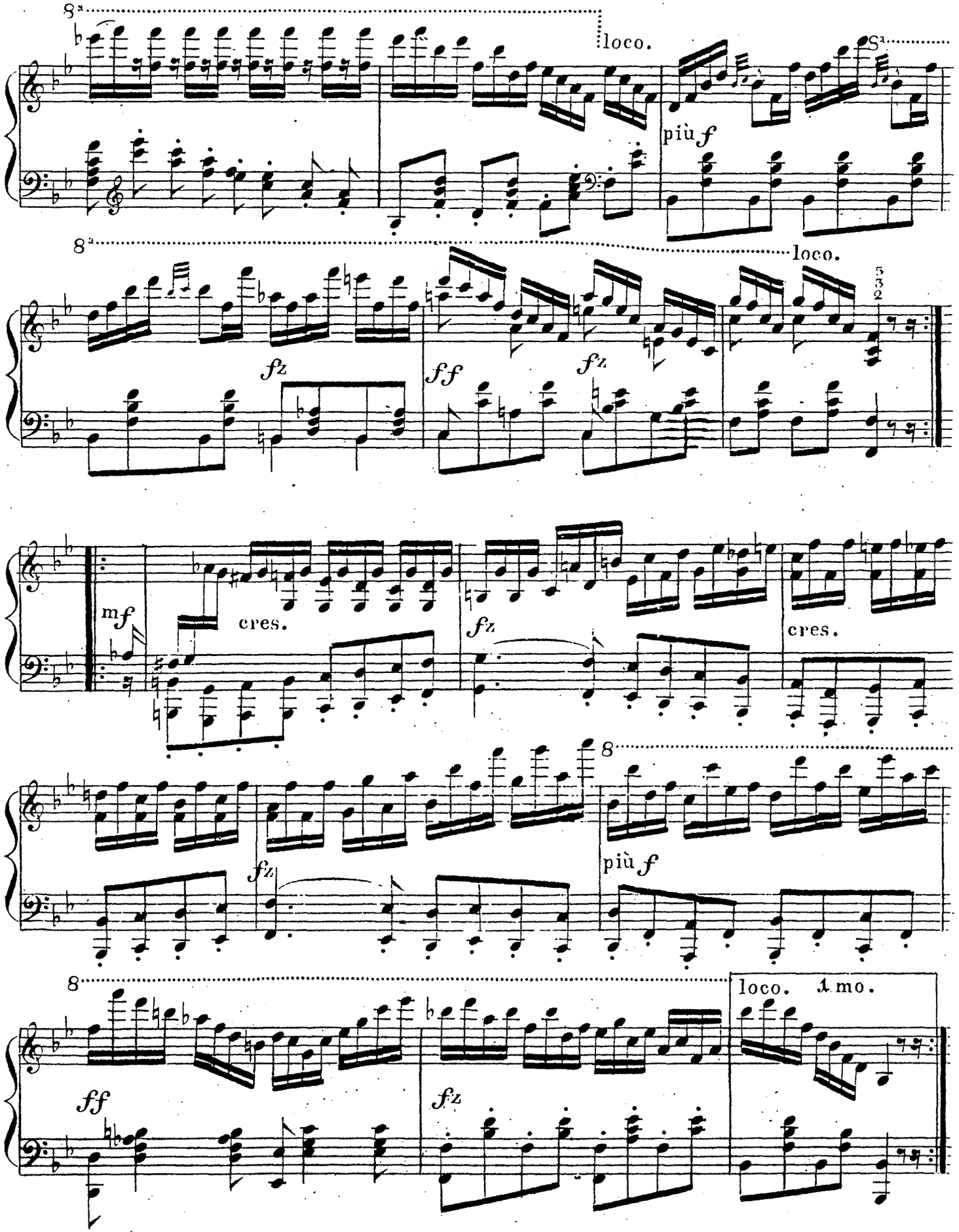
8a
loco.
8a
più f
8a
loco.
fz
ff
fz
5
3
2
mf
cres.
fz
cres.
8
fz
più f
8
loco. 1mo.
ff
fz

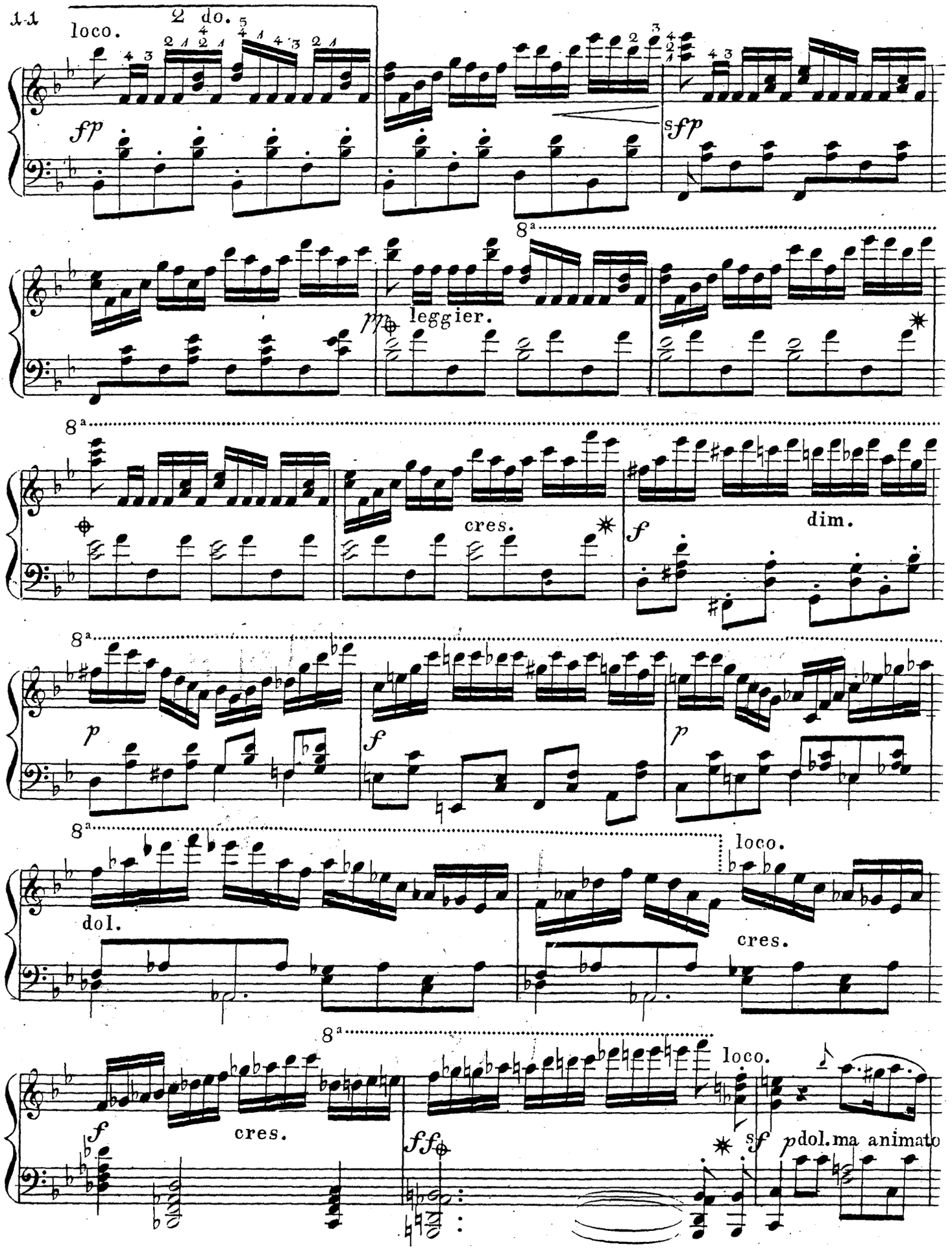
loco.
2 do.
fp
sfp
8a
pp
leggier.
cres.
f
dim.
p
f
p
dol.
loco.
cres.
8a
f
cres.
ff
loco.
sf
p dol. ma animato

8ª

tr

tr loco

8ª

tr

tr

un poco ritenente.

pp

8ª loco.

ff vivo.

sf

cres.

fz

fp

8ª

ffz

8ª loco.

dim.

p

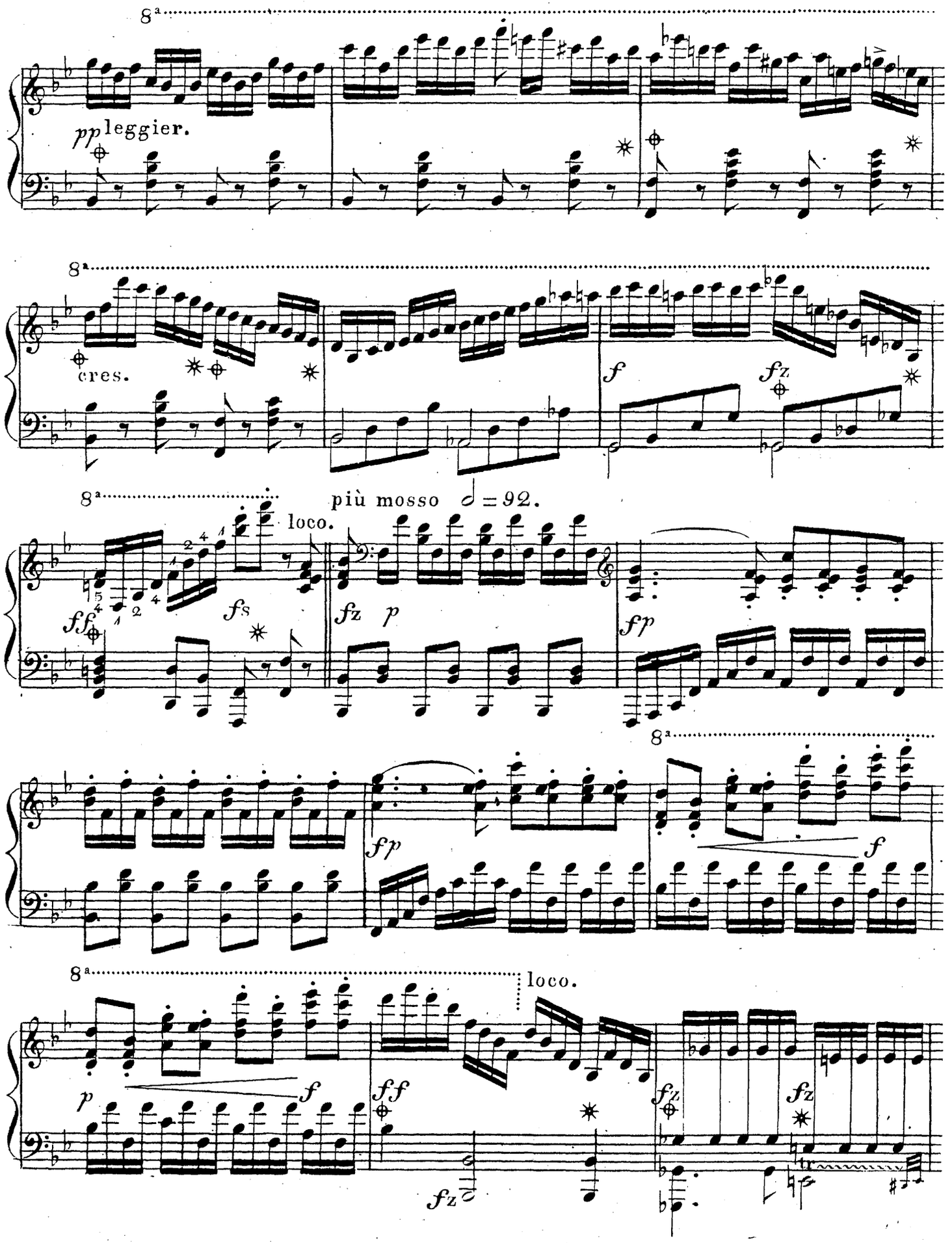
8a
pp leggier.
8a
cres.
f
fz
8a
più mosso ♩ = 92.
loco.
ff
fs
fz
p
fp
8a
fp
f
8a
loco.
p
f
ff
fz
fz
fz
tr

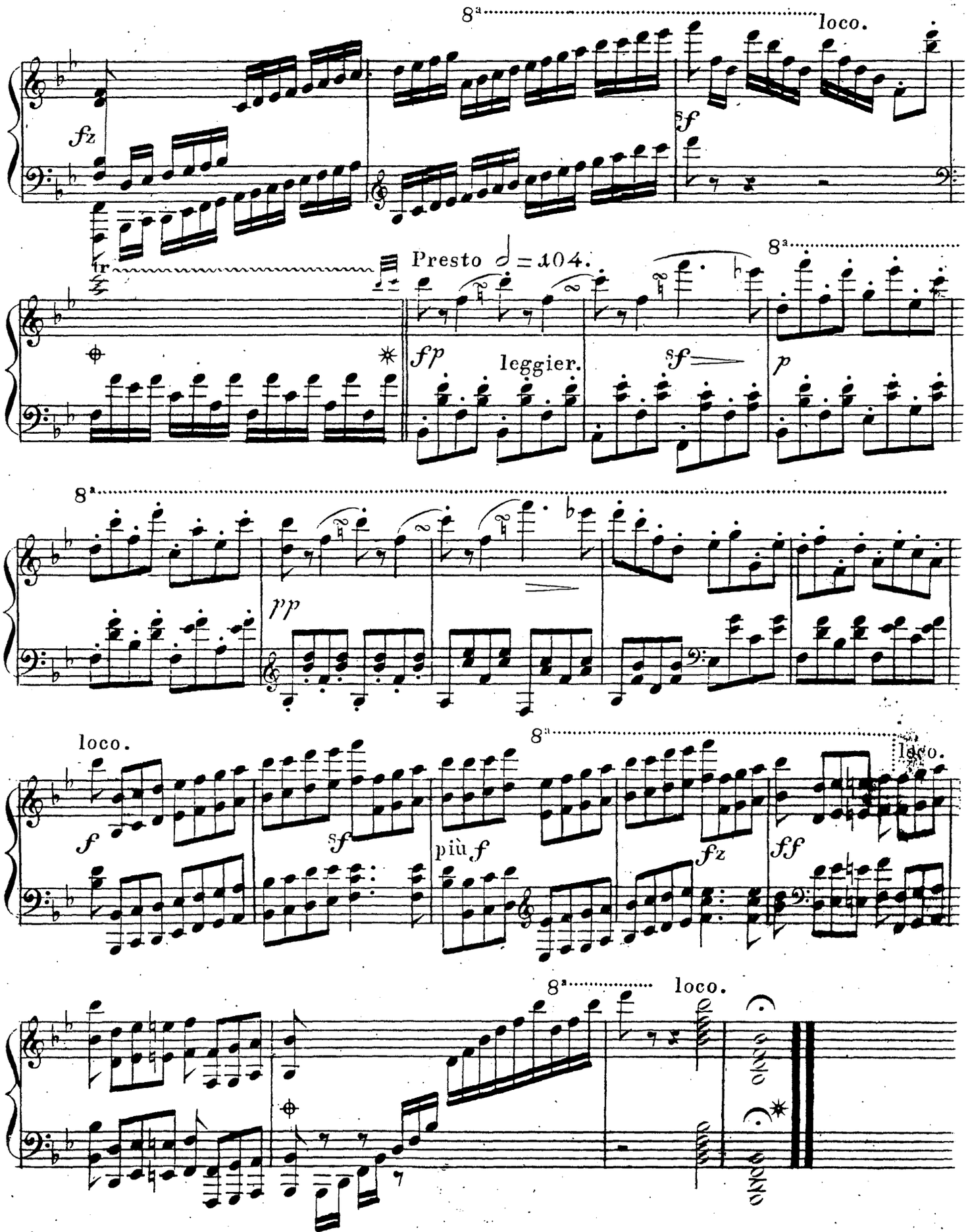
8ª
loco.
fz
sf
tr
Presto ♩ = 104.
fp
leggier.
sf
p
8ª
pp
loco.
f
sf
più f
8ª
fz
loco.
ff
8ª
loco.