

LE LIVRE

DES

SONNETS

Mis en Musique

PAR

J. DUPRATO

Avec un Portrait de l'Auteur par G. BOULANGER

Prix net: 10<sup>f</sup>

Lettre A pour Ténor ou Soprano  
Lettre B pour Baryton ou Mezzo-Soprano

PARIS  
AU MÉNESTREL, 2<sup>bis</sup> Rue Vivienne, HENRI HEUGEL  
Editeur-Propriétaire pour tous Pays

*Tous Droits de Reproduction réservés*

## TABLE

	Pages
N <sup>o</sup> 1 IL ÉTAIT NUIT DÉJÀ. (Camille du Locle) .....	1
„ 2 BABILLARDE ALOUETTE. (Camille du Locle) .....	7
„ 3 RÊVES AMBITIEUX. (Joséphin Soulayr) .....	11
„ 4 LES DEUX CORTÈGES. (Joséphin Soulayr) .....	17
„ 5 SOUS UN HABIT DE FLEURS. (Voiture) .....	23
„ 6 LE COLIBRI. (Leconte de Lisle) .....	28
„ 7 A VINGT ANS. (Sully Prudhomme) .....	33
„ 8 TELLE EST POUR MOI TON ÂME ! (Albert Grimault) .....	38
„ 9 LES DEUX ROSES. (Joséphin Soulayr) .....	44
„ 10 LA COLOMBE. (Joséphin Soulayr) .....	48
„ 11 VOUS VIVEZ DANS LES CIEUX. (J. Chantepie) .....	52
„ 12 LE PREMIER BAISER. (J. Chantepie) .....	58
„ 13 LA NEIGE. (J. Chantepie) .....	64
„ 14 LA JAPONAISE. (Abel de Montferrier) .....	69
„ 15 L'ADIEU. (Eugène Manuel) .....	73
„ 16 MYSTÈRE ! (E. Pailleron) .....	77
„ 17 LE FLACON. (Charles Garnier) .....	82
„ 18 L'AMOUR EST TROP PLEIN D'AMERTUME. (Raymond de Montfort) .....	87
„ 19 PORTRAIT. (E. Ducrey) .....	91
„ 20 SONNET ARCHAÏQUE. (Jules Truffier) .....	96

Chantepie

I

# IL ÉTAIT NUIT DÉJÀ

SONNET

de

CAMILLE DU LOCLE.

à Monsieur le Baron CH. de JANZÉ.

Andante.

PIANO.

mf

CHANT.

Il était nuit dé - jà, —

dim. p

— mais pas encor nuit clo - - - - se: J'é -

-tais as - sis — près d'el — le... un souf - fle d'air — lé -

*un poco agitato.*

- ger — Ap - por - tait — jusqu'à nous — l'o -

*un poco agitato.*

*un poco cresc.* **f** *dim.*

- deur — d'un o - ran - ger, — Et nous pensions tous

*un poco cresc.* **f** *dim.*

**p** *rall.*

deux, je crois, la même cho - - se. —

**p** *suivez.* *un peu plus vite.* **mf**

Nous ne nous parlions

*rall.* *a Tempo.*

*dim.* *p*

pas; ————— il se peut, quand on cau - - -

- se, ————— Qu'è - tre trop bien d'ac -

- cord ————— par - fois ——— soit un dan - ger: ——— Mais il

*un poco agitato.* *un poco cresc.*

est — si char - mant — en ce cas — de son -

*un poco agitato.* *un poco cresc.*

*f rall.* *dim.* *p*

- ger — Et de pen - ser à deux ce que se dire on

*f rall.* *dim.* *p* suivez.

*a Tempo.*

n'o - se! — Pour - tant, — sous les til -

*a Tempo.*

- leuls — où l'om - bre s'ar\_rê - tait, —

*rall.*

Où de sa dou - ce voix le ros - si - gnot chan -

*suivrez.*

*a Tempo.*

- tait, Vint un pâ - le ray - on de la lu - ne nou -

*a Tempo.*

- vel - - le. En ca - res - sant le front de

*pp*

*agitato.*

cel - le que j'ai - mais, Il mon - tra dans ses

*molto agitato e cresc.*

*mf*

*cresc.* *ff* Allegro.

yeux u - ne lar - me... Ja - mais

Allegro.

*ff*

1<sup>o</sup> Tempo.

La lu - miè - re des cieux

1<sup>o</sup> Tempo.

*dim.* *p*

ne m'a semblé si bel -

*suivent.*

- le!

a Tempo.

*f* *dim.* *p*

Ped. \*

## II

## BABILLARDE ALOUETTE

SONNET

de

CAMILLE DU LOCLE.

à Madame PEUDEFER.

*Allegretto moderato.*

CHANT.

*Allegretto moderato.* Pourquoi, ba\_billarde a\_lou -

*p leggiero.*

- et - - te, Si\_tôt l'au\_ro\_re mié\_veil -

- ler? Et que viens - tu me con\_seil - ler, Avec ta chanson inqui -

*un poco cresc.* *suivez.*

- è - - - - te?

*a Tempo.*

Ro - mé - o, près de Ju - li - et - - te,

Sans toi pour - rait bien s'oubli - er; Mais que sert

de t'é - go - sil - ler, Je suis seul dans ma mai - son -

*un poco cresc.* *rall. col canto.*

a Tempo.

- net - - - - - te. Pe - tit oi -

a Tempo.

*p*

*dolce.* *poco rall.*

- seau, elai - ron char - mant,

*sf* *pp poco rall.*

a Tempo. *rall.*

Sonne ta di - a - ne à l'a - mant, At - tar - dé près de son a - mi -

a Tempo. *suivez rall.*

a Tempo.

- e; Mais, si quelque pi - tié - t'é - meut, Jus -

a Tempo.

*rall.*  
 - qu'à leur tré - pas, s'il se peut,  
*suivez.* *a Tempo.* *rall.*

*a Tempo.*  
 Lais - se dor -  
*a Tempo.* *pp*

*Più lento.* *rall.*  
 - mir Ceux qu'on ou - bli -  
*Più lento.* *suivez.*  
 Ped. \* Ped. \*

- e!  
*a Tempo.* *pp*  
 Ped. \*

## III

## RÊVES AMBITIEUX

SONNET

de

JOSÉPHIN SOULARY.

Hommage

à Madame Marie TRÉLAT.

**Andantino.**

CHANT.

PIANO.

*p*

Si j'a -

\_vais un arpent de sol, — mont, — val ou

plai - ne, A - vec un fi - let d'eau, torrent, —

sour - ce ou ruisseau, J'y plan - terais un

*rall.* *3* *3*

*suivez.*

*f* *p*

ar - bre, o - livier, saule ou fré -

*a Tempo.*

*a Tempo.*

- ne, J'y bâ - ti - rais un toit, chaume, tuile ou ro -

*rall.* *3*

*f* *p* *suivez.* *pp*

- seau. Sur mon arbre, un doux

*a Tempo.*

*a Tempo.*

nid, — gra — men, du vet ou lai — — ne,

Retiendrait un chan — teur, pinson, — — mer — — le ou moi —

— neau; *rall.* *3* *3* *a Tempo.*  
 Sous mon toit, — un doux lit, — —  
*suivent.* *a Tempo.*

*f* *p*

ha — mac, natte ou berceau, — Re — tiendrait une en —

*f*

*rall.* *3* *a Tempo.*

- fant, blonde, brune ou châtai ne.

*p* *a Tempo.*

*suivez.* *p*

Je ne veux qu'un arpent; pour le me\_su\_rer

mieux, Je dirais à l'enfant

la plus belle à mes yeux: Tiens - toi de

- bout devant le so - leil qui se lè - ve;

*f* *p* *marcato.*

Ped. \*

Aus - si loin — que ton ombre i - ra sur ce ga -

*f*

Ped. \*

*Più animato.*

- zon, Aus - si loin —

*Più animato.* *p*

*sempre più animato.*

je — m'en vais tra - cer mon ho - ri -

*f* *sempre più animato.* *din.*

*rall.* **1<sup>o</sup> Tempo.**

\_zon: Tout bon

*p* *rall.* *pp* **1<sup>o</sup> Tempo.**

*rall.*

\_heur que la main n'at teint pas

*rall.* *sf*

n'est qu'un rê-

*p* **Lent.**

\_vel!

**a Tempo.** *morendo.*

Ped. \*

## IV

## LES DEUX CORTÈGES

SONNET

de

JOSÉPHIN SOULARY.

à Madame Henri SCHNEIDER.

**Moderato.**

CHANT.

**Moderato.** Deux cor - tè - ges — se

PIANO. *mf*

sont rencontrés à l'é - gli - - - se.

*p* *rall.*

**a Tempo.** L'un — est mor - - - ne,

il con\_duit la biè\_re d'un en\_fant.

a Tempo. U - ne

The second system includes the tempo marking "a Tempo." and the word "U - ne". The vocal line has a quarter rest followed by a few notes. The piano accompaniment continues with a similar rhythmic pattern, featuring a melodic line in the right hand and a bass line in the left hand.

fem - me le suit, pres - que fol -

cresc. e accelerando.

- le, é - touffant Dans sa poitrine en feu

cresc. e accelerando.

le sanglot qui la bri - se.

*ff*

*dim. e rall.*

**Lento non troppo.**

L'au - tre, c'est un baptê - me.

**Lento non troppo.**

*mf*

*dim.*

Au bras qui le dé - fend Un nour - ris - son ga - zouille u - ne

*dolce.*

note in - dé - ci - se; Sa mè - re,

*3*

lui ten - dant le doux sein quelle é -

-pui - se, Lem - brasse tout en - tier d'un re - gard tri om -

a Tempo.  
-phant! On bap - ti - se,  
a Tempo.

rall.  
on ab - sout, et le temple se vi - - de.  
rall.

Un poco agitato.

Un poco agitato. Les deux fem - mes a -

*p*

lors, se croi - sant sous l'ab - si - de,

*f* *dim.*

E - chan - gent un coup d'œil aus - si -

*p*

- tôt dé - tour - né;

*f* *dim. e rall.*

1<sup>o</sup> Tempo.

Et, merveilleux re - tour — qu'ins - pi - re la pri -

1<sup>o</sup> Tempo.

*p*

*sf*

*rall.* 1<sup>o</sup> Tempo.

- è - re, — La jeune mère pleu - re en regardant la

*rall.* 1<sup>o</sup> Tempo.

*rall.*

biè - re, La fem - me qui pleurait — sou - rit — au

*rall.*

a Tempo.

nouveau né!

a Tempo.

*rall.*

## V

## SOUS UN HABIT DE FLEURS

SONNET  
de  
VOITURE.

à son Ami NICOT, de l'Opéra-Comique.

Moderato.

PIANO.

CHANT.

Sous un habit de fleurs, \_\_\_\_\_ la nymphe que j'a - do - re,

L'autre soir, ap - pa - rut \_\_\_\_\_ si bril lan - te en \_\_\_\_\_ ces lieux \_\_\_\_\_ Qu'à l'é -

-clat de son teint et ce - luy de ses

yeux Tout le monde la prit pour la naissante au -

*rall.*

*suivez.*

- ro - re!

*a Tempo.*

La terre en la voy - ant fit mille fleurs é - clo - re:

L'air fut partout rem\_ply de chants mé\_lo di

-eux, Et les feux de la nuit pâ

-li rent dans les cieux, Et eru rent que le

*rall.*  
jour recommençait en co re. Le So

*suivez.*

*Un poco agitato.*

leil qui tom . bait dans le sein de Thé .

*Un poco agitato.*

- tis, Rallu - mant tout à coup ses ray -

- ons a - mor - tis, Fit tour - ner ses che -

- vaux pour al - ler a - près el - le.

Accelerando un poco.

Et l'empire des flots \_\_\_\_\_ ne l'eût su re - te -

Accelerando un poco.

\_\_\_\_\_ nir; \_\_\_\_\_ Mais, la re - gar - dant mieux \_\_\_\_\_

et la voyant si bel - le, \_\_\_\_\_ Il se cacha dans l'on - - -

*stargando.* a Tempo.

*stargando.* a Tempo.

\_\_\_\_\_ - de et n'o - sa re - ve - nir! \_\_\_\_\_

## VI

## LE COLIBRI

SONNET

de

LECONTE DE LISLE.

a son Ami W. BOUGUEREAU.

**Moderato.**

*PIANO.*

**CHANT.**

Le vert co - li - bri, le roi des col -

- li - nes, Voy - ant la ro - sé - e

et — le so — leil clair — Lui — re dans son

nid — tis — sé d'her — bes fi — nes,

Comme un frais — ray — on — S'é — chap — pe dans

l'air. —

Il se hâte et vo - le aux sources voi -

- si - nes, Où les bam - bous font le bruit \_\_\_\_\_ de la

mer; \_\_\_\_\_ Où l'aço - ka rou - ge aux odeurs di -

- vi - nes S'ouvre et porte au cœur \_\_\_\_\_ un hu - mi - de é -

a Tempo.

-clair. — Vers la fleur do - ré - e, — il descend, se

a Tempo.

po - se Et boitant d'a - mour dans la cou - pe —

ro - se, Qu'il meurt — ne sa - chant s'il l'a pu ta -

-rir. —

a Tempo.

*f* *dim.* *p*

Sur ta lè\_vre pu - re, ô ma bien - ai -

-mé - e, Telle aus\_si mou â - me

eût voulu mou - rir \_\_\_\_\_ Du premier bai - ser qui l'a par - fu -

*a piacere.*

-mé - e.

*a Tempo.*

# VII

## À VINGT ANS

SONNET  
de  
SULLY PRUDHOMME.

**Moderato.**

CHANT.

PIANO.

*p*

A vingt

aus \_\_\_\_\_ on a l'œil dif - fi - cile \_\_\_\_\_ et très

fier: \_\_\_\_\_ On ne regar - de pas la première ve - nu -

-e, Mais la plus bel - le! Et ——— plein d'une ex-tase in - gé -

- nu - - - e, ——— On prend pour de l'a -

a Tempo.

- mour le dé - sir ——— né d'hi - er. ———

*suivrez.* a Tempo.

Plus ———

tard, \_\_\_\_\_ quand on a fait l'appren - tis - sa - ge a -

-mer, \_\_\_\_\_ Le pres - tige in - so - lent des grands yeux di - mi -

The second system continues the musical piece. The vocal line has a similar melodic structure to the first system. The piano accompaniment maintains the same rhythmic pattern, providing a steady accompaniment for the vocal line.

- nu - - e \_\_\_\_\_ Et d'au - tres, d'u - ne

The third system shows the vocal line with a slight change in melody. The piano accompaniment continues with the established rhythmic pattern, supporting the vocal melody.

grâce au tre - fois mé - con - nu - - e, \_\_\_\_\_ Ré -

-vè - lent un tré - sor - plus in - time - et plus cher. -  
*suirez.* *a Tempo.*

Mais - on ne fait ja - mais que changer d'in - for - tu -  
 - ne; A l'âge où l'on cro - yait n'en pouvoir ai - mer

qu'v - ne, C'est par el - le dé - ja qu'on ap -

qu'v - ne, C'est par el - le dé - ja qu'on ap -

-prit à souffrir; Puis, quand on reconnaît que plus

d'une est charmante, On sent qu'il est trop tard pour choisir une a-

-mante, Et que le cœur n'a plus la

for - ce de s'ouvrir.

## VIII

## TELLE EST POUR MOI TON ÂME!

SONNET

de

ALBERT GRIMAULT.

à Madame M. GRIMAULT.

**Moderato.**

CHANT.

PIANO.

*p*

Un bai-

-ser du ma-tin sur les fleurs o-do-

-ran-tes Fait tout é-pa-nou-ir

*rall.* *a Tempo.*

et par - fu - - - me l'é - ther.

*suivez.* *a Tempo.*

Un — souri - re d'Avril — change en prin - temps — l'hi -

- ver — Et fait tout — rever - dir sur les ti - ges mou -

- ran - - - tes. Pour ou -

*alleg*

voir son ca\_lice aux seu\_teurs en i\_

This system contains the next two lines of music. The vocal line continues with the lyrics: "sran tes, Que faut-il à la ro - se?". The piano accompaniment continues with the same rhythmic pattern as the first system.

sran tes, Que faut-il à la ro - se?

Un re\_flet du ciel clair.

*rall.* a Tempo.

*suivez.* a Tempo.

This system contains the final two lines of music. The vocal line continues with the lyrics: "Pour attein - dre la nue aux". The piano accompaniment concludes with a melodic line in the bass and chords in the treble.

Pour attein - dre la nue aux

for - mes trans - pa - ren - tes, Que faut-

-il au ra - mien? Un coup

Un poco animato.  
d'ai - le dans l'air.

Un poco animato.

Il suf - fit d'un zé - phir,

pour a - gi - ter la voi - le;

Pour é - clai - rer la nuit, il suffit d'une é -

- toi - le; D'un rayon de so -

- leil pour é - gay - er le jour. Telle est pour

*dolce.*

*rall.*

*a Tempo.*

moi — ton — âme, — a — mie, el — le — me

*a Tempo.*  
*pp*

don — ne — Le — rayon, la ro — sé — e...

Et — mon premier a — mour — Est né — d'un seul re —

*a piacere.*  
-gard de tes yeux de ma — do — ne.

*col canto.*  
*ff*

## IX

## LES DEUX ROSES

SONNET

de

JOSÉPHIN SOULARY.

à son Ami CH. GARNIER.

**Ben moderato.**

CHANT.

**Ben moderato.**

PIANO.

*rall.*

-rant, de larmes cou\_vrait U\_ne ro \_ se moins ro se qu'el \_

*suivez.*

-le.

*a Tempo.*

Qui peut

*mf*

*p*

te cau\_ser tel re - gret? Dis-je à \_ la blon - de co - lom -

- bel - le. Ah! mon -

*pp*

*rall.*

\_sieur, ré - pou - dit la bel - le, En - tre nous

*suivent.*

c'est un grand se - cret!

*a Tempo.*

*mf*

Je passais là, lorsqu'une ro - se, Cel - le-là

*p*

*rall.*

que de pleurs j'ar - ro - se, M'a dit de sa plus dou - ce

*suivent.*

voix: a Tempo. «Rose ou -

*mf* *p*

-ver - te plus ne se fer - me!» Et mon

*mf* *p*

cœur qui s'ou - vre, je crois, — Au pe - tit

*rall.*  
pà - tre de la fer - me!

*suivez.* *a Tempo.*

*mf* *p*

X

# LA COLOMBE

SONNET

de

JOSÉPHIN SOULARY.

à Madame CASTILLON.

Moderato.

PIANO.

CHANT.

- e, Mes plombs au cœur ont fait leur trou, Le sang rou -

- git le jo - li cou; L'ai - le soy - eu - se pend cas -

- sé - - - e. Quand, d'un

bond, je l'eus ra - mas - sé - - e, Mau - dis -

- sant l'a - dres - se du coup, Con - tre mes

lè - vres, comme un fou, En pleu - rant je la tins pressé -

- e. Et le pauvre oiseau des amours Me

*un poco rall.*  
 dit, entr'ouvrant ses yeux lourds:

*suivez.* *rall.*

a Tempo.

J'a - vais ain - si rê - vé ma tom -

a Tempo.

- be, Près d'u - ne bouche et sur un sein. Sè - che tes

pleurs, cher as - sas - sin; Grâce à toi, je meurs en co -

rall.

- lom - be.

## XI

## VOUS VIVEZ DANS LES CIEUX!

SONNET  
de  
J. CHANTEPIE.

à son Ami G. BOULANGER.

Moderato.

PIANO.

*p* 6 *m. d.* 6 *m. d.*  
Ped. \* Ped. \*

CHANT.

Par - mi nous vous pas - sez toujours cal - me et se -

6 *m. d.* 6 *m. d.* 6 *m. d.*  
Ped. \* Ped. \* Ped. \*

- rei - ne; C'est en vain qu'on se presse an - xi -

6 *m. d.* 6 *m. d.* 6 *m. d.*  
Ped. \* Ped. \* Ped. \*

- eux sur vos pas. Vo tre calme re -

Ped. ☆

Ped. ☆

- gard n'ef - fleure mê - me pas

Tous ces fronts qu'a cour - bés - votre fierté de rei -

- ne.

Ped. ☆

Vo - tre cœur n'au - ra - t-il \_\_\_\_\_ nul es -

Ped. \* 7

- sor \_\_\_\_\_ qui l'en - traî - \_\_\_\_\_ - ne?

Ped. \* 7

D'è - \_\_\_\_\_ - tre tant dé - si - ré \_\_\_\_\_ n'est - il

Ped. \* 7

donc \_\_\_\_\_ ja - mais las? \_\_\_\_\_

Ped. \* 7

C'est la bon\_té clé - men - te \_\_\_\_\_ aux douleurs d'i - ci -

bas \_\_\_\_\_ Qui donne à la beau\_té \_\_\_\_\_ sa grâce sou\_ve -

*rall.* 3 3

*suivent.*

- rai - - ne. \_\_\_\_\_ Soy - ez \_\_\_\_\_ com\_pa\_tis -

*a Tempo.*

*a Tempo.*

6 6

- sante \_\_\_\_\_ aux maux \_\_\_\_\_ soufferts pour vous \_\_\_\_\_

Et laissez — quelque — fois — se ré — pan — dre sur

nous, — Sup — pliants — et con — fus, — l'au — mône d'un sou —

*rall.* — ri — — — re. *Più animato.* Mais sur ter — re il n'est —  
*suivez.* Un poco più animato.

rien, — rien que vous dé — si — riez. *rall.*

1<sup>o</sup> Tempo.

Vers \_\_\_\_\_ des mon - des plus purs \_\_\_\_\_ le

1<sup>o</sup> Tempo.

rê - - - ve vous at - ti - - - re;

Vous \_\_\_\_\_ vi - vez dans les cieux!.. \_\_\_\_\_ et l'on

*rall.*

*suvez.*

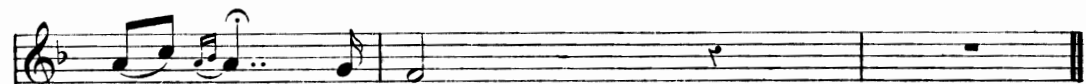

meurt à vos pieds! \_\_\_\_\_

*a Tempo.*

XII

# LE PREMIER BAISER

SONNET  
de  
J. CHANTEPIE.

à Madame la Comtesse de St<sup>e</sup> MARIE.

Moderato.

CHANT.

PIANO.

*p*

Ped. ☆ Ped. ☆

Nos bon-

-heurs \_\_\_\_\_ les plus chers \_\_\_\_\_ sont prompts à s'é -pui -

Ped. ☆ Ped. ☆ Ped. ☆

-ser; \_\_\_\_\_ La mé - moi - \_\_\_\_\_ re souvent en garde à peine

Ped. ☆ Ped. ☆ Ped. ☆ Ped. ☆

tra - - - - ce. Mais le cœur porte en

Ped. ☆ Ped. ☆ Ped. ☆ Ped. ☆

soi. tou - jours jeu - - - - ne et vi -

Ped. ☆ Ped. ☆

- va - ce, Le char - me ré - pan - du dans le pre -

Ped. ☆ Ped. ☆ Ped. ☆

*rall.* a Tempo. - mier bai - ser!

*rall.* a Tempo.

a Tempo.

Bai - ser dé - li - ci -

a Tempo.

*un poco rall.*

Ped.

☆ Ped.

☆

- eux qu'on vou - lait re - fu - ser,

Ped.

☆ Ped.

☆ Ped.

☆

Qu'on a re - çu pour - tant, — que nul autre n'ef - fa -

Ped.

☆ Ped.

☆ Ped.

☆ Ped.

☆ Ped.

☆

- ce, Et qui sommeil - le pur,

Ped.

☆

Ped.

☆

Ped.

☆

à l'in-vi-si-ble pla - ce, Où l'a - mour vint lui -

Ped.                    ✱ Ped.                    ✱ Ped.                    ✱ Ped.                    ✱

même au - tre - fois le po - ser. Et le

*rall.*

*suivez.*

Ped.                    ✱                    Ped.                    ✱

Un poco animato.

temps peut s'en - fuir, les ans peuvent se

Un poco animato.

sui - vre; Cer - tain

jour, par ha - sard, s'é -

- lève un chant loin - tain Ou

quelque ancien par - fum dont ja - dis on fut

Ped. ☆

*rall.* *1<sup>o</sup> Tempo.*  
i - vre; Tout se ranime en  
*1<sup>o</sup> Tempo.*

*cresc.* *rall.* *mf* 3 3

Ped. ☆

vous ——— tout fris-son — ne, et soudain ———

Ped. \* Ped. \* Ped. \*

*p* Dans — sa fraîcheur pre-mière — re et — sa première — re

*p*

flam - me Le bai - ser qui dor-mait s'éveil - le et rem-plit

*rall.* l'à - - - me!

*rall.* *a Tempo.*

## XIII

## LA NEIGE

SONNET

de

J. CHANTEPIE.

Chanté par TALAZAC,

de l'Opéra-Comique.

**Ben moderato.**

CHANT.

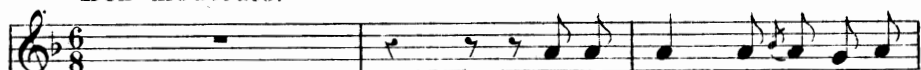

Le ma - tin, il a - vait nei -

**Ben moderato.**

PIANO.

- gé. ——— Plein — de — pa - res - se,

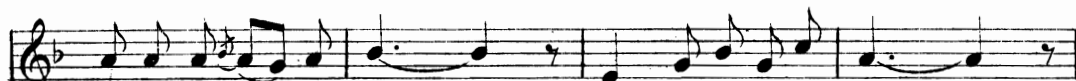

Le lent so - leil mon - tait ——— dans un pâle hori - zon; ———

Et je vis sur la nei - ge, on - duleuse toi - son, — Des

pas marqués: des pas d'enfant ou de dé - es -  
suivent.

The second system continues the musical score. The vocal line has the lyrics 'pas marqués: des pas d'enfant ou de dé - es - suivent.'. The piano accompaniment continues with the same rhythmic pattern as the first system.

- se. Cet - te tra - ce d'un  
a Tempo. *rall.* a Tempo.

pied — moins lourd qu'une ca - res - se

The fourth system concludes the musical score. The vocal line has the lyrics 'pied — moins lourd qu'une ca - res - se'. The piano accompaniment continues with the same rhythmic pattern as the previous systems.

M'a dou\_ ce\_ ment con\_ duit \_\_\_\_\_ au seuil de la mai -

\_ son \_\_\_\_\_ OÙ, quels que soient le temps, \_\_\_\_\_ le

jour - et la - sai - son, \_\_\_\_\_ Deux chas - tes yeux, pour

*cresc.* *p*

moi, font fleu\_ rir l'al\_ lé - gres - - - se. \_\_\_\_\_ Ce

a Tempo. a Tempo.

*suivez.*

a Tempo.

Le printemps et l'é - té, ——— de - puis, ont fait en - cor ———

a Tempo.

*p*

Les bois pleins de frai - cheur, ——— les sil - lions couverts

d'or: ——— Je ne vois que ces pas - di - vins ———

*f* *p*

et cette nei - ge!

*swivez.*

Ped. \*

## XIV

## LA JAPONAISE

SONNET

de

ABBL DE MONTFERRIER.

à son Ami Albert GRIMAUULT.

**Moderato.**

PIANO.

CHANT.

La Ja-po-naise aux yeux d'é - bè - ne,

The second system shows the vocal line and piano accompaniment. The vocal line continues the melody from the first system. The piano accompaniment follows the same harmonic pattern as the first system. Pedal markings and star symbols are consistent with the first system.

La dé - li - ca - te Fleur - de - Thé,

The third system shows the vocal line and piano accompaniment. The vocal line concludes with a long note on 'Thé'. The piano accompaniment continues with the same harmonic pattern. Pedal markings and star symbols are consistent with the previous systems.

— No - ble comme u - ne dé - i - té, Sort de sa tour de por - ce -

Ped. ☆ Ped. ☆

- lai - - - ne.

Ped. ☆ Ped. ☆ Ped. ☆

Tous les po - è - tes ont van - té

*rall. e dim.* *a Tempo.*

Ped. ☆ Ped. ☆ Ped. ☆

Sa grâce ex - quise et sou - ve - raine,

Ped. ☆ Ped.

*rall.*

Et le parfum de son ha-lei - ne l'a fait nommer Fleur de Beau-

*suivez.*

Ped. \* Ped. \*

Un poco più animato.

-té. D'un pas lé-ger, rythmique et

Un poco più animato.

doux, El-le va par-mi ses bam-

*un poco rall.*

-bous Et les ar-rose avec tendres - se....

*suivez.* a Tempo.

*mf*

Ped. \*

*rall. e dim.*

Ped. ☆

Ped. ☆

Sans en - ten - dre son jeu - ne cœur

*a Tempo.*

Ped. ☆

Ped. ☆

Vi - brer au coup d'ai - le vainqueur De l'oi - seau

*cresc.*

*mf*

Ped. ☆

Ped. ☆

*rall.*

bleu qui la cares - se.

*a Tempo.*

*suivrez.*

*p*

Ped. ☆

Ped. ☆

## XV

## L'ADIEU

SONNET  
de

EUGÈNE MANUEL.

à Madame E. MANUEL.

**Allegretto.**

CHANT.

N'oubli - ez pas que je vous

**Allegretto.**

PIANO. *p*

ai - - - me! Le vais - seau se ba - lance au

port. Les flots chan - geants sont un em - blê - me:

Loin de l'a - mi, le cœur s'en -

Ped. ☆ Ped. ☆

*suivez.*

- dort!

a Tempo.

*mf*

Vous pleu -

*p*

- rez; vo - tre regard mê - me Du mien s'arrache à - vec ef -

*b*

fort; \_\_\_\_\_ J'ai peur, et vous me don - nez

tort: \_\_\_\_\_ N'oubli - ez pas \_\_\_\_\_ que je vous ai - - -

- me! \_\_\_\_\_ Hé - las! je me croyais plus fort! \_\_\_\_\_ Vous par -

- tez: je sanglote au bord! \_\_\_\_\_ Il \_\_\_\_\_ est si

court, — no\_tre po - è - me! Vous at -

- ten - dre, voi - là mon sort. — Si l'on vous dit — que je — suis

*rall. un poco.* a Tempo. mort, — N'oubli - ez pas que je vous

*rall. un poco.* a Tempo.

*rall.* ai - - me! —

*suivez.*

XVI  
**MYSTÈRE!**

SONNET  
 de  
 E. PAILLERON.

à mon Ami TROUILLEBERT.

**Moderato.**

**PIANO**

**CHANT.**

D'ou te viendra l'a\_mour, en -

*col canto.*

**p**

\_fant se\_reine et blon\_de, Qui trouble\_ra ton âme \_\_\_\_\_ en

sa - lim - pi - di - té? ——— Ce n'est pas le — ha -

- sard — qui la rendra — fé - con - de; Il n'é - cla - te - ra

pas dans cet - te paix pro - fon - - - - de, ——— Comme

un ar - dent é - clair — dans u - ne nuit ——— d'é - té. ———

*rall.* *a Tempo.*

*suivent.* *a Tempo.*

Non! un pareil amour offense ta beau-

-té... Il est sous ta candeur comme

une fleur sous l'onde Et doit s'épa-

-ir avec tranquillité. Sous

Ped. \*

le mi - roir po - li — de ta blanche poi - tri - - -

Ped.                    ✱ Ped.                    ✱ Ped.                    ✱ Ped.                    ✱

- ne — La - mour flotte in - dé - cis, comme u - ne fleur ma -

Ped.                    ✱ Ped.                    ✱ Ped.                    ✱ Ped.                    ✱

- ri - - - ne Qui d'en bas vers le jour s'é - lève obscuré -

Ped.                    ✱ Ped.                    ✱ Ped.                    ✱ Ped.                    ✱

- ment: — — — — — L'on - de n'a dit en - cor — — — — — son  
*col canto.*

se - cret à per - son - ne; Mais par un clair so -

*p e cresc.*

leil, le ciel rit, l'air fris - son - ne... Et

la fleur mer - veil - leuse é - mer - ge len - te -

*suirez.*

- ment.

## XVII

## LE FLACON

SONNET

de

CHARLES GARNIER.

à Monsieur TASKIN,

de l'Opéra-Comique.

**Allegro.**

PIANO.

CHANT. **Ben moderato.**

Tout neuf est le fla -

**Ben moderato.**

- con, — la li - queur — est nou - vel - le;

Mais elle est ca - pi - teuse — et vous mon - te au cer - veau. —

Pour calmer les ar - deurs — qui se trouvent en

el - le, — Pen - dant plusieurs longs mois — on la met au ca -

-veau. —

**Allegro.**

Ben moderato.

Et le fla\_con blanchit — sous la gri - se den\_tel - le

*p*

Ben moderato.

Que tis\_se l'a\_rai - gnée — en soy - eux — é - che - veau;

Il s'al\_tère au de\_hors, — mais au de\_dans re -

- cè - le Un nec\_tar pur — et doux — com\_me le re\_nou -

*un poco rall.*

*suivez.*

a Tempo.

veau. Tel est le cœur de l'homme en sa

a Tempo.

Ped. ☆ Ped. ☆ Ped. ☆

ver - te jeu - nes - se; Plein de feu, plein d'a -

Ped. ☆ Ped. ☆ Ped. ☆

-mour et rude en sa ca - res - se, Il brûle, il est ar -

-dent: Le fla-con n'a qu'un jour!

*ff* *rall. e dim.*

1<sup>o</sup> Tempo.

Mais la nei - ge des ans — bien vi - te se re -

1<sup>o</sup> Tempo.

*p*

- cou - vre, Et le cœur s'a - dou - cit; —

*sf*

a - lors, quand il s'en - trou - vre, La tendresse en jail -

*sf*

- lit qui rem - pla - ce l'a - mour.

*rall.*

*suivrez.*

## XVIII

## L'AMOUR EST TROP PLEIN D'AMERTUME

SONNET

de

RAYMOND DE MONTFORT.

à Madame E. PALLU.

*Ben moderato.*

*PIANO.*

*CHANT.*

Si — vous sa — vriez que dans la bru — — —

— me, — — — Le — soir, quand je me sens bien las, — — — Vers chez

vous je por - te mes pas, ————— Vous ——— en sou - ri -

-riez, — je pré - su - me... *dim. e rall.*

Là ——— daus mon cœur ——— je ——— dis ——— tout  
*a Tempo.*

bas ——— Le ——— nom du mal qui me con - su - me. ——— L'a -

- mour est trop plein d'amer - tu - me, Mieux

vaut que ne l'ap - pre - niez pas. L'é -

- clat de vo - tre frais sou - ri - re, Doux re - flet de vo - tre bon -

- té, Y perdrait de sa pu - re - té.

Si vous ve-niez à me mau-

-di-re, En au-riez-vous moins de beau-

-té? Je pré-fè-re ne rien vous  
a Tempo.

di-re.  
suivez. a Tempo.

# XIX

## PORTRAIT

SONNET  
de  
E. DUCREY.

à Madame J. BOULAND.

**Moderato.**

CHANT.

Vos yeux bleus et profonds — ont

**Moderato.**

PIANO. *p*

Ped.                      ✱ Ped.                      ✱

la sé - ré - ni - té — D'un beau lac trans - pa - rent, d'un

Ped.                      ✱ Ped.                      ✱ Ped.                      ✱

ciel clair, sans nu - a - ge; Ils semblent ré - flé - chir — en

Ped.                      ✱ Ped.                      ✱

leur lim - pi - di - té — Vo - tre cœur chaste et pur, à l'a - bri de l'o -

*suivez.*

Ped. \* Ped. \* Ped. \*

- ra - - ge.

*a Tempo.*

Ped. \* Ped. \*

En contemplant vos traits, — en

*p*

Ped. \* Ped. \*

un bril - lant mi - rage — On croit voir resplen - dir, dans

Ped. \* Ped. \* Ped. \*

un beau ton lac-té, U-ne vierge en-le-vée aux

Ped.

✱

Ped.

✱

vi-traux d'un autre âge, Ap-por-tant par-mi nous l'é-clat de

Ped.

✱

Ped.

✱ Ped.

✱

sa beau-té. Le sourire entr-ou-

Ped.

✱

-vrait vo-tre lèvre de ro-se,

v

Comme un rayon — joy - eux — qui sur la fleur se

po - - - se, — L'é -

- pa - nou - it — soudain — et — la fait — res - plen -

*suivez.*

*a Tempo.*

- dir. — Vos cheveux, dé - nou.

*a Tempo.*

Ped. \*

es en cas \_ ca \_ des d'é \_ bè \_ ne, Des

Ped. ☆ Ped. ☆

cen \_ dent sur le sol \_ comme un man \_ teau de

Ped. ☆ Ped. ☆

, reine. Ah! comme eux, à vos pieds que ne puis - je mou -

*f* *mf* >

Ped. ☆ Ped. ☆ Ped. ☆

suivez.

\_ rir!

a Tempo.

*rall.*

Ped. ☆

XX

## SONNET ARCHAÏQUE

de

JULES TRUFFIER.

à Mademoiselle Marie HARDY.

**Moderato.**

**PIANO.**

*p*

Ped. ☆ Ped. ☆

**CHANT.**

De - puis vingt ans je vous a - do - - - re

Ped. ☆ Ped. ☆

Sans ê - tre pa - yé de re - tour;

Ped. ☆ Ped. ☆

Le temps a pas sé comme un jour Malgré le mal qui me dé -

Ped. ☆ Ped. ☆

*rall.* a Tempo. - vo - - - - re!  
*suivrez.* a Tempo.

Ped. ☆

Ce front que la grâ - ce dé - co - - - re,

Ped. ☆ Ped. ☆

Voi - ci dé - ja poindre a - len - tour

Ped. ☆ Ped. ☆

Quelques fils d'ar\_gent... mon a\_mour, In\_vul\_né\_rable, est jeune en\_

Ped. ☆ Ped. ☆

*rall.* a Tempo. De\_

*suivez.* a Tempo.

- main, cet a\_mour en\_tê\_

- té Va sur\_vivre à vo\_tre beau\_té!

*f* *dim.*

Pro - non - cez, d'un ju - ge - ment sa - - - ge,

*p*

Ped. \* Ped. \*

Sur ce long com - bat de mon cœur

Ped. \* Ped. \*

En lutte avec votre vi - sa - ge: Qui, des deux, est le vrai vain -  
*suirez.*

Ped. \* Ped. \* Ped. \* Ped. \* Ped. \*

- queur?

*a Tempo.*

Ped. \* Ped. \* Ped. \*