

57277/8

Gesammelte

Lieder, Gesänge, Romanzen und Balladen

für

eine Singstimme mit Pianoforte-Begleitung

von

CARL LÖWE.

Hefte 1. Nachtgesänge	18 Gr.	Hefte 2. Nachtgesänge	20 Gr.
- 3. Gesänge der Sehnsucht	18 -	- 4. Gesänge der Sehnsucht	18 -
- 5. Heitere Gesänge	14 -	- 6. Heitere Gesänge	20 -
- 7. 6 Gedichte von H. Heine u. A. v. Platen	14 -	- 8. 5 Gedichte von Goethe aus dessen Nachlasse	1 Thlr.
- 9. 6 Lieder von Goethe, aus dem Griechischen und von v. Gerstenberg.	16 -	- 10. 6 Lieder von Gruppe, Herder und Hoff- mann von Fallersleben	12 Gr.

Op. 9.

Eigenthum des Verlegers.

Leipzig, bei Friedrich Hofmeister.

4° Mus. Pr. 57277
18

[1833]

Bayerische
Staatsbibliothek

78183343

Nº 1. THURMWÄCHTER LYNCEUS ZU DEN FÜSSEN DER HELENA(*)

(2ter Theil des Goetheschen Faust.)

Un poco Adagio, grazioso.

SINGSTIMME.

PIANOFORTE.

cres.
Lass mich knie-en, lass mich schau-en, lass mich ster-ben, lass mich

espressivo.
cres.

le-ben, denn schon bin ich hin - - ge - ge - ben die-ser gottge-gebenen Frau - - en! Har - rend auf des

cres.
p
Ped.

cres.
p
dolce.
cres.

Mor - gens Won-ne, öst - lich spä - hend ih-ren Lauf, ging auf ein-mal mir die Son-ne wun - der - bar im Sü - den

(*) Lyncæus, ein berühmter Argonaut, hatte ein so scharfes Gesicht, dass er sehen konnte was im Olymp, auf der Erde und in der Unterwelt zu gleich geschah.

auf, wun - der - bar im Sü - den auf. cres.
 Zog den Blick nach je - ner

Sei - te, statt der Schluchten, statt der Hö - hen, statt der Erd' und Him - mels - wei - te, sie, die Ein - zi - ge, zu spä - - hen.

cres. Au - gen - strahl ist mir ver - lie - hen wie dem Luchs auf höchstem Baum; cres.
 doch nun muss ich mich be - mü - hen

wie im al - ler - tief - sten Traum, wie im al - ler - tief - sten Traum.

Wusst ich ir - gend wach zu fin - den? Zimm? Thurm? geschloss - nes Thor? Ne - bel schauken, Ne - bel schwinden,

The second system continues the vocal and piano parts. The vocal line has a more rhythmic, almost spoken quality. The piano accompaniment maintains its rhythmic drive with some harmonic changes.

sol - che Göt - tin tritt her - vor, Aug' und Brust ihr zu - ge - wen - det sog ich an den mil - den Glanz, Diese

The third system concludes the page. The vocal line ends with a melodic flourish. The piano accompaniment includes a *cres.* (crescendo) marking and a *Ped.* (pedal) marking in the left hand. The system ends with a final chord.

Schönheit, wie sie blen-det, blen - de - te mich Ar - men ganz, blen - de - te mich Ar - men ganz.

Ich ver-gass des Wäch - ters Pflichten, völ - lig, völ - lig das beschwor - ne Horn: Dro - he nur mich

zu ver-nich - ten, Schönheit bän - digt al - len Zorn, Schön - heit bän - digt al - - - len Zorn.. Göthe.

Nº 2. LYNCEUS, DER HELENA SEINE SCHÄTZE DARBIETEND.

Grazioso.

SINGSTIMME.

Du siehst mich Kö-ni-gin zu-rück, der Rei-che bet-telt ei-nen Blick, er sieht dich an, und fühlt so

PIANOFORTE.

gleich sich bet-tel-arm — und fürsten-reich! Was war ich erst? was bin ich nun? was ist zu wol-len? was zu thun? was

hilft der Augen schärfster Blitz? er prallt zu-rück von deinem Sitz, er prallt zu-rück von dei-nem Sitz.

Alla marcia.

Von O - sten ka - men wir her -

an, und um den Westen war's ge - than; ein lang und breites Volks - ge - wicht, der er - ste wuss - te vom letzten nicht. Der erste

The second system continues the vocal line with the lyrics 'an, und um den Westen war's ge - than; ein lang und breites Volks - ge - wicht, der er - ste wuss - te vom letzten nicht. Der erste'. The piano accompaniment maintains a consistent rhythmic pattern with *f* dynamics and includes a *sempre f* marking at the end of the system.

fiel, der zweite stand, des dritten Lan - ze war zur Hand, ein je - der hun - dertfach ge - stürkt, Erschlagne, Tau - send unbr -

The third system concludes the vocal line with the lyrics 'fiel, der zweite stand, des dritten Lan - ze war zur Hand, ein je - der hun - dertfach ge - stürkt, Erschlagne, Tau - send unbr -'. The piano accompaniment continues with dense chordal textures and rhythmic patterns, ending with a *sempre f* marking.

merkt. *Wir drängten fort, wir stürmten fort, wir waren Herrn von Ort zu Ort, und wick*

herrisch heut be-fahl, ein an-drer mor-gen raubt und stahl. Wir schauten, eilig war die Schau; der griff die al-ler-schönste

Frau, der griff den Stier von fe-stem Tritt, die Pferde muss-ten al-le mit.

The third system concludes the page. The vocal line continues with the lyrics. The piano accompaniment maintains its rhythmic intensity, ending with a final chord in the left hand.

eres.

Ich a-ber liebt zu erspähn das Seltenste was man ge-sehn, und was ein anderer auch be-sass, das war für mich ge-dürftes

Gras. Den Schützen war ich auf der Spur, den scharfen Bli-cken folgt ich nur, in al-le Ta-schen blickt ich ein, durchsich-tig

war mir jeder Schrein. Und Hau-fen Goldes waren mein, am

p
 herr-lichsten der E-del-stein; Nun der Sma-ragd al-lein ver-dient dass er an dei-nem Herzen grünt.

Grazioso. *p* *cres.*
 Nun schwanke zwischen Ohr und Mund das Tropfen-ey aus Meer-res-grund; Ru-bi-nen wer-den gar verscheucht, das Wan-gen-

p *f* *p* *cres.*
 roth sie nie-der-bleicht. Und so den al-ler-grös-sten Schatz versetz' ich hier auf dei-nen Platz, zu

deinen Füßen sei ge-bracht die Erndte man-cher blutigen Schlacht, die Erndte mancher blut'-gen Schlacht. So

Alla marcia.
 vie-le Kisten schlepp'ich her, der Eisenkisten hab' ich mehr; erlaube mich auf dei-ner Bahn und Schatzgewöl-be füll'ich an. Denn

du bestiegst kaum den Thron, so neigen schon, so beu-gen schon Verstand und Reichthum und Gewalt sich vorder ein-zigen Gestalt.

Grazioso.

Das al-les hielt ich fest und mein, nun a-ber lo - se, wird es dein, ich glaubt es wür - dig, hoch und

baar, nun seh' ich dass es nich-tig war. Verschwunden ist was ich be - sass, ein ab-ge - mäh' - tes, wel-kes

The second system continues the musical piece. The vocal line shows a change in dynamics, with 'f' (forte) and 'p' (piano) markings. The piano accompaniment also varies in dynamics, with 'f' and 'p' markings. The overall texture remains consistent with the first system.

Gras. — O gib mit einem heitern Blick ihm seinen gan - zen Werth zu - rück, ihm seinen gan-zen Werth zu - rück! Götthe.

The third system concludes the piece. The vocal line ends with a final note and a rest. The piano accompaniment features a 'cres.' (crescendo) marking and ends with a final chord. The overall mood is reflective and serene.

Nº 3. LYNCEUS, DER THÜRMEK, AUF FAUST'S STERNWARTE SINGEND.

Adagio tranquillo, e con molto sentimento.

PIANOFORTE.

(Tiefe Nacht.)

pp

Ped.

crs.

Zum Se - hen ge - bo - ren, zum Schau - en be - stellt, dem

crs.

sf

Thur - me ge - schwö - ren, ge - fällt mir die Welt. *crs.* Ich blick' in die Fer - ne, *p* ich

crs. Ped. *crs.* *assai.*

seh' in die Nüh den Mond und die Sterne, den Wald und das Reh!

The second system of the musical score shows the piano accompaniment for the second system. The vocal line is absent. The piano accompaniment continues with chords and moving lines. Performance markings include "dimin." above the piano accompaniment and "Ped." below the piano accompaniment.

So seh' ich in al len die e - wi - ge Zier, und wie mir's ge

fal ~~low~~ *ge - fall* *ich auch mir!* *Ihr glück - li - chen Au - gen, was*

je ihr ge - sehn, es sei wie es wol - le, es war doch so schön, es

The second system continues the musical piece. The vocal line has a 'cres.' marking above it. The piano accompaniment includes 'Ped.' markings and a 'cres.' marking in the bass line. The music concludes with a fermata and a circled cross symbol.

war doch so schön, es war doch so schön! Göthe.

Nº 4. MÄDCHENWÜNSCHE.

Allegretto grazioso e naivo.

SINGSTIMME:

O fände für mich ein Bräuti-gam sich, wie schön wär es

PIANOFORTE:

da. — o fände für mich ein Bräutigam' sich, wie schön wär es da! man nennt uns Ma-ma! man nennt uns Ma-ma! Da

braucht man zum Nühen zur Schul' nicht zu gehen, zur Schul' nicht zu gehen, da kann man be-fch - len, hat Mäg - de, darf schmü - len, man

wählt sich die Kleider, nach Gusto den Schneider, da lässt man spazieren, auf Bälle sich führen, und fragt nicht erst lange Pa - pa und Mama, man fragt nicht erst lange Pa -

pa und Mama. O, o, o, o fände für mich ein Bräu-ti-gam sich, wie schön wär' es da! o fände für mich ein

Bräu-ti-gam sich, wie schön wär' es da, wie schön wär' es da! Götthe.

Nº 5. GUTMANN UND GUTWEIB.

(Ballade aus dem Altschottischen.)

Commodo.

SINGSTIMME..

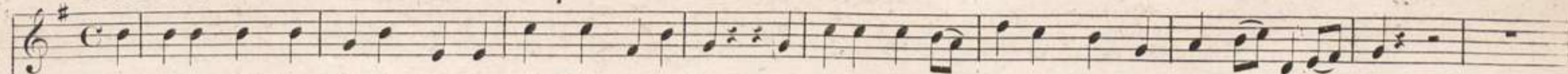

Und morgen fällt Sanct Martins-fest, Gutweib liebt ihren Mann; da kne-tet sie ihm Puddings ein und bückt sie in der Pfann.

PIANOFORTE.

In Bette liegen beide nun, da saust ein wil - der West; und Gutmann spricht zur guten Frau: du

riegle die Thüre fest, du riegle die Thüre fest. Bin kaum er-holt und halb er-würmt, wie käm' ich da zur

Ruh, und klapperte sie ein hundert Jahr, ich riegelte sie nicht zu, ich riegelte sie nicht zu. Drauf ei-ne Wette schlossen

sie ganz lei-se sich ins Ohr: so weg das erste Wörtlein sprüch der schübe den Riegel vor, der schübe den Riegel vor.

Zwei

dimin.

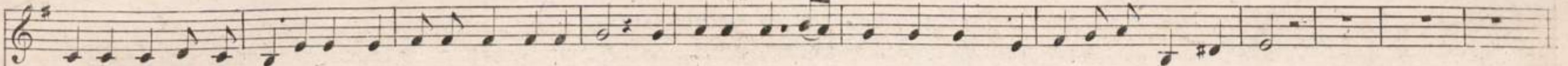

Wandrer kommen um Mitternacht, und wissen nicht wo sie stehn, die Lampe losch, der Heerd verklomm, zu hören ist nichts, zu sehn.

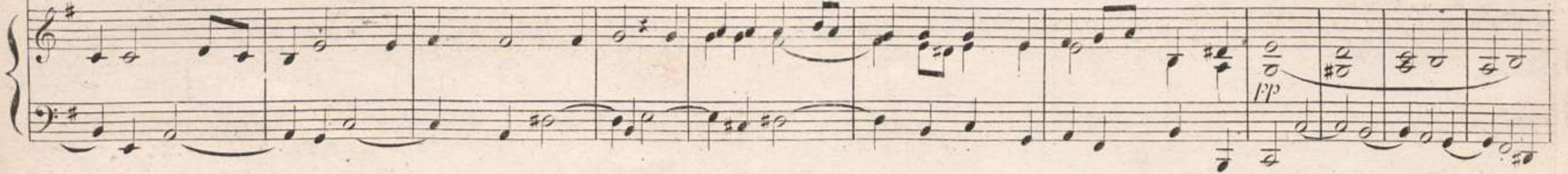

Was ist das für ein Hexen-ort? da bricht uns die Ge - duld! Doch hörten sie kein Sterbenswort, dess war die Thü-re

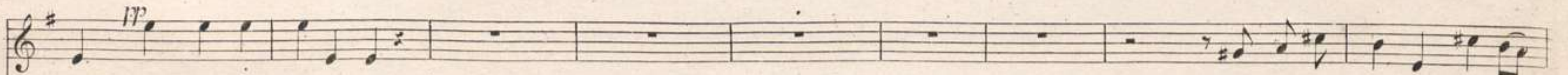
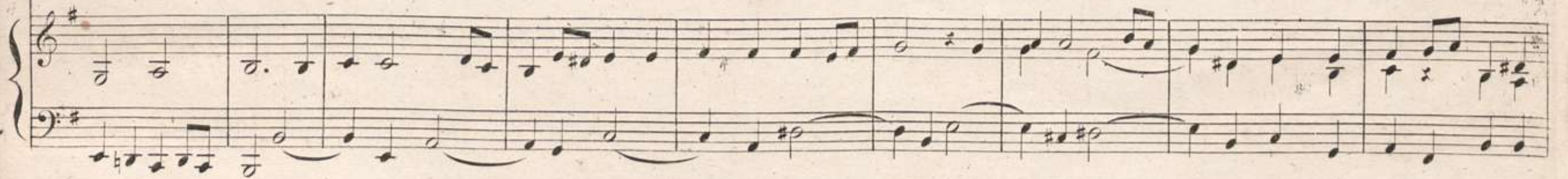

schuld, dess war die Thüre schuld.

Den wissen Pudding speisten

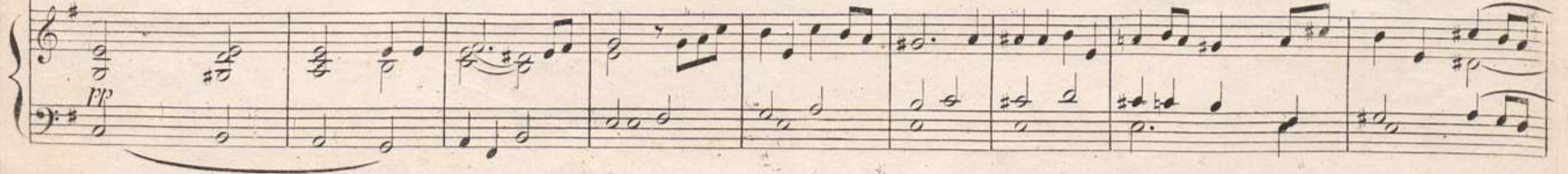

sie, den schwarzen ganz ver-traut, und Gut-weib sagt sich selber viel, doch keine Sylbe laut, nein, kei-ne Sylbe

laut. Zu diesem sprach der Ar-ge dann: wie trocken ist mir der Hals! der Schrank der klappt und

gei-stig riecht's, da fin-det sich's al-len-falls. Ein Fläschchen Schnapps er-grcif ich dn, das

trifft sich doch ge-schickt! Ich bring' es dir, du bringst es mir und bald sind wir erquickt, ja bald sind wir er-quickt. *cres.* Doch Gutmann sprang so hefflig

auf und fuhr sie drohend an: bezahlen soll mit theurem Geld wer mir den Schnapps verthan! *f* Und Gutweib sprang auch froh her-an, drei Sprung' als wär sie

reich: du Gutmann, spruchst das erste Wort, nun riegle die Thü - re gleich, nun riegle mir die Thüre gleich! *cres.* Göthe.

FINE.

Erhebung

1834

45