

STRADELLA

OPÉRA

in Tre atti.

DE

F. DE FLTOW

EU TERPE

MELPOMENE

PARTITION PIANO & CHANT

AVEC

Paroles Italiennes

PARIS, G. BRANDUS, DUFOUR & C^{IE}
103. RUE RICHELIEU.

Exp. Thierry & Co. (Belgique)

*F. Boehme à Hambourg.
G. Ricordi à Milan.*

*Londres, Boosey et fils.
Belgique, déposé.*

STRADELLA

Personaggi.	Attori.
ALLESSANDRO STRADELLA. (Cantante)	Signor NAUDIN. (Primo Tenore)
MALVOLIO. }	" ZUCCHINI. (" Buffo)
BARBARINO. } (Banditi)	" DELLE-SEDIE. (" ")
BASSI. (Ricco Veneziano)	" CAPPONI. (Basso Profondo)
LEONORA. (Sua pupilla)	Signora M. BATTU. (Prima-Donna Soprano)

Cori e Comparsi.

Scolari di Stradella — Maschere — Patrizii — Contadini romani — Servi, ed altri.

L'azione succede verso la fine del 1600, nel 1° atto a Venezia: nel II° e nel III° presso Roma, nel villaggio appunto ove Stradella ebbe i natali.

INDICE.

SINFONIA	Pag: 1
----------------	--------

ATTO PRIMO.

N° 1. {	INTRODUZIONE	12
	CORO	Al chiaror di luna... 14
N° 2. {	SCENA E.	Giunti noi siam. 20
	SERENATA	Cara il tuo bene a te. 23
N° 3. {	SCENA E.	Ma zitto. 31
	NOTTURNO	Per colline e valli erbose. 35
	RECITATIVO	Oh! senti. 38
N° 4. {	CORO DI MASCHERE.	Romoreggian d'ogni intorno. 40
	A BALLABILE TARANTELLA	45
	RECITATIVO	Alla vostra festevole banda. 50
N° 5. {	ROMANZA	Rondinella prigioniera. 59
	CORO	Viva, viva, la galoria. 62
	SCENA.	Leonora, Leonora. 68
	FINALE	Viva, viva, la galoria. 75

ATTO SECONDO.

N° 6.	{	PRELUDIO	79
		ARIA	81
		Della gioja che il seno m'inonda	
N° 7.	CORO	La campana che risuona	89
N° 8.	DUETTO BUFFO	V'è del febro al manco lato	100
N° 9.	{	CORO	119
		Alla gioja della vita	
		PREGHIERA	124
		Ah! cosi di nostra	
N° 10.	{	CORO DI BEVITORI	132
		In fra l'amor ed i bicchier	
		BRINDISI	136
		Su la tazza ognuno impugni	
		SCENA	141
		E permesso aver parte alla gioja	
		CORO	144
		In fra l'amor ed i bicchier	
N° 11.	{	CANZONE	148
		Dal tino sgorga il vin	
		B PASSO A TRE	152
N° 12.	{	CORO	160
		Il piacer qui dev' essere compito	
		BALLATA	162
		Non cè quel mal che puoi pensar	
		FINALE	167
		Glu, glu, glu, glu,	

ATTO TERZO.

N° 13.	{	INTRODUZIONE	169
		QUARTETTO	170
		Oh! cara Italia!	
N° 14.	CORO DI PELLEGRINI	Oggi, o vergin più ridente	182
N° 15.	{	SCENA	189
		E deserta la casa	
		TERZETTO	190
		Dimmi un'pò, mio Barbarino	
N° 16.	{	SCENA	208
		Ma silenzio	
		TRIO	209
		Piano zitto, attenti ben	
N° 17.	{	INNO	212
		Oh! come bello è il giorno	
		SCENA	219
		Adesso è il tempo	
N° 18.	{	SCENA	226
		Come! che vedo!	
		FINALE	228
		Ed impleri da quel Dio	

—◆—

Questa partizione è esattamente conforme alla rappresentazione che ebbe luogo al Teatro Imperiale Italiano di Parigi eccettuato il Balletto che venne soppresso.

STRADELLA.

Fr. de FLOTOW.

GRAND OPÉRA EN TROIS ACTES.

OUVERTURE.

Andante quasi adagio.

PIANO. *p*

p

f *p* *legato.*

Allegro.

pp

pp

8

8

Più lento e maestoso.

Più mosso.

ATTO PRIMO.

N° 1.

INTRODUZIONE e CORO.

Una piazzetta di Venezia. Canale in fondo. Alla destra dello spettatore la casa di Bassi. E notte. Splende la Luna. La piazza è rischiarata da varie lampade e dai lumi che splendono nell'interno delle abitazioni e si riflettono sulle finestre. — All'alzarsi della tela alcune gondole attraversano il Canale, in una delle quali è Stradella con alcuni suoi scolari.

Andante.

PIANO.

p

pp

p

Cresc.

p

Tenori,
C O R O.
p Al chiaror di lu - na del - la not - te nel mi - ster,
Bassi,
p Al chiaror di lu - na del - la not - te nel mi - ster,
p Sempre stacc. pp

dal - la la - gu - na ne scorgi, o gon - do - lier
dal - la la - gu - na ne scorgi, o gon - do - lier

dove alber - ga la vezzo - sa che all' a -
dove alber - ga la vezzo - sa che all' a -

- mor fi - da l'an - sia pro - cel - lo - sa del suo
- mor fi - da l'an - sia pro - cel - lo - sa del suo

cor, del suo cor

cor, del suo cor

STRADELLA.

Oh! Ve -

s. - ne - zia, tu sei bel - la quan - do il so - le al -

s. - le - gra il ciel; — ma più il sei quan - do la

s. stel - la del - la not - te ap - par - fe - del

s. ma — più il sei, ma più il se - i quando la stel - la del - la

s. not - te appar - fe - del

CORO. *mf* Del - la not - te nel mi - ster -

Del - la

Al chiaror di lu - na del - la

not - te nel mi - ster — Al chiaror di lu - na del - la

s. Al chiaror d'ar - gen - tea lu - na, tu ne scor - gi, o
 not - te nel mi - ster dal - la la - gu - na ne scorgi, o gon - do -
 not - te nel mi - ster dal - la la - gu - na ne scorgi, o gon - do -

s. gon - do - lier; do - ve alber - ga la vezzo - sa
 - lier, do - ve alber - ga la vezzo - sa che all' a -
 - lier, do - ve alber - ga la vezzo - sa che all' a -

s. che all' a - mor: fi - da l'an - sia pro - cel -
 - mor fi - da l'an - sia pro - cel - lo - sa del suo
 - mor fi - da l'an - sia pro - cel - lo - sa del suo

S. *p*
 lo - sa del su - o cor, do - ve al -
 cor, del suo cor,
 cor, del suo cor,

S.
 - ber - ga la vez - zo - sa che all' a - mor fi - da
 fi - da l'an - - - - - sia
 fi - da l'an - - - - - sia

S.
 l'an - sia pro - cel - lo - sa del suo
 del suo cor, del suo
 del suo cor, del suo

Più mosso. (scendolo dalla gondola)

S.

cor

cor

cor

Più mosso.

SCENA e SERENATA.

Recit.

STRADELLA.

Giunti noi sian ove il mio ben di mo-ra! Coi nostri

PIANO.

A tempo.

can-ti al suo sopor si tolga e mostri ad es-sa il

ver fi-da l'imma-go dell'a-mator saga-ce, che in so-gno appar fu-

Andante.

-gace. *pp* Già coll' auro-ra spunto il mattin: gen-

pp Già coll' auro-ra spunto il mattin: gen-

CORO.

Andante.

s. 

Già coll' au - ro - ra spuntò il mat -
 - til Leo - no - ra, ti desta al - fin. . Già coll' auro - ra spun -
 - til Leo - no - ra, ti desta al - fin. . Già coll' auro - ra spun -

s. 

- tin: gentil Leo - no - ra, ti de - sta al - fin. Già coll' au -
 - tò il mattin: gen - til Leo - no - ra, ti desta al - fin. .
 - tò il mattin: gen - til Leo - no - ra, ti desta al - fin.

s. 

- ro - ra spuntò il mattin: : gentil Leonora, gentil Leono - ra, ti desta, ti desta al -

Allegretto.

s. *fin.*

p

pp

Meno mosso.

Tutto stacc.

STRA. (volto al balcone di Leonora)

Cara il tuo be-ne a te, a te sen vien con lie-to cor;

s. e sul li - u - to can -

s. - ta d'a - mor, can - ta d'a - mor.

Più lento.

s. *f* Vie - tato al - tro ve è for - se il di - re a quali pro - ve regga il de -

s. *pp* Rit. A tempo.

- stin, qui non è im - po - sta legge all' a - mo - re, e il cor ri - spo - sta

pp Rit. Stacc. Cresc.

s. può dare al cor ————— Si!

Cresc.

Più lento.

s. Cara il tuo be - ne a te, a te sen vie - ne con lie - to cor;

pp

s. e sul li - u - to can - ta d'a - mor, can - ta d'a -

1° tempo.

- mor ————— A te — sen

vie - ne con lie - to *p* cor;

p

Rall *A tempo.*

s. e sul li - u - to can - ta d'a - mor, a te sen vien con

p *Colla parte.* *mf*

A tempo.

s. lie - to cor; e sul li - u - to can - ta d'a - mor

Col canto.

CORO.

pp Dal suo bal - co - ne

pp Dal suo bal - co - ne

p

niun lu - me ap - par: qual mai ra - gio - ne la fa tar -

niun lu - me ap - par: qual mai ra - gio - ne la fa tar -

- dar? Dal suo bal - co - ne niun lume ap - par:

- dar? Dal suo bal - co - ne niun lume ap - par:

qual mai ra - gio - ne la fa tar - dar? Qual mai ra -

qual mai ra - gio - ne la fa tar - dar? Qual mai ra -

The second system continues the vocal and piano parts. The lyrics are repeated in both vocal lines. The piano accompaniment features more complex chordal textures and melodic movement.

- gion la fa tar - dar? la fa fa tar -

- gion la fa tar - dar? la fa fa tar -

The third system shows the continuation of the vocal and piano parts. The lyrics are repeated. The piano accompaniment includes a prominent melodic line in the right hand.

- dar? la fa tar - dar? la

- dar? la fa tar - dar? la

The fourth system concludes the vocal and piano parts. The lyrics are repeated. The piano accompaniment features a final melodic flourish in the right hand.

fa tar - dar?

fa tar - dar?

p
Sempre stacc.

STRA.

Mentre Ve - ne - zia e - - mu - la il sol, e mula il

The second system features a soprano vocal line (marked 'STRA.') and piano accompaniment. The lyrics are 'Mentre Ve - ne - zia e - - mu - la il sol, e mula il'. The piano accompaniment continues with the same rhythmic pattern as the first system.

s.

sol, splende di Cin - zia

The third system features a soprano vocal line (marked 's.') and piano accompaniment. The lyrics are 'sol, splende di Cin - zia'. The piano accompaniment continues with the same rhythmic pattern.

s.

l'a - stro qui sol, l'a - stro sol;

The fourth system features a soprano vocal line (marked 's.') and piano accompaniment. The lyrics are 'l'a - stro qui sol, l'a - stro sol;'. The piano accompaniment continues with the same rhythmic pattern.

Più animato.

f Coll' au-re scher - za no li fio - ri coll' au-re

s. *pp* Rit. scher - za no li fior che in mar specchian-do - si, che in mar spec-

p Rit. Colla parte.

s. A tempo. - chian-do - si par-lan d'a - mor, par-lan d'a - mor!

p

s. Piu lento. Si Cara il tuo be-ne a te, a te sen

f *pp*

s. vien con lie-to cor! e sul li - u - to can -

1° tempo.

s. - ta d'a - mor! can - ta d'a - mor!

s. A te - sen vie - ne con lieto cor!

Rall.

s. e sul - li - u - to can - ta d'a -

Colla parte.

A tempo.

S.

mor! A te sen vien con lie - to cor! e sul li - u - to

mf

A tempo.

S.

can - ta d'a - mor.

C O R O.

f Nè giun-ge an - cor!

f Nè giun-ge an - cor!

S.

nè giun-ge an - cor!

nè giun-ge an - cor!

ff

SCENA e NOTTURNO.

Allegretto.

STRADELLA.

Ma zit-to!

PIANO.

Sciolto.

A tempo.

s.

nel-la stanza del mio be - ne

s.

splender un lu - - me io veg - go... che rag - gio

s.

di spe - ran - za è al mi - se - ro, è al mi - sero che a -

Recit.

Adagio.

S. *spet-ta. A-mi-ci!... andate che sorpren-da nes-sun quan-te lu-*

(gli scolari si ritirano)

Andante

S. *- sin-ghe può da-re l'a-mor.*

LEO. (sul balcone)

STRA.

Stradel - la Leo - no - ra deb vie-ni!.. Amor t'in-vi-ta! t'invita a-

LEO.

S. *-mor. Oh ta-ci! an-co-ra, ancor è de-sto, è de-sto il mio tu-*

L. *tor. L'in-si-dia vi-le, il gelo-so so-spet-to ten-do no ag-*

STRA.

L. *-guati al nostro puro af_fetto* *Non son'io in tu a di -*

S. *- fe-sa* *sacrà non è la vi-ta mi-a*

LEO.

L. *Il soste_gno a che gio - va d'un can - tan - te quan - do sa -*

L. *- ga - ce è qu'il poter dell' o-ro* *Do - mani oi-mè! do -*

L. *-mani pretende il mio tu - to-re* *che adesso u - ni - ta in*

L. ma - trimo - nio io si - a... Ma pria mor - rò... sì vo' morire in

L. STRA. LEO. pri.a! Dunque fug - gia - mo! Il dirlo è facil co - sa; ma ve -

L. STRA. - glia - ta son io se - ve - ra - mente. Do - ve tu as - sen - ta al de - side - rio

S. mi - o, ne reggerà Leonora, amicoun Dio!

STRA. dolce.

Andante.

Per col - li - ne e val - lier - bo - se ne con -

s.

- du - ca in por - to a - mor! — E dell' a - li sue pre - zio - se

s.

Iar - go ei fac - cia a noi fa - vor. — Ei ne gio - vi di con -

s.

- si - glio, ei ne in - se - gna a pa - zien - tar —

s.

— e ne ap - pren - da del pe - ri - glio tut - ti —

s. scogli a su - pe - rar.
a tempo.
colla parte.

LEO.
Sì, con te par - tir io bra - mo il pia -

L. - ce - re ed il do - lor; — tua sin d'ò - ra, io tua mi chia - mo,

L. e se - guir te vo - glio o - gnor. Sia tran - quil - lo il cie - lo o i.
pp

L. - ra - to, mai ti vo - glio ab - ban - do - nar, — *pp*

L. *è sa - prò l'e - stre - mo fa - to te -*

L. *- co - in - tre - pi - da af - fron - tar. Del pie - to - so*
 STRA. *Del pie - to so suo con -*

L. *su_o con - si - glio a noi pos - sa a - mor^{rit.} a -*

S. *- si - glio a noi pos - sa a - mor gio - var! si, gio -*

L. *- mor! ah! gio - var!*

S. *- var! ah! gio - var!*

N° 4.

RECITATIVO e CORO di MASCHERE.

Presto.

STRADELLA.

Oh

PIANO.

p

s. senti!... Un' or - da sol - laz - zevol

s. muo - ve vèr questoasil di pacè!... Entrambiocararitariamci,

Recitativo

s. 

e vediam se il giunger loro possa alla nostra speme offrirri -

s. 

- sto - ro.
Presto.

(Maschere di tutte le sorta, alcune delle quali scendono dalle gondole che approdano alla riva, altre irrompono festosamente dalle strade ed inondano tutta la piazza. Alcune recano delle faci.)

CORO.

Soprani. *f*

Tenori. *f*

Bassi. *f*

Ro - mo - reg - gian d'ò - gni in -

Ro - mo - reg - gian d'ò - gni in -

Ro - mo - reg - gian d'ò - gni in -

8-----

- tor - no la le - ti - zia ed il pia - cer, e la not - te più del

- tor - no la le - ti - zia ed il pia - cer, e la not - te più del

- tor - no la le - ti - zia ed il pia - cer, e la not - te più del

8-----

gior - no è qui fat - ta per go - der. Del - le ma - schere la
 gior - no è qui fat - ta per go - der. Del - le ma - schere la
 gior - no è qui fat - ta per go - der. Del - le ma - schere la

8

3

3

3

gio - ja si dif - fon - de in o - gni cor. Il ram -
 gio - ja si dif - fon - de in o - gni cor. Il ram -
 gio - ja si dif - fon - de in o - gni cor. Il ram -

3

3

sempre sciolto.

- ma - rico e la no - ja non si mi - schian con l'a -
 - ma - rico e la no - ja non si mi - schian con l'a -
 - ma - rico e la no - ja non si mi - schian con l'a -

3

3

8

3

3

- mor. Sui ter - raz - zi e in o - gni vi - a, tut - to
 - mor. Sui ter - raz - zi e in o - gni vi - a, tut - to
 - mor. Sui ter - raz - zi e in o - gni vi - a, tut - to

legato.

ri - de e al - le - gro sta; del - le trom - be l'ar - mo -
 ri - de e al - le - gro sta; del - le trom - be l'ar - mo -
 ri - de e al - le - gro sta; del - le trom - be l'ar - mo -

- ni - a e - cheg - giar fa la cit - tà, fa la ci - tà.
 - ni - a e - cheg - giar fa la cit - tà, fa la ci - tà.
 - ni - a e - cheg - giar fa la cit - tà, fa la ci - tà.

ff
 Vi - va! vi - va la - gal - loria, che do -
ff
 Vi - va! vi - va la - gal - loria, che do -
ff
 Vi - va! vi - va la - gal - loria, che do -

- mi - nio ah qui - re - gal! - Al - la gio - ja e -
 - mi - nio ah qui - re - gal! - Al - la gio - ja e -
 - mi - nio ah qui - re - gal! - Al - la gio - ja e -

The second system of music continues the vocal and piano parts. The lyrics are: "- mi - nio ah qui - re - gal! - Al - la gio - ja e -". The piano accompaniment includes a first ending bracket marked with the number 8.

ter - na - glo - ria! gloria e - ter - na al car - no -
 ter - na - glo - ria! gloria e - ter - na al car - no -
 ter - na - glo - ria! gloria e - ter - na al car - no -

The third system of music concludes the vocal and piano parts. The lyrics are: "ter - na - glo - ria! gloria e - ter - na al car - no -". The piano accompaniment includes a first ending bracket marked with the number 8.

- val! glo - ria e - ter - na al car - no - val! al car - no -
 - val! glo - ria e - ter - na al car - no - val! al car - no -
 - val! glo - ria e - ter - na al car - no - val! al car - no -

8

- val! glo - ria e - ter - na al car - no - val!
 - val! glo - ria e - ter - na al car - no - val!
 - val! glo - ria e - ter - na al car - no - val!

8

glo - ria, glo - ria al car - - - no - val!
 glo - ria, glo - ria al car - - - no - val!
 glo - ria, glo - ria al car - - - no - val!

8

A

BALLABILE (TARANTELLA)

Adagio.

PIANO.

ff

Allegretto.

p

TARANTELLA.

N.º 5.

RECITATIVO, ROMANZA, CORO, SCENA e FINALE.

Andante.

STRADELLA.

PIANO.

Alla vostra feste vole

s. banda as - so - cia - te il mode - sto can - tor. Do - ve

s. Co - mo alla fe - sta co - man - da non si - de ri - cu - sar tal fa -

S. - VOP

Ma bra_vo, Stra-del - la! hai fat - to be - no - ne! Oh! te - co più

CORO.

Ma bra_vo, Stra-del - la! hai fat - to be - no - ne! Oh! te - co più

Ma bra_vo, Stra-del - la! hai fat - to be - no - ne! Oh! te - co più

bel - la oh! te - co più bel - la la fe - sta sa - rà.

bel - la oh! te - co più bel - la la fe - sta sa - rà.

bel - la oh! te - co più bel - la la fe - sta sa - rà.

S'RA.

Vo - le - te a - ju - tar - mi? vo - le - te gio - var - mi? a - ver d'un a -

S. *mi co vo le te pie tà?*
Dispo ni...co manda...siam tutti per te. Che acca de? che
Dispo ni...co manda...siam tutti per te. Che acca de? che
Dispo ni...co manda...siam tutti per te. Che acca de? che

STRAD:
Un bell' angio let to mi die de sua fè; d'un Argo il so
c'è? che acca de? che c'è?
c'è? che acca de? che c'è?
c'è? che acca de? che c'è?

S. *spet to la stòglie da me. Ep pu re, se appena del liuto ode il suon, s'affret ta se*

s. *re* - *na*, la bel - *la* al bal - *con*.

Davve - *ro*? Se ap - *pe* - *na* del liu - *to* o - *de* il

Davve - *ro*? Se ap - *pe* - *na* del liu - *to* o - *de* il

Davve - *ro*? Se ap - *pe* - *na* del liu - *to* o - *de* il

s. *Più* lento. *(rivolgendosi)*

Cara! il tuo bene

suon, s'af - *fret* - *ta* se - *re* - *na* la bel - *la* al bal - *con*?

suon, s'af - *fret* - *ta* se - *re* - *na* la bel - *la* al bal - *con*?

suon, s'af - *fret* - *ta* se - *re* - *na* la bel - *la* al bal - *con*?

Più lento. *p* col canto.

verso il balcone) *Più* lento.

a te sen viene. *Cara!* il tuo be - *ne* a te, a

Più lento. *p*

s. te sen vie - ne con lie - to cor; e sul li - u - to

s. can - ta dà - mor, can - ta dà - mor

cres.

Più animato.

s. a te - sen vie - ne con lieto cor,

f

8

s. e sul li - u - to can - ta dà - mor; a

p poco rit.

8

p poco rit.

s. te sen vien con lie - to cor; e sul li - u - to can - ta dà -

rit.

f rit.

al - - - - la cel - la ro - mi - ta, la can -
 - mor.

pp
 Co - rag - gio!.. Vie - nile mil - le be - ni e mil - le

pp
 Co - rag - gio!.. Vie - nile mil - le be - ni e mil - le

pp
 Co - rag - gio!.. Vie - nile mil - le be - ni e mil - le

a tempo.
p

tr
 - zon - - - - mon - tò. La - - - - vo - ce m'in -

be - ni t'ac - cer - ta a - mor. Co - rag - gio!.. Vie - nile mil - le

be - ni t'ac - cer - ta a - mor. Co - rag - gio!.. Vie - nile mil - le

be - ni t'ac - cer - ta a - mor. Co - rag - gio!.. Vie - nile mil - le

L. *tr.*
 - vi - ta e re - si - - - ster - - - no,
 be - nie mil - le be - ni t'ac - cer - ta a - mor - - - t'ac -
 be - nie mil - le be - ni t'ac - cer - ta a - mor - - - t'ac -
 be - nie mil - le be - ni t'ac - cer - ta a - mor - - - t'ac -

L.
 no, non so, - - - - - so.
STRAD:
 Vie - ni, o per - du - - to è il
 - cer - ta a - mor.
 - cer - ta a - mor.
 - cer - ta a - mor.

s. tuo te - sor. Ah! vie - ni, vie -

- ni, o per - du - to è il tuo te -

f Si t'ac - cer - ta a -

f Si t'ac - cer - ta a -

- sor.

- mor.

- mor.

ff Moderato

L.  La li_ber_ta mi chiama o dolce i_

Recit.

L.  _ de _ a E_sul ta o cor mercè di_letti a - mi - ci Nel lieto m_

f *p*

L.  _ nun_zio l'alma mia si be_a Ricommincian per me gior - ni le_

L.  _ li - ci

p

L. *Andante.* Ron - di nella pri_gio_nie - ra in lon-

L. - ta - no e stra - ne o suol Li - bertà de in vo_c_a e

L. spe - - - ra Delle a_ni che in vidia il vol Pei

L. cam - - pi di zaf - fir vor - ria - - - le più me a -

mf *pp*

L. - pri_ chi - le da - rà la li - bertà ah!

ad lib:

L. *la li-ber-tà Tal son io che a me d'in-*

L. *tor-no Le can-zo-ni u-dia d'a-mor De-si-an-do in van' il*

L. *gior-no ch'io po-tes-si scior-ne an-cor si scior-ne an-*

L. *-cor ah! Ron-dinel-la pri-gio-nie-ra In lon-*

L. *ta-no e-stra-ne o suol Li-ber-ta-de in vo-ca-e*

L.  *cres.*

spe - ra Delle a - mi che in vidia il vol an ch'io di -

L.  *p*

- ce a così La li - ber - tà spari chi mi da - rà - la - li - ber -

L. 

- tà an ch'io di - ce a co - si la li - ber -

L.  *animato.* *fp* *animato.* *fp* *fp*

- tà spari chi mi da - rà che mi da - ra - la li - ber -

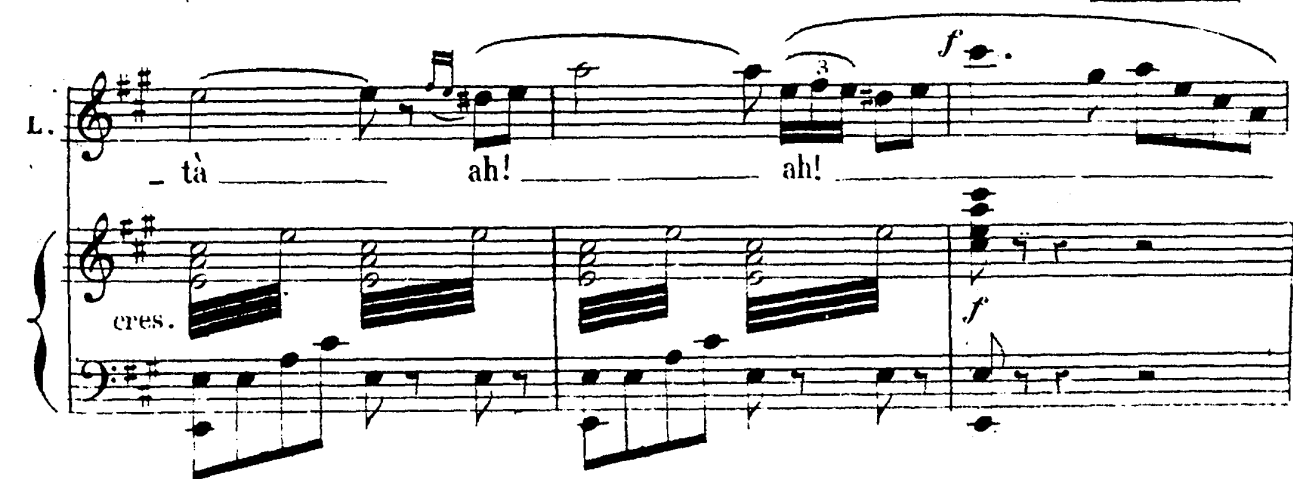
L.  *cres.* *f*

- tà ah! ah!

L. *ah!* *la li_ber_tà*

Presto.

f
Vi - va! vi - va la_gal - lo_ria che do -

f
Vi - va! vi - va la_gal - lo_ria che do -

f
Vi - va! vi - va la_gal - lo_ria che do -

mi - nio ha qui - re - gal! Al - la gio - ja e -

mi - nio ha qui - re - gal! Al - la gio - ja e -

mi - nio ha qui - re - gal! Al - la gio - ja e -

ter - na - glo - ria! glo - ria e - ter - na al car - no -

ter - na - glo - ria! glo - ria e - ter - na al car - no -

ter - na - glo - ria! glo - ria e - ter - na al car - no -

val! Vi - vat vi - va il car - no - val! il car - no -

val! Vi - vat vi - va il car - no - val! il car - no -

val! Vi - vat vi - va il car - no - val! il car - no -

val! vi - va! vi - va il car - no - val!

val! vi - va! vi - va il car - no - val!

val! vi - va! vi - va il car - no - val!

vi - va! vi - va il car - - - no -

vi - va! vi - va il car - - - no -

vi - va! vi - va il car - - - no -

- val! Del - le maschere la gio - ja si dif - fonde in o - gni

- val! Del - le maschere la gio - ja si dif - fonde in o - gni

- val! Del - le maschere la gio - ja si dif - fonde in o - gni

cor! il ram - ma - ri - co e la no - ja non si mischian con l'a -

cor! il ram - ma - ri - co e la no - ja non si mischian con l'a -

cor! il ram - ma - ri - co e la no - ja non si mischian con l'a -

- mor! Del - le mas - che - re la gio - ja si dif - fonde in o - gni

- mor! Del - le mas - che - re la gio - ja si dif - fonde in o - gni

- mor! Del - le mas - che - re la gio - ja si dif - fonde in o - gni

cor! No la no - ja non si mischia coll' a - mor.

cor! No la no - ja non si mischia coll' a - mor.

cor! No la no - ja non si mischia coll' a - mor.

Vi - va! vi - va la - gal - lo - ria, che do - mi - nio ha

Vi - va! vi - va la - gal - lo - ria, che do - mi - nio ha

Vi - va! vi - va la - gal - lo - ria, che do - mi - nio ha

8

ff

qui - re - gal! Al - la gio - ja e - ter - na

qui - re - gal! Al - la gio - ja e - ter - na

qui - re - gal! Al - la gio - ja e - ter - na

8

glo - ria! glo - ria e - ter - na al car - no - val vi - va!

glo - ria! glo - ria e - ter - na al car - no - val vi - va!

glo - ria! glo - ria e - ter - na al car - no - val vi - va!

8

vi - va il car - no - val! il car - no - val! vi - va!

vi - va il car - no - val! il car - no - val! vi - va!

vi - va il car - no - val! il car - no - val! vi - va!

vi - va il car - no - val! vi - va!

vi - va il car - no - val! vi - va!

vi - va il car - no - val! vi - va!

vi - va il car - no - val!

vi - va il car - no - val!

vi - va il car - no - val!

BASSI. (di dentro).

Leo - no - ra! Leono - ra!...

All. moderato.

LEO:
Ohimè! son per - du - ta!

CORO.
Co - rag - gio, si - gno - ra: coi sor - di di -
Co - rag - gio, si - gno - ra: coi sor - di di -
Co - rag - gio, si - gno - ra: coi sor - di di -

p

BASSI. (affacciandosi al balcone) *f*

Leo - spu - ta. In vo - stro soc - cor - so noi tut - ti siam qua.
- spu - ta. In vo - stro soc - cor - so noi tut - ti siam qua.
- spu - ta. In vo - stro soc - cor - so noi tut - ti siam qua.

f

B. *ra!* *Leono* *ra!*

1^a Sop: *Ehi! tu - to - re, che cos' ha?*

2^a Sop: *Ehi! tu - to - re, che cos'*

1^a SOP: *Ve', ve' il vecchio! ah! ah! ah!* *Ehi! tu - to - re, che cos'*

2^a SOP: *ha?* *Ve', ve' il vecchio! ah! ah! ah!* *Ehi! tu -*

cres. *cres.* *cres.*

1^a ed 2^a SOP: *ha? Ve', ve' il vec - chio! ah! ah! ah! Ehi! tu - to - re, che cos'*

TENORI: *- to - re, che cos' ha? ah! ah! ah! Ve', ve', ve' il vec - chio!*

f *f* *f*

Ve', ve', ve' il

BASSI.

Guar_die! Bir_ri!.. Ser _ vi -

ha! Ve', ve', ve'il vec_chio! ah! ah! ah!

Ve', ve', ve'il vec_chio! ah! ah! ah!

vec_chio! ve', ve'il vec_chio! ah! ah! ah!

ff

-to - - - - ri!...presto in piedi, presto fuo - - - -

ff deridendolo.

Guarda il vecchio! guarda il vecchio! guarda il vecchio! guarda il

Guar_da il vecchio! guarda il vecchio! guarda il vecchio! guarda il

Guar_da il vecchio! guarda il vecchio! guarda il vecchio! guarda il

B: *ri... voglio aver la fug-gi - ti - - - va tos_tamente in mio po_*

vecchio! Oh! fa pure il bel ve - der!

vecchio! Oh! fa pure il bel ve - der!

vecchio! Oh! fa pure il bel ve der!

B: *-ter.*

(Appena il signor Bassi si è ritirato dal balcone, che le maschere circon_

p
È la gon_do - la già pre_sta: pre_ve -

pp *p*

dano subito Leonora e Stradella)

p
Ed il vec_chioa noi la - scia - te di con -
ni - te - la tem - pe - sta; ed il vec_chioa noi la - scia - te di con -

p
E la gon - do - la già
_ fon - der - lo il pen - sier . E la gon - do - la già
_ fon - der - lo il pen - sier . È la gon - do - la già

pre - sta: pre - ve - ni - te la tem - pe - sta; ed il
pre - sta: pre - ve - ni - te la tem - pe - sta; ed il
pre - sta: pre - ve - ni - te la tem - pe - sta; ed il

vec - chio a noi la - scia - te di con - fon - der - lo il pen -

vec - chio a noi la - scia - te di con - fon - der - lo il pen -

vec - chio a noi la - scia - te di con - fon - der - lo il pen -

(mentre Stradella e Leonora s'avviano al canale, il Sig. Bassi esce dalla casa seguito da suoi domestici)

BASSI.

Sul prendetela... arre - state... Cento scudi, se ce -

(opponendosi ai domestici)

- sier. O - pra tal non ar - ri - schiate!...

- sier. O - pra tal non ar - ri - schiate!...

- sier. O - pra tal non ar - ri - schiate!...

8

-de-te! cen-to scudi, se ce-de-te!
 Cento col-pi se in-si-ste-te! cen-to col-pi se in-si-
 Cento col-pi se in-si-ste-te! cen-to col-pi se in-si-
 Cento col-pi se in-si-ste-te! cen-to col-pi se in-si-

Ah! pu-pil-la del mio co-re... non par-ti-re e sta con
 -stete!
 -stete!
 -stete!

LEO.

B me Ah! tu - tor, di que - sto co - re il pia - cer mi tien con

(Tutte le maschere circondano il signor Bassi e lo costringono a ballar con esse; Stradella e Leonora approfittando di questo momento raggiungono la gondola e ten. s'allontanano)

Presto.

L se, il pia cer mi tien con se. *ff* Vi - va vi - va la - gal -

Sop. *p* sil *ff* Vi - va vi - va la - gal -

Ten. *p* STRA: coi 1^o Ten: *ff* Vi - va vi - va la - gal -

CORO. Basses. sil *ff* Vi - va vi - va la - gal -

L -loria, che do - mi_nio ha qui - re - gal! - Al - la gio - ja'e.

-loria, che do - mi_nio ha qui - re - gal! - Al - la gio - ja'e

-loria, che do - mi_nio ha qui - re - gal! - Al - la gio - ja'e

-loria, che do - mi_nio ha qui - re - gal! - Al - la gio - ja'e

I.

ter - na glo - ria! glo - ria e - ter - na al car - no -

ter - na glo - ria! glo - ria e - ter - na al car - no -

ter - na glo - ria! glo - ria e - ter - na al car - no -

ter - na glo - ria! glo - ria e - ter - na al car - no -

-val! Vi - va vi - va il car - no - val il car - no -

-val! Vi - va vi - va il car - no - val il car - no -

-val! Vi - va vi - va il car - no - val il car - no -

val! Vi - va! vi - va il car - no - val _____ vi - va!

val! Vi - va! vi - va il car - no - val _____ vi - va!

val! Vi - va! vi - va il car - no - val _____ vi - va!

8

vi - va il car - - - no - val! Vi - va! vi - va, ev -

vi - va il car - - - no - val! Vi - va! vi - va, ev -

vi - va il car - - - no - val! Vi - va! vi - va, ev -

8

-vi - va il car - no - val! vi - va vi - va, ev - vi - - -

-vi - va il car - no - val! vi - va vi - va, ev - vi - - -

-vi - va il car - no - val! vi - va vi - va, ev - vi - - -

8

va il car no val!

va il car no val!

va il car no val!

8^{va} (Il signor Bassi)

cade senza fiato a terra, e si abbassa la tela)

8^{va}

ATTO SECONDO.

N.º 6

PRELUDIO ed ARIA.

Villaggio nelle vicinanze di Roma, luogo della nascita di Stradella. Alla sinistra la di lui casa su cui è dipinta una campana colla leggenda *Alla Campanella*. A destra un'osteria; innanzi a questa, panche, sedie, tavolini, ecc.

Andante quasi adagio.

PIANO.

pp dolce.

dolce e legato.

p

pp

cresc.

pp

dolce.

dolce.

(Leonora viene dalla casa a destra in abito nuziale)

LEO:

So-no pur giunta al fin vinti i pe-ri-gli, all' i stante bra-ma-to; e

Recitativo.

Andante.

L do-po un lungo errar, Roma mi porge, qual pa-tria del mio ben, si-curo a

a tempo.

L -si-lo. A una cop-pia fe-de-le il ciel sor-ri-de, e lie-to il giorno

Adagio.

L
splen - de al no - do che all' al - tar og - gi m'at - ten -

Andante.

L
-de Del - la -

ritard. *p*

L
gio - - ja che il se - no - min - non - da tes - ti - mo - ni - ni

L
so - no, col ciel ed il - pra - - to che il

L
fio - ri - fe - con - da, eil bos - chet - to ai mi - ste - ri fi

mf *cresc.*

pp

L del. e il bos - chet - to ai mi - ste - ri fe - del.

dolce.

L La na - tu - ra più lie - ta e più bel - la par ch'è

L - sul - ti al pia - cer del - mio cor, Han te co se e pensiero e fa

pp

L vel - la per sen - ti - re e par - la - re d'a - mor, ah si! d'a -

ritardando.

ritardando canto.

L - mor, per sen - ti - re e parla - re d'a - mor, d'a - mor, han fa - - -

a piacere. **Allegro.**

L

-vel - la per par-la-re d'a - mor.

L

p Ti rin-gra-zio, o fat-to-re del tut-to, per il ben che mi ven-ne da

p stacc.

L

te. Mi to-glie sti all' affan-no ed al lut-to, ai miei

L

ma - li tu de - sti mer - cè, si! si! tu de - - sti mer -

L

- cè. Ti rin - gra zio, o Fat - to - re del tutto, ah!

And^{te} con moto.

L

O - gni co - sa qui per me più vez - zo - sa si ren - dè;

L

si che all'a - ra m'addur - rà la più ca - ra vo - lut - tà,

crese

L

la più ca - ra vo - lut - tà. Nell'eb brez - za dell'a - mor

p *ritard*

a tempo

colla parte. *pp*

1. *mi si spez - za lie - to - il cor Nell' eb - brez - za*

1. *dell' a - mor mi si spez - za lie - to il cor ah!*
ritard. colla parte.

L *si Ah! O - gni co - sa qui per me più vez - zo - sa*

L *si - ren - dè ah! si che all'a - ra m'ad - du - ra*
risoluto.

L *la più ca - ra vo - lu -*

Allegro.

L

-tà. Al di

ff *p*

L

- let - to - del mio - pet - to

ff

L

trop - po an - gu - sto è fat - to il sen! Ciel pie -

p *ff*

L

- to - so, di ri - po - so tu mi si i cor - te - se al

p

And.^{te} con moto.

L

men. O_gni co - sa qui per me *p*

cresc. *f* *ff* *pp*

L

ritard.

più vez - zo - sa si ren - dè; si che allà - ra

ritard.

L

Animato.

m'ad - du - rà la più ca - ra vo - lul -

f

L

- là si - che all' a - ram'ad - dur -

p

-ra - la - piu - ca - ra vo - lut - tà

si - che all' a - ram ad - dur - rà ab! - m'addur -

-ra a piu ca

ra vo - lut - tà

N.º 7.
CORO.

(Contadini e Contadine con Fiori e corone)

Allegretto.

PIANO. *P Campana.* *pp*

molto legato.

p La cam_pa - na che ri_suo - na ne fa in vi - to al

p La cam_pa - na che ri_suo - na ne fa in vi - to al

p La cam_pa - na che ri_suo - na ne fa in vi - to al

Campana. *molto legato.*

sa-cro al-tar, do-ve il Cielo al - fin co-ro-na di due cuo-ri

sa-cro al-tar, do-ve il Cielo al - fin co-ro-na di due cuo-ri

sa-cro al-tar, do-ve il Cielo al - fin co-ro-na di due cuo-ri

lo spe-rar. La cam-pa-na che ri-suo-na ne fa in-vi-to al

lo spe-rar. La cam-pa-na che ri-suo-na ne fa in-vi-to al

lo spe-rar. La cam-pa-na che ri-suo-na ne fa in-vi-to al

f: tutto stacc.

sa-cro al-tar, do-ve il Cielo al - fin co-ro-na di due cuo-ri

sa-cro al-tar, do-ve il Cielo al - fin co-ro-na di due cuo-ri

sa-cro al-tar, do-ve il Cielo al - fin co-ro-na di due cuo-ri

lo spe - rar. La cam - pa - na - che ri - suo - na ne fa in - vi - to al

lo spe - rar. La cam - pa - na che ri - suo - na ne fa in - vi - to al

lo spe - rar. La cam - pa - na che ri - suo - na ne fa in - vi - to al

8

p

sacro altar, — dove il Cielo al - fin co - ro - na di due cuo - ri

sacro altar, dove il Cielo al - fin co - ro - na di due cuo - ri

sacro altar, dove il Cielo al - fin co - ro - na di due cuo - ri

lo sperar. Il bel piacer di que - sto di con voi di - vi - de -

lo sperar. Il bel piacer di que - sto di con voi di - vi - de -

lo sperar. Il bel piacer di que - sto di con voi di - vi - de -

8

f

p

f *p* *cresc.*

- rà quel cor sincer che sempre ambi fe - li - ce Pa - mi - stà. La cam -

- rà quel cor sincer che sempre ambi fe - li - ce Pa - mi - stà. La cam -

- rà quel cor sincer che sempre ambi fe - li - ce Pa - mi - stà. La cam -

8-

f *p* *cresc.*

- pa - - na che ri - suo - - na ne fa in - vi - -

- pa - - na che ri - suo - - na ne fa in - vi - -

- pa - - na che ri - suo - - na ne fa in - vi - -

f

- to, ne fa in - vito al sacro al - tar.

- to, ne fa in - vito al sacro al - tar.

- to, ne fa in - vito al sacro al - tar.

8-

f

piss

STRA. **Recitativo.**

LEO.

Leo_no - ra! A - mi - - co!

STRA.

Tut - - toè già di - sposto . Il mi - nistro ne at - ten - de al -

a tempo.

s. l'a - ra in fio - ra - ta, e lie - ti i nostri ami - ci chieggon ve -

Poco più lento.

L. Oh lie - toi -

s. - derci entrambi appien fe - li - - ci. Oh lie - toi -

pp Poco più lento.

L. *stan - te* *che ambi - va il cor!* *A me co -*

S. *stan - te* *che ambi - va il cor!* *A me co -*

L. *stan - te* *ti ser - bia - mor.*

S. *stan - te* *ti ser - bia - mor.*

L. *Oh lie - to i - stan - te* *che ambi - va il cor!*

S. *Oh lie - to i - stan - te* *che ambi - va il cor!*

p D'er - be o - do - ro - se, di freschi fior

p D'er - be o - do - ro - se, di freschi fior

p D'er - be o - do - ro - se, di freschi fior

L. a me co - stan - te ti serbi a -

S. a me co - stan - te ti serbi a -

per voi com - po - se un ser - to a -

per voi com - po - se un ser - to a -

per voi com - po - se un ser - to a -

dim.

ritard. All' con moto.

L. - mor, a me co - stan - te ti ser - bi a - mor.

S. - mor, a me co - stan - te ti ser - bi a - mor.

- mor, com - po - se un ser - to a - mor.

- mor, com - po - se un ser - to a - mor.

- mor, com - po - se un ser - to a - mor.

All' con moto.

ritard. ff

LEO. col 1^o Sop. del Coro.

f
La cam_pa_na che ri_suo_na ne fa in_vito al sa_cro altar,

STRA. col 1^o Ten. del Coro.

La cam_pa_na che ri_suo_na ne fa in_vito al sa_cro altar,

f
La cam_pa_na che ri_suo_na ne fa in_vito al sa_cro altar,

8

dove il Cielo al_fin co_ro_na di due cuo_ri lo sperar. *f* La cam_pa_na_

dove il Cielo al_fin co_ro_na di due cuo_ri lo sperar. *f* La cam_pa_na_

dove il Cielo al_fin co_ro_na di due cuo_ri lo sperar. *f* La cam_pa_na_

8

- che ri_suona ne fa in_vito al sa_cro altar, dove il Cielo al_fin co_ro_na

- che ri_suona ne fa in_vito al sa_cro altar, dove il Cielo al_fin co_ro_na

- che ri_suona ne fa in_vito al sa_cro altar, dove il Cielo al_fin co_ro_na

8

di due cuori lo sperar. La campana che ri-suona ne fa in_vito al

di due cuori lo sperar. La campana che ri-suona ne fa in_vito al

di due cuori lo sperar. La campana che ri-suona ne fa in_vito al

8-

sacroaltar, — dove il Cielo al-fin co-ro-na di due cuori lo sperar. Il

sacroaltar, dove il Cielo al-fin co-ro-na di due cuori lo sperar. Il

sacroaltar, dove il Cielo al-fin co-ro-na di due cuori lo sperar. Il

8-

bel piacer di que-sto di con voi di-vi-de-rà quel cor sincer che

bel piacer di que-sto di con voi di-vi-de-rà quel cor sincer che

bel piacer di que-sto di con voi di-vi-de-rà quel cor sincer che

8-

cuo-ri lo spe - rar. si! lo spe -

cuo-ri lo spe - rar. si! lo spe -

cuo-ri lo spe - rar. si! lo spe -

(Tutti partono segnando a due a due Leonora e Stradella. Il suono della campana va lentamente scemando.)

- rar. -

- rar. -

- rar. -

The second system continues the vocal parts and piano accompaniment. The vocal parts have long notes with ties, and the piano accompaniment continues with its rhythmic pattern. The third system shows the vocal parts and piano accompaniment continuing. The fourth system shows the vocal parts and piano accompaniment continuing. The fifth system shows the vocal parts and piano accompaniment continuing.

N° 8.

DUETTO BUFFO.

PIANO.

MALVOLIO. (Malvolio ha il capello abbassato sugli occhi; entra lentamente leggendo una lestra.)

(leggendo.)

V'è del

M. Tebroalmanco la-to, a man destra andato il colle, un vil-laggio circon-

M. - da-to da una sièpe d'alti al-lor. Do-ve c'è una campa-nella, i-vi-

M. *sta il signor Stra - del - la, gran can - tor. ru - ba fan - ciulle. nè ca - der puo' tu in er -*

M. *- ror. Quail vil - lag - gio...*

M. *ivi gli al - lô - ri là del Te - brovangliumo - ri. ec - co*

M. *qui la cam - pa - nel - la. Eh mio caro e buon Stradel - la, non ti pos - so più sha -*

colla parte.

(batte alla porta.)

(si pone in ascolto.)

M. *- gliar. Che co - s'è? Nessun ri - sponde?*

a tempo.

(tenta l'uscio che si apre.)

V.

Non un' a_ni ma si sente!.. Schiuso l'uscio!.. Otti ma_

M.

- mente; voglio entrare ed in_da_gar.

VI.

BARBARINO. (entra Barbarino che pure ha il capello sugli occhi e sta leggendo una lettera.) (leggendo.)

V'è del Tobroalmanco lato, a man

B.

destra andato il colle, un vil_laggio circon_da_toda una siepe d'alti al _

B. *lor. Dove c'è una campanella, i vi sta il signor Stra-del-la gran can-*

B. *- tor. ru-ba-fan - ciulle... uè ca - der puoitù in er-ror.*

(guardando ed esaminando il luogo attentamente.)

dol e legato

B. *Qua il vil-lag - gio...*

B. *i vigliallô-ri..la del Tebrò van gl'umo - r...co qui la campan-*

a piacere.

B. *- nel-la... Eh! mio ca-ro e buon Stra-del-la, non ti pos-so più sha-*

colla parte.

B. *gliar.* Nes_sun a_nima vi_vente qui si vede... ni un si

R. -sen_te..ni un si sente... Che il can_tante sia sni_da_to?

(nel mentre sta salendo la finestra, Malvolio, esce dalla porta e lo afferra per di dietro.)

B. MAL. *f* Me ne vo_glio as_si_cu_rar. Ah cu_rioso! or vo'inse_

(cavando il fero esso pure.)

B. Sa_ta_nas_so, vuoi re_starti? Va all'in_

gnartil... *Giù il cap_pel_lo, masna_dier! giù il cap_*

(Nel lottare cade loro il
cappello e si riconoscono.) (ridendo.)

B. *fer_ no, pal_ to_ nier!* *Ah! Ah! Ah! Ah! Ah! Malvo_*

M. *pel_ lo, ma_ sna_ dier!*

colla parte.

B. *li_ no!..* *(ridendo.)* *Che vo_ leva all' altro*

M. *Ah! ah! ah! ah! tu! Barba_ ri_ no!* *Che vo_*

B. *mon_ do si in_ vi_ a_ to in_ vi_ a_ to esser da me! Ah! ah! ah!*

M. *_ leva all' al_ tro mondo in_ vi_ a_ to a esser da me! si!* *Ah! ah! ah!*

cresc.

B. *ah! ah! ah! ah! ah!* *(porgendogli la mano.)*

M. *ah! ah! ah! ah! ah!* *Co_ me va? Stai bene? A_*

f *p.*

BAR.

M. *mi co? Stai bene? A mi co? Io?.. Be nonel!.. be nonel!.. be*

B. *nonel!.. E tu l'an ti co? Per sa lu te ot ti ma men te,*

MAL.

pp

M. *ma pel re sto or ren da men te. I bei tem pi*

BAR.

B. *son pas sa ti, e gli affar son ro vi na ti. Ma tua*

MAL.

M. *mo glie? i fi gli tuoi? I fi gli tuoi? Vi spi! vispi! E i*

BAR.

MAL.

B. *tuoi? ei tuoi? I miei? be_na_ne! Beppo è il re de' pari*

M. *suoi; già dà briga alle per_so_ne. è u_na volpe a_stuta e fi_na! E il mio*

BAR.

B. *Momo lo, in do_vi_nà, già il col tel sa maneggiar, senza mai col_po fal_lar.*

(mostrandosi entrambi commossi e quasi alle lagrime)

B. *Bra - vi fi - gli!.. as_sen - tail ciel - che s'au_men - ti il lo - ro*

M. *Bra - vi fi - gli!.. as_sen - tail ciel - che s'au_men - ti il lo - ro*

B. *zel! Bra - vi fi - gli!... as - sen - tai il ciel - che s'au - men - ti il*

M. *zel! Bra - vi fi - gli!... as - sen - tai il ciel - che s'au - men - ti il*

B. *lo - ro zel! si che s'au - men - ti il lo - ro zel!*

M. *lo - ro zel! si che s'au - men - ti il lo - ro zel!*

Poco meno moto.

MAL. *Ma, di' un po'... cosa fai qui? Io son qui, per... Ah! si,*

(facendo segno di pugnare)

M. *si! E tu, di' perchè sei qua? Anch'io*

(facendo segno di pugnare)

M.

per.... capisci già... Ho un in - tri - go io per un

Poco animato.
leggermente.

B.

vec - chio di Ve - ne - zia... un a - va - rac - cio!... E un can -

B.

-tan - te m'ap - pa - rec - chio a spe - dir col fer - ro il

MAL. BAR. MAL.

B.

laccio. Per il dia - volo!... Cos' è? E curiosa!... senti a me! Far qui

p

M.

fred - do, a - mi - co mi - o, par un vec - chio deg - gio an -

M. *-ch'i_o un cantan_te...e la sua mo_glie qui lasciar senz' uomo e*

(levano entrambi di tasca una lettera e leggono)

B. *È un erro_re! Tu, t'inganni! Oh!, del Tebro al manco*

M. *spoglie. Signor no! Esser non può! Oh!, del Tebro al manco*

B. *lato...aman destra andanto il colle, dove c'è una cam_pa_nella i_vista il signor Stra-*

M. *lato...aman destra andanto il colle, dove c'è una cam_pa_nella i_vista il signor Stra-*

B. *-della! ruba_zi - telle!... puo_i tu in er_ror.... ru_ba_zi -*

M. *-della! gran can_tor nè caer.... gran can_tor!*

eres.

(si mettono a ridere
entrambi)

Allegro.

B. *te!le!.. puoi tu in error!* Ah! ah! ah! ah! ah! Ah! davvero la
M. *nè cader...* Ah! ah! ah! ah! ah! ah! ah! ah! Ah! davvero la
All.

B. *scena è bella! siamo qui eletti ad opra egual...* Ti minaccia
M. *scena è bella! siamo qui eletti ad opra egual...* Ti minaccia

B. *no, o Stradella, quattro braccia il diavolo.* Ma quel vecchio
M. *no, o Stradella, quattro braccia il diavolo.* Ma quel vecchio

B. *peccatore da sottile la pensò: due fan sempre*
M. *peccatore da sottile la pensò: due fan sempre*
cres.
cres.
cres.

f *ritard.* *a tempo.*

B. pel miglio - re, men - tre un sol man - car - mancar gli può.

M. pel miglio - re, men - tre un sol man - car - mancar gli può. Ah! ah! ah! ah! ah!

f *colla parte.* *a tempo.*

B. Ah! ah! ah! ah! ah! Ah! dav - ver la sce - na è bel - la! siam qui e let - ti ad

M. ah! ah! ah! ah! ah! Ah! dav - ver la sce - na è bel - la! siam qui e let - ti ad

f *p*

B. o - praegual Due fan sem - pre pel mi - glio - re, men - tre un

M. o - praegual Due fan sem - pre pel mi - glio - re, men - tre un

cresc.

B. sol man - car - mancar gli può.

M. sol man - car - mancar gli può.

ff

p

BAR.

Di — noi

B.

MAL.

due chi far de' il fra te? Io pel

f

B.

Mes_ser no!

M.

pri - mo! Io son bra_vo a pu - gna -

ff

(levano entrambi il pugnale e mi)

B. A scher- mir - mi pro - ve - rò

M. - la - te

nacciandosi.)
a tempo.

B. Mi rin - cresce pei tuoi fi - gli! MAL. Per tua

BAR.

M. moglie ho in sen pie - tà! Di - vi - diam o - ro e pe -

MAL. (progendogli la mano)

B. *ri - gli!... Ac - cet - ta - to!... tocca qua, toc - ca qua*

colla parte.

BAR. MAL.

A - mi - sta - de il cor m'in - va - de. Mi go - ver - na

in tempo.

B. Ah! dav - ver la sce - na è bel - la siam qui elet - ti ad

ritard.

M. l'a - mi - stà. La sce - na è bel - la siam qui elet - ti ad

in tempo.

colla parte. *f p.*

B. o - pra e - gual — Ti mi - nac - cia - no, o Stra - del - la,

M. o - pra e - gual Ti mi - nac - cia - no, o Stra - del - la,

f *p*

B. quat - tro bra - cia il di,

M. quat - tro bra - cia il di,

cres. *ff*

B. il di fi - - nal quat - tro

M. il di fi - - nal quat - tro

p

B. *brac_cia il di fi_nal, quat_tro brac_cia il di fi_nal, quat -*

M. *brac_cia il di fi_nal, quat_tro brac_cia il di fi_nal, quat -*

ff p

B. *- - tro brac - - - cia il di*

M. *- - tro brac - - - cia il di*

ff

B. *fi - - nal.*

M. *fi - - nal.*

f

CORO, E PREGHIERA.

BARBARINO.

Ar - ri - va

MALVOLINO.

La cam - pa - na!

Allegretto.

PIANO.

Campana.

B.

gente! Os - ser - viamo ... Quelche av.

M.

Ri - ti - riamo - ci di quà. At - ten - ta - mente ...

(si ritirano)

B.

- vien! ... quel che si fa.

Campana.

CORO DI CONTADINI.

p Al - la gio - ja del - la vi - ta può mi - rare il vo - stro cor, or che imen ren -
p molto legato.
 Al - la gio - ja del - la vi - ta può mi - rare il vo - stro cor, or che imen ren -
p Al - la gio - ja del - la vi - ta può mi - rare il vo - stro cor, or che imen ren -

- dea com - pi - ta la speranza dell' amor. Al - la gio - ja del - la vi - ta
 - dea com - pi - ta la speranza dell' amor. Al - la gio - ja del - la vi - ta
 - dea com - pi - ta la speranza dell' amor. Al - la gio - ja del - la vi - ta

può mi - rare il vo - stro cor, or che imen ren - dea com - pi - ta la speranza
 può mi - rare il vo - stro cor, or che imen ren - dea com - pi - ta la speranza
 può mi - rare il vo - stro cor, or che imen ren - dea com - pi - ta la speranza

dell' a_mor. Al-la gio-ja del - la vi-ta può mi_rare il vostro cor,
 dell' a_mor. Al-la gio-ja del - la vi-ta può mi_rare il vostro cor,
 dell' a_mor. Al-la gio-ja del - la vi-ta può mi_rare il vostro cor,

pp

or-che i-men ren-dea com-pi-ta la spe-ran-za dell'a_mor. Il bel pia_cer di
 or-che i-men ren-dea com-pi-ta la spe-ran-za dell'a_mor. Il bel pia_cer di
 or-che i-men ren-dea com-pi-ta la spe-ran-za dell'a_mor. Il bel pia_cer di

ff

ques-to dì con voi di-vi-de-rà quel cor sin_cer che sem-pre am-bi fe-
 ques-to dì con voi di-vi-de-rà quel cor sin_cer che sem-pre am-bi fe-
 ques-to dì con voi di-vi-de-rà quel cor sin_cer che sem-pre am-bi fe-

p *f* *p*

li-ce la-mi-stà. E la gio - - ja della vi - - ta vostra

li-ce la-mi-stà. E la gio - - ja della vi - - ta vostra

li-ce la-mi-stà. E la gio - - ja della vi - - ta vostra

8

f

do - te, vostra do-te ognor sa-rà.

do - te, vostra do-te ognor sa-rà.

do - te, vostra do-te ognor sa-rà.

cres *ff*

STRADELLA. a piacere

Or - sù, miei ca - riog-gi spen_dia_mo al-le-gra-mente il

colla parte.

s. tem - po... Chè fra l'a_mor ed i bic - chier, più —

s. — dolce al cor si fa il pia_cer!... Do - ma - ni

Adagio.

s. poi nel tempio e fra i de_vo-ti in_nal_ze_remo al ciel pre_ghie-re e

LEO. *p*
Oh si! do - man nel tempio e fra i de - vo - ti in -

STRA. *p*
vo - ti Oh si! do - man nel tempio e fra i de - vo - ti in -

p
Oh si! do - man nel tempio e fra i de - vo - ti in -

p
Oh si! do - man nel tempio e fra i de - vo - ti in -

p
Oh si! do - man nel tempio e fra i de - vo - ti in -

L
- nal - ze - re - mo i vo - ti!

S
- nal - ze - re - mo i vo - ti!

- nal - ze - re - mo i vo - ti!

- nal - ze - re - mo i vo - ti!

- nal - ze - re - mo i vo - ti!

LEONORA

LEO.

Musical score for Leonora's first vocal line. The lyrics are: "Ah! co - si... di no - stra vi - ta scor - per -". The piano accompaniment is marked *sempre staccato*. The melody is in G major and 6/8 time.

LEO.

- si (in disparte.)
BAR.

Sta in man nostra la sua vi-ta... già il pugnale pronto è qui...

MAL.

Sta in man nostra la sua vi-ta... già il pu-gnale pronto è

Ah! co-sì di no-stra vi-ta

Ah! co-sì di no-stra vi-ta

Ah! co-sì di no-stra vi-ta

Ah! co-sì di no-stra vi-ta

pp

L Ah! — co-sì di no-stra vi-ta

B La for-tu-na fu com-pi-ta, ei disin-se..è fa-vo-ri

M qui... La for-tu-na fu com-pi-ta, ei di-stin-se...è fa-vo-

scor-rer pos-san sem-pre i di;

scor-rer pos-san sem-pre i di;

scor-rer pos-san sem-pre i di;

scor-rer pos-san sem-pre i di;

B
M

Sta in man nostra la sua vi-ta... già il pugnale pronto è qui
- ri Sta in man nostra la sua vi-ta già il pu- gnale pronto è
or pre - gan - do il ciel d'a - i - ta,
or pre - gan - do il ciel d'a - i - ta,
or pre - gan - do il ciel d'a - i - ta,

LEO
STRA
BAR
MAL

scor - rer pos-san sem-pre i di;
Scor - rer pos-san sem-pre i
La for-tu-na fu com-pi-ta, ei distin-se... è fa - vo - ri
qui... La for - tu - na fu com - pi - ta, ei di - stinse... è favori
or go - der - se - la co - si.
or go - der - se - la co - si.
or go - der - se - la co - si.

cresc.

L or pre-gan - do il ciel... d'a - i - ta, or go -
 S - di or pre-gan - do il ciel... d'a - i - ta, or go -
 B La for - tu - na fu - compi - ta ci - di -
 M La for - tu - na fu - compi - ta ci - di -

Pre - gar a - i - ta,
 Pre - gar a - i - ta,
 Pre - gar a - i - ta,

cresc.

cresc. *pp*
 L - der - se - la - co - si, go - der - se -
 S - der - se - la - co - si, go - der - se -
 B - stin - se è fa - vo - ri Ah! si! - ci
 M - stin - se è fa - vo - ri Ah! si! - ci

go - der co - si
 go - der co - si
 go - der co - si

cresc.

L
- la - - - co - si

S
- la - - - co - si

B
fa - - - vo - ri

M
fa - - - vo - ri

L
p Ah! - - - co - si - - - di no - - - stra vi - ta

S
p Ah! - - - co - si - - - di no - - - stra vi - ta

B
p Sta in - - - man no - - - stra la sua vi - ta

M
p Sta in - - - man no - - - stra la sua vi - ta

L
p Ah! - - - co - si - - - di no - - - stra vi - ta

S
p Ah! - - - co - si - - - di no - - - stra vi - ta

B
p Ah! - - - co - si - - - di no - - - stra vi - ta

M
p Ah! - - - co - si - - - di no - - - stra vi - ta

I scor - rer pos - san sem - pre i di; or - pre -
 S scor - rer pos - san sem - pre i di; or - pre -
 B già il pu - gna - le è pron - to qui la - for -
 M già il pu - gna - le è pron - to qui la - for -
 scor - rer pos - san sem - pre i di; or - pre -
 scor - rer pos - san sem - pre i di; or - pre -
 scor - rer pos - san sem - pre i di; or - pre -
 scor - rer pos - san sem - pre i di; or - pre -
 scor - rer pos - san sem - pre i di; or - pre -
 scor - rer pos - san sem - pre i di; or - pre -

I - gan - do il ciel d'a - i - ta, or - go - der - se -
 S - gan - do il ciel d'a - i - ta, or - go - der - se -
 B - tu - na fu com - pi - ta, ci - di - stin - se...è
 M - tu - na fu com - pi - ta, ci - di - stin - se...è
 - gan - do il ciel d'a - i - ta, or - go - der - se -
 - gan - do il ciel d'a - i - ta, or - go - der - se -
 - gan - do il ciel d'a - i - ta, or - go - der - se -
 - gan - do il ciel d'a - i - ta, or - go - der - se -

cresc.

L. - la co - si or go - der *cresc.*

S. - la co - si or go - der *cresc.*

R. fa - vo - ri ei di - stin *cresc.*

M. fa - vo - ri ei di - stin *cresc.*

- la co - si or go - der *cresc.*

- la co - si or go - der *cresc.*

- la co - si or go - der *cresc.*

- la co - si or go - der *cresc.*

p

L. - se - - - la co - si

S. - se - - - la co - si

R. - se...è fa - - - vo - ri

M. - se...è fa - - - vo - ri

- se - - - la co - si

- se - - - la co - si

- se - - - la co - si

- se - - - la co - si

ff *p*

L. go - der - se - la co - sì

S. go - der - se - la co - sì

B. ci fa - vo - ri ci fa -

M. ci fa - vo - ri ci fa -

go - der - se - la co - sì

go - der - se - la co - sì

go - der - se - la co - sì

L. *p* co - sì

S. *p* co - sì

B. *p* - vo - ri

M. *p* - vo - ri

p co - sì

p co - sì

p co - sì

CORO di BEVITORI, BRINDISI, SCENA e CORO.

STRADELLA

Andante. Recitativo.

Adesso, sposa mi - a re - caci tosto

PIANO. *f* Recitativo. *f*

S.

Allegro.

quanto di cibi e vini hai già di - - spo - sto.

f Allegro.

(Leonora assistita da varie contadine porta dalla casa fiaschi, bicchieri, ecc: mentre tutti si pongono intorno ai tavolini.)

CORO.

ff

In fra l'amor ed i bicchier, più dolce al cor si fa il piacer; e quando il

ff

In fra l'amor ed i bicchier, più dolce al cor si fa il piacer; e quando il

ff

In fra l'amor ed i bicchier, più dolce al cor si fa il piacer; e quando il

vin ascen_de in su, d'un rio de_stin non te _ mi più. Ah si be -

vin ascen_de in su, d'un rio de_stin non te _ mi più. Ah si be -

vin ascen_de in su, d'un rio de_stin non te _ mi più. Ah si be -

_viam ognor co _ si: ah si be_viam ognor co _ si ed aspet -

_viam ognor co _ si: ah si be_viam ognor co _ si ed aspet -

_viam ognor co _ si: ah si be_viam ognor co _ si ed aspet -

_tiam che sorga il di, che sorga il dì... Cacciando in bando il mal u -

_tiam che sorga il di, che sorga il dì... Cacciando in bando il mal u -

_tiam che sorga il di, che sorga il dì... Cacciando in bando il mal u -

p e staccato molto.

- mor, se-re-ni in vol-to e lie-ti in cor, beviam!..per- chè sta sol nel
 - mor, se-re-ni in vol-to e lie-ti in cor, beviam!..per- chè sta sol nel
 - mor, se-re-ni in vol-to e lie-ti in cor, beviam!..per- chè sta sol nel

vin di tut-ti i ma-li estremo il fin, di tut ti i-ma - -
 vin di tut-ti i ma-li estremo il fin, di tut ti i-ma - -
 vin di tut-ti i ma-li estremo il fin, Be-viam!per-

- li di tutti i ma - - - li, di tutti i ma - - - li estremo il
 - li di tutti i ma - - - li, di tutti i ma - - - li estremo il
 - chè sta sol nel vin di tutti i mal

fin, si beviam!..per - chè sta sol nel vin di tut - ti i
 fin, si beviam!..per - chè sta sol nel vin di tut - ti i
 es - tremo il fin, beviam!..per - chè sta sol nel vin di tut - ti i

ma - li e - tremo il fin, di tutti i mali estremo il fin
 ma - li e - tremo il fin, di tutti i mali estremo il fin
 ma - li estremo il fin, di tutti i mali estremo il fin

In fra l'a - mor ed i bic - chier, in fra l'a mor ed i bic -
 In fra l'a - mor ed i bic - chier, in fra l'a mor ed i bic -
 In fra l'a - mor ed i bic - chier, in fra l'a mor ed i bic -

- chier, più dolce al cor si fa il pia_cer! si fa il pia_cer!

- chier, più dolce al cor si fa il pia_cer! si fa il pia_cer!

- chier, più dolce al cor si fa il pia_cer! si fa il pia_cer!

Andante.

f *p* *pp*

Tempo di valzo.

ff *f*

LEONORA.

Su, la tazza o_gnuno im_pugni E la colmi del li_

p

L.

- quor che t'a_stringe in seno il co_re

mf *f*

L. *f* di - le - ti - zia tre - pi - dar - quanto, o

L. *tr* ca - ri qui ve - de - te a voi l'of - fro con di -

L. *tr* - let - to vi se a pro - va dell' af - fet - to che sa

L. pe - ste in me de - tar

L. *f* Ah! che t'a

L. *stirce in seno il co_re di dol - cezza a pal - pi - tar.*

L. *Ogni duol di spa - ri fra le*

pp poco rit.

L. *brac_cia dell' a - mor rall: sem - - - pre co -*

col canto.

L. *- si con - - ten - ta io qui vi - vrò con -*

L. *tento* io qui - vi - vro ah! si vi -

L. - vrò vi - vrò io vi - vrò, Su la

rall:

pp

L. tazza, o - gnuno in - pugni e la colmi di li - quor

p *mf*

L. che l'a stringe in seno il core di le - ti - zia a

L. pal - pi - tar ah!

p

L. Musical notation for the first system, including vocal line and piano accompaniment. The vocal line features a melodic phrase with slurs and accents. The piano accompaniment consists of chords and moving lines in both hands.

L. *p* Musical notation for the second system. The vocal line begins with the word "ah!" and continues with a melodic phrase. The piano accompaniment includes dynamic markings *p* and *f*.

L. Musical notation for the third system. The vocal line includes the words "ah!" and "si vi". The piano accompaniment features dynamic markings *p* and *cresc.*.

L. Musical notation for the fourth system. The vocal line includes the word "viro". The piano accompaniment includes a dynamic marking *f* and an 8-measure rest.

L. *tr* Musical notation for the fifth system. The vocal line includes the words "conten-ta vi-vro." and a trill marking *tr*. The piano accompaniment includes an 8-measure rest.

Allegretto.

(Malvolino e Barbarino si avanzano.)

Allegretto.

BARBARINO.

E per - - mes - so a ver

MAL:

par - te al - la gio - ja Po - sta in ban - do qui sem - bra la

M. *STRA:* *MAL:*

no - ja! Voi chi_sie_te? Due buo - ni cri - stia - ni!

staccato...

BAR: *MAL:*

Per la fe_ssta ar_riviam di do_ma - ni In cui

M.

de - ve l'e - si - mio Stra - del - la, ci fu det - to, far

M. *BAR:*

pom - pa di sè E - gli dee co'suoi mez - zi pos - sen -

B.

- ti in - can - tar, sba - lor -

B. STRA.

di - re le gen - ti!.. I ben giun - ti Un ban -

S. BAR:

- chetto v'offro, e un ri - cet - to da can - tan - te qual son Mil - le

B. MAL:

gra - zie!.. Mille gra - - - zie! Lun - ga vi - ta il buon Di - o vi con -

M. BAR:

- ce - da! Lun - ga vi - ta! Lun - ga vi - - - ta! ed un

B. (accennando nascostamente di assassinarlo.)

pro - - spe - ro fin!..

In fra l'a - mor ed i bic_chier, più dolce al cor si fa il pia

STRA: coi 4^{mi} Tenori.

In fra l'a - mor ed i bic_chier, più dolce al cor si fa il pia

BAR e MAL coi Bassi.

In fra l'a - mor ed i bic_chier, più dolce al cor si fa il pia

Lo stesso movimento.
ff

- cer, e quando il vin ascende in su, d'un rio de_stin non te - mi

- cer, e quando il vin ascende in su, d'un rio de_stin non te - mi

- cer, e quando il vin ascende in su, d'un rio de_stin non te - mi

più Ah si be - viam ognor co - si ah si be_viam o_gnor co -

più Ah si be - viam ognor co - si ah si be_viam o_gnor co -

più Ah si be - viam ognor co - si ah si be_viam o_gnor co -

- sì: ed aspet - tiam che sor - ga il di, che sorga il di... Caccian - do in

- sì: ed aspet - tiam che sor - ga il di, che sorga il di Caccian - do in

- sì: ed aspet - tiam che sor - ga il di, che sorga il di Caccian - do in

bando il mal u - mor, se - re - ni in vol - to e lie - ti in cor, beviam! per -

bando il mal u - mor, se - re - ni in vol - to e lie - ti in cor, beviam! per -

bando il mal u - mor, se - re - ni in vol - to e lie - ti in cor, beviam! per -

- chè sta sol nel vin di tut - ti i ma - li estre - mo il fin, di tut - ti i

- chè sta sol nel vin di tut - ti i ma - li estre - mo il fin, di tut - ti i

- chè sta sol nel vin di tut - ti i ma - li estre - mo il fin,

ma - - - li, di tut-ti i ma - - - li, di tut-ti i
 ma - - - li, di tut-ti i ma - - - li, di tut-ti i
 beviam! per - chè sta sol nel vin

ma - - - li es-tremo il fin, si! beviam! per.
 ma - - - li es-tremo il fin, si! beviam! per.
 di tut-ti i mal es-tremo il fin, beviam! per.

- chè sta sol nel vin di tut-ti i ma-li estremo il fin, di tut-ti i
 - chè sta sol nel vin di tut-ti i ma-li estremo il fin, di tut-ti i
 - chè sta sol nel vin di tut-ti i ma-li estremo il fin, di tut-ti i

ma - li estremo il fin In fra l'a - mor ed i bie -

ma - li estremo il fin In fra l'a - mor ed i bie -

ma - li estremo il fin In fra l'a - mor ed i bie -

- chier in fra l'a - mor ed i bie - chier, più dolce al

- chier in fra l'a - mor ed i bie - chier, più dolce al

- chier in fra l'a - mor ed i bie - chier, più dolce al

cor si fa il pia - cer! si fa il pia - cer!

cor si fa il pia - cer! si fa il pia - cer!

cor si fa il pia - cer! si fa il pia - cer!

CANZONE.

Allegretto. (bevendo.)

BARBARINO.

MALVOLIO.

Allegretto.

PIANO.

ff *p*

B
M

vin, nel vetro poi va giù,
su, mi dono alla - bel - tà,
vin, - la moglie mi - la - scio,

il vin, va giù: passando in bocca al
in su, bel tà: do briga alla vir.
il vin, la scio sia pur, ma sen - za

B
al-fin, vir-tù! sia pur! mai più! pie-tà! be-rò Glu! glu!

M
- fin, - tù, fin, mai più ri-tor - na su e sdegno aver pie - tà strabevo, e ognor be - rò Glu! glu!

8-----

B
glu! glu! Or versa qua beviam, compar Glu! glu! glu! glu!

M
glu! glu! Or versa qua beviam, compar Glu! glu! glu! glu!

8-----

B
1^{ma} e 2^{da} È sa-lu-tar il vin E sa-lu-tar il vin! 3^{za}

M
È sa-lu-tar il vin E sa-lu-tar il vin!

8-----

f *ff*

1^{ma} e 2^{da} 3^{za}

LEO. col 1^o Sop.

Glu! glu! glu! glu! Or versa qua: beviam, compar

STRAD. col 1^o Ten.

CORO

Glu! glu! glu! glu! Or versa qua: beviam, compar

BARB: e MAL. col Bassi.

Glu! glu! glu! glu! Or versa qua: beviam, compar

Glu! glu! glu! glu! È sa_lu_tar il vin È

Glu! glu! glu! glu! È sa_lu_tar il vin È

Glu! glu! glu! glu! È sa_lu_tar il vin È

sa - lu - tar il vin! il

sa - lu - tar il vin! il

sa - lu - tar il vin! il

vin!

vin!

vin!

The second system continues the vocal parts from the first system. Each voice part has a fermata over the word "vin!". The piano accompaniment continues with the same rhythmic pattern.

PASSO A TRE.

Allegro.

Adagio molto.

PIANO.

First system of a piano score. The right hand features a melodic line with slurs and accents, while the left hand provides a harmonic accompaniment with chords and moving lines. The tempo marking *p a tempo.* is present.

Second system of the piano score. The right hand continues with slurred notes and includes trills marked *tr*. The left hand has a steady accompaniment. The marking *erose.* is visible.

Fifth system of the piano score, showing a continuation of the melodic and accompanimental lines. The right hand has a more complex melodic pattern.

Sixth system of the piano score, concluding the page. The right hand has a melodic line with slurs, and the left hand provides accompaniment. A dashed line with the number 8 is above the system.

8

Andante con moto.

Andante maestoso.

Allegretto.

CORO, BALLATA e FINALE

All.^o moderato.

SOPRANI.

TENORI. ^{CO.} **TUTTI.**

BASSI.

Il pia - cer qui dev' es - se - re com - pi - to,

All.^o moderato.

PIANO.

f

chè drit - to m'ha il con - vi - to. Or via, Stra - del - la

Or via, Stra - del - la

U - na ron - - - da

or via, can taci u - na ron - - - da

or via, can taci u - na ron - - - da

ff

STRA.

Ben vo - lon - tier! di - rò quella fa - mi - sa, di - rò quella del

p

Allegretto.

s. gran Salva - tor Ro - - - sa.

Allegretto.

5. 

Non c'è quel mal che puoi pen-sar, se al drit-to ver ti sai pie-

8-

p

LEONORA.

Non c'è quel mal che puoi pen-sar, se al drit-to ver ti

STRADELLA.

- gar Non c'è quel mal che puoi pen-sar, se al drit-to ver ti

BARBARINO.

Non c'è quel mal che puoi pen-sar, se al drit-to ver ti

MALVOLINO.

Non c'è quel mal che puoi pen-sar, se al drit-to ver ti

Non c'è quel mal che puoi pen-sar, se al drit-to ver ti

Non c'è quel mal che puoi pen-sar, se al drit-to ver ti

Non c'è quel mal che puoi pen-sar, se al drit-to ver ti

8-

f

L
sai pie - gar.

S
sai pie - gar. In fon - do Agli A - bruz - zi
S'appres - sa il via - dan - te.
fo so - no pit - to - re

B
sai pie - gar.

M
sai pie - gar.

sai pie - gar.

sai pie - gar.

sai pie - gar.

S
mirò con ter -ror di - ver - si tri - stuz - zi ra - paci aggres -
O - la... chi sei tu... Un uom - ti sta innan - te... non dirne di
spedi - to di man e son Sal - va - to - re il Ro - sa so -

- sor, e li ve - dè ve - nir a
più. Or fa ve - der il tuo for -
- van! Tu puoi re - star, con noi ru -

sè re - cando un for - zie - ro con mol - to te - sor, che trop - po leg -
- zier. Il ge - nio mè du - ce e ru - bo di cuor al gior - no la
- bar, e un buon ca - me - ra - ta se in te tro - ve - rà, l'in - te - ra bri -

- ge - ro non e - ra per lor. } *rall. a piac.*
lu - ce, al pra - toi suoi fior. } Tra — la, la, la, la, la, la, la, la, la, la.
- ga - ta o - nor ti fa - ra. }

colla parte.

Meno mosso.

s
In fra i la - dri e si - mil gen - te,
Pur — qual voi son io cle - men - te,
Del — la dro - nè il no - bil fo - co

pp *Meno mosso.*

s

la cle - men - za è u - na vir - tù.
 la pie - ta - de è mia vir - tu,
 sa gl'in - ge - gui ri - spet - tar,

s

Nul - la pren - do - no al pez - zen - te
 per - chè ren - do ad o - gni gen - te
 e - gli ar - ti - sti in o - gni lo - co

s

ed al ric - co il sol - di - più.
 tut - to quel - lo ch'è di - più. } Non c'è quel
 un a - sil si pou - tro - var. } 8

f. Tempo.

s

mal che puoi pen - sar, se al drit - to ver ti sai pie -

LEO.

Non c'è quel mal che puoi pensar, se al dritto ver ti sai pie - gar.

STRA.

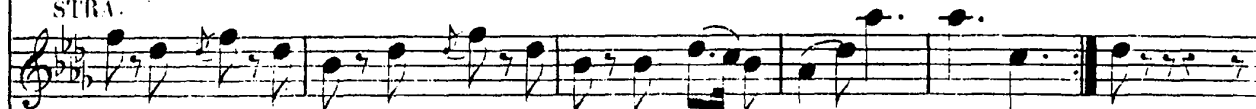

- gar Non c'è quel mal che puoi pensar, se al dritto ver ti sai pie - gar.

BAR.

Non c'è quel mal che puoi pensar, se al dritto ver ti sai pie - gar.

MAL.

Non c'è quel mal che puoi pensar, se al dritto ver ti sai pie - gar.

Non c'è quel mal che puoi pensar, se al dritto ver ti sai pie - gar.

Non c'è quel mal che puoi pensar, se al dritto ver ti sai pie - gar.

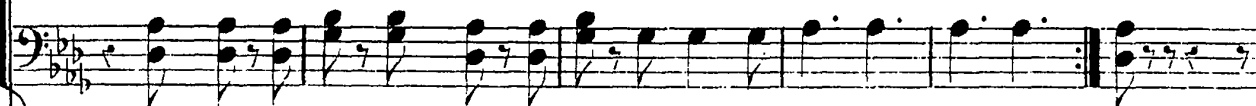

Non c'è quel mal che puoi pensar, se al dritto ver ti sai pie - gar.

8

Del la_drone il no_bil fo_co sa gl'in-

(guardando gli altri)
BAR -ge_gni ri_spettar E gli ar_ti_sti dan_nou lo_co

al me_schin_per ri_po_sar.

Glu! glu! glu! glu! Or versa qua: bevia compar Glu! glu!
Glu! glu! glu! glu! Or versa qua: bevia compar Glu! glu!
Glu! glu! glu! glu! Or versa qua: bevia compar Glu! glu!

glu! glu! E sa_lu_tar il vin, il vin, il vin è

glu! glu! E sa_lu_tar il vin, il vin, il vin è

glu! glu! E sa_lu_tar il vin, il vin, il vin è

sa - - lu - - tar.

sa - - lu - - tar.

sa - - lu - - tar.

The second system continues the vocal lines and piano accompaniment. The vocal parts have long notes with slurs, indicating a sustained melody. The piano accompaniment continues with its rhythmic accompaniment.

The third system shows the piano accompaniment continuing. The right hand plays a series of chords and moving lines, while the left hand provides a steady bass accompaniment.

The fourth system concludes the piano accompaniment. It features a final cadence with a double bar line and repeat dots.

ATTO TERZO

N° 13.

INTRODUZIONE e QUARTETTO.

Atrio della casa di Stradella chiuso in fondo da un cortinaggio. Sul davanti Leonora e Stradella seduti sopra una panca da una parte; dall'altra Malvolino e Barbarino seduti in terra e giocando alla mora.

And^{te} quasi Adagio.

PIANO.

Allegretto.

STRA.

O ca - ra Ita - lia... oh dol - ce terra de' pa - dri mie - il il

co - reinte si mol - ce per chè leggia - dra se - i... Oh! tu... sei bella, I-

s. *- ta - li - a, seb - bene a te, a te crudel... bella per le tue glo - rie*

Colla parte.

A tempo.

s. *bel - la per il tuo ciel! I - ta - lia, sei*

f *p*

s. *bel - la per il tuo ciel! Si! - sei bel - la per le tue*

f *pp*

A tempo.

s. *glo - rie e bel - la per il tuo ciel! I - ta - - - li - -*

Colla parte.

s. *- a! I - ta - - - lia! I - ta - - - lia! Mi*

LEO.

L. 
 par - la il cor - re di Ro - ma la gio - ja la glo - ria l'a - mo -

L. 
 - re Pei mar - mi suo i pei tem - pi fa - mo

L. 
 - sa Id - dio la ren - dè pei tem - pi lo -

L. 
 - da - ti, a - do - ro e pat - ri i fior. E de - sta in

L. 
 me dol - ce in - can - to, s'es - pri - me col can - to le gio - ie d'a - mor

L. Ah! s'e - spri - me ah! si! le gio -

L. - ie d'a - mor, le gio - ie, si! d'amor, d'a - mor, d'a -

STR.

Oh!

Rit.

1° tempo

L. - mor. Oh! I - ta - lia!... ter - ra de' pa - dri mie - i! il

S. ca - ra I - ta - lia!..oh dol - ce ter - ra de' pa - dri mie - i! il

p

L. co - reinte - si mol - ce per - chè leggia - dra se - i...

S. co - reinte - si mol - ce per - chè leggia - dra se - i Oh! tu - sei bella, L

S. *ta - li - a, seb - be - ne a te, a te crudel... bel - la per le tue*

LEO.

S. *glo - rie è bel - la per il tuo ciel! I - ta - - - - - lia!.. I - ta - -*

L. *- - - - - lia!.. I - ta - - - - - lia!..* Poco più mosso

S. *- - - - - lia!.. I - ta - - - - - lia!..* **BARR.** Son tuttii pae - si su -

B. *- blimi per certo, ma quello ha più merto che vino ha miglior, si! La bella Toscana, la*

B.

Spezia si van-ta pel vi-no che agguanta le fibre del cor. Ev - vi - va il buon

B.

vi - no! ev - vi - va l'a - mor! ev - vi - va il buon

B.

vi - no! ev - vi - va l'a - mor! Poco più mosso.

MALV. Ah! Io Na - poli apprezzo, a -

M.

-doro il suo ciel, che pie-no di vez-zo ri - fug-ge dal gel. I

M.  *suoi maccheroni mi scaldano il cor; de' suoi Lazzaro ni mi piace l'umor. Dor.*

M.  *_mir al la stel la, a nulla pensar; e la ta ran tel la scherzando bal lar! e*

M.  *'la ta ran tel la scherzan do bal lar!... e*

M.  *la ta ran tel la la, la, la, la, la, la, la, la, la, la, la, bal*

LEO.

Tra la la la la la la la la la la la tra la

STRA.

Tra la la la la la la la la la la la tra la

BAR.

Tra la la la la la la la la la la la tra la

M.

lar! Tra la la la la la la la la la la la tra la

Allegro.

Stacc.

L.

la tra la la tra la la la la la la la *pp* tra la la la la la

S.

la tra la la tra la la la la la la la *pp* tra la la la la la

B.

la tra la la tra la la la la la la la *pp* tra la la la la la

M.

la tra la la tra la la la la la la la *pp* tra la la la la la

pp

L. *la la tra la la la la la la tra la la tra la la tra la*

S. *la la tra la la la la la la tra la la tra la la tra la*

B. *la la tra la la la la la la tra la la tra la la tra la*

M. *la la tra la la la la la la tra la la tra la la tra la*

L. *la la la la la la la la _____ la la _____ la la _____*

S. *la la la la la la la la _____ la la _____ la la _____*

B. *la la la la la la la la _____ la la _____ la la _____*

M. *la la la la la la la la la la la la la la la la*

Cresc.

L. *Rit.* *f* Oh! tu sei bel - la, I- *1^o tempo.*

S. *Rit.* *f* Oh! tu sei bel - la, I-

B. *Rit.* *f* Oh! tu sei bel - la, I-

M. *Rit.* *f* Oh! tu sei bel - la, I-

la la la *f* Oh! tu sei bel - la, I-

L. - ta - lia, seb - ben con te cru - dell.. bel - la per le tue

S. - ta - lia, seb - ben con te cru - dell.. bel - la per le tue

B. - ta - lia, seb - ben con te cru - dell.. bel - la per le tue

M. - ta - lia, seb - ben con te cru - dell.. bel - la per le tue

L. glo - rie, bel - la per il tuo ciel! —

S. glo - rie, bel - la per il tuo ciel! — Oh! tu sei bel - la, I

B. glo - rie, bel - la per il tuo ciel! —

M. glo - rie, bel - la per il tuo ciel! —

p Stacc.

L. — — — — —

S. - ta - li - a, seb - ben con te, con te crudel!.. bel - la per le tue

B. — — — — —

M. — — — — —

A tempo.

L. *I-ta - - li - al I-ta -*

S. *glo - ri - e è bella per il tuo ciel! I-ta - - li - al I-ta -*

B. *I-ta - - li - al I-ta -*

M. *I-ta - - li - al I-ta -*

Colla parte. *f* A tempo.

L. *- - lia! I - ta - - - - - lia!*

S. *- - lia! I - ta - - - - - lia!*

B. *- - lia! I - ta - - - - - lia!*

M. *- - lia! I - ta - - - - - lia!*

ff

CORO DI PELLEGRINI.

Andante. (di dentro)

Soprani. *pp* Og - gi, o

Tenori. *pp* Og - gi, o

Bassi. *pp* Og - gi, o

PIANO. *p* *pp*

Molto stacc.

Ver - gin, più ri - den - te splende il so - le in

Ver - gin, più ri - den - te splende il so - le in

Ver - gin, più ri - den - te splende il so - le in

ciel per te: ed im - plo - ra il sof - fe -
 ciel per te: ed im - plo - ra il sof - fe -
 ciel per te: ed im - plo - ra il sof - fe -

- ren - te la di - vi - na tua mer - cè.
 - ren - te la di - vi - na tua mer - cè.
 - ren - te la di - vi - na tua mer - cè.

LEO.

De' ro - mei la schiera implo - - - ra dal - la

L. madre del Si - gnor - che mèn tri - sta sia l'au -

L. - ro - ra - al de - ser - to - pec - ca - tor Ah! noi

STRA

s. pur, ben mio, co - glia - mo, co - glia - mo ro - se, viole ed al tri

s. fior, ed al - tri fior, ed un ser - to, un ser - to pre - sen -

Cresc.

s. - tia - mo al - la ma - dre, al - la ma - dre del Si -

Colla parte.

LEO.
L. Ah! noi pur, ben mio, co - glia - mo ro - se,
S. - gnor Ah! noi pur, ben mio, co - glia - mo ro - se,
BAR. Sett! seil maledi - zionel.

MAL. Diecil
Novel! quattro! tre! seil.. va benone!

C O R O.
Ti con - sa - cran gl' in - fe - li - ci que - sti
Ti con - sa - cran gl' in - fe - li - ci que - sti
Ti con - sa - cran gl' in - fe - li - ci que - sti

A tempo.

L. vio - le ed al - tri fior,
S. vio - le ed al - tri fior,
B. tre!.. per il demonio! la for - tuna è avversa a me

M. Ot - to! quattro! ho col - pi - to per mia

ce - ri e que - sti fior;
ce - ri e que - sti fior;
ce - ri e que - sti fior;

A tempo.

ed un ser - to pre - sen - tia - nno al - la
 ed un ser - to pre - sen - tia - mo al - la
 Sette! sette! quattro! cinque! tre!... infame giuoco!
 fe. Quattro!.. Tre! due! sei!
 tu gli ac - co - gli e be - ne - di - ci a chi
 tu gli ac - co - gli e be - ne - di - ci a chi
 tu gli ac - co - gli e be - ne - di - ci a chi

ma - dre del Si - gnor, un ser - to pre - sen -
 ma - dre del Si - gnor, ed un
 Infame giuoco! ora molto, ed ora poco Sette!
 tre!.. va be - nonel! Va be - nonel!
 vi - ve nel do - lor, ah! tu gli ac -
 vi - ve nel do - lor, ah! tu gli ac -
 vi - ve nel do - lor, ah! tu gli ac -

L. *- tia - mo al - la madre del - Si - gnor, presen - tia - mo al - la*
 S. *ser - to pre - sen - tia - mo al - la*
 B. *tre!.. Ho perduto!.. tutto a te. Infame*

M. *lo t'ho vinto! bravo affe. Va be - no - nel*

- co - gli e be - ne - di - ci a chi
- co - gli e be - ne - di - ci a chi
- co - gli e be - ne - di - ci a chi

L. *ma - dre al - la ma - dre del*
 S. *ma - dre*
 B. *giuoco!*

M. *Va be - no - nel*

vi - ve nel do
vi - ve nel do
vi - ve nel do

Ped.

L. *Si - gnor.*

S. *Si - gnor.*

B. *Si - gnor.*

M. *Si - gnor.*

- lor, do - lor.

- lor, do - lor.

- lor, do - lor.

* *Si - gnor.*

Si - gnor.

N° 15

SCENA e TERZETTO.

Recitativo.

(che fa capolino da una porta in fondo)

BASSI.

PIANO.

È deser-ta la ca-sal.. il colpo forse che medi-

Andante.

B.

- ta - i sa - rebbe già com - pi - to?. forse i banditi han fat - ta la lor

(si ritira)

B.

par-te? Ma viene al-cun... ti - ria - noci in di - sparte!

All° moderato.

p

MAL.

Dimmi un po', mio Barba - ri - no; l'affar no - stro co - me

Molto stacc.

M. BAR.

va? Parla tu, buon Malvo - li - no; hai nes - su - na no - vi -

B. MAL.

- tà? No, dav - ver! Sul l'onor mio lascerei tutto per

M. BAR.

te. Co - si pur la pen - so anch' i - o nulla a - ver - vorrei per

B.

me Oh sì! Tua la preda! La mia mente è al quanto ot-

MAL.

Ma no! Domando scusa... Tu l'o - nor!

B.

MAL. Ril. A tempo. BAR.

- tusa! Anzi hai testa, hai genio e cor Tut - to va - no! il piano or -

Colla parte.

B.

MAL.

- di - to io con - dur - re a fin non so. An - ch'io

M.

pren - do il mio par - ti - to, nè il can - tan - te anmaz - ze - rò.

BAR.
Oh im_broglio!

MAL.
Oh im_broglio!

BASSI. (si è loro avvicinato)
Cosa sento? Tal da voi si tien la

(presentando a Bassi una borsa)

B.
Eciò pur deciso è in me..

MAL (presentando a Bassi una borsa)
fè? Ammazzar lo io più non voglio

B.
Più non si tie - ne

MAL.
Più non si tie - ne

BAS.
Ma la promessa? La somma e.

(gettandogli le borse)

BAR.

A voi ri_vie_ne!

MAL.

- messa? A voi ri_vie_ne!

f *f* *mf*

staccato.

(mettendo mano al pugnale)

B.

Il dubbie_resti?..di?..

M.

Il dubbie_resti?..di?..

BAS.

E voi siete ban_diti? E men vi rende ar_

B.

- di_tì un canteri - no?.. Sì! sì! — sì!

col canto.

BAR.

Del la - dro - ne il no - bil fo - co sa l'in - ge - gno

Andante.

pp

ri - spet - tar!... E gli - ar - ti - sti dan - no un lo - co

al me - schin - per ri - po - sar.

BASSI. (da sè) poco animato.

(Sono inganna - to da quei bric -

p poco animato.

- con! m'han ro - vinato quei mascalzo - ni! Or se il mio pia - no - scoper - to

BAR.

(Ei fu inganna_to!

MAL.

(Ei fu ingan_

viene, finir_la in bene non si po_ trà)

All^o non troppo.

B. Si! _____ Ei fu ingan_ na_to nel suo pro_get_to;

M. _____ _na_to! Si! Ei fu ingan_ na_to nel suo pro_get_to;

B. Sono ingan_ na_to da quei bric_ co_ni!

All^o non troppo.

B. ma un uom sal_ va_to , abbiám perfet_to! un no_bil cuore, un uom d'ò_

M. ma un uom sal_ va_to abbiám perfet_to! un no_bil cuore, un uom d'ò_

B. m'han ro_vi_ na_to quei mascal_ zo_ni! or se il mio pia_no sco_ perto

B. *cres.*
 - no-re, ch'alla sua pa-tria o-nor fa-rà, ch'al-la sua pa-tria
 M. *cres.*
 - no-re, ch'alla sua pa-tria o-nor fa-rà, ch'al-la sua pa-tria
 B. *cres.*
 vie-ne, fi-nirla in be-ne non si po-trà, fi-nirla in be-ne

B. *f* (Malvolino e Barbarino vogliono allontanarsi)
 o - - nor fa - rà.)
 M. *f*
 o - - nor fa - rà.) Ho troppa
 B. *f*
 non si po - trà.) Ehi? sen - ti - te.

M. **BASSI.**
 fret-ta da mia mo-glie deg-gio an-dar!... A-scol-ta-te!

BAR. BASSI.

Mi per - met - ta: ho i fi - glio - li da e - du - car. Se la -

som - ma ra - dop - plas - si, non po - tre - ste ac - con - sen - tir?

f BAR. MAL.

La va in lun - go, Si - gnor Bas - sil.. E - gli è tem - po di fi -

BASSI. (accarezzandoli)

- mir. Ven - ti du ca - ti fa - ran be - a - ti i vostri fi - gli,

The fourth system of music features a vocal line marked "BASSI. (accarezzandoli)". The lyrics are: "- mir. Ven - ti du ca - ti fa - ran be - a - ti i vostri fi - gli,". The piano accompaniment continues with a similar rhythmic pattern, featuring a steady bass line and a more active right hand.

BAR.

MAL ti con - si - gli, vec - chio ri - bal - do!

MAL.

la moglie an - cor. MAL ti con - si - gli, vec - chio ri - bal - do!

B.

(Vo - glio star sal - do nel mio ri - gor)

BASSI.

(Vo - glio star sal - do nel mio ri - gor) Die - ci ne aggium - go!

MAL.

BASSI.

BAR.

Non sot - to - scri - vo. An - che altri die - ci! No, resti vi - vo!

BASSI.

MAL.

Cen - to io ne do. Lo Stra - del - la è un

pp

M. **BASSI.**

gran can - tor! Ve ne do cin - quan - ta an -

B: **BAR.**

- cor. Ah! che vo - cel.. che can - tor! _____

cres. *f*

B.

(Ei fu in-gan - na - to nel suo pro - get - to; ma un uom sal - va - to

MAL.

(Ei fu in-gan - na - to nel suo pro - get - to; ma un uom sal - va - to

BASSI.

(So_no in-gan - na - to da quei bric - co - ni! m'han ro - vi - na - to

p

B. *abbiam per - fet - to! un no - bil cuo - re, un uom d'ò - no - re,*

M. *abbiam per - fet - to! un no - bil cuo - re, un uom d'ò - no - re,*

Bⁱ. *quei ma - scal - zo - ni! or se il mio pia - no sco - per - to vie - ne,*

B. *ch'al - la sua pa - tria o - nor fa - rà, ch'al - la sua pa - tria* *cres.*

M. *ch'al - la sua pa - tria o - nor fa - rà, ch'al - la sua pa - tria* *cres.*

Bⁱ. *fi - nir - la in be - ne non si po - trà, fi - nir - la in be - ne* *cres.*

B. *o - nor fa - ra.)*

M. *o - nor fa - ra.)*

Bⁱ. *non si po - trà.)*

BAR. (indecisi)

BASSI

Che! Due_cento?

MAL.

Ve ne vo_glio dar due_cen - to! Che! Due_cento?

BAR. (tentenando il capo)

Ep - pur la vi - ta

B.

d'un te - no - re

MAL.

BAR.

In tal mo-men - to ra - ri son!.. Manca_no af -

B.

BASSI.

- fat - to! manca_no af - fat_to! Venti an_co_ra!

Glim - pre - sa - ri ne in - ve -

BASSI.
- sti - sco - no di più. Sì! Ve ne

MAL.
do du - gen - cin - quan - ta. A - spet -

BAR.
- ta - te che la vo - ce e - gli per - da! E sa - rà

BASSI. MAL. (piano a Bar:)
presto! Va tre - cen - to! Che di'

BAR. (piano a Mal.)

BASSI.

tu? Tu che dici?... Lestium po?... li vo-

MAL.

BAR.

le - te si o no? Chiedi a lui!.. A lui do-

MAL.

BAR. animato.

manda! Chiedi a lui!... Chie - di a lui!... No!

no! no! no! no! no! no! no! no! no! no! col-

MAL. no! no! no! no! no! no! no! no! col-

B. *- pir non vo', no! no! no! no! col - pir non vo?*

M. *- pir non vo', no! no! no! no! col - pir non vo?*

B. *Quat - tro cento!*

BASSI. *Io ve n'of - fro quat - tro - cento! Quat - tro cento!*

MAL. *Quat - tro cento!*

BASSI. *E sul momen - to il can - tan - te spe - di -*

B. *- re - te, e la don - na ru - be - re - te. Per ser - virvi,*

f' colla parte.

B. 

il colpo io vo_glio az-zar-dar spe-di-to e le-sto.

MAL. 

poco meno.
p 

Il colpo ardi-to ardi-to e

B. 

Or metà!...

M. 

le-sto. Più tardi il resto! Ec-co a_mi-ci!..(Oh!

BASSI. 

ritard. 

BAR. 

Quel quattro_cento tal fu una bot-ta, che sul momen-to l'alma ha cor-

MAL. 

Quel quattro_cento tal fu una bot-ta, che sul momen-to l'alma ha cor-

BASSI. 

tra-di-tor) (Ho guada_gnato! quel disgra-zia-to sa-rà col-

p a tempo. 

B. *rot-ta!* Fra una mezz' o - ra, fra pochi i - stan - ti, più fra i can - tan - ti ei non sa -

M. *rot-ta!* Fra una mezz' o - ra, fra pochi i - stanti, più fra i can - tan - ti ei non sa -

Bⁱ. *pi - to!* Fra una mezz' o - ra, fra pochi i - stanti, più fra i can - tan - ti ei non sa -

B. *cres.* - rà, più fra i can - tan - ti ei non sa - rà, *f*

M. *cres.* - rà, più fra i can - tan - ti ei non sa - rà, no! non sa -

Bⁱ. *cres.* - rà, più fra i can - tan - ti ei non sa - rà, no! non sa -

B. non sa - rà, più fra i can - tan - ti ei non sa - rà,

M. - rà, no! no! non sa - rà, più fra i can - tan - ti ei non sa - rà, no! non sa -

Bⁱ. - rà, no! no! non sa - rà, più fra i can - tan - ti ei non sa - rà, no! non sa -

B. Musical staff in bass clef with a key signature of one flat (B-flat). It contains a melodic line with various note values and rests.

non sa - rà, più fra i can - tan - ti ei

M. Musical staff in bass clef with a key signature of one flat. It contains a melodic line with various note values and rests.

- rà, no! ei non sa - rà, più fra i can - tan - ti ei

B. Musical staff in bass clef with a key signature of one flat. It contains a melodic line with various note values and rests.

- rà, no! ei non sa - rà, fra i can - tan - ti ei

B. Musical staff in bass clef with a key signature of one flat. It contains a melodic line with various note values and rests.

non sa - rà

M. Musical staff in bass clef with a key signature of one flat. It contains a melodic line with various note values and rests.

non sa - rà

B. Musical staff in bass clef with a key signature of one flat. It contains a melodic line with various note values and rests.

non sa - rà

Nº. 16.

SCENA E TRIO A VOCE SOLE.

BARBARINO.

MALVOLINO

BASSI.

PIANO.

B.

M.

B.

Egli è il cantante che verrà qui a pro...

Ma silenzio!..Alcun vien!...

f *p*

Si! si...ame_mo_ria met_ter vorrà il verset_to...

_ var...

La mia ven...

Allegretto.

B.  *Pia_uo zit_to,at - ten - ti ben!...*

M. 

B.  *- detta a entranbi voi com - metto.*

B.  *nel - la re_te a por_si ei vien!... Su di lui si piom_bi...e al -*

M.  *Pia - no, zit_to,at - ten - ti - ben!... nel - la re_te a porsi ei*

B.  *Pia - no, zit_to,at - ten - ti*

B.  *- lor... buo - na not_te al gran can - tor. Pia_uo, - zit_to,at -*

M.  *vien! buo - na not_te al gran can - tor.*

B.  *ben! nel - la re_te a por_si ei vien! zit - to,at -*

B. ten - ti ben! — nel - la re - te a por - si ei vien! —

M. zit - to, — pian! nel - la re - te a por - si ei vien!

B. ten - ti — ben! nel - la re - te a por - si ei vien!

B. Su di lui si piombi e al - lor... buo - na — not - te al gran can -

M. Su di lui si piombi e al - lor... buo - na — not - te al gran can -

B. Su di lui si piombi e al - lor... buo - na — not - te al gran can -

B. - tor. Pia - no, zit - to, at - ten - ti ben! — nel - la

M. - tor. Pia - no, zit - to, at - ten - ti ben! — nel - la

B. - tor. Pia - no, zit - to, at - ten - ti ben! nel - la

B. 

re - te a por - si ei vien! Su di lui si piom_bì...e al -

M. 

re - te a por - si ei vien! Sù di lui si piom_bì...e al -

B. 

re - te a por - si ei vien! Su di lui si piom_bì...e al -

B.  *morendo.*

- lor _____ buo - na not - te al gran can - tor.

M. 

- lor _____ buo - na not - té al gran can - tor.

B. 

- lor buo - na not - te al gran can - tor.

morendo.

INNO E SCENA.

Adagio.

PIANO.

M. G.

M. D.

M. G.

M. D.

M. G.

M. D.

STRADELLA.

Oh! Come bello è il

Detailed description of the musical score: The score is written for piano and voice. It begins with a tempo marking of 'Adagio.' and a dynamic marking of 'PIANO.' The key signature has two flats (B-flat and E-flat), and the time signature is 3/4. The piano accompaniment is characterized by flowing, arpeggiated patterns in the right hand, often spanning octaves (marked '8') and sometimes in triplets (marked '3'). The left hand provides a steady harmonic accompaniment with chords and moving lines. The score is divided into five systems of piano accompaniment and one system of vocal melody. The vocal part is labeled 'STRADELLA.' and begins with the lyrics 'Oh! Come bello è il'. The piano accompaniment includes markings for 'M. G.' (Mezzo Grave) and 'M. D.' (Mezzo Dolce) dynamics. The piece concludes with a final cadence in the piano part.

s. gior - - - no oh! co - me splen - de il

s. so - - - le e par che tut - ta la - na -

s. - tu - - - ra la natu - ra si al - lie

s. - til O - - - vun - que i

s. pra - - - ti già so - no in - non - da - ti i

s. pra - - - ti d'af - - - fet - to

s. san - to re li gioso arden - - - ti.

s. Ma, se in - degno ap -
animato.

s. *- par il cantor di sua fa - ma? e se il ti - mor lo vi - ce Oh giusto ciel m'as -*

s. *- si - sti!... Tu mi reggi, mi reg - gi, gran Di - o!... in chi spe -*

s. *- rar, se non in te, deg - gi - o?*

(Bassi, Melabino e Barbarino entrano piano piano dal fondo e si tengono in disparte, mentre Stradella va a prendere un foglio di musica e studia quanto deve eseguire.)

STRAD. *p dolce.*
O san - ta, o pi - - a

Andante.

S.  *del — ciel re — gi — na, ma — dre di — vi — na del*

S.  *re — den — tor, ah! che, co — me stel — la on —*
ritard.

S.  *— ni — pos — sen — te gui — di il sof — fren — te col*

S.  *tu — o splendor. Ma — dre del — Som — mo del*

S. *3*
 som - mo che il ciel go - ver - - na, di lo - de e - ter - na deg - na

S. se - i se - i de - gna de - gna tu, ah! — chè l'in - fe - li - ce tu

S. *3*
 scam - pi ai — pe - ri - gli, el lo con - si - gli lo con -

S. *3* *3*
 si - - - gli alla vir - tù. Si! Tu sper - dii nem - bi tu

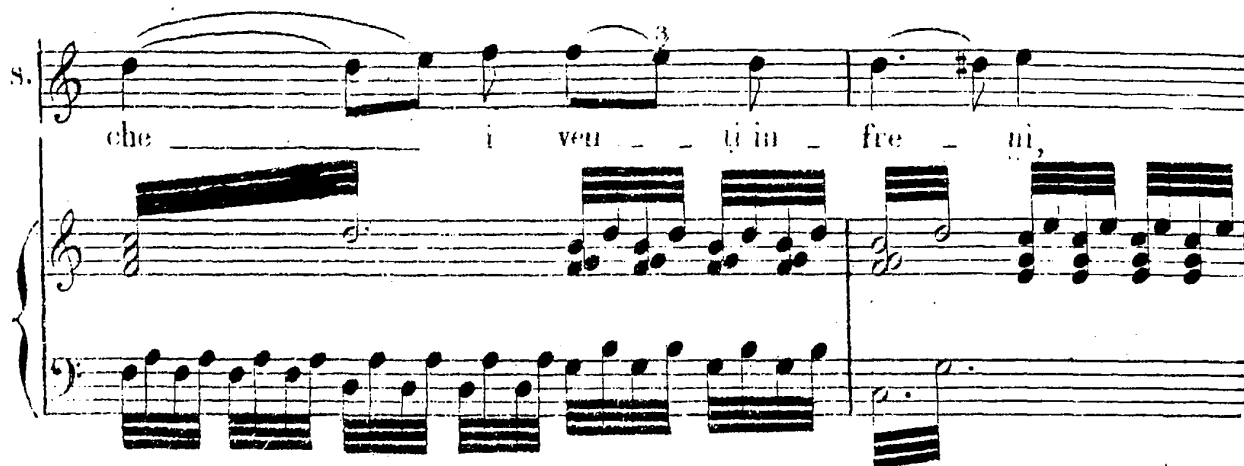
S. 

che i veu - ti in fre - ni,

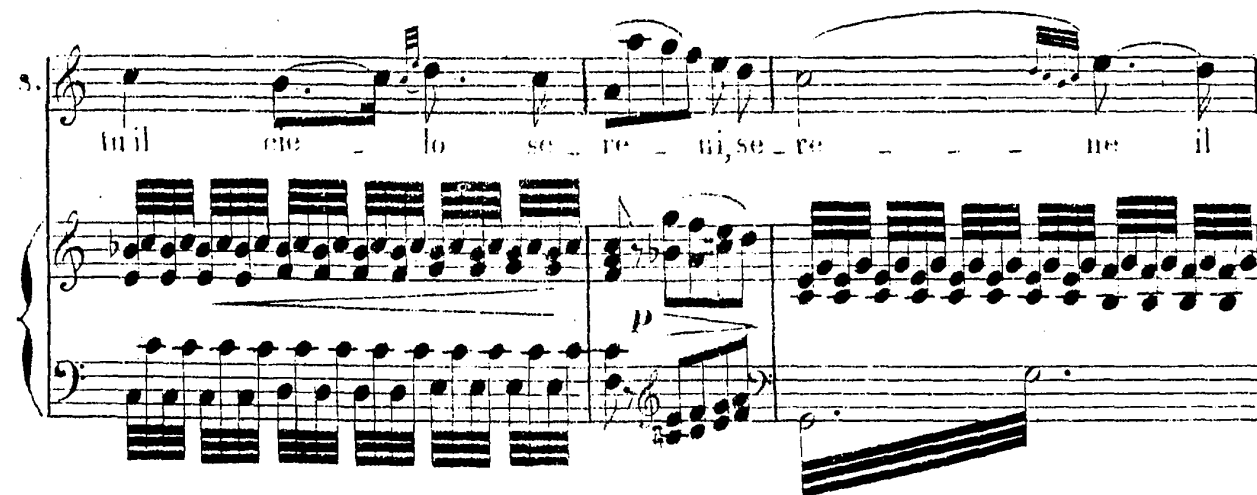
S. 

tu il cie - lo se - re - ni, se - re - ne il

S. 

ciel, Tu no - stra spe - me, tu nostro a -

S. 

- mor, tu no - stra spe - me, tu nostro a -

MAL.

L. *mor.* tu no - stro a - mor. Chel...

B. *BASSI. (piano a Mal.)*

A_desso è il tempo...

a tempo.

pp

BAR.

M. *Chel... non lo sen - ti?* Quel suond'a -

B. *BASSI. (piano a Bar.)*

Ma che trat - tien - ti?

STRA. *animato.*

B. *mor.* Al sof - freu - - te

mf *poco piu di moto.*

S. splen - da la gran lu - ce del Si - gnor;

s. ma il tuo sde - gna scen - da

s. il proter - vo pec - ca - tor. Guai pel mal -

s. - va - gio che of - fen - de il ciel! guai per i

cresc.

s. fi - gli dell' in - fe - del! Nessun ri - fu - gio trovar po - trà, ma - le di -

p cresc. fff

s. - zio - ne lo col - pi - rà!

p

MAL.

BAR.

Ab! Rabbri_ vi_ di_ sco!... Ter_ ror_ — terror mi

STRA.

fal_ — *p*Ma sal_ — va_ — — to

s. sia il tra_ — via_ — — to cheil do_ — —

s. — lor con_ — du_ — ce a_ te,

s. che pre_ — gan_ — — do, la_ — — gri_ — —

S. *man - do ti scon - giu - ra di mer -*

Allegro, vivo.

S. *- ce. Se il ri - mor - so il*

mf Allegro.

S. *pen - ti - men - to e - men - da - to*

S. *han - no il suo cor, tro - vi un gior - no*

S. *di con - ten - to nel - la speme nella speme del si -*

a piacere.

colla parte.

STRA. *ff*

gnor: Seil ri - mor - - soeil

BAR. *ff*

MAL. *ff*

BASSI. *ff*

Seil ri - mor - - soeil

ff *rall.* *ff* **Allegro.**

S. pen - - ti - men - to e - - men - da - to

R. pen - - ti - men - to e - - men - da - to

M. pen - - ti - men - to e - - men - da - to

B. pen - - ti - men - to e - - men - da - to

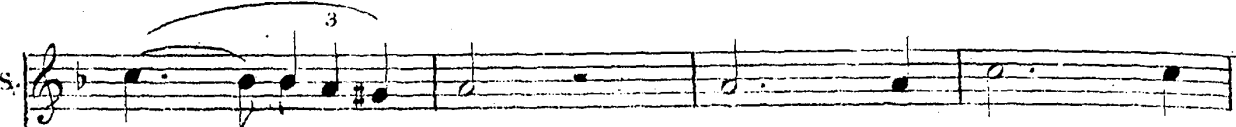
S.  han - no il suo cor, tro - vi un gior - no

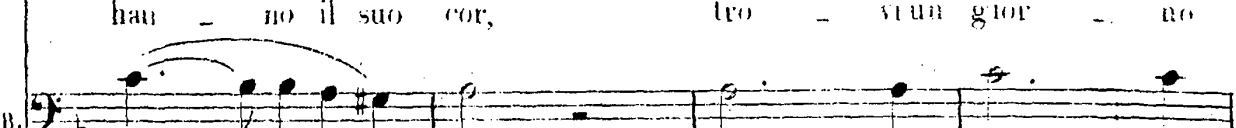
B.  han - no il suo cor, tro - vi un gior - no

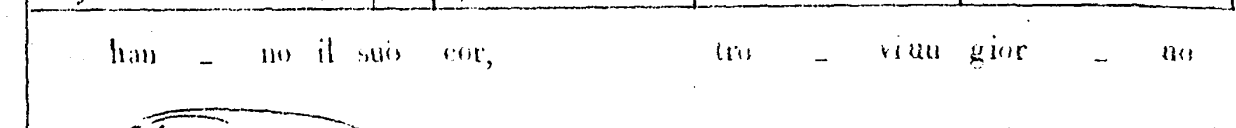
M.  han - no il suo cor, tro - vi un gior - no

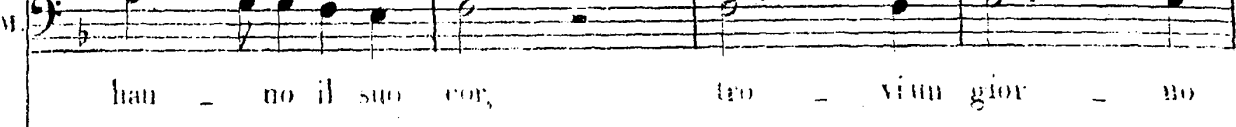
R.  han - no il suo cor, tro - vi un gior - no

S.  di con - ten - to nel - la spe - me del si -

B.  di con - ten - to nel - la spe - me del si -

M.  di con - ten - to nel - la spe - me del si -

R.  di con - ten - to nel - la spe - me del si -

colla parte.

S. 
- gnor.

B. 
- gnor.

M. 
- gnor.

B. 
- gnor.

f *più animato.*

S. 
—

B. 
—

M. 
—

B. 
—

SCENA E FINALE.

LEONORA.  **Il mio tutor!**
(avvisandosi di coloro che sono ingiocchiate.)

STRADELLA.  **Come!.. che vedo!..** **Qui arma-ti?**

BARBARINO. 

MAVOLINO.  **Per farti**

PIANO. 

I. 

S. 

B.  **E il tuo canto divi-no ci conver-ti!**

M.  **spento.** **Deh! perdona-te entran-bi,** **e scu-**

(tendendogli la mano.)

S. *Si! Di cuor.*

B. *Ecco il vo - str'oro!*

M. *Ecco il vo -*

B. *sa - te*

S.

B. *Per noi questo è un te - soro.*

M. *- str'oro!.. Per noi questo è un te - soro.*

B. *Eglia vostro.*

Allegro.

(Si alza la tela del fondo e lascia vedere un colle sulla cima del quale un tempio. Ovunque popolo, pellegrini, ragguardevoli cittadini, patrizi, Autorità, ecc. ecc. Durante il coro seguente, alcuni giovani pastori invitano Stradella a salire sopra una specie di barella festosamente adornata.)

Maestoso.

E. *ff* 

Ed im - plo - ri da quel Di - o ch'ei pùo so - lo im pie - to - -

B. *ff* 

Ed im - plo - ri da quel Di - o ch'ei pùo so - lo im pie - to - -

M. *ff* 

Ed im - plo - ri da quel Di - o ch'ei pùo so - lo im pie - to - -

B. *ff* 

Ed im - plo - ri da quel Di - o ch'ei pùo so - lo im pie - to - -

ff 

Ed im - plo - ri da quel Di - o ch'ei pùo so - lo im pie - to - -

ff 

Ed im - plo - ri da quel Di - o ch'ei pùo so - lo im pie - to - -

ff 

Ed im - plo - ri da quel Di - o ch'ei pùo so - lo im pie - to - -

Maestoso.

8 *ff* 

L. *rit.*
 - sir, al - le col - pe e - ter - no ob - bli - o, e be - a - to

B. *rit.*
 - sir, al - le col - pe e - ter - no ob - bli - o, e be - a - to

M. *rit.*
 - sir, al - le col - pe e - ter - no ob - bli - o, e be - a - to

B. *rit.*
 - sir, al - le col - pe e - ter - no ob - bli - o, e be - a - to

rit.
 - sir, al - le col - pe e - ter - no ob - bli - o, e be - a - to

rit.
 - sir, al - le col - pe e - ter - no ob - bli - o, e be - a - to

rit.
 - sir, al - le col - pe e - ter - no ob - bli - o, e be - a - to

8
rit.

I. *l'av - - ve - - nir.*

B. *l'av - - ve - - nir.*

M. *l'av - - ve - - nir.*

B. *l'av - - ve - - nir.*

l'av - - ve - - nir.

l'av - - ve - - nir.

l'av - - ve - - nir.

l'av - - ve - - nir.

ff *ff* **vivo.**

FINE.