

V.m.

404.

Vm 586 double verifié

[Vm². 169

ARETHUSE

O U

LA VENGEANCE DE L'AMOUR,

BALLET

MIS EN MUSIQUE

Par Monsieur CAMPRA.

REPRESENTE' POUR LA PREMIERE FOIS
PAR L'ACADEMIE ROYALE DE MUSIQUE

Le quatorzième jour de Juillet 1701.

A PARIS,

Chez CHRISTOPHE BALLARD, seul Imprimeur du Roy pour la Musique,
rue S. Jean de Beauvais, au Mont-Parnasse.

M. D C C I.

Avec Privilège de Sa Majesté.

ARITHUSE

LA VENGEANCE DE L'AMOUR

Ballet

MIS EN MUSIQUE

Par M. de Camille

REPRÉSENTÉ POUR LA PREMIÈRE FOIS

PAR L'ACADEMIE ROYALE DE MUSIQUE

Le 27 Mars 1753

A PARIS

chez M. de Camille, au Salon de la Cour de la Musique, au Salon de la Cour de la Musique, au Salon de la Cour de la Musique

M D C C L III

chez M. de Camille

T A B L E.

L E Prologue, les Jardins de Marly.	page j
Le premier Acte, les Enfers.	1
Le second Acte, la Mer.	76
Le troisieme Acte, la Terre.	143

P R O L O G U E.

U N E S C E N E.

Le Printemps, Troupe de Jardiniers, de Bergers & de Bergeres; La Nymphé de la Seine, Troupe de Nayades.	pag. j
--	--------

P R E M I E R A C T E.

V I. S C E N E S.

Alphée seul.	I. S C E N E.	page 1
Pluton, Alphée.	II. S C E N E.	16
Pluton, Proserpine, Arethuse, suite de Pluton & de Proserpine.	III. S C E N E.	34
Pluton, Proserpine, Arethuse, & les Habitans des Enfers.	IV. S C E N E.	37
Pluton, Proserpine, Arethuse.	V. S C E N E.	68
Alphée seul.	VI. S C E N E.	70

DEUXIEME ACTE.

V. SCENES.

Arethuse seule.	I. SCENE	page 76
Neptune, Arethuse.	II. SCENE.	87
Neptune, Thetis, Arethuse, Troupe de Dieux de la Mer, de Tritons, de Nereides, &c.	III. SCENE.	98
Alphée, Arethuse.	IV. SCENE.	127
Alphée seul.	V. SCENE.	141

TROISIEME ACTE.

VI. SCENES.

Diane seule.	I. SCENE.	page 143
Diane, Endimion	II. SCENE.	161
Diane, Endimion, & la Suite de Diane.	III. SCENE.	182
Diane, Arethuse, Endimion, Suite de Diane.	IV. SCENE.	193
Diane, Arethuse, Alphée, Endimion, Suite de Diane.	V. SCENE.	196
L'Amour, Diane, Arethuse, Alphée, Endimion, Troupe de Dieux Celestes, Troupe de diverses Nations.	VI. & DERNIERE SCENE.	209

AIRS A JOUER.

PROLOGUE.

SECOND ACTE.

O uverture.	page j	M Arche des Habitans de la Mer.	page 98
Air des Jardiniers.	vj	Air des Nautoniers.	111
Premier Air des Bergers.	xix	Premier Menuet à 3.	122
Second Air des Bergers, à 3.	xx	Second Menuet.	123
Air des Nayades.	xxx	La Mariniete.	124
Canaries.	xxxiv		

PREMIER ACTE.

ACTE TROISIEME.

P relude à 3.	page 16	P relude.	page 143
Prelude.	34	Prelude.	161
Marche des Habitans des Enfers.	37	Air de Nymphes de Diane.	186
Air des Habitans des Enfers.	56	Premier Passe-pied.	191
Air des Ombres heureuses.	58	Second Passe-pied à 3.	192
Gigue.	66	Entrée des Nations.	218
		Air des Européens.	220
		Chaconne en Bemol.	227
		Chaconne en Becarre.	230

A I R S A C H A N T E R.

	page
A	
AH! que c'est un tourment affreux! <i>au changement.</i>	145
Ah! que les mouvemens d'une naissante flamme, & la suite.	135
Ah! que n'est-il en ma puissance. <i>Basse.</i>	109
Amans, que j'ay contrains à céder la victoire.	8
Amour, c'est ta voix qui m'appelle. <i>Basse.</i>	25
Amour, charmant vainqueur. <i>à deux Basses.</i>	60
Amour, j'ay long-temps résisté.	157
Amour, rends-moy l'Objet qui vient de m'enflâmer.	
B	
Belle Nymphé.... & la suite.	70
Brulons de la plus belle flamme. <i>à deux.</i>	178
C	
Cédez à ma constance.	137
Celebrons le Jour glorieux. <i>à deux.</i>	105
Cessez de vouloir me contraindre.	130
Contre les doux apas d'une si belle flamme.	173
D	
De l'amour qui veut me surprendre.	88
De toutes les Beutez vous triomphez sans peine.	177
Dieux! quel trouble agite mon ame!	162
E	
En vain je gémis sous sa loy.	21
G	
Gardons à jamais nos amours. <i>à deux.</i>	100
I	
Jeunes cœurs, pour fuir le naufrage.	133
Je vous fuy, de mon fort je suis encor maîtresse.	159
Il n'est point de cœur sauvage. <i>Basse.</i>	62
Il n'est point sous les flots de cœur qui ne soupire. <i>Basse.</i>	89
Jusques dans nos Grottes profondes. <i>Basse.</i>	92
L	
La Fierté n'a pu vous descendre.	148

L'Amour veut me charmer.	188
L'Aurore naissante. <i>à deux</i>	vij
La mort est ma seule espérance.	171
Le Dieu qui nous tient dans ses chaînes.	22
Le Sort m'oppose un Rival trop terrible. <i>Basse.</i>	132
Les Zephirs empressez à servir sa vengeance.	155
M	
Malgré tant de rigueur, Nymphé trop inhumaine.	127
Mon amour vous outrage.	172
N	
Non, il n'est pas possible:	35
P	
Pour fléchir un Objet severe. <i>Basse.</i>	24
Pour rendre ce Séjour plus beau. <i>& la suite.</i>	xxij
Puissant Dieu des Enfers.	17
Q	
Que dans un si beau Jour rien ne trouble nos Jeux. <i>Basse.</i>	107
Que de ces lieux la douceur est extrême.	59
Que le cœur qui n'a point aimé.	xxxij
Quel tourment de craindre sans-cesse. <i>à deux.</i>	96
Qu'importe, jeunes cœurs.	xxj
S	
Séjour aux Mortels redoutable. <i>& la suite. Basse.</i>	38
Séjour écarté, sombres Bois.	149
Severe Tyran de mon cœur. <i>& la suite.</i>	78
Sous un feuillage sombre.	153
Suivons tous des ardeurs si belles. <i>à deux.</i>	64
T	
Tout s'embelit dans ce Séjour.	113
V	
Un Roy que l'Univers admire. <i>& sa suite.</i>	x
Un supplice cruel. <i>Basse.</i>	19

A I R I T A L I E N .

Amor diletto.

Fin de la Table.

MEMOIRE DES OEUVRES
DE MONSIEUR CAMPRA.

M OTETS à 1. 2. 3. voix & Symphonies avec la B. C. <i>Liv. I. Part. in-fol.</i>	3. liv. 12. f.
L'Europe Galante, Ballet. <i>Partition in-quarto reliée.</i>	8. liv. 4. f.
Vénus, Fête Galante. <i>Partition in quarto.</i>	1. liv. 16. f.
Une Messe à quatre Parties, intitulée, <i>Ad majorem Dei gloriam.</i>	16. f.
Le Carnaval de Venise, Ballet. <i>Partition in quarto reliée.</i>	8. liv. 4. f.
Motets à 2. 3. voix & Symphonies avec la B. C. <i>Liv. II. Partition in-folio.</i>	3. liv. 12. f.
Hésione, Tragedie. <i>Partition in-quarto reliée.</i>	8. liv.
Arctuse, Ballet: <i>Partition in-quarto reliée.</i>	8. liv.

42. liv. 4. f.

A R E T H U S E,
O U LA VENGEANCE DE L'AMOUR,
B A L L E T.

P R O L O G U E.

ARETHUSE OU LA VENGEANCE DE L'AMOUR, BALLET.

TRINITY AND PROLOGUE.

ij

a ij

iv ARETHUSE OU LA VENGEANCE DE L'AMOUR, BALLET.

Lentement.

P R O L O G U E .

v

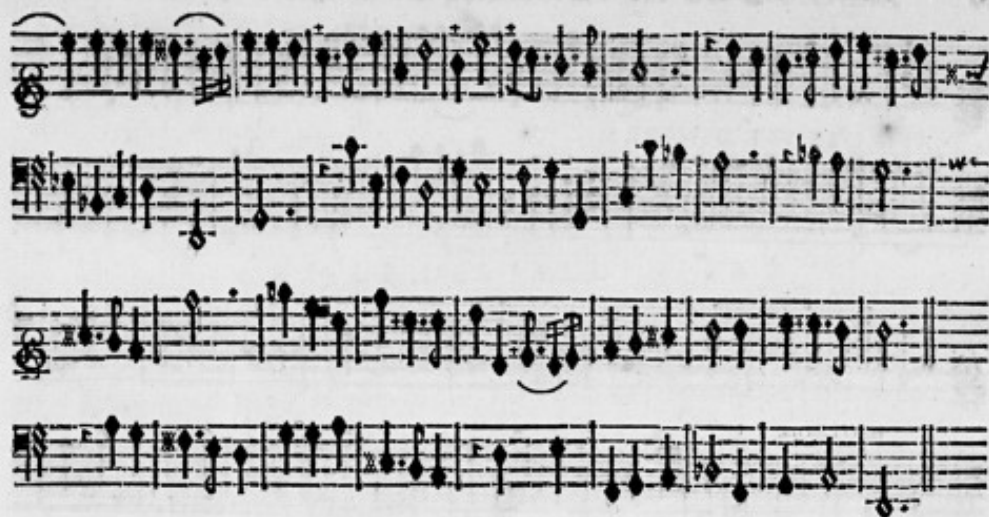

Le Theatre represente les Jardins de Marly.

LE PRINTEMPS. Troupe de Jardiniers, de Bergers, de Bergeres.

LA NYMPHE DE LA SEINE. Troupe de Nayades.

vj ARETHUSE OU LA VENGEANCE DE L'AMOUR, BALLET.

Fin.

Fin.

AIR DES JARDINIERS.

Fin.

Tous.

HAUT-BOIS.

Tous.

BASSON.

Tous.

HAUT-B.

Tous.

BASSON.

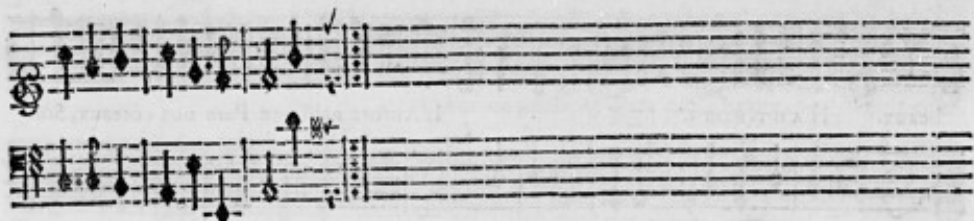

C H O E U R D E S J A R D I N I E R S .

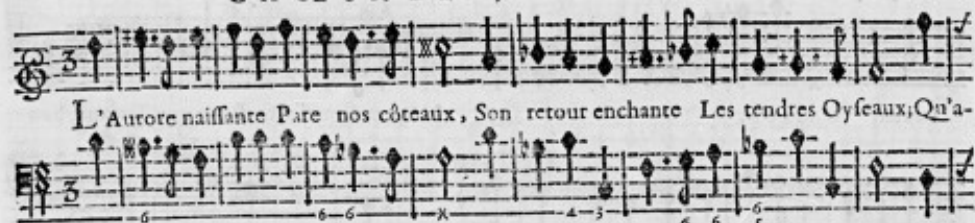

L'Aurore naissante Pare nos côteaux, Son retour enchante Les tendres Oyseaux, Qu'a-

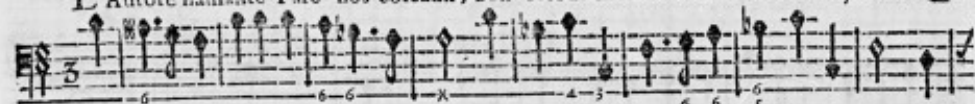

L'Aurore naissante Pare nos côteaux, Son retour enchante Les tendres Oyseaux, Qu'a-

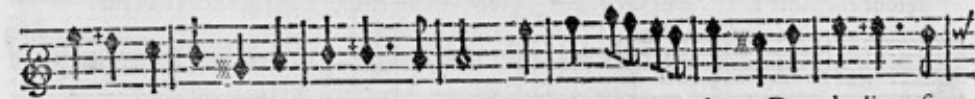

vec eux tout chante Dans des lieux si beaux. Qu'avec eux tout chante Dans des lieux si

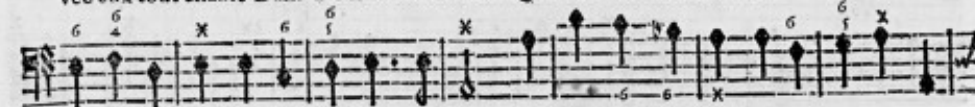

vec eux tout chante Dans des lieux si beaux. Qu'avec eux tout chante Dans des lieux si

ARETHUSE OU LA VENGEANCE DE L'AMOUR, BALLET.

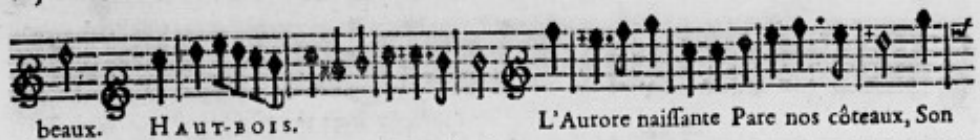

beaux. HAUT-BOIS. L'Aurore naissante Pare nos côteaux, Son

HAUT-BOIS.

beaux. BASSON. L'Aurore naissante Pare nos côteaux, Son

retour enchante Les tendres Oyseaux, Qu'avec eux tout chante Dans des lieux si beaux. HAUT-B.

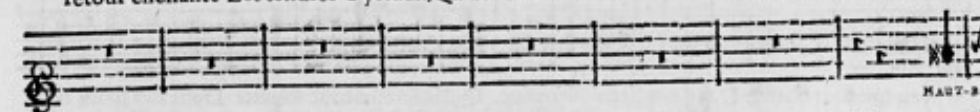

HAUT-B.

retour enchante Les tendres Oyseaux, Qu'avec eux tout chante Dans des lieux si beaux. BASSON.

P R O L O G U E.

L'Aurore naissante Pare nos côteaux, Son retour en-

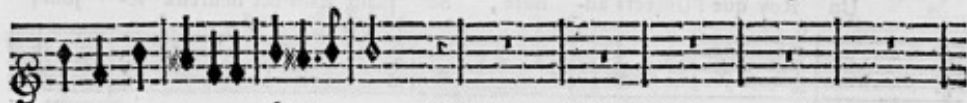

L'Aurore naissante Pare nos côteaux, Son retour en-

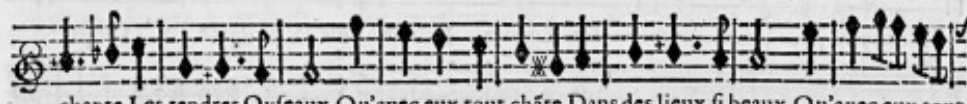

chante Les tendres Oyseaux, Qu'avec eux tout châte Dans des lieux si beaux. Qu'avec eux tout

chante Les tendres Oyseaux, Qu'avec eux tout châte Dans des lieux si beaux. Qu'avec eux tout

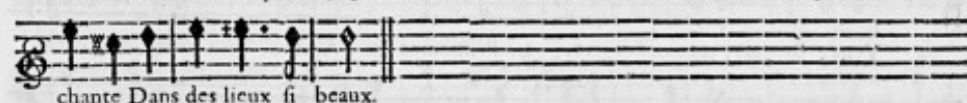

chante Dans des lieux si beaux.

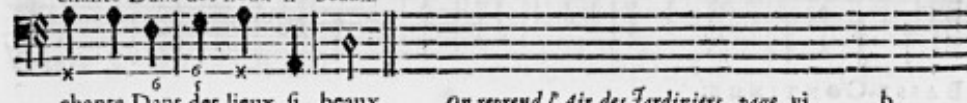

chante Dans des lieux si beaux.

On reprend l'Air des Jardiniers, page vj.

ARETHUSE OU LA VENGEANCE DE L'AMOUR, BALLET.

LE PRINTEMPS.

Un Roy que l'Univers ad- mire, Se plaist dans cét heureux se- jour,

BASSE-CONTINUE.

Flore y va pour jamais établir son Empire, J'y con- duis sa brillante Cour.

BASSE-CONTINUE.

AIR.

Venez Bergers, venez Bergeres, Le Printemps & l'Amour vont combler vos de-

BASSE-CONTINUE:

PROLOGUE xj

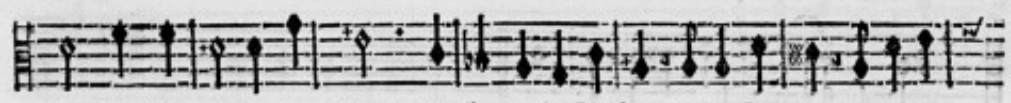

firs, L'un fait naître les Fleurs, & l'autre les Plaisirs. Venez Bergers, venez Ber-

BASSE-CONTINUE.

gers, Songez à menager de pretieux instans; Venez cueillir les Fleurs, elles

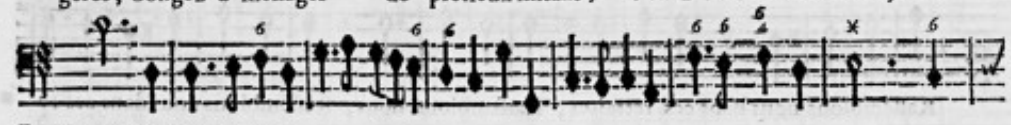

BASSE-CONTINUE.

font passa- geres, Profitez des plaisirs, ils durent peu de temps. Profi-

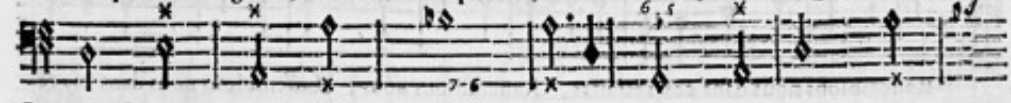

BASSE-CONTINUE.

xij ARETHUSE OU LA VENGEANCE DE L'AMOUR; BALLET.

tez des plaisirs, ils durent peu de temps.

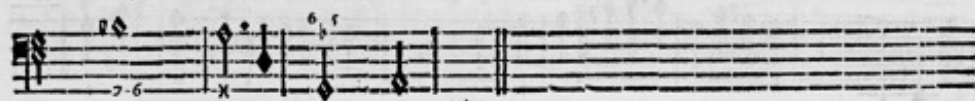

BASSE-CONTINUE.

CHOEUR DE BERGERS ET DE BERGERES.

Rassemblons nous dans ces retraites, Rassemblons nous, Rassemblons nous dans ces re-

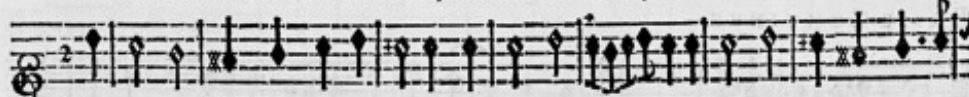

VIOLONS ET HAUT-BOIS.

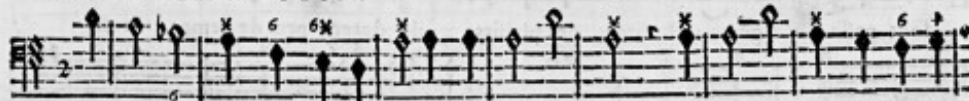

Rassemblons nous dans ces retraites, Rassemblons nous, Rassemblons nous dans ces re-

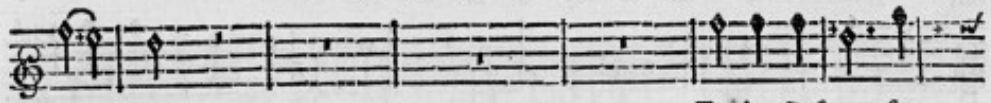

traites,

Tendres Oyseaux for-

HAUT-BOIS.

HAUT-BOIS.

traites. BASSON.

Tendres Oyseaux for-

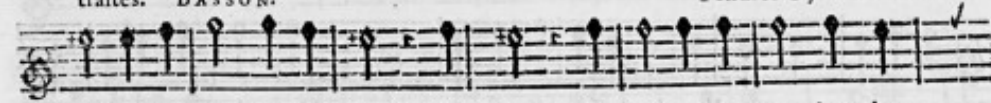

mez les concerts les plus doux; for- mez, formez les concerts les plus

mez les concerts les plus doux; for- mez, formez les concerts les plus

xiv ARETHUSE OU LA VENGEANCE DE L'AMOUR, BALLET.

doux, Nous chantons de l'Amour les at-

HAUT-BOIS.

HAUT-BOIS.

BASSON. doux, Nous chantons de l'Amour les at-

teintes se-crettes, Vous les ressentez comme nous. Nous chantons de l'Amour

teintes se-crettes, Vous les ressentez comme nous. Nous chantons de l'Amour

P R O L O G U E.

les atteintes secretes, Vous les ressentez comme nous. Rassemblons nous ,

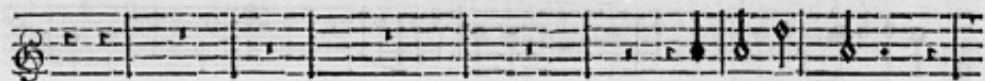

Rassemblons nous ,

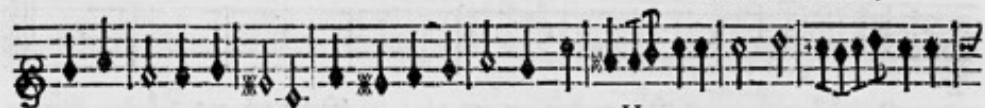

H A U T - B O I S.

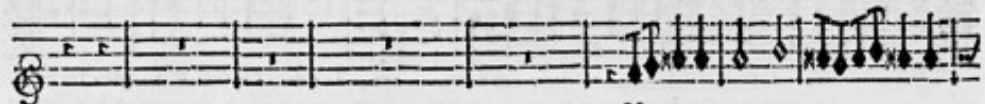

H A U T - B O I S.

les atteintes secretes, Vous les ressentez comme nous.

B A S S O N.

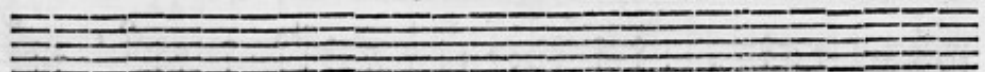

xvj ARETHUSE OU LA VENGEANCE DE L'AMOUR, BALLET.

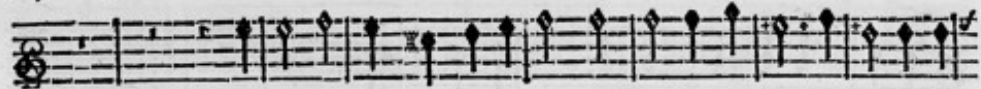

Rassemblons nous dans ces retrai- tes , Tendres Oyfeaux formez les con-

Tous.

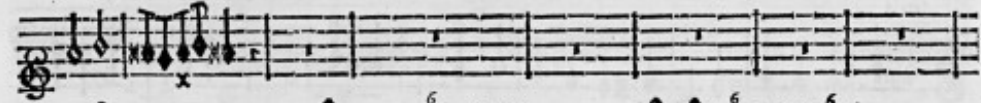

Rassemblons nous dans ces retrai- tes , Tendres Oyfeaux formez les con-

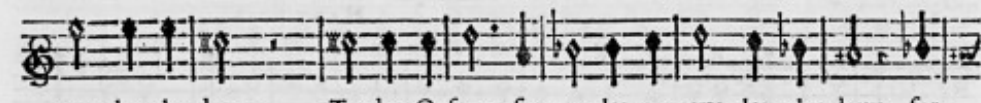

certs les plus doux. Tendres Oyfeaux formez les concerts les plus doux. for-

certs les plus doux. Tendres Oyfeaux formez les concerts les plus doux. for-

P R O L O G U E.

xvij

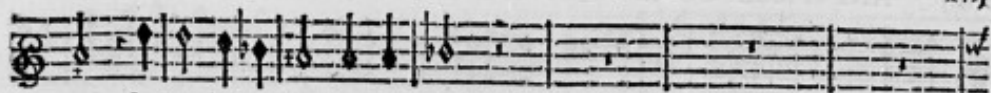

mez, formez les concerts les plus doux.

HAUT-BOIS.

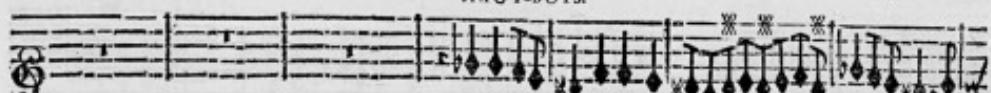

HAUT-BOIS.

mez, formez les concerts les plus doux.

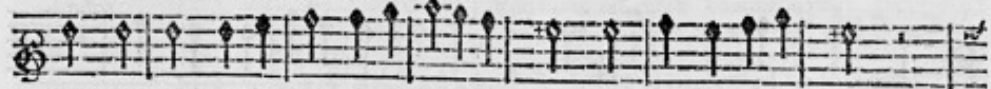

Nous chantons de l'Amour les atteintes se- cretes, Vous les ressen- tez,

Nous chantons de l'Amour les atteintes se- cretes, Vous les ressen- tez, G

xviii ARETHUSE OU LA VENGEANCE DE L'AMOUR, BALLET.

Vous les ressentez comme nous. Nous chantons de l'Amour les atteintes fe-
 cre-tes, Vous les ressen- tez, Vous les ressentez comme
 cre-tes, Vous les ressen- tez, Vous les ressentez comme

PROLOGUE.

nous.

Vous les ressentez comme nous.

HAUT-BOIS.

HAUT-BOIS.

BASSON.
nous.

Vous les ressentez comme nous.

1. AIR DES BERGERS.

ARETHUSE OU LA VENGEANCE DE L'AMOUR, BALLET.

HAUT-BOIS.

2. AIR DES BERGERS.

BASSON.

PROLOGUE.

UN BERGER.

Qu'importe, jeunes cœurs, que la vieillesse gronde, Dans de tendres ardeurs, Goûtez mil-

BASSE-CONTINUE.

le douceurs : Quand le flambeau du monde, S'est éteint dans l'Onde, Il renait à nos

BASSE-CONTINUE.

xxij ARETHUSE OU LA VENGEANCE DE L'AMOUR, BALLET.

yeux, Et n'en brille que mieux ; Mais celui de nos jours, Meurt pour toujours. Le temps nous

BASSE-CONTINUE.

presse, Donnons à la tendresse, Des momens si courts.

BASSE-CONTINUE.

On reprend l'Air des Haut-bois page xx. & celui par bemol tout de suite, page xix.

VIOLONS.

BASSE-CONTINUE.

P R O L O G U E.

xxiiij

LA NYMPHE DE LA SÈINE.

For rendre ce séjour plus beau, J'ay

BASSE-CONTINUE.

secu par un chemin nou- veau Conduire jusqu'i- cy mes On- des, La na-

BASSE-CONTINUE.

ture à leur cours s'oppoist vainement: Les Rochers orgueilleux, les Cavernes pro-

BASSE-CONTINUE.

xxiv ARETHUSE OU LA VENGEANCE DE L'AMOUR, BALLET.

fondes, Tout cède à mon empref- se- ment. VIOLONS.

BASSE-CONTINUE.

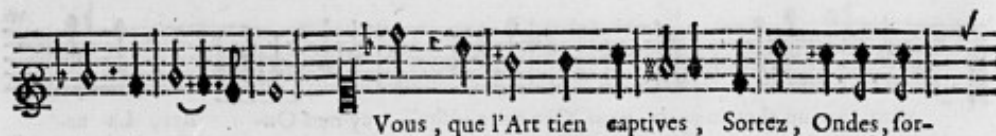

Vous, que l'Art tien eaptives, Sortez, Ondes, for-

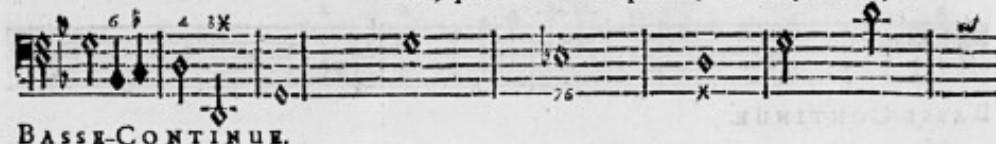

BASSE-CONTINUE.

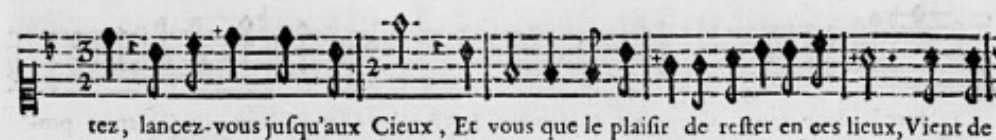

tez, lancez-vous jufqu'aux Cieux, Et vous que le plaifir de refter en ces lieux, Vient de

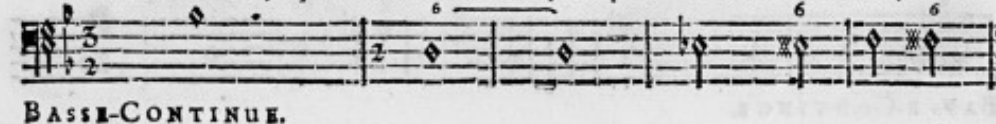

BASSE-CONTINUE.

P R O L O G U E.

rendre moins fugitives, Par de nouveaux objets, enchantez tous les yeux.

BASSE-CONTINUE.

VIOLONS.

BASSE-CONTINUE.

Sous cette rian- te ver- dure, Formez mille charmans ruiſ-seaux.

VIOLONS.

BASSE-CONTINUE:

d

xxvj ARETHUSE OU LA VENGEANCE DE L'AMOUR, BALLEt.

Coulez, & par un doux mur-mu- re, Répondez au

BASSE-CONTINUE.

chant des Oyseaux. VIOLONS. Recvil-

BASSE-CONTINUE.

lez les Echos de ces sombres bocages, Faites briller les fleurs le

BASSE-CONTINUE.

PROLOGUE.

xxvij

long de ces riva- ges. VIOLONS. Que l'on

BASSE-CONTINUE.

doute, en voyant ces lieux, Si ce n'est point icy la demeure des Dieux. VIOLONS.

BASSE-CONTINUE.

Que l'on doute en voyant ces lieux, Si ce n'est point i-

BASSE-CONTINUE.

xxviii ARETHUSE OU LA VENGEANCE DE L'AMOUR, BALET.

cy la demeure des Dieux. VIOLONS.

BASSE-CONTINUE.

LA SEINE ET LE PRINTEMPS.

LA SEINE.

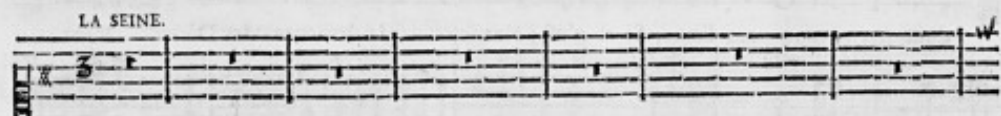

LE PRINTEMPS.

Secondez nos desseins, Zephirs faites éclore, Toutes les richesses de Flo-

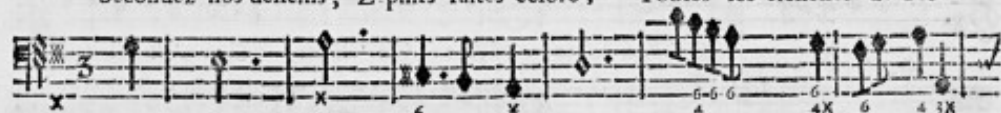

BASSE-CONTINUE.

P R O L O G U E.

xxix

T O U S D E U X.

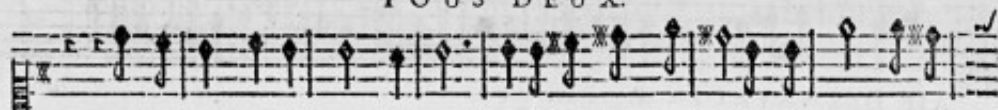

Que l'on doute, en voyant ces lieux, Si ce n'est point icy la demeure des

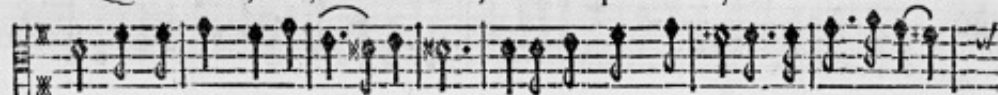

re. Que l'on doute, en voyant ces lieux, Si ce n'est point icy la demeure des

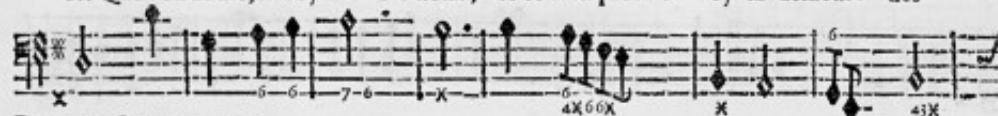

BASSE-CONTINUE.

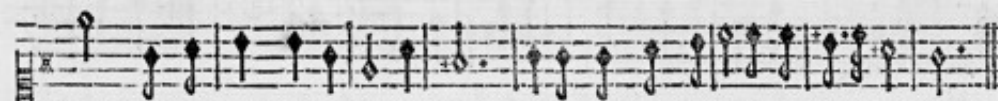

Dieux. Que l'on doute, en voyant ces lieux, Si ce n'est point icy la demeure des Dieux.

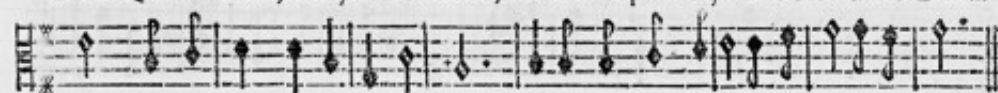

Dieux. Que l'on doute, en voyant ces lieux, Si ce n'est point icy la demeure des Dieux.

BASSE-CONTINUE.

xxx ARETHUSE OU LA VENGEANCE DE L'AMOUR, BALLEY.

Lentement.

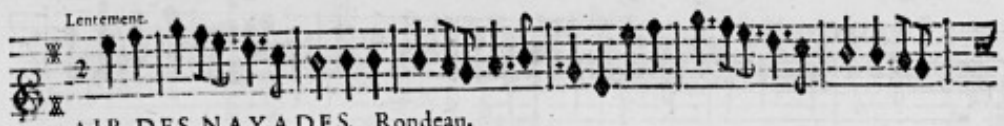

AIR DES NAYADES. Rondeau.

PROLOGUE

xxxj

xxxij ARETHUSE OU LA VENGEANCE DE L'AMOUR, BALLET.

LA NYMPHE DE LA SEINE.

Rondeau.

Que le cœur qui n'a point aimé, Aujourd'hui s'enflame & s'ûpire ! Que le

BASSE-CONTINUE.

cœur qui s'est enflamé, Suive encor l'amoureux Empire.

BASSE-CONTINUE.

Le Chœur des Nnyades repete le Rondeau.

Voicy la faison des beaux jours, Aux plus doux plaisirs tout conspire : Venez vous li-

BASSE-CONTINUE.

P R O L O G U E

vrer aux amours, c'est le Printemps qui les inspire. Que le

BASSE-CONTINUE.

Le Chœur des Nymphes rejete le Rondeau.

LA NYMPHE DE LA SEINE.

L'Amour sur l'émail de ces fleurs, Et sous ces tranquilles ombrages, Vient demander à

BASSE-CONTINUE.

tous les cœurs, Et des sôûpirs & des hommages. Que le

BASSE-CONTINUE

Le Chœur des Nymphes rejete le Rondeau.

Les Violons rejettent l'Air des Nymphes ty-devant page xxx.

xxxiv ARETHUSE OU LA VENGEANCE DE L'AMOUR, BALLET.

CANARIES.

PRELUDE.

PROLOGUE.

KXXV

LE PRINTEMPS.

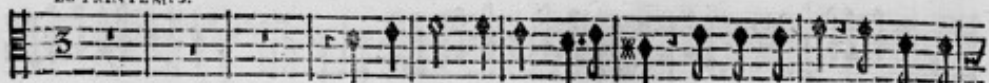

Par les dons les plus pretieux, Empressons-nous, rendons ces

BASSE CONTINUE.

lieux, Dignes de leur Auguste Mai- tre. Nôtre zele pour luy ne sçauroit trop pa-

BASSE-CONTINUE.

roître, Nous devons unir nos efforts: Puisse-t'il mille fois voir i- cy les thre-

BASSE-CONTINUE.

xxxvj ARETHUSE OU LA VENGEANCE DE L'AMOUR, BALLET.

BASSE-CONTINUE.

TOUS DEUX.

BASSE-CONTINUE.

P R O L O G U E.

xxxvij.

tre. Puisse - t'il mille fois, mille fois voir icy les threfors, Que le Printemps y

tre. Puisse - t'il mille fois voir icy les threfors, Que le Printemps y

BASSE-CONTINUE.

fait renai- tre.

fait renai- tre.

BASSE-CONTINUE.

xxxviii ARETHUSE OU LA VENGEANCE DE L'AMOUR, BALLET.

LA NYMPHE DE LA SEINE.

Qu'il partage à ja-

FLÛTES.

FLÛTES.

VIOLONS.

doux.

BASSE-CONTINUE.

P R O L O G U E.

xxxix

mais la puissance des Dieux, Qu'il commande aux mortels dans une paix pro-

fort. *doux.*

BASSE-CONTINUE.

21 ARETHUSE OU LA VENGEANCE DE L'AMOUR, BALLEY.

fon- de; Que les Dieux satisfaits de gouverner les Cieux, Se re-

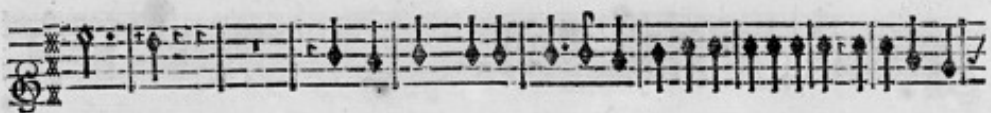

fort. doux.

BASSE-CONTINUE. doux,

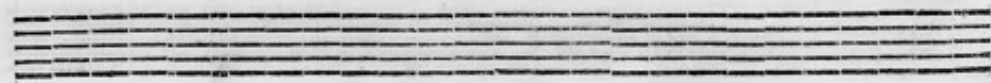
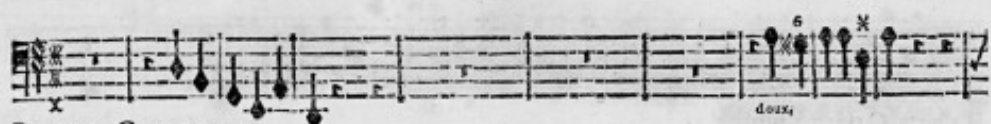

P R O L O G U E.

xlj

posent sur luy de l'Empire du monde. Que les Dieux satis-

- fat, doax.

6 6 7

BASSE-CONTINUE.

xlij ARETHUSE OU LA VENGEANCE DE L'AMOUR, BALLEt.

BASSE-CONTINUE.

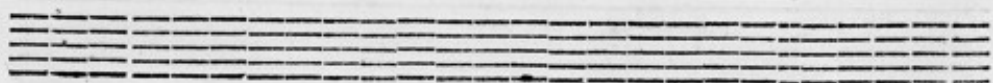

PROLOGUE.

xliij

po- sent sur luy de l'Empire du monde, de l'Empire du monde.

6 7 6 7 7 4 3

BASSE-CONTINUE.

xliv ARETHUSE OU LA VENGEANCE DE L'AMOUR, BALLET.

CHOEUR.

Qu'il partage à jamais la puissance des Dieux, Qu'il commande aux mortels dans u-

Qu'il partage à jamais la puissance des Dieux, Qu'il commande aux mortels dans u-

Qu'il partage à jamais la puissance des Dieux, Qu'il commande aux mortels dans u-

Qu'il partage à jamais la puissance des Dieux, Qu'il commande aux mortels dans u-

Qu'il partage à jamais la puissance des Dieux, Qu'il commande aux mortels dans u-

VIOLONS.

6 6 6 6 6 6 6 4

BASSE-CONTINUE.

P R O L O G U E.

ne paix profon- de; Que les Dieux satisfaits de gouverner les Cieux, Se re-

ne paix profon- de; Que les Dieux satisfaits de gouverner les Cieux, Se re-

ne paix profon- de; Que les Dieux satisfaits de gouverner les Cieux, Se re-

ne paix profon- de; Que les Dieux satisfaits de gouverner les Cieux, Se re-

ne paix profon- de; Que les Dieux satisfaits de gouverner les Cieux, Se re-

6 76 6

BASSE-CONTINUE.

posent sur luy de l'Empire du monde. Se re- po- sent, Se reposent sur

posent sur luy de l'Empire du monde. Se reposent sur luy, Se reposent sur

posent sur luy de l'Empire du monde. Se reposent sur luy, Se reposent sur

posent sur luy de l'Empire du monde. Se reposent sur

posent sur luy de l'Empire du monde. Se reposent sur

BASSE-CONTINUE.

P R O L O G U E.

xlviij

luy de l'Empire du monde. Se reposent sur luy de l'Empire du monde.

luy de l'Empire du monde. Se reposent sur luy de l'Empire du monde.

luy de l'Empire du monde. Se reposent sur luy de l'Empire du monde.

luy de l'Empire du monde. Se reposent sur luy de l'Empire du monde.

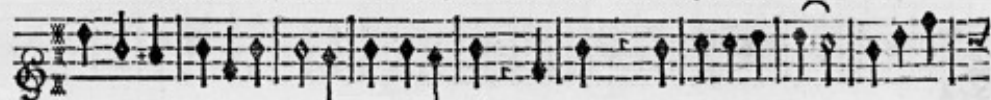

BASSE-CONTINUE.

xlviii ARETHUSE OU LA VENGEANCE DE L'AMOUR, BALLET.

Qu'il partage à jamais la puissance des Dieux ,

Qu'il partage à jamais la puissance des Dieux ,

Qu'il partage à jamais la puissance des Dieux ,

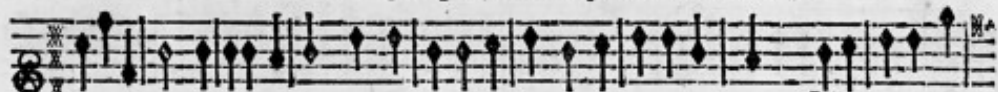

Tous.

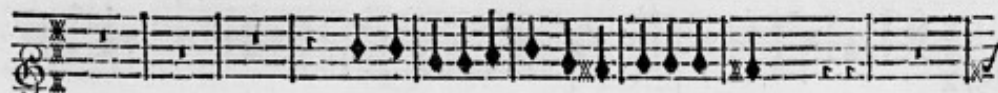

BASSE-CONTINUE.

P R O L O G U E.

xlix

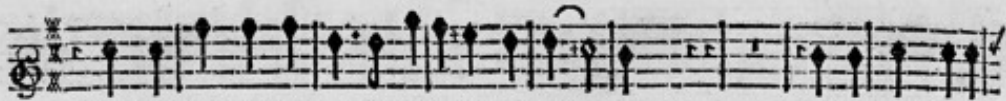

Qu'il commãde aux mortels dans une paix profon- de, Que les Dieux fais-

Qu'il commãde aux mortels dans une paix profon- de,

Qu'il commãde aux mortels dans une paix profon- de,

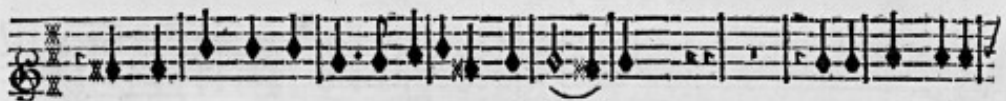

BASSE-CONTINUUM.

I ARETHUSE OU LA VENGEANCE DE L'AMOUR; BALLET.

BASSE-CONTINUE.

P R O L O G U E.

lj

Que les Dieux satisfaits de gouverner les Cieux, Se reposent sur luy de l'Empire du mon-

Que les Dieux satisfaits de gouverner les Cieux, Se reposent sur luy de l'Empire du mon-

Que les Dieux satisfaits de gouverner les Cieux, Se reposent sur luy de l'Empire du mon-

Que les Dieux satisfaits de gouverner les Cieux. Se reposent sur luy de l'Empire du mon-

BASSE-CONTINUE.

g ij

lij ARETHUSE OU LA VENGEANCE DE L'AMOUR, BALLET.

de. Qu'il partage à jamais la puissance des Dieux, Qu'il commande aux mor-

de. Qu'il partage à jamais la puissance des Dieux, Qu'il commande aux mor-

de. Qu'il partage à jamais la puissance des Dieux, Qu'il commande aux mor-

de. Qu'il partage à jamais la puissance des Dieux, Qu'il commande aux mor-

de. Qu'il partage à jamais la puissance des Dieux, Qu'il commande aux mor-

BASSE-CONTINUE.

P R O L O G U E.

liij

tels dans une paix profon- de; Que les Dieux satisfaits de gouverner les Cieux, Se re-

tels dans une paix profon- de; Que les Dieux satisfaits de gouverner les Cieux,

tels dans une paix profon- de; Que les Dieux satisfaits de gouverner les Cieux,

tels dans une paix profon- de; Que les Dieux satisfaits de gouverner les Cieux,

tels dans une paix profon- de; Que les Dieux satisfaits de gouverner les Cieux,

BASSE-CONTINUE.

6X 43X

po- sent, Se reposent sur luy de l'Empire du mon- de. Se re- po-

Se reposent sur luy, Se reposent sur luy de l'Empire du mon- de. Se reposent sur

Se reposent sur luy, Se reposent sur luy de l'Empire du mon- de.

Se reposent sur luy de l'Empire du mon- de.

BASSE-CONTINUER.

P R O L O G U E.

Iv

fent, Se reposent sur luy, Se reposent sur luy de l'Empire du monde.

luy, Se re- po- fent sur luy de l'Empire du monde.

Se reposent sur luy, Se reposent sur luy de l'Empire du monde.

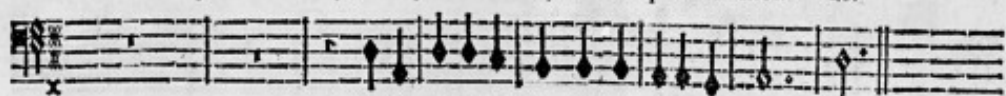

Se reposent sur luy de l'Empire du monde.

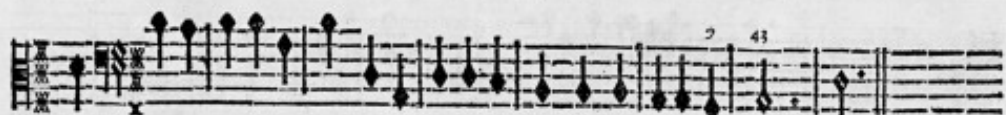

BASSE-CONTINUE.

47j ARETHUSE OU LA VENGEANCE DE L'AMOUR, BALLET. P.

LA SEINE.

D'une Nympe des Eaux retraçons les amours, Du pouvoir de Diane implorant le fe-

BASSE-CONTINUE.

cours, Arethuse aux En- fers, sous l'Onde & sur la Terre, Chercha d'inutiles dé-

BASSE-CONTINUE.

tours; L'Amour qui la suivoit toujours, Luy declara par tout la guer- re.

BASSE-CONTINUE.

On reprend l'Ouverture, page j.
FIN DU PROLOGUE.

Changement de la premiere Scene du Troisième Acte page 148. depuis le premier Recit
 jusqu'au Duo Brûlons de la plus belle flâme, de la seconde Scene page 178

DIANE

En vain j'ay d'Arethuse embrassé la deffense, Le Dieu que je bravois

Tour.

BASSE CONTINUE

vient de punir mon cœur; Des mépris de la Nympe & de ma resistan- ce, L'aimable Endimi-

BASSE CONTINUE.

on s'est rendu mon vainqueur; Je dois toujours fuir sa presence, Si je veux ca-

BASSE-CONTINUE.

cher ma lan- gueur. Je dois toujours fuir sa presence, Si je veux cacher ma lan-

BASSE-CONTINUE.

gueur. Que vois-je! c'est luy qui s'a-

fort. FLÛTES. Tous. *doux.*

BASSE-CONTINUE.

vance.. Fuyons... mais la fierté m'en fait en vain la loy; A quoy sert l'effort que je

BASSE-CONTINUE.

tente; Ah! je sens malgré moy Et l'Amour triomphant, & la Fierté mouran-

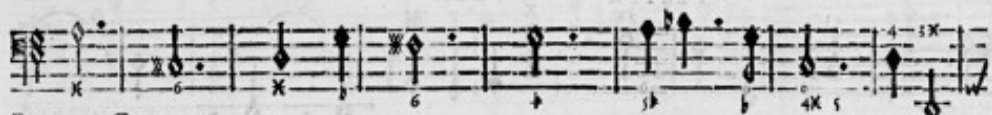

BASSE-CONTINUE.

te Ah! je sens malgré moy Et l'Amour triomphant & la Fierté mouran- te.

BASSE-CONTINUE.

SCENE SECONDE.

Lentement. ENDIMION, DIANE à part.

VIOLONS.

AH! que c'est un tourment affreux, D'ay-

BASSE-CONTINUE.

mer sans espoir d'être heureux! Mon cœur adore une immor- telle,

BASSE-CONTINUE.

Il n'apartient qu'aux Dieux de vivre sous sa loy; Doit-elle s'oublier pour moy Quand l'A-

BASSE-CONTINUE.

mour me contraint à m'oublier pour elle. Ah! que c'est un tourment af-

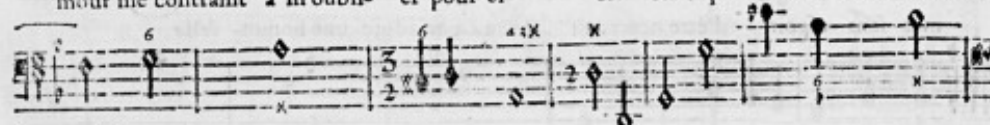

BASSE-CONTINUE.

freux, D'aimer sans espoir d'estre heu- reux! Vous détournez vos pas? Je

DIANE. ENDIM.

crains que ma presence Ne vous offense dans ces lieux. Je cherchois de ce

BASSE-CONTINUE.

bois la paix & le silence. Vous venez de l'A- mour y braver la puissa- ce.

BASSE-CONTINUE. ENDIMION.

BASSE-CONTINUE.

DIANE. ENDIMION. DIANE. ENDIMION.

Ah! c'est le plus cruel des Dieux! Qu'il est à craindre dans vos yeux. Qu'entés-je! Qu'ay-je

BASSE-CONTINUE.

fait... que dis-je... temeraire... Mon amour malgré moy vient de se décou-

BASSE-CONTINUE.

DIANE. ENDIMION.

vir. Quoy ne craignez-vous point ma trop juste colere: Je ne cherche plus qu'à mou-

BASSE-CONTINUE.

rir. Que ma mort déplorable Aux mortels trop audacieux Donne un exemple memo-

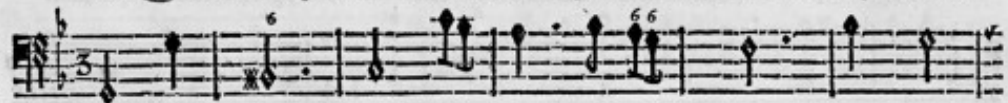

BASSE-CONTINUE.

DIANE à part.

ENDIMION.

nable, Du respect que l'on doit aux Dieux. Quel est mon trouble he- las! Mon a-

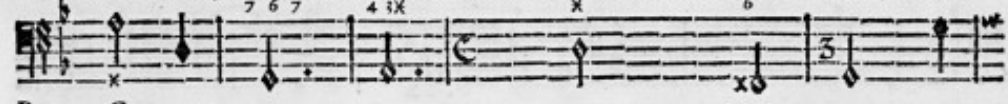

BASSE CONTINUE.

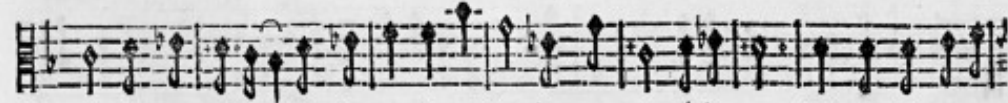

mour vous outrage, Vous devez m'accabler d'un courroux éclatant: Loin de m'en repen-

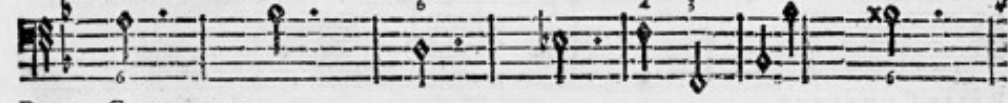

BASSE-CONTINUE.

tir, je sens qu'à chaque instant, Je vous offense davantage. Ordonnez de mon

BASSE-CONTINUE.

fort, Mon amour vous irrite & je cours à la mort. Arrêtez... ah! faut-il luy mon-

BASSE-CONTINUE.

trer ma foiblesse! Arrêtez, à vos jours Diane s'interresse. Par un songe trom-

BASSE-CONTINUE.

DIANE.

peur ne suis-je point flaté! Non, je ne sçauois plus vous cacher votre gloire, L'A-

BASSE-CONTINUE.

ENDIMION. DIANE. AIR.

mour désarme ma fier- té. Pour un mortel le puis-je croire! Quand l'A-

BASSE-CONTINUE.

mour veut unir les cœurs, Il n'a point égard aux grandeurs, Il veut seulement qu'ô soupi-

BASSE-CONTINUE.

re: re: Il égale les cœurs qui se laissent charmer, Et celuy qui sçait mieux ay-

BASSE-CONTINUE.

mer, Est le plus grand dans son Empi- re. Il é- re. Ah! je puis me fla-

BASSE CONTINUE.

ter du fort le plus heu- reux. Aïmons-nous à jamais. Formons les plus beaux nœuds.

BASSE-CONTINUE.

I

A R E T H U S E
OU LA VENGEANCE DE L'AMOUR,
B A L L E T.

A C T E P R E M I E R.

L E S E N F E R S.

Le Theatre dans l'obscurité represente les Avenües des Enfers.

S C E N E P R E M I E R E.

ALPHEE, seul.

VIOLONS ET HAUT-BOIS.

BASSONS.

BASSE DE VIOLON ET CONTINUE.

2 ARETHUSE OU LA VENGEANCE DE L'AMOUR, BALLET.

ACTE PREMIER. SCENE I.

3

ALPHEE.

Quel trouble me saisit sur ces fatales rives! Quelle nuit! quel ef-

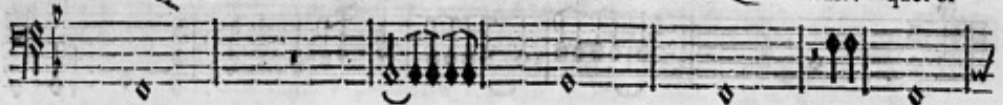

BASSE-CONTINUE.

BASSE-CONTINUE.

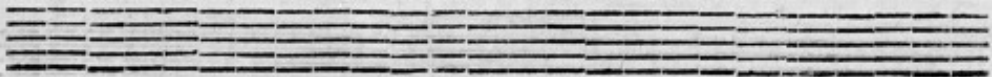
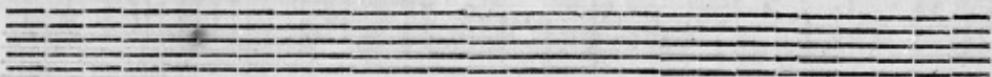

4 ARETHUSE OU LA VENGEANCE DE L'AMOUR, BALLET.

froy regne de toutes parts! Je ne voy que Monstres é- parts! Et je n'en-

BASSE-CONTINUË.

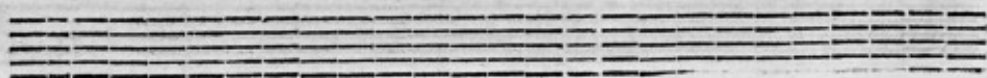
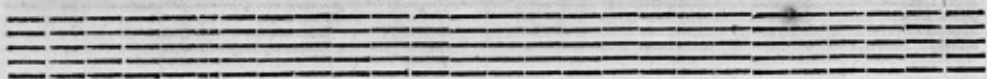

ACTE PREMIER. SCENE I.

5

tens que voix plainti- ves ! Que d'Abimes ouverts s'offrent à mes re-

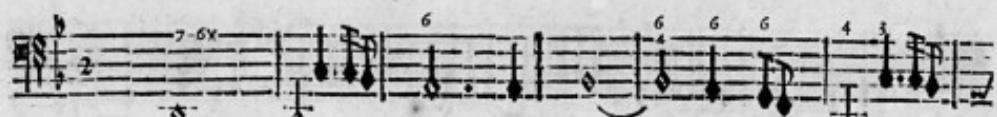

BASSE-CONTINUE.

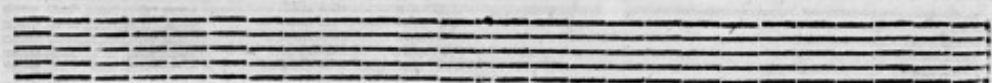
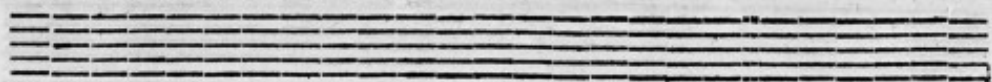

ARETHUSE OU LA VENGEANCE DE L'AMOUR, BALLET.

Fort.

gards : O malheureux Al- phée, à quoy sert ta con-

6 6 6 5 6 6

BASSE-CONTINUE.

ACTE PREMIER. SCENE I.

7

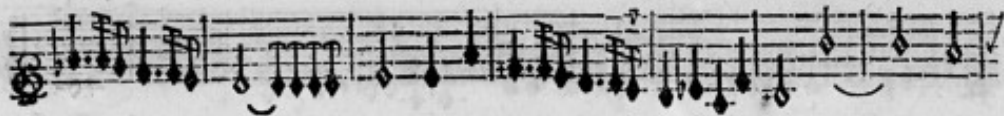

stance? Jusqu'au fond des Enfers, Arethuse te fuit; Diane contre

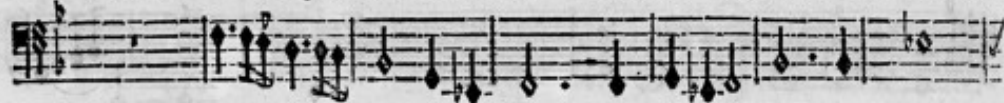

BASSE-CONTINUE.

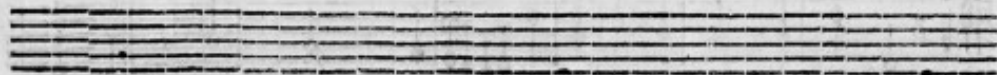
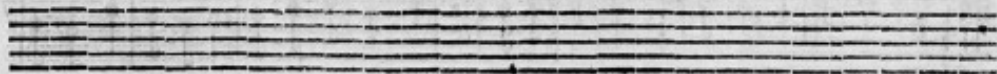

ARETHUSE OU LA VENGEANCE DE L'AMOUR, BALLET.

toy prend toujours sa défense, Sur ces terribles bords quel espoir te conduit!

BASSE-CONTINUE.

Amour, c'est ta voix qui m'appelle, Fais-moy revoir encor cette Nymphe cru-

BASSE-CONTINUE.

ACTE PREMIER. SCENE I.

9

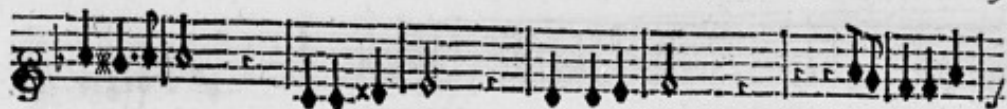

el- le : Toute Ingratte qu'elle est un regard de ses yeux, Me rendra le séjour de la

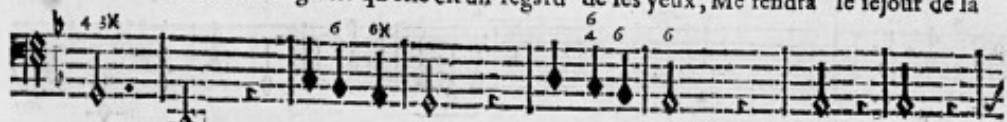

BASSE-CONTINUE.

nuit éter- nelle, Plus char- mant que les Cieux. Toute Ingratte qu'elle est un re-

BASSE-CONTINUE.

ARETHUSE OU LA VENGEANCE DE L'AMOUR, BALLET.

gard de ses yeux, Me rendra le séjour de la nuit éternelle, Plus charmant que les Cieux.

BASSE-CONTINUE.

HAUT-BOIS.

VIOLONS.

HAUT-B VIOLONS. HAUT-B Tous.

HAUT-BOIS.

BASSONS.

BASSONS.

VIOLONS.

BASSONS. VIOLONS. BASSONS. Tous.

ACTE PREMIER. SCENE I.

HAUT BOIS.

HAUT BOIS.

Tout flatte mon espoir....

par tout sur ce ri- vage Un nouveau

BASSON.

Empty musical staff consisting of five lines.

ARETHUSE OU LA VENGEANCE DE L'AMOUR, BALLET.

ACTE PREMIER. SCENE I.

HAUT-BOIS.

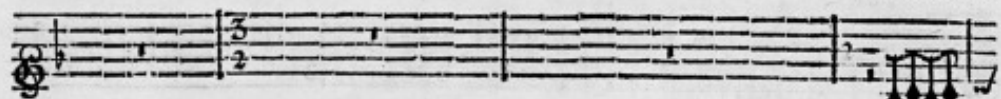

HAUT-BOIS.

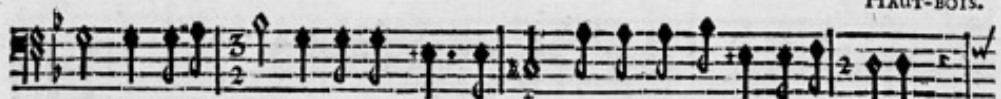

Monstres furi- eux que le noir Stix produit, N'en deffendent plus le pas- sage.

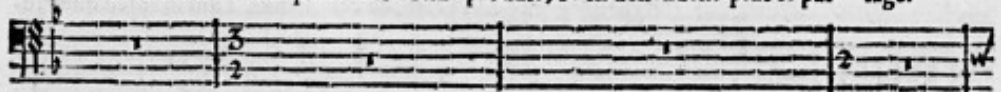

BASSE-CONTINUE.

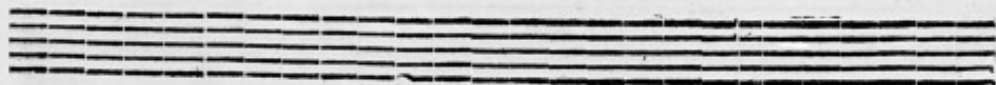

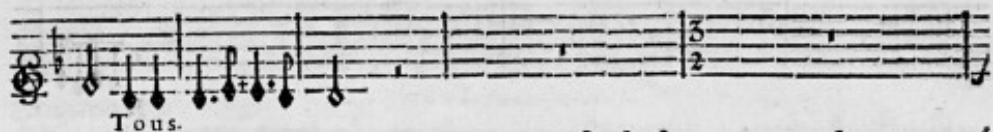
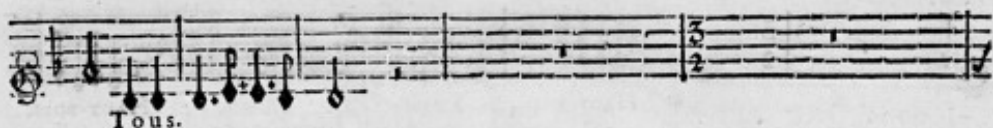

Ce changement & l'éclat de ces lieux, Tout m'apréd que Plu-

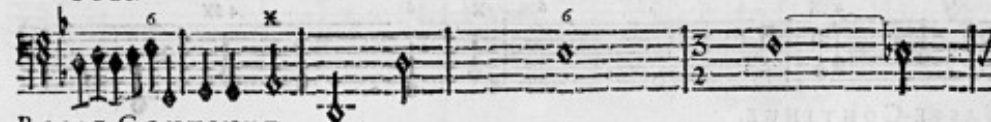
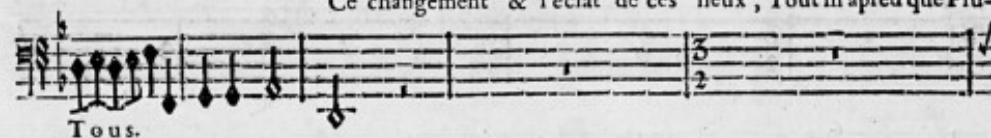

BASSE-CONTINUE.

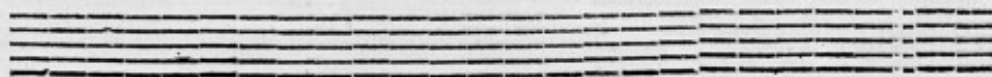

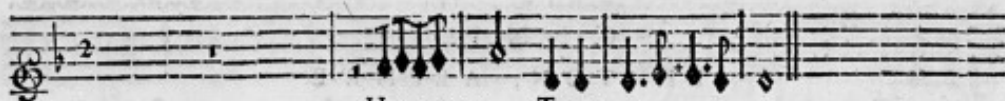

HAUT-BOIS. Tous.

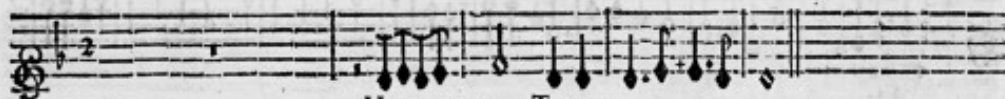

HAUT-BOIS. Tous.

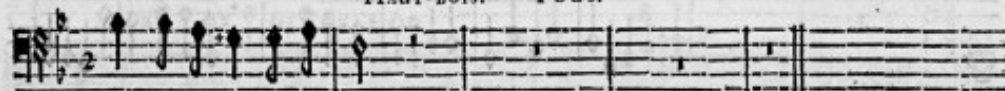

ton va paroître à mes yeux.

Tous.

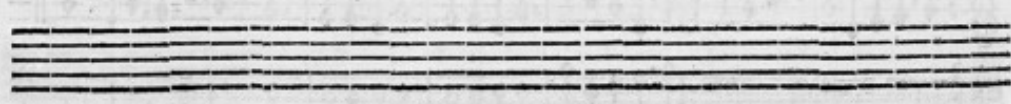

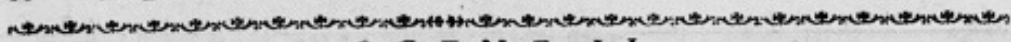

SCENE I.

PLUTON, ALPHEE.

Tout.

PRELUDE.

Tout.

PRELUDE.

Tout.

PRELUDE.

ACTE PREMIER SCENE II.

17

ALPHE'E.

Puissant Dieu des Enfers, Monarque redoutable, Pardonnez mon audace à mon

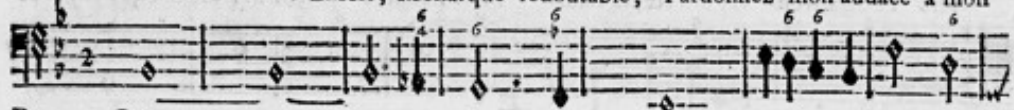

BASSE-CONTINUE.

fort deplorable: Le Dieu dont je porte les fers, M'a guidé sur ces bords ter-

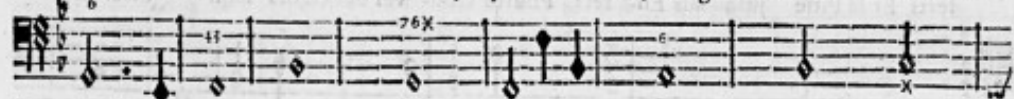

BASSE-CONTINUE.

ribles, Ecou- tez seulement les maux que j'ay soufferts, Et la Pitié jusqu'aux En-

BASSE-CONTINUE.

fers Pourra trou- ver des cœurs sensi- bles. Ecoûtez seulement les maux que j'ay soufferts

BASSE-CONTINUE.

fers Et la Pitié jusqu'aux En- fers Pourra trou- ver des cœurs sensi- bles. Ce

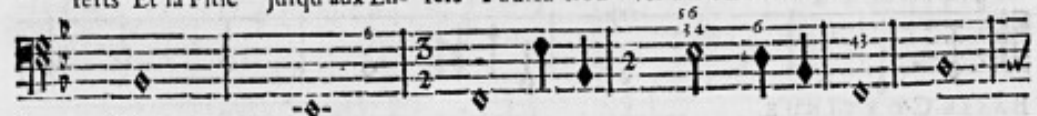

BASSE-CONTINUE.

n'est qu'en renonçant au jour, Qu'un Mortel peut paroître en cet affreux sé-

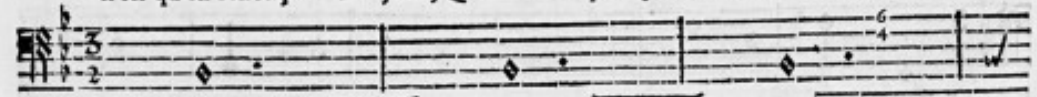

BASSE-CONTINUE.

ACTE PREMIER. SCENE II.

19

jour. Le Cocyte & le Stix sur ces rivages sombres, Ne laissent passer que les Ombres.

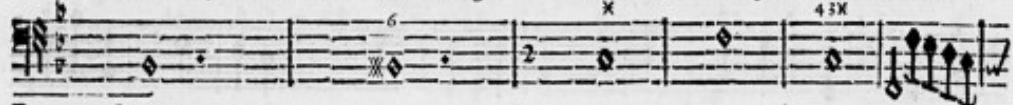

BASSE-CONTINUE.

DOUX.

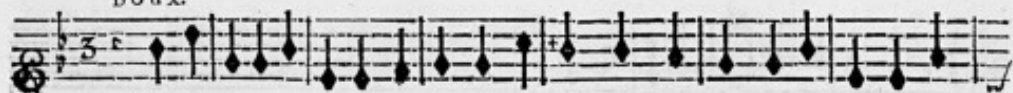

VIOLONS.

Un supplice cruel eut fuivy ton effort, Mais tout doit te soumettre à l'A-

mour qui t'a- mei- ne: Il triomphe des loix du Sort, Et me rend sensible à sa

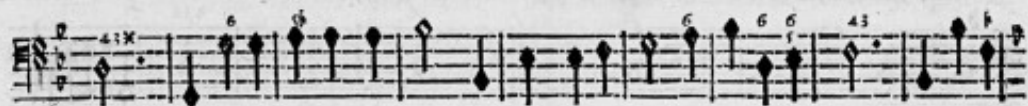
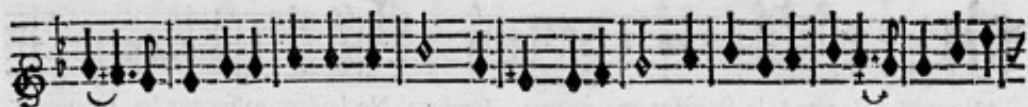

pei- ne. Il triomphe des loix du Sort, Et me rend sensible à ta pei- ne. Et me

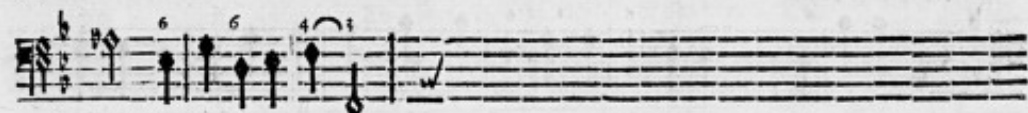
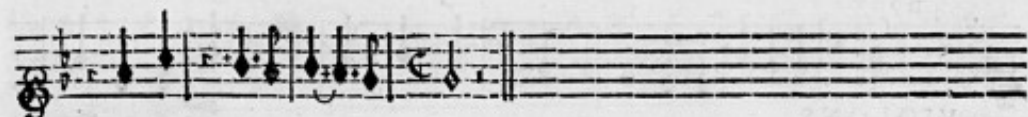

rend sensible à ta pei-

ne. Abandonne ton ame au plus charmant es- poir : Diane sur ces bords a conduit Are-

BASSE-CONTINUE.

ACTE PREMIER. SCENE II.

21

thuse, Dans ces lieux je viés de la voir, Ton effort est trop juste & sa beauté t'ex- cu- se.

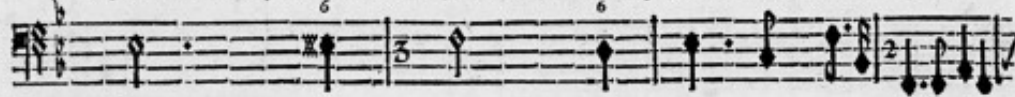

BASSE-CONTINUE.

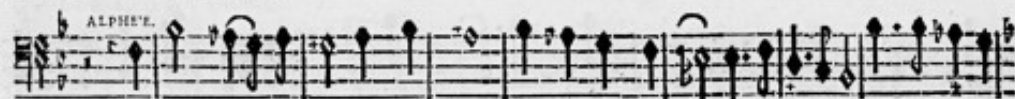

En vain je gemis sous sa loy, Rien ne peut fléchir l'Inhumaine; Vous pouvez ju-

BASSE-CONTINUE.

ger de ma peine, Vous avez ay- mé comme moy. Vous pouvez juger de ma peine,

BASSE-CONTINUE.

ARETHUSE OU LA VENGEANCE DE L'AMOUR, BALLET.

PLUTON.

Vous avez aimé comme moy. L'objet qui ma char- mé fût long-temps infen-

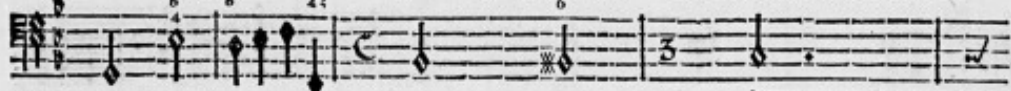

BASSE-CONTINUE.

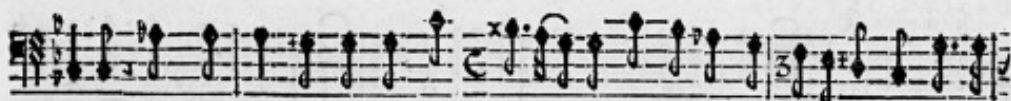

fible, Mais l'Amour trouve tout pos- sible : L'Himen va nous u- nir du pl^o charmant li-

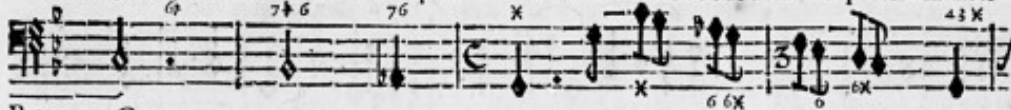

BASSE-CONTINUE.

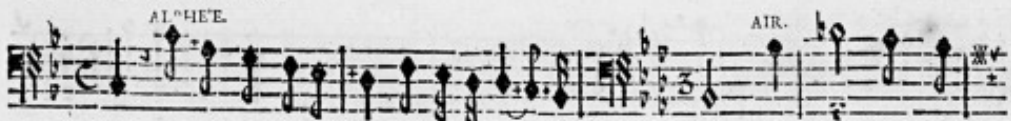

en. Helas ! que vôtre fort est différent du mien ! Le Dieu qui nous

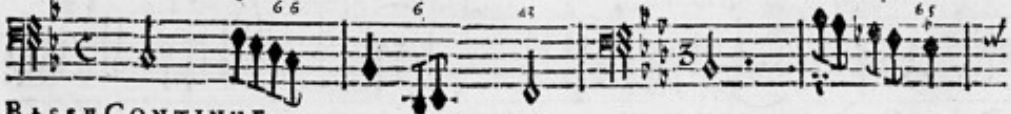

BASSE-CONTINUE.

ACTE PREMIER. SCENE II.

23

tient dans les chaînes, Ne traite pas également nos cœurs: Le

BASSE-CONTINUE.

cœurs: Vous n'en goûtez que les douceurs, Et je n'en ressens que les pei-

BASSE-CONTINUE.

nes. Vous n'en goûtes. Après mille rigueurs l'Amour comble mes

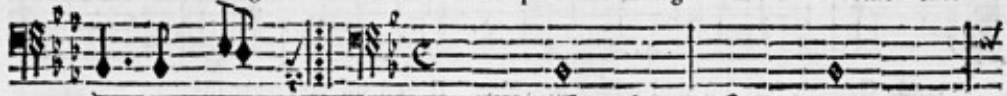

BASSE-CONTINUE.

vœux; Imite ma constance, espere un sort heureux.

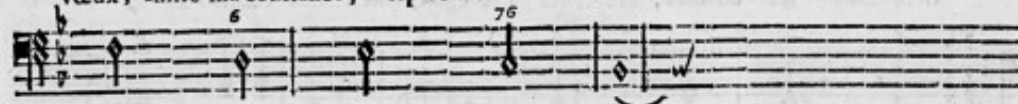

BASSE-CONTINUE.

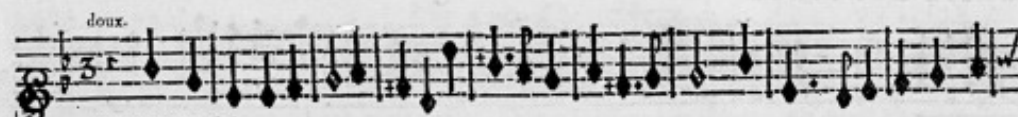

VIOLONS.

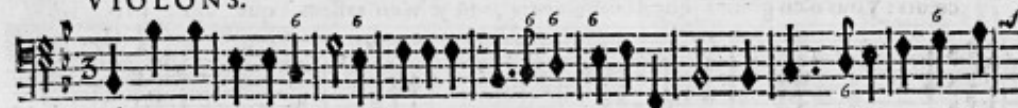

Pour fléchir un objet severe, Il est un favorable instant. Un cœur fidelle qui l'at-

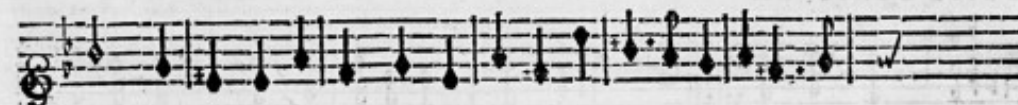

tend, Connoit tôt où tard que pour plaire, Il est un favorable in-

ACTE PREMIER. SCENE II.
PLUTON ET ALPHE'E.

25

VIOLONS.

HAUT-BOIS.
ALPHE'E.

Amour, charmant vainqueur, si- gnale ta puis- sance.

PLUTON.

Amour, charmat vain-

BASSONS.

BASSE DE VIOLON ET CONTINUE.

BASSE DE VIOLON ET CONTINUE.

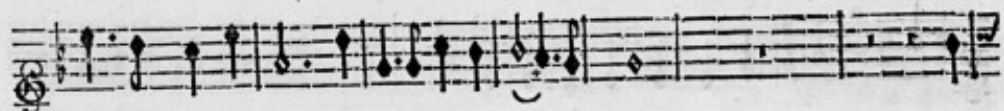

mour, charmant vainqueur, si- gnale ta puis- san- ce. Des cœurs que tu soumets viens cõ-

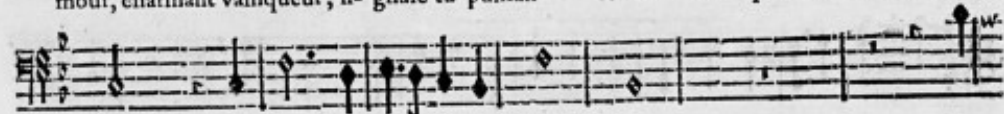

queur, Amour, si- gnale ta puis- fan- ce. Des

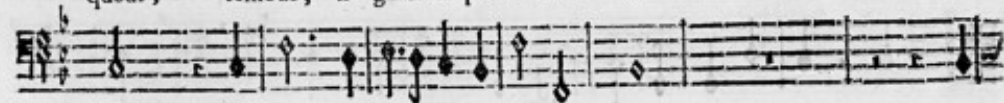

BASSE DE VIOLON ET CONTINUE.

ARETHUSE OU LA VENGEANCE DE L'AMOUR, BALLET.

bler les de- firs; viens combler les desirs :

ceurs que tu fôûmets viens combler les desirs : Recompense leurs foins, couronne leur con-

BASSE DE VIOLON ET CONTINUË.

ACTE PREMIER. SCENE II.

29

Fais ta gloi- re de leurs plai-
 stan- ce. Fais ta gloi- re de leurs plai-

BASSE DE VIOLON ET CONTINUE.

BASSE DE VIOLON ET CONTINUË.

Fais ta gloi- re de
 re de leurs plai- sirs. Fais ta gloi- re de

BASSE DE VIOLON ET CONTINUE.

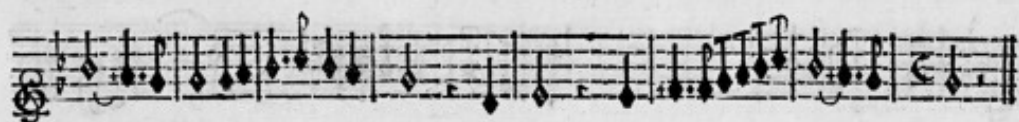

leurs plai- sirs. Fais ta gloi- re de leurs plai- sirs.

leurs plai- sirs. Fais ta gloi- re de leurs plai-

BASSE DE VIOLON ET CONTINUE.

ACTE PREMIER. SCENE II.

33

firs. L'objet de ton a- mour vient partager les charmes Des Jeux que no^s al-

BASSE-CONTINUE.

lons celebrer en ces lieux, Ta presence pour- roit augmenter ses allarmes, Il

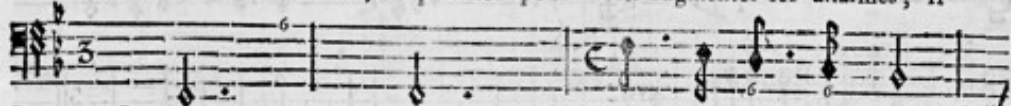

BASSE-CONTINUE.

faut pour quelque temps te cacher à ses yeux.

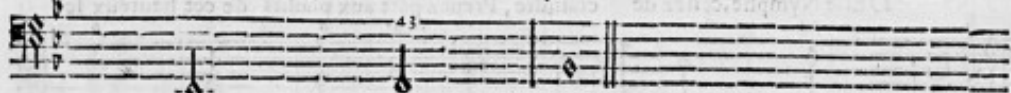

BASSE-CONTINUE.

SCENE III.

PLUTON, PROSERPINE, ARETHUSE. Suivans de Pluton, Suivantes de Proserpine.

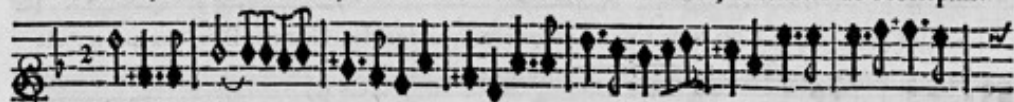

PRELUDE.

PROSERPINE à Arethuse.

Belle Nymphé, cessez de craindre, Prenez part aux plaisirs de cét heureux fé-

BASSE CONTINUE.

ACTE PREMIER. SCENE III.

35

ARET MUSE.

jour? Helas! à quel ef- fort voulez-vous me contraindre! Je fuy tout ce qui

BASSE-CONTINUE.

PROSERPINE.

AIR.

peut me parler de l'Amour! Non, il n'est pas possible De résister long-

BASSE-CONTINUE.

temps à l'amoureuse loy: Non, loy: J'étois comme vous insensible, Vous se-

BASSE-CONTINUE.

E ij

rez quelque jour sen- sible comme moy. J'é- moy. Voyez nos Jeux : quittez

BASSE-CONTINUE.

cette rigueur ex- trême. Un doux Hymen s'a- prête à combler nos desirs ; Vôtre pre-

BASSE CONTINUE.

fence & les beaux yeux que j'ay- me, Vont faire naître les Plaisirs.

BASSE-CONTINUE.

ACTE PREMIER. SCENE IV.

37

SCENE IV.

PLUTON, PROSERPINE, ARETHUSE, & les Habitans des Enfers.

Lentement.

MARCHE des Habitans des Enfers.

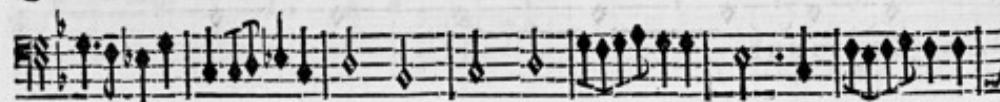

98 ARETHUSE OU LA VENGEANCE DE L'AMOUR, BALLET.

VIOLONS. This staff continues the melodic line from the first staff. It includes dynamic markings: *doux.* (soft) and *fort.* (loud). The notation includes various note values and rests.

Sejour aux Mortels redoutable,

Sombres bords destinez aux vengeances des Dieux ,

BASSE-CONTINUE.

Cessez en ce moment de montrer à nos yeux, Ce que vous avez d'effroya-

BASSE-CONTINUE.

ARETHUSE OU LA VENGEANCE DE L'AMOUR, BALLET.

fort. doux.

ble. Que votre horreur se change en un éclat pom-

BASSE-CONTINUE.

peux, Que l'on ne parle plus de ces cruelles flâmes, Qui ren-

BASSE-CONTINUE.

ACTE PREMIER. SCENE IV.

41

doient mon Empire af- freux , Que l'on n'y parle que des feux

BASSE-CONTINUE.

Dont l'Amour embrase nos a- mes. Que l'on n'y parle que des feux

BASSE-CONTINUE. F

Dont l'Amour embrase nos a mes.

Il regne dans mon

BASSE-CONTINUE.

cœur, qu'il regne dans ma Cour; Que l'on ne porte icy que ses plus dou- ces chaî-

BASSE-CONTINUE.

nes: Que les tourmens de ce séjour, Ne soient que d'amoureuses pei- nes. Que les tour-

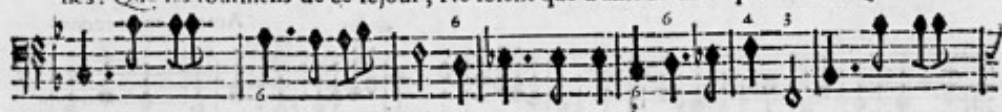

BASSE-CONTINUE.

mens de ce séjour, Ne soient que d'amoureuses pei- nes.

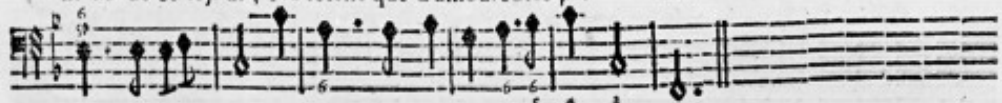

BASSE-CONTINUE.

C H O E U R.

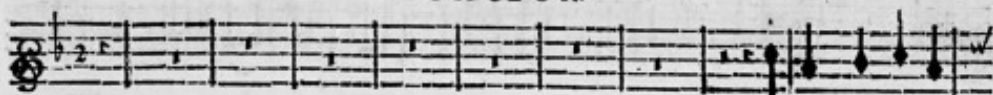

Amour, tout recon-

Amour, tout recon-

VIOLONS.

BASSONS.

BASSE DE VIOLON ET CONTINUE.

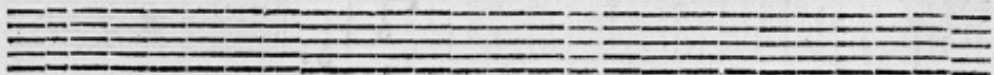

ACTE PREMIER. SCENE I V.

45

noît ton pouvoir glorieux , Fais briller ton flambeau dans ces Royaumes

noît ton pouvoir glorieux , Fais briller ton flambeau dans ces Royaumes

BASSE DE VIOLON ET CONTINUE.

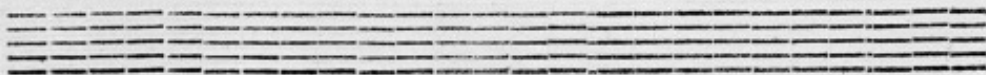

46 ARETHUSE OU LA VENGEANCE DE L'AMOUR, BALLET.

BASSE DE VIOLON ET CONTINUE.

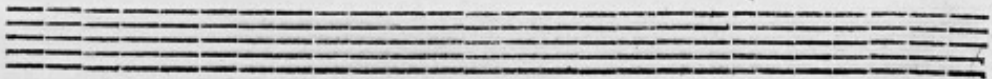

ACTE PREMIER. SCENE I V.

47

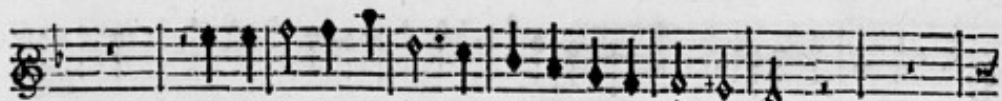

Fais briller ton flambeau dans ces Royaumes som- bres.

Fais briller ton flambeau dans ces Royaumes som- bres.

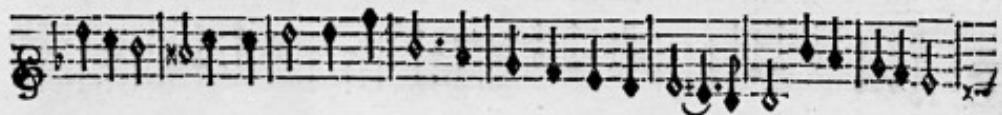

BASSE DE VIOLON ET CONTINUE.

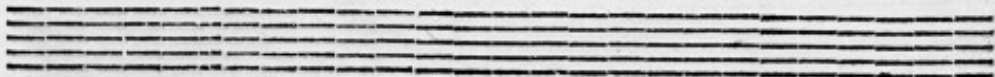

ARETHUSE OU LA VENGEANCE DE L'AMOUR, BALLET.

Tu soumets à tes loix les hommes & les Dieux, Triomphe encor Triomphe en-

Tu soumets à tes loix les hommes & les Dieux, Triomphe encor, Triomphe en-

BASSE DE VIOLON ET CONTINUE.

ACTE PREMIER. SCENE IV.

49

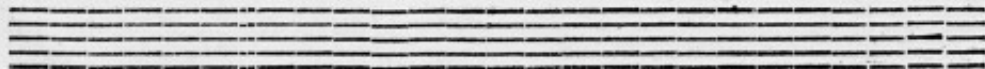
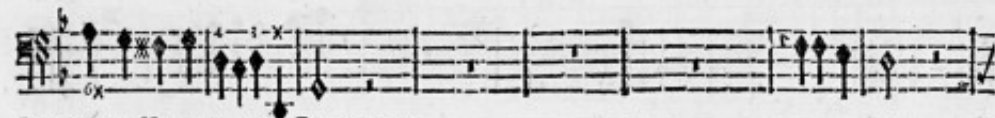
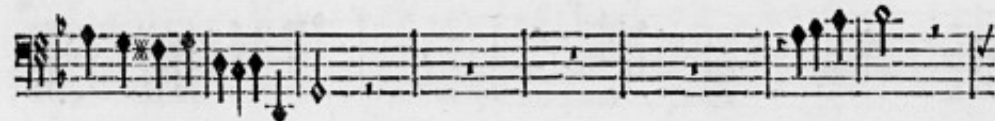
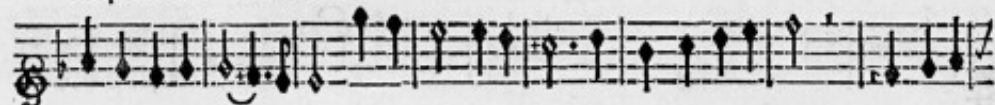
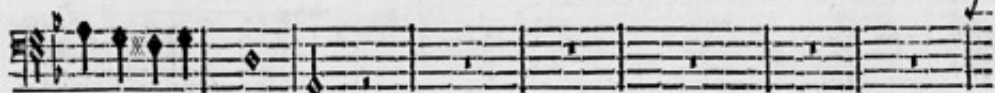

ARETHUSE OU LA VENGEANCE DE L'AMOUR, BALLEY.

cor, Triomphe encor, Triomphe encor parmi les Om- bres. Tu fôûmets, Tu fôû-

Tu fôûmets à tes loix, Tu fôû-

BASSE DE VIOLON ET CONTINUE.

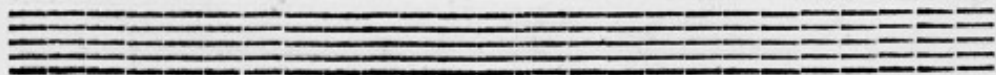

ACTE PREMIER. SCENE IV.

51

mets à tes loix les hommes & les Dieux, Triomphe encor, Triomphe en-

mets à tes loix les hommes & les Dieux, Triomphe encor, Triomphe en-

BASSE DE VIOLON ET CONTINUE.

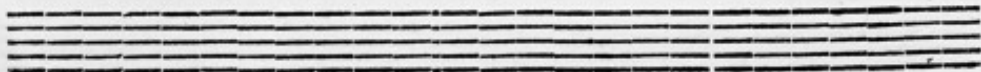

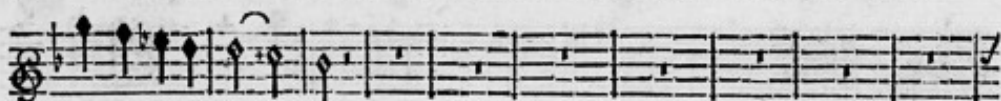

cor parmi les Om- bres.

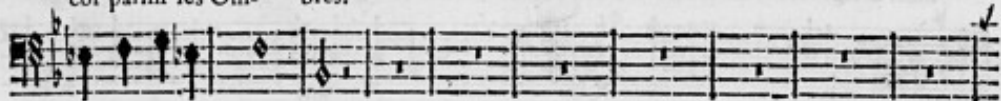

cor parmi les Om- bres.

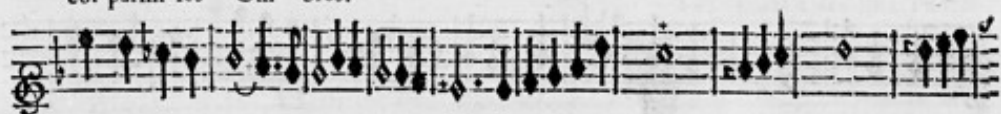

BASSE DE VIOLON ET CONTINUE.

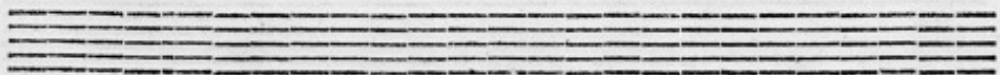

Amour, tout reconnoit ton pouvoir glorieux, Fais bril-

Amour, tout reconnoit ton pouvoir glorieux,

BASSE DE VIOLON ET CONTINUE.

54 ARETHUSE OU LA VENGEANCE DE L'AMOUR, BALLET.

ler ton flambeau dans ces Royaumes sombres ; Tu soûmets, Tu soûmets à tes loix les
Tu soûmets à tes loix, Tu soûmets à tes loix les

BASSE DE VIOLON ET CONTINUE.

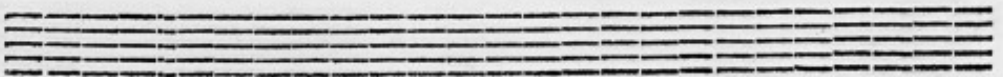

ACTE PREMIER. SCENE IV.

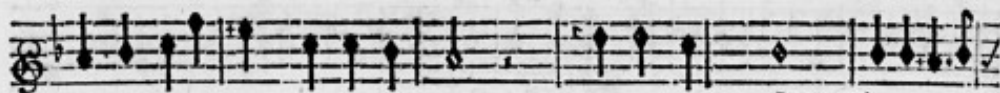

hommes & les Dieux, Triomphe encor, Triomphe encor parmi les

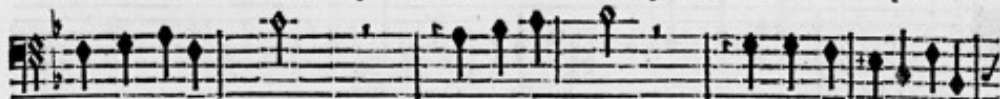

hommes & les Dieux, Triomphe encor, Triomphe encor parmi les

BASSE DE VIOLON ET CONTINUE.

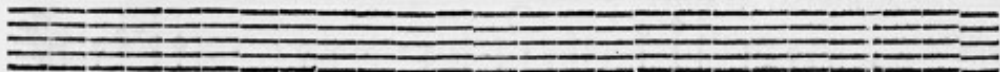

ARETHUSE OU LA VENGEANCE DE L'AMOUR, BALLET.

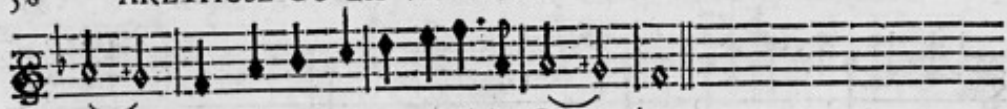

Om- bres. Triomphe encor parmi les Om- bres.

Om- bres. Triomphe encor parmi les Om- bres.

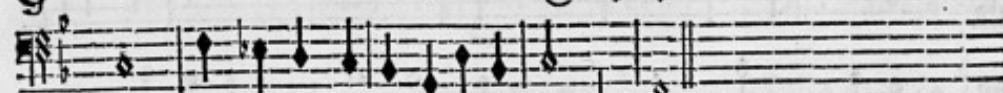
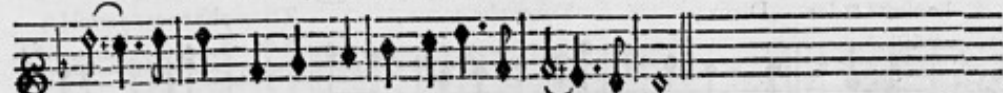

BASSE DE VIOLON ET CONTINUE.

AIR DES HABITANS DES ENFERS.

Tous
AIR DES OMBRES HEUREUSES.
FLUTES.

FLUTES.

Tous.

FLUTES.

FLUTES.

FLUTES.

Tout.

CHOEURS

Rondeau

Que de ces lieux La douceur est extrême, Tout plaît aux yeux Si-tôt que le cœur aime.

Que de ces lieux La douceur est extrême, Tout plaît aux yeux Si-tôt que le cœur aime.

L'affreuse nuit N'a rien qui nous allarme, L'Amour nous fuit Avec luy tout nous charme.

L'affreuse nuit N'a rien qui nous allarme, L'Amour nous fuit Avec luy tout nous charme.

On reprend le Rondeau, Que de ces lieux, &c.

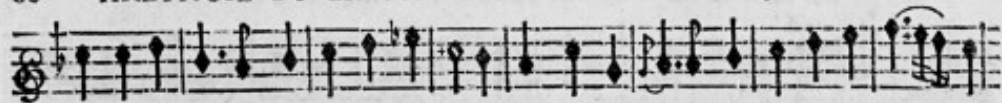

Rien ne plairoit Sans ce bonheur suprême, Tout languiroit Jusques dans le Ciel même.

Rien ne plairoit Sans ce bonheur suprême, Tout languiroit Jusques dans le Ciel même.

On reprend le Rondeau, Que de ces lieux, &c. p. 59. & en suite l'Air des Ombres heureuses, p. 58.

PROSERPINE AIR.

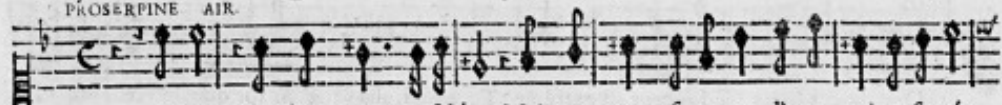

Amour, j'ay long-temps refusé, Mais mon cœur se repent d'une vaine fierté;

BASSE-CONTINUE.

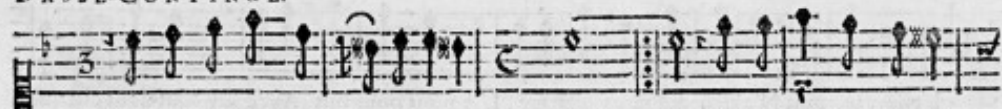

N'en suis je point assez puni- e: e: j'ay vécu sans amour,

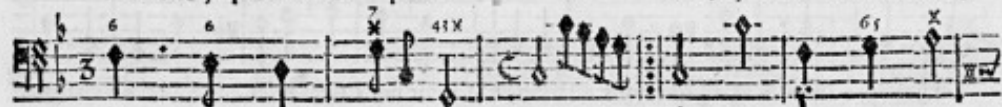

BASSE-CONTINUE.

ACTE PREMIER. SCENE IV.

61

j'ay vécu fans desirs, Helas! en te fuyant je fuyois les plaisirs Les plus doux de la

BASSE-CONTINUE.

vi- e! He- las! en te fuyant je fuyois les plaisirs Les plus doux de la vi-

BASSE-CONTINUE.

e! j'ay vé- e!

BASSE-CONTINUE.

ARETHUSE OU LA VENGEANCE DE L'AMOUR, BALLE.

ACCOMPAGNEMENT.

doss.

VIOLONS.

PLUTON.

Il n'est point de cœur sauvage, Que l'Amour n'engage, Ce Dieu

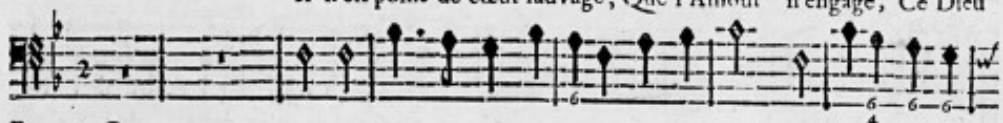

BASSE-CONTINUE.

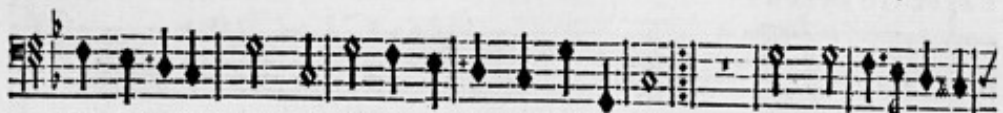
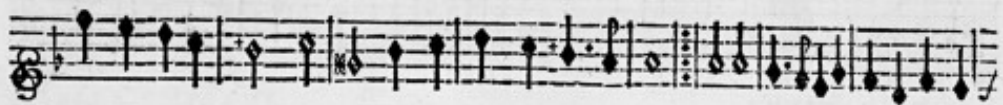

fait sentir ses traits, Où l'Astre du jour ne luit jamais: On soupire Jusques

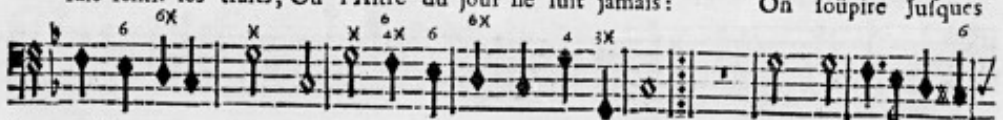

BASSE-CONTINUE.

dans le sombre Empire, Nous portons ses fers Jusques dans les Enfers. Aimons

BASSE-CONTINUE.

tous, Que ses coups Sont pleins de charmes, Les soupirs, les larmes Vont icy se cal-

BASSE-CONTINUE.

mer. L'Enfer le plus terrible, N'aura rien d'horrible Puisqu'on y sçait aimer.

BASSE-CONTINUE.

PLUTON ET PROSERPINE.

Suivons tous des ardeurs si belles, Pour signaler cét heureux jour

BASSE-CONTINUE.

ACTE PREMIER. SCENE IV.

63

Ne souffrons point de cœurs rebel- les : Que l'on punisse en ce séjour A-

Ne souffrons point de cœurs rebel- les : Que l'on punisse en ce séjour A-

BASSE-CONTINUE.

vec les Ombres criminelles, Celles qui n'auront point d'amour. Que l'on punisse en ce sé-

vec les Ombres criminelles, Celles qui n'auront point d'amour. Que l'on punisse en ce sé-

BASSE-CONTINUE.

ARETHUSE OU LA VENGEANCE DE L'AMOUR, BALLET.

jour Avec les Ombres criminelles, Celles qui n'auront point d'amour.

jour Avec les Ombres criminelles, Celles qui n'auront point d'amour.

BASSE-CONTINUE.

GIGUE.

Premiere Reprise.

Premiere Reprise.

Seconde Reprise.

Seconde Reprise.

Premiere Reprise. Seconde Reprise.

Premiere Reprise. Seconde Reprise.

PRELUDE.

SCENE V.

PLUTON, PROSERPINE, ARETHUSE.

ARETHUSE.

QUel trouble s'éleve en mon cœur, Fayons de ces concerts la fatale dou-

BASSE-CONTINUE.

PROSERPINE.

cœur. Pouvez-vous de l'A- mour éviter la puissance, Il regne, il triomphe en tous

BASSE-CONTINUE.

ACTE PREMIER. SCENE V.

69

PLUTON.

lieux. Cessez de faire résistance, L'Amant que vous fuyez vient s'offrir à vos

BASSE-CONTINUE.

ARETHUSE.

yeux. Que je crains un Amant si tendre! Déesse que je fers, viens en-

BASSE-CONTINUE.

cor me deffen- dre.

BASSE-CONTINUE.

SCENE VI.

ALPHE'E seul.

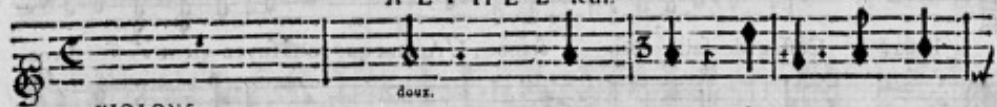

BELLE Nymphc... que vois-je ? ô Dieux ! elle me fuit ? Quoy, d'un si tendre a-

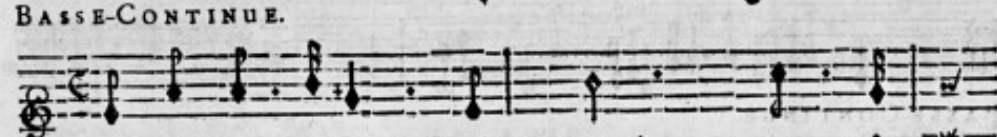

mour cette haine est le fruit ? C'en est trop : le dépit s'empare de mon

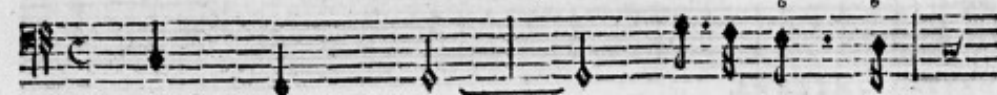

ACTE PREMIER. SCENE VI.

71

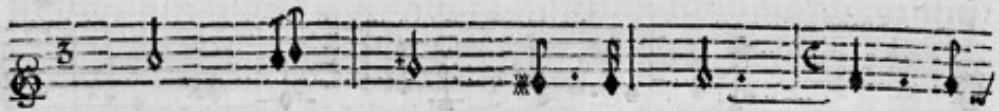

ame, Il faut rompre mes nœuds, il faut vaincre ma flâme, Le Sort m'offre dans ce sé-

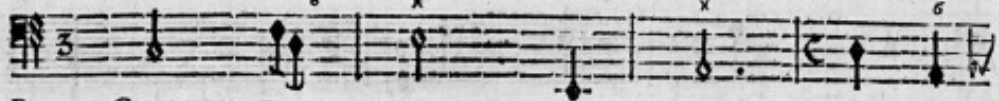

BASSE-CONTINUE.

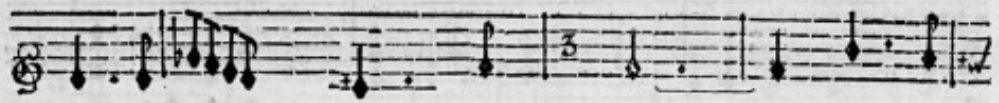

jour, Du Fleuve de l'Oubli le secours favo- rable; Finissons mon sort deplo-

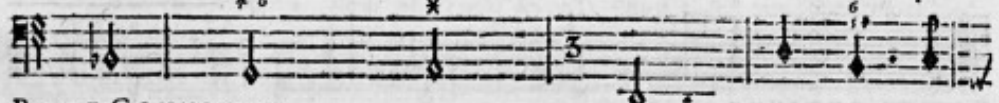

BASSE-CONTINUE.

rable, Perdons le souvenir d'un malheureux a- mour. Qui me re-

BASSE-CONTINUE.

tient... en ce moment fu- neste Tout l'espoir qui me reste, Est d'oublier l'In-

BASSE-CONTINUE.

gratte & de ne la plus voir ; Que dis-je ? l'oubli- er ? vain transport ! vain ef-

BASSE-CONTINUE.

poir : Ay-je un cœur fait he- las ! pour oublier ses char- mes ? Je vivois sans la

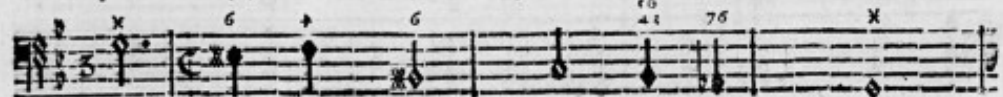

BASSE-CONTINUE.

K

voir! Ah! malgré les rigueurs qui vous ont coûté tant de larmes, Mes

BASSE-CONTINUE.

yeux, le jour, pour vous auroit-il des douceurs? Suivons ses pas, tâ-

BASSE-CONTINUE.

ACTE PREMIER. SCENE VI. 75

chons d'attendrir la cruelle; Si je ne puis toucher son cœur, Mon desef-

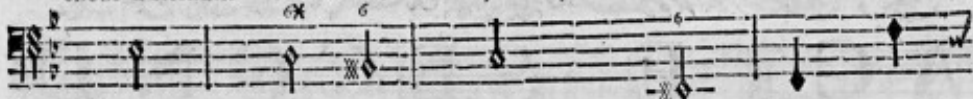

BASSE-CONTINUE.

poir & ma fu- reur Sçau- ront me replonger dans la Nuit éternel- le.

BASSE CONTINUE.

On jouë le Rigaudon par Bemol du Prologue, pour l'Entr' Acte.

FINDU PREMIER ACTE.

K ij

ACTE SECOND.

LA MER.

Le Theatre represente le Palais de Neptune au milieu de la Mer.

SCENE PREMIERE.

ARETHUSE seule.

SOURDINES.

VIOLONS.

SOURDINES.

ARETHUSE.

SE- vere Tyran de mon cœur, Devoir, que voulez-vous en-

BASSE-CONTINUE.

co- re? Je combats chaque jour une dou- ce lan- gueur, Je fais un A-

BASSE-CONTINUE.

mant qui m'ado- re. Se- ve- re Tyran de mon cœur, De-

BASSE CONTINUE.

80 ARETHUSE OU LA VENGEANCE DE L'AMOUR, BALLET.

voir, que voulez-vous enco- re ?

BASSE-CONTINUE.

En vain il cherche à m'enfla- mer, Faudra-t'il tou-

BASSE-CONTINUE.

ACTE SECOND. SCENE I.

81

jours me contrain- dre; Je fais assez d'ef forts pour ne le pas ai- mer, Ne m'empêchez-
 pas de le plain- dre. Je ne montre à ses yeux, que mépris, que ri- gueur. Si je le

BASSE-CONTINUE.

pas de le plain- dre. Je ne montre à ses yeux, que mépris, que ri- gueur. Si je le

BASSE-CONTINUE.

81 ARÉTHUSE OU LA VENGEANCE DE L'AMOUR, BALLE.

plains du moins je prens foin qu'il l'ignore ; Se- vere Tyran de

BASSE-CONTINUE.

mon cœur, Devoir, que voulez vous enco- re ?

BASSE-CONTINUE.

BASSE-CONTINUE.

BASSE-CONTINUE.

BASSE-CONTINUE.

BASSE-CONTINUE.

ACTE SECOND. SCENE I.

85

ARETHUSE.

Tout paroît s'a- ni- mer dans ce séjour charmant ?

BASSE-CONTINUE.

C'est le Dieu des Mers qui s'a- vance,

BASSE-CONTINUE.

Les flots par leur fremisse- ment, De leur Auguste maître annoncent

BASSE-CONTINUE.

la presen- ce.

fort.

BASSE-CONTINUE.

BASSE-CONTINUE.

SCENE II.

NEPTUNE, ARETHUSE.

NEPTUNE.

Tous les Fleuves de l'Univers, Et les Dieux que je tiens sous mon obéissance,

BASSE-CONTINUE.

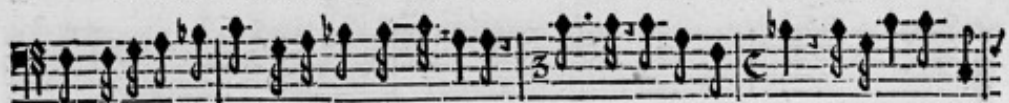

Vont celebrer le jour où Venus prit naissance ; Nymphé, voyez leurs Jeux, écoutez leurs cō-

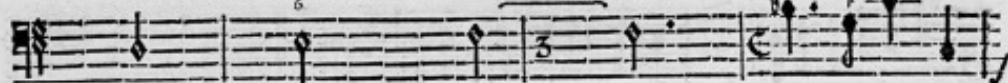

BASSE-CONTINUE.

certs.

De l'amour qui veut me surprendre, Je fuy le charme dange-

BASSE-CONTINUE.

reux: De l'a- reux: Parmi les Plaisirs & les Jeux, Un cœur ne scauroit s'en deffen-

BASSE-CONTINUE.

ACTE SECOND. SCENE II.

dre. Parmi les Plaisirs & les Jeux, Un cœur ne sçauroit s'en deffen- dre. Pour éviter les

BASSE-CONTINUE.

traits je cherchois ce séjour. Fuyez de ce Pa- lais si vous fuyez l'Amour.

BASSE CONTINUE.

Violons.
doux.

Haut-bois.
doux.

AIR.
doux.

Il n'est point sous les flots de cœur qui ne sou- pi- re, C'est dans l'humide Em-

ARETHUSE OU LA VENGEANCE DE L'AMOUR, BALLE.

pire Que Ve- nus a reçu le jour : b c. jour : Quand elle vint sur nos ri-

va- ges, A l'Univers surpris demander de l'Encens, Nos cœurs à ses charmes naif-

ACTE SECOND. SCENE II.

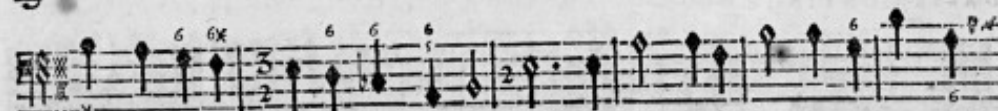

fans , Rendirent les premiers homma- ges. Nos cœurs à ses charmes naissans , Ren-

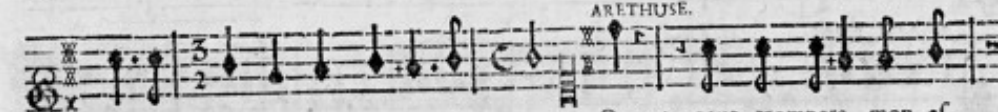

ARETHUSE.

Quoy ? tout trompera mon ef-

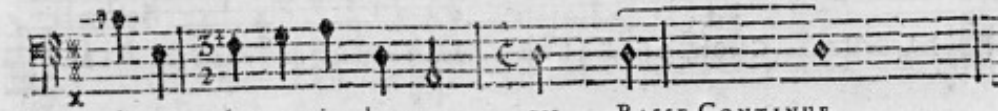

dirent les premiers homma- ges. BASSE-CONTINUE.

ARETHUSE OU LA VENGEANCE DE L'AMOUR, BALLET.

poir! L'Amour fait-il par tout éclater son pouvoir!

BASSE-CONTINUE.

VIOLONS.

HAUT-BOIS.

NEPTUNE.

Jusques dans nos Grottes profondes, L'Amour vient embraser nos cœurs: Mal-

ACTE SECOND. SCENE II.

23

gré la froideur de leurs ondes, Les Fleuves sont fous à ses tendres ardeurs. Mal-

gré la froideur de leurs ondes, Les Fleuves sont fous à ses tendres ar-

ARETHUSE OU LA VINGEANCE DE L'AMOUR, BALLET.

ARETHUSE

Où puis-je me cacher ? tremblante, fugitive, j'ay parcouru les plus lointain^s cli-

deurs. BASSE-CONTINUE.

mats; Jusques sur l'Infernale rive, Que me sert-il d'avoir porté mes pas ? L'A-

BASSE-CONTINUE.

mour en a per- cé la nuit la plus profonde, En vain prompte à me secourir Diane à mes de-

BASSE-CONTINUE.

ACTE SECOND. SCENE II.

25

firs Vient encore d'ouvir un passage' sous l'onde. On ressent l'Amour dans ces lieux ? Où

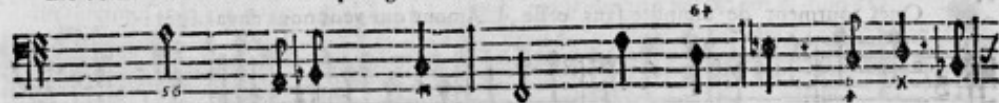

BASSE-CONTINUE.

fuir? où chercher un azi- le? Il ne me reste plus qu'à monter dans les Cieux;

BASSE-CONTINUE.

Mais y ferois-je plus tran- quille? C'est là qu'en Souverain il regne sur les Dieux.

BASSE-CONTINUE.

TOUS DEUX.

Quel tourment de craindre sans cesse, L'Amour qui veut nous enga- ger :

Quel tourment de craindre sans cesse, L'Amour qui veut nous enga- ger :

BASSE-CONTINUE.

Plus on le fuit, plus il nous presse, Par tout nos cœurs font en danger. Plus on le

Plus on le fuit, plus il nous presse, Par tout nos cœurs font en danger. Plus on le

BASSE-CONTINUE.

ACTE SECOND. SCENE II.

fuit, plus il nous presse, Par tout nos cœurs sont en danger. Par tout nos cœurs

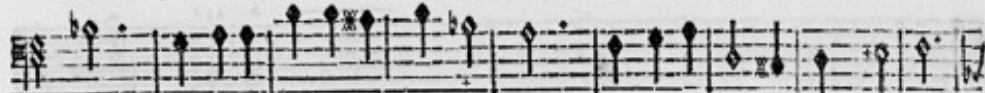

fuit, plus il nous presse, Par tout nos cœurs sont en danger. Par tout nos cœurs

BASSE-CONTINUE.

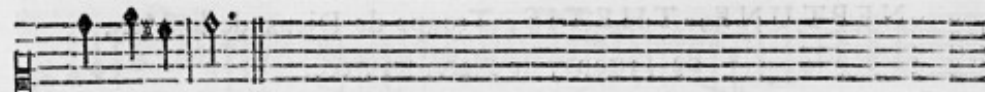

font en danger.

font en danger. Dans ce lieu ma Cour se rassemble, Voyez la pompe de ce

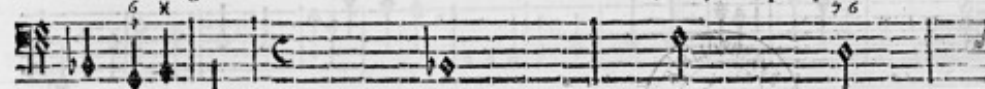

BASSE-CONTINUE.

N

jour; S'il est quelque danger à céder à l'Amour, Il est moins cruel qu'il le semble.

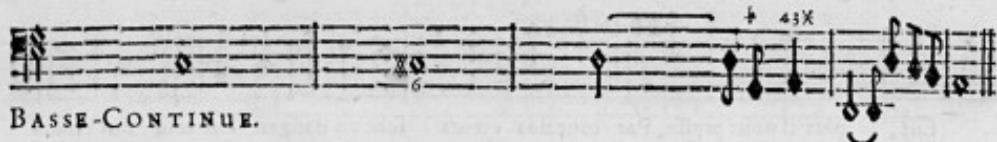

BASSE-CONTINUE.

SCENE III.

NEPTUNE, THETIS, Troupe de Dieux de la Mer,
de Tritons, de Nereïdes, &c.

MARCHE des Habitans de la Mer.

HAUT-BOIS.

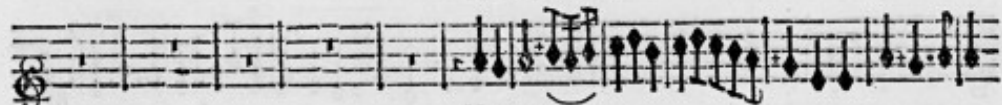

HAUT-BOIS.

BASSON.

Tous.

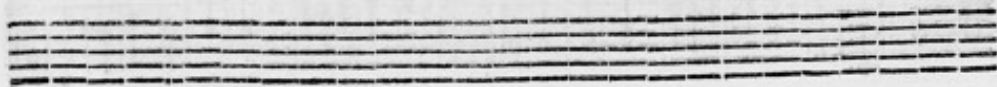

400 ARETHUSE OU LA VENGEANCE DE L'AMOUR, BALLET.

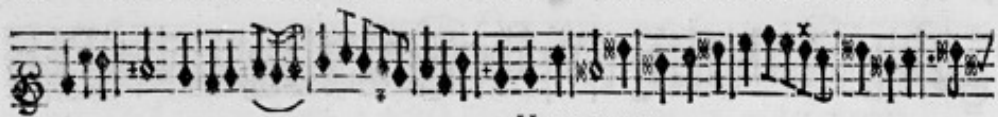

HAUT-BOIS.

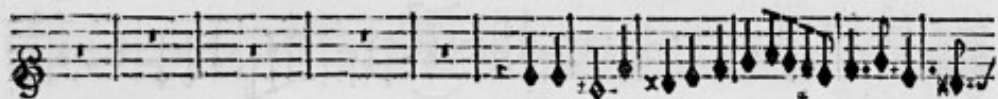

HAUT BOIS.

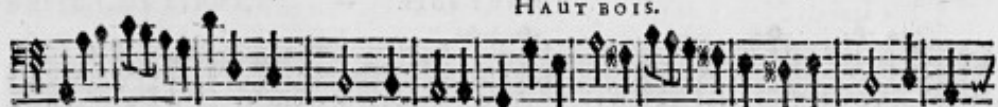

BASSON.

Tous.

ACTE SECOND. SCENE III.

101

doux.

VIOLONS.

NEPTUNE.

Gravement.

Que dans un si beau jour rien ne trouble nos Jeux, Qu'Eole en ses Prisons sous des

BASSE-CONTINUE.

masses pesantes, Enchaî-

ne le courroux des Vents impetu-

BASSE-CONTINUE.

102 ARETHUSE OU LA LA VENGEANCE DE L'AMOUR, BALLEY.

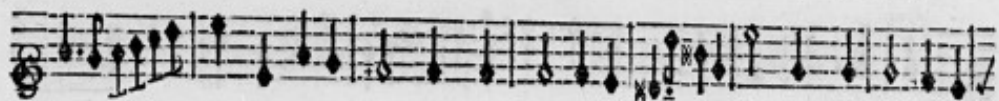

cux: Qu'ils grondent vainement dans leurs Antres affreux, De voir leurs fureurs impuif-

BASSE-CONTINUE.

fan- tes. Qu'ils grondent vainement dans leurs Antres affreux, De voir leurs fureurs

BASSE-CONTINUE.

ACTE SECOND. SCENE III. 103

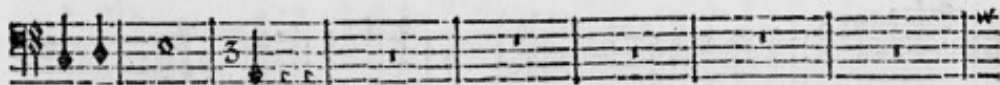

impuif- fan- tes.

BASSE-CONTINUE.

Et vous, Fleuves, qui chaque jour Après des courses vagabondes, Des

BASSE-CONTINUE.

104 ARETHUSE OU LA VENGEANCE DE L'AMOUR, BALLET.

bouts de l'Univers venez tous à ma Cour, Payer le tribut de vos on-

BASSE-CONTINUE.

des; Suspendez votre cours, vous devez avec nous Partager des plaisirs si doux. Suspendez

BASSE-CONTINUE.

ACTE SECOND. SCENE III.

105

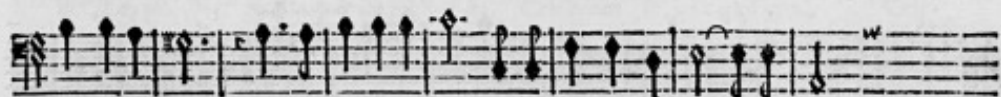

dez votre cours, vous devez avec nous Partager des plaisirs si doux.

BASSE-CONTINUE.

NEPTUNE ET THETIS.

Celebrons le jour glorieux, Où l'on a vû fortir de l'Onde, Les delices des Cieux, Les plai-

Celebrons le jour glorieux, Où l'on a vû fortir de l'Onde, Les delices des Cieux, Les plai-

ARETHUSE OU LA VENGEANCE DE L'AMOUR, BALLET.

firs, Les plaisirs & l'amour du monde. Celebrons le jour glorieux, Où l'on a

firs, Les plaisirs & l'amour du monde. Celebrons le jour glorieux, Où l'on a

vû sortir de l'Onde, Les delices des Cieux, Les plaisirs, Les plaisirs & l'amour du monde.

vû sortir de l'Onde, Les delices des Cieux, Les plaisirs, Les plaisirs & l'amour du monde.

C H O E U R .

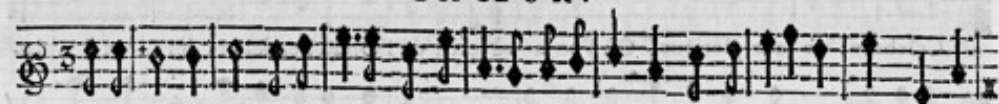

Celebrons le jour glorieux. Où l'on a vû sortir de l'Onde, Les delices des Cieux, Les plai-

Celebrons le jour glorieux, Où l'on a vû sortir de l'Onde, Les delices des Cieux, Les plai-

vû fortir de l'Onde, Les delices des Cieux, Les plaisirs, Les plaisirs & l'amour

vû fortir de l'Onde, Les delices des Cieux, Les plaisirs, Les plaisirs & l'amour

du mon- de. Celebrons le jour glorieux. Où l'on a vû fortir de l'Onde, Les delices des

du monde. Celebrons le jour glorieux, Où l'on a vû fortir de l'Onde, Les delices des

Cieux, Les plaisirs, Les plaisirs & l'amour du mon- de. VIOLONS.

Cieux, Les plaisirs, Les plaisirs & l'amour du monde. BASSE-CONTINUE.

Cele-

BASSE CONTINUE.

Cele-

brons le jour glorieux, Celebrons le jour glorieux, Où l'on a vû fortir de l'Onde, Les de-

brons le jour glorieux, Celebrons le jour glorieux, Où l'on a vû fortir de l'Onde, Les de-

lices des Cieux. VIOLONS.

Celebrons Celebrons le

lices des Cieux, BASSE CONTINUE.

Celebrons Celebrons le

110 ARETHUSE OU LA VENGEANCE DE L'AMOUR, BALLET.

jour glorieux, Où l'on a vû fortir de l'Onde, Les delices des Cieux, Les plaisirs, Les plai-

jour glorieux, Où l'on a vû fortir de l'Onde, Les delices des Cieux, Les plaisirs, Les plai-

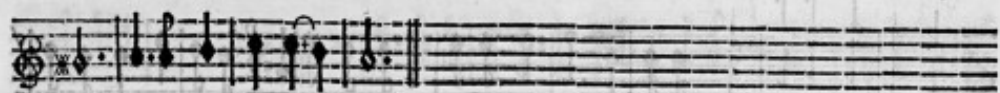

sirs & l'amour du monde.

sirs & l'amour du monde.

NEPTUNE.

Mortels, dont l'art ingenieux, Sur l'empire des flots s'est ouvert un passage, Nep-

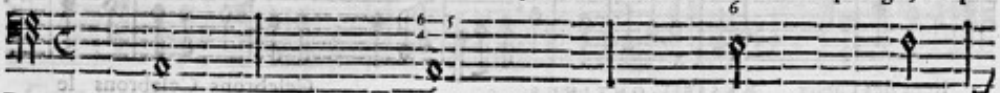

BASSE-CONTINUE.

ACTE SECOND. SCENE III. 111

tunc vous permet de paroître en ces lieux, Unifiez - vous avec les Dieux, A la

BASSE-CONTINUE.

Mere d'Amour, venez tous rendre homma- ge.

BASSE-CONTINUE.

AIR DES NAUTONIERS.

ACTE SECOND. SCENE III.

113

THETIS.

Tout s'embel- lit en ce séjour, Tout celebre avec nous la Mere de l'Amour.

FLUTES ALLEMANDES.

VIOLONS.

BASSE DE VIOLONS.

BASSE-CONTINUE.

P

Les Vents tranquilles dans leurs chaî-

nes, Laif- sent en paix le

BASSE-CONTINUE.

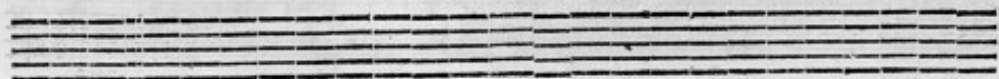

ACTE SECOND. SCENE III.

fein des Mers; Le Ze-

BASSE-CONTINUE.

Four empty musical staves at the bottom of the page.

phir regne seul sur les humi- des plai- nes,

BASSE-CONTINUE.

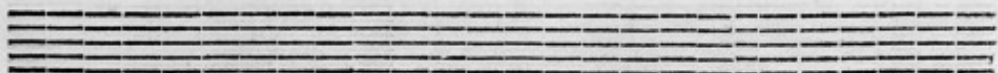

ACTE SECOND. SCENE III.

117

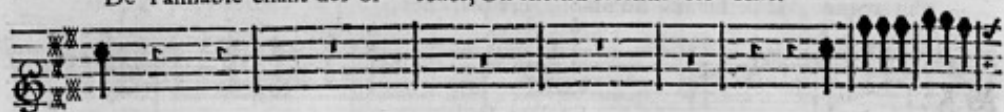
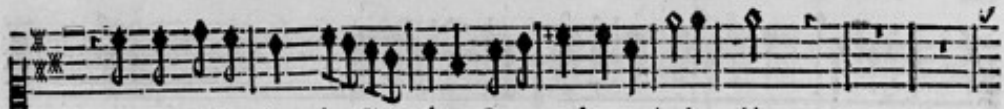

BASSE-CONTINUE.

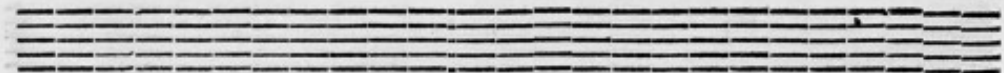

ARETHUSE OU LA VENGEANCE DE L'AMOUR, BALLEt.

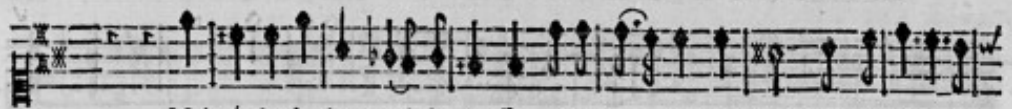

Malgré la douleur qui la presse, Alcio- ne à leurs voix viét mêler ses ac-

FLûTE seule.

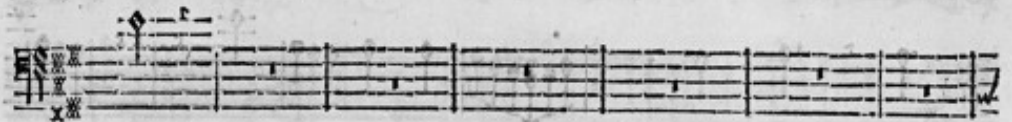
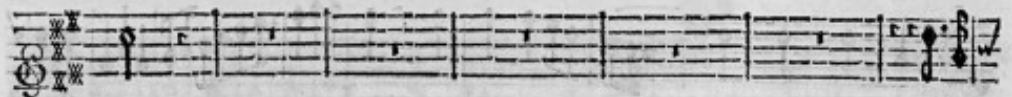

BASSE-CONTINUE.

BASSE-CONTINUE

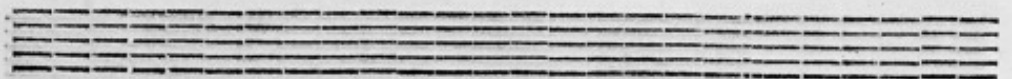

ACTE SECOND. SCENE III.

119

cens; Et pour former de plus doux chants, Rallume dans son sein sa premiere ten-

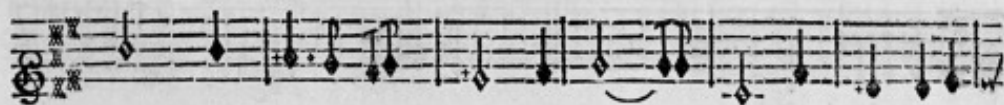
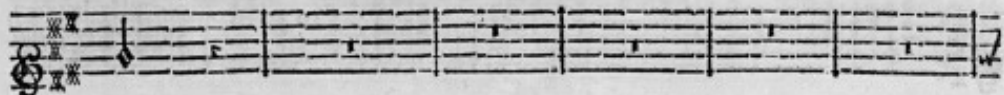

BASSE-CONTINUE.

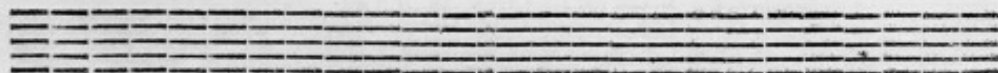

ARETHUSE OU LA VENGEANCE DE L'AMOUR, BALLET.

dref- se. Tout s'embel- lit en ce séjour, Tout celebre avec

43x 6 6

BASSE-CONTINUE.

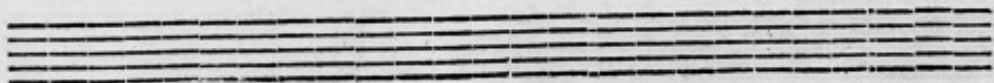

ACTE SECOND. SCENE III.

124

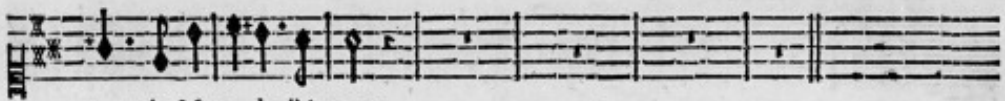

nous la Mere de l'Amour.

BASSE-CONTINUE.

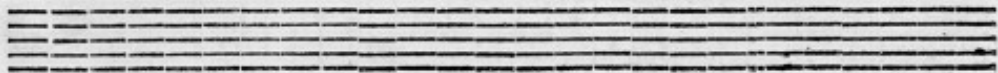

ARETHUSE OU LA VENGEANCE DE L'AMOUR, BALLE.

MENUET.

HAUT-BOIS.

HAUT-BOIS.

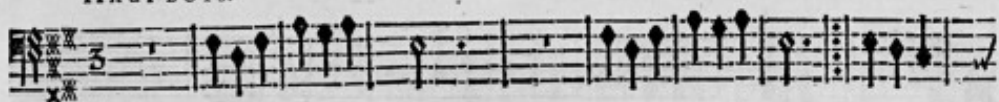

BASSON.

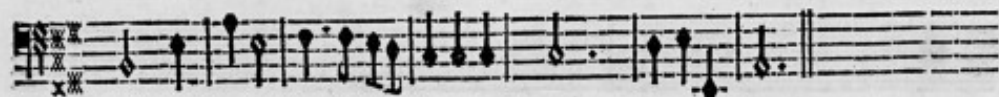

ACTE SECOND. SCENE III.

123

2. MENUET.

THETIS.

Jeunes cœurs pour fuir le naufrage, Que l'espoir règle votre cours :
 Tôt ou tard une ame constante, En aimant goûte un heureux sort :

BASSE-CONTINUE.

Pour vous guider pendant l'orage, Prenez le flambeau des Amours.
C'est quelque fois par la tourmente, Que l'on est conduit dans le Port.

BASSE-CONTINUE.

On reprend le second Menuet, Thetis chante son 2. Couplet. & les Haut-bois jouent leur Menuet.

LA MARINIÈRE.

ACTE SECOND. SCENE III.

125

NEPTUNE à Aterhuse.

Nymphé, vôtre esperance est vaine, Vous allez voir l'A- mant soumis à vôtre

BASSE-CONTINUE

126 ARETHUSE OU LA VENGEANCE DE L'AMOUR, BALLET.

ARETHUSE. NEPTUNE.

loy. Alphée, O Ciel! Il vient, c'est l'Amour qui l'ameine, Ce Dieu d'as mō em-

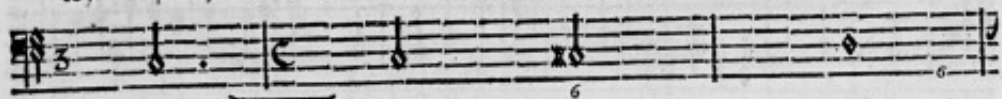

BASSE-CONTINUE.

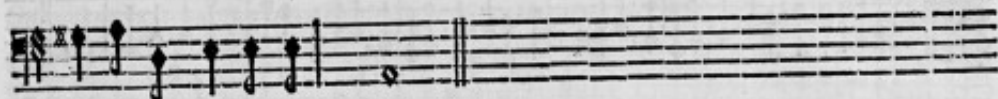

pire est plus maître que moy.

BASSE-CONTINUE.

PRELUDE.

ACTE SECOND. SCENE IV.

127

SCENE IV.

ALPHEE, ARETHUSE.

ALPHEE.

Malgré tant de ri- gueur, Nymphé trop inhu- maine, Je viens chercher en-

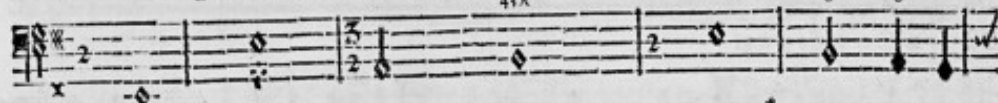

BASSE CONTINUE.

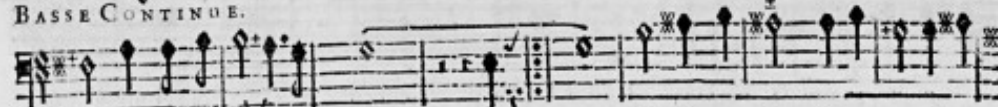

cor vos dangereux at- traits: Mal- traits: Ah! j'ayme mieux éprouver vótre

BASSE-CONTINUE

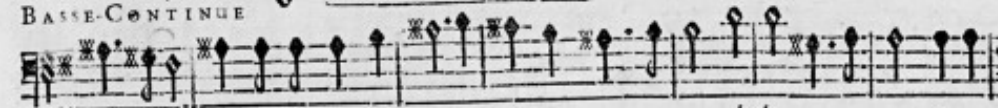

haine, Que de me condamner à ne vous voir jamais! Ah! j'ayme mieux éprou-

BASSE-CONTINUE.

ARETHUSE.

ver votre haine, Que de me condamner à ne vous voir ja- mais! Je crains l'A-

BASSE-CONTINUE.

ALPHEE.

mour, je fuy sa chaine, Laissez, Laissez mon cœur en paix. Ne pourray-je fé-

BASSE-CONTINUE.

chir cette rigueur extrême! Langui- ray- je toujours sous fes plus ru- des

BASSE-CONTINUE.

ACTE SECOND. SCENE IV.

129

coups ! Sur la terre , sous l'onde , & dans les Enfers même , Je n'ay rien vû de si cruel que

BASSE-CONTINUE.

vous. Tout l'Univers témoins de ma douleur mor- telle , Plaint le fort ri-gou-

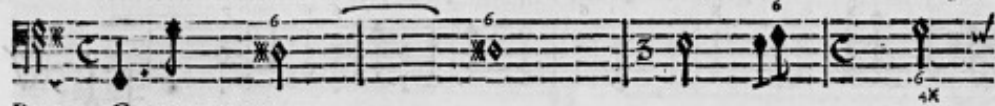

BASSE-CONTINUE.

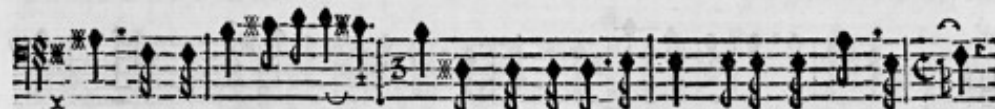

reux d'un Amant si fidel- le. Vous qui causez mes maux, ne me plaindrez vous pas ?

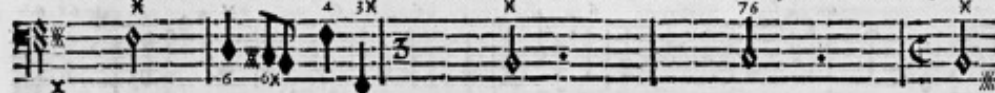

BASSE-CONTINUE.

ARETHUSE. ² AIR.

Ah! pourquoi suivez-vous mes pas? Cessez de vouloir me contraindre, A suivre un pen-

BASSE-CONTINUE.

chant amoureux. Je n'entends que des cœurs se plaindre, Et de l'Amour & de ses

BASSE-CONTINUE.

feux; Sur l'exemple des malheureux, Mon cœur ne cesse de le craindre; Cessez de vou-

BASSE-CONTINUE.

ACTE SECOND. SCENE IV.

131

ALPHÉE

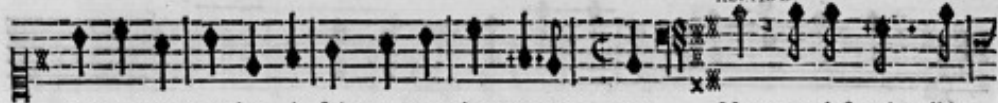

loit me contraindre, A suivre un penchant amou- reux. Non, ce n'est point l'A-

BASSE-CONTINUE.

mour qui cause vos allarmes; C'est quelque heureux Ri- val qui me rend odieux, Le

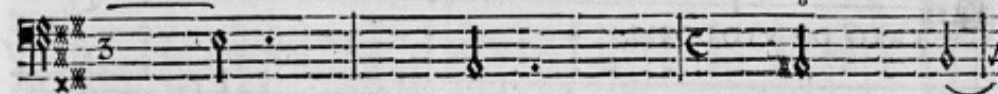

BASSE-CONTINUE.

Dieu des Mers vous parloit dans ces lieux, Seroit-il é- pris de vos charmes ...

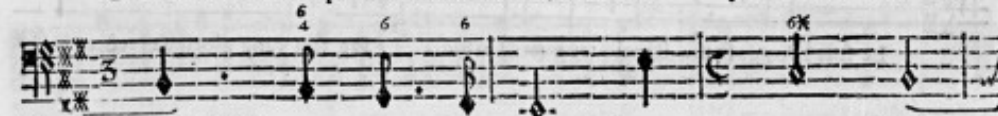

BASSE-CONTINUE.

R ij

ARETHUSE OU LA VENGEANCE DE L'AMOUR, BALLE.

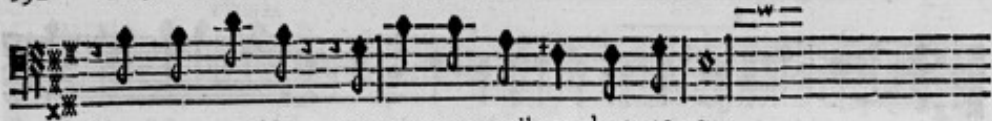

Vous vous troublez... Je voy mon malheur dans vos yeux.

BASSE-CONTINUE.

TRIO DE VIOLONS.

Le fort m'oppose un Rival trop terrible, De son rang glorieux vôtre

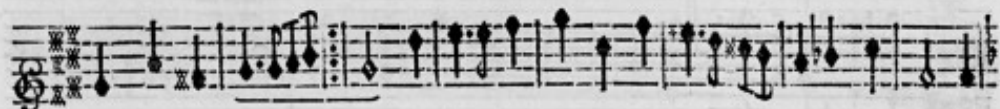

cœur est charmé : mé : Ingratte, vous m'auriez ay- mé, Si l'Amour seul l'a-

voit rendu senfi- ble. Ingratte, vous m'auriez aimé, Si l'Amour seul l'avoit rendu

fenti-

ARETHUSE.

ALPHE'E.

ble.

Vous ne connoissez pas mon cœur...

Ne faignez plus, ces-

BASSE-CONTINUE.

sez de cacher mon malheur.

BASSE-CONTINUE.

TRIO DE VIOLONS.

Ah! que n'est-il en ma puissance, D'immoler ce Rival charmé de vos attraits: Du moins

j'adouci- rois les maux qu'Amour m'a faits, Par le plaisir de la vengeance. Du

moins j'adouci- rois les maux qu'Amour m'a faits, Par le plaisir de la vengean-

ARETHUSE.

Vous ne connoissez pas mon cœur, Il n'a point jusqu'icy reconnu de vainqueur; Il

ce. BASSE-CONTINUE.

croit pour être heureux qu'il doit être insens- ble: Il veut l'être jusqu'au tré-

BASSE-CONTINUE.

ACTE SECOND. SCENE IV.

137

pas; Helas! s'il est possible, Pour son repos ne le détrompez pas: Helas! s'il est possible, Pour son repos ne le détrompez pas: Helas! s'il est possible, Pour son repos ne le détrompez pas: Cedez à ma constance, Ayez à votre tour: Ce tour: Ah! faut-il que des yeux où j'ay pris tant d'a-

BASSE-CONTINUE.

ALPHE'E. AIR.

sible, Pour son repos ne le détrompez pas: Cedez à ma constance, Ayez à votre tour: Ce tour: Ah! faut-il que des yeux où j'ay pris tant d'a-

BASSE-CONTINUE.

mez à votre tour: Ce tour: Ah! faut-il que des yeux où j'ay pris tant d'a-

BASSE-CONTINUE.

S

mour, Me marquent tant d'indifference. Ah ! faut-il que des yeux où j'ay pris tant d'a-

BASSE-CONTINUE.

mour, Me marquent tant d'indif- fe- ren- cc. Vous ne m'écoutez point, cruelle, Je le

BASSE-CONTINUE.

vois, vous cherchez à me fuir encore. Rien ne peut vous fléchir, en vain je vous a-

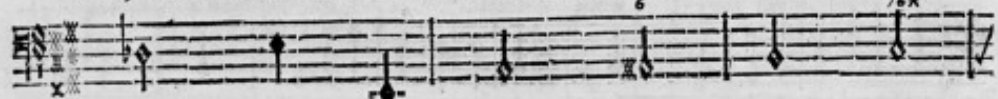

BASSE-CONTINUE.

ACTE SECOND. SCENE IV.

139

ARITHUSE.

dore! Alphée, écoutez - moy pour la dernière fois; Je vous fuy, de mon

BASSE-CONTINUE.

fort je suis encor maîtresse, Je crains & l'Amour & ses coups; Mais si mon

BASSE-CONTINUE.

cœur étoit sensible à la tendresse, Il ne le seroit que pour vous. Mais si mon

BASSE-CONTINUE.

ALPHEE:

cœur étoit sensible à la rendref- se, il ne le feroit que pour vous. Pour

BASSE-CONTINUE.

moy? le puis-je croire? ô Ciel! Nymphé ado- rable? Quoy je verrois finir mon destin déplo-

BASSE CONTINUE.

ARETHUSE.

rable? Sous les loix de Diane un rigoureux de voir, Me deffend de vous voir, Ma fuite he-

BASSE-CONTINUE.

ACTE SECOND. SCENE V

141

las ! ne peut-être trop prompt : Je n'ay que trop long-temps demeuré dans ces lieux ;

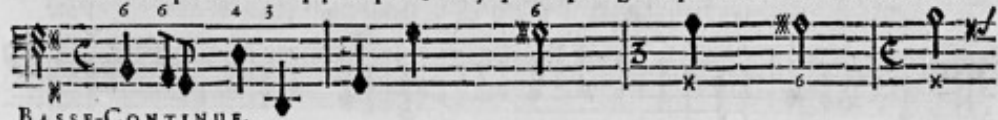

BASSE-CONTINUE.

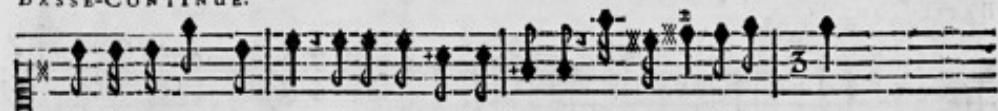

Ne fuyez point mes pas : épargnez-moy la honte D'en rougir à vos yeux.

BASSE-CONTINUE.

SCENE V.

ALPHE'E seul.

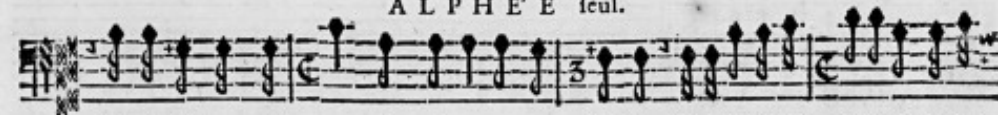

Un espoir trop char- mant vient flater ma ten- dresse ; Une fiere Dé- esse s'oppose

BASSE-CONTINUE.

seule à tous mes vœux. Vole, Amour, rend mon sort heu- reux; Que Diane aujour-

BASSE-CONTINUE

d'huy te cède la vi- ctoire; En la soumettant à tes feux, Hâte toy de combler mes de-

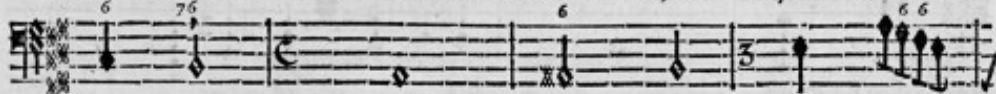

BASSE-CONTINUE.

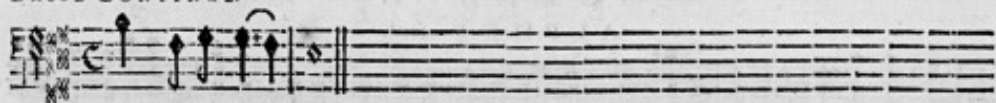

sirs & ta gloi- re.

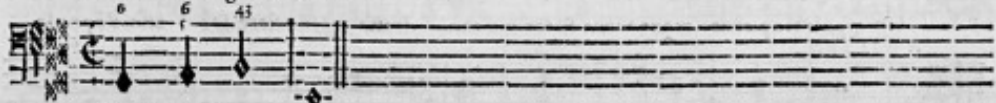

BASSE-CONTINUE.

On reprend l'Air des Nautoniers page 111. pour l'Entr' Acte.

FIN DU SECOND ACTE.

ACTE TROISIEME.

L A T E R R E.

Le Theatre represente la Sicile. Sur le devant des Bois,
& dans l'éloignement le Mont-Ætna.

SCENE PREMIERE.

DIANE, ISMENE.

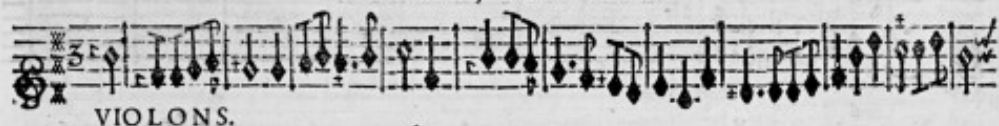

VIOLONS.

BASSE-CONTINUE.

ARÉTHUSE OU LA VENGEANCE DE L'AMOUR, BALLET.

FLÛTE ALLEMANDE.

FLÛTE ALLEMANDE.

BASSE-CONTINUE.

VIOLONS.

BASSE-CONTINUE.

BASSE-CONTINUE.

ACTE TROISIEME. SCENE I.

145

BASSE-CONTINUE.

DIANE.

AH! que les mouvements d'une naissante flame, Jettent de trouble dans un ame, Qui

doux.

BASSE-CONTINUE.

veut avec l'Amour accorder la Fierté!

FLÛTE ALLEMANDE.

FLÛTE ALLEMANDE.

BASSE-CONTINUE.

Je cherche vainement le silence & les ombres; La paix de ces retraites

FLÛTE ALLEMANDE seule.

BASSE-CONTINUE.

ACTE TROISIEME. SCENE I.

sombres, Ne peut rendre le calme à mon cœur agité: Ah! que les mouve-

VIOLONS.

BASSE-CONTINUE.

mens d'une naissante flame, Jettent de trouble dans un ame, Qui veut avec l'A-

BASSE-CONTINUE.

148 ARETHUSE OU LA VENGEANCE DE L'AMOUR, BALLET.

mour accorder la Fierté: **FLÛTE ALLEMANDE.** **ISMENE.** **La Fier-**
doux.

FLÛTE ALLEMANDE. **VIOLONS.**

BASSE-CONTINUE.

té n'a pû vous deffendre, Contre un penchant trop dangereux: Quelle cache du moins vos

BASSE-CONTINUE.

feux, Quand l'Amour vo^s force à vous ren- dre. Qu'elle cache du moins vos feux, Quand l'A-

BASSE-CONTINUE.

DIANE.
mour vous force à vous ren- dre. Séjour écarté, sombre bois, Cachez mon

FLÛTE ALLEMANDE seule.

BASSE-CONTINUE.

ACTE TROISIEME. SCENE I. 151

l'amoureuse puissance; Faut-il que les témoins de mon indifférence, Le de-

BASSE-CONTINUE.

viennent du trouble où me livre l'Amour. Faut-il que les témoins de mon indiffé-

BASSE-CONTINUE

VIOLONS.

Violons.

ARETHUSE OU LA VENGEANCE DE L'AMOUR, BALLET.

ren- ce, Le devient du trou- ble où me livre l'A-

BASSE-CONTINUE.

ISMENE.
mour. Au pouvoir de ses traits un cœur qui se refuse S'expose au plus cruel tour-

BASSE-CONTINUE.

ACTE TROISIEME. SCENE I. 153

DIANE.

ment. Je voulois cacher Are-
thuse, Aux yeux de son Amant. Sous un feuillage sombre Un pou-

BASSE-CONTINUE.

voir inconnu ma fait tourner mes pas, Un mortel trop char-
mant y repofoit à l'om-

BASSE-CONTINUE.

bre: Le sommeil le tenoit languissant dans fes bras. Jamais rien de fi beau n'avoit frapé ma

BASSE CONTINUE.

veüe, j'ay demeuré long-temps immobile, éper- duë, Que ses at- traits m'inspi-

BASSE-CONTINUE.

roient de lan- gueur: j'ay voulu fuir, hélas, dans mon desordre ex trême, j'ay vû l'Amour lâ-

BASSE-CONTINUE.

cer un trait vainqueur; Que dis-je? en ce mo- ment j'ay vû ce Dieu luy même,

BASSE-CONTINUE.

ACTE TROISIEME. SCENE I. 155

ISMENE.

Se lan- cer au fond de mon cœur. Vous avez trop long-temps méprisé sa puissance, Cé-

BASSE-CONTINUE.

DIANE.

dez, ne songez plus qu'à fléchir son cour- roux. Le cruel ma porté ses plus funestes coups.

BASSE-CONTINUE.

Les Zephirs empressez à servir sa vengeance, Ont enlevé l'objet de mon ar-

BASSE-CONTINUE.

deur: Helas! un seul moment d'absence A déjà trop puni mon cœur, De mes mé-

BASSE-CONTINUE.

pris & de ma résistan- ce. Helas! un seul moment d'absen- ce A déjà trop puni mon

BASSE-CONTINUE.

cœur, De mes mépris & de ma résistan- ce. Par vos soins Are- thuse ose braver l'A-

BASSE-CONTINUE.

mour, Cessez de proteger cette Nymphe rebelle; Ismene, je veux en ce jour
 BASSE-CONTINUE.

Rendre ses yeux témoins de ma flame nouvelle. Amour, rends moy l'objet qui
 BASSE-CONTINUE.

vient de m'enflamer, Fais cesser les rigueurs, Fais cesser les rigueurs d'une absence cru-
 BASSE-CONTINUE.

158 ARETHUSE OU LA VENGEANCE DE L'AMOUR, BALLEt.

cl- le, Mon cœur s'est laissé défarmer, En le rendant heureux rend ta

41 6 x 4 6

BASSE-CONTINUE.

gloi- re plus bel- le. rend ta gloi-

7 6 x 6 7 6 x 6

BASSE-CONTINUE.

re plus bel- le. Mon cœur s'est laissé défarmer, En le rendant heureux, rend ta

41 6 7 6 x 6

BASSE-CONTINUE.

ACTE TROISIEME. SCENE I.

159

gloire plus belle. rend ta gloi- re plus belle.

6 43

BASSE-CONTINUE.

VIOLONS.

BASSE-CONTINUE.

160 ARETHUSE OU LA VENGEANCE DE L'AMOUR, BALLET.

DIANE.

Mes vœux font écoutez, en ces lieux les Zephirs Conduisent l'objet qui m'engage,

BASSE-CONTINUE.

Isimene, laisse - moy dans ce sombre boccage, Luy faire entendre mes soupirs.

BASSE-CONTINUE.

ARETHUSE OU LA VENGEANCE DE L'AMOUR, BALLET.

DIANE

Dieux : quel trouble agite mon ame? Faut-il pour découvrir & ma honte & ma
doux.

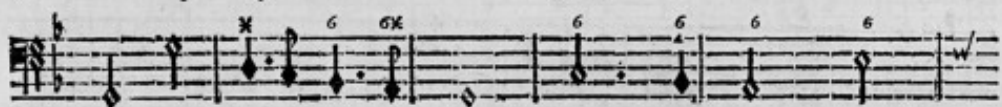
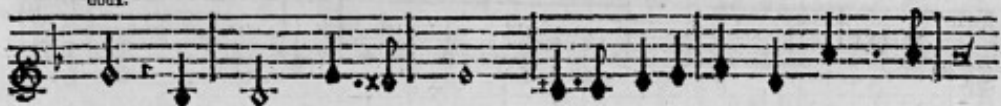

BASSE-CONTINUE.

flame, Dissiper le som- meil qui le tient enchanté ?

Qu'est-ce que je pre-

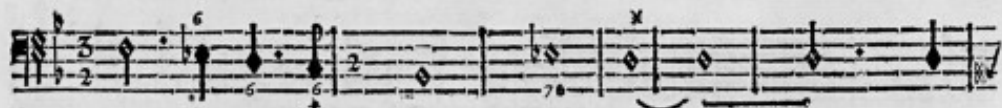

BASSE-CONTINUE.

ACTE TROISIEME. SCENE II. 163

tens? que devient ma fier- té? Suis-je Diane enfin? quel changement funeste!

BASSE-CONTINUE.

Tandis que le sommeil regne encor sur ses yeux, Fuyons ce lieu fatal, retournōs dās les

BASSE-CONTINUE.

Cieux, C'est le seul secours qui me reste: Dérobons à ja- mais aux yeux de l'Uni-

BASSE-CONTINUE.

vers Le trouble affreux qui me devore, Et que ce mortel même i- gnore, Que l'A-

BASSE-CONTINUE.

ACTE TROISIEME. SCENE II.

165

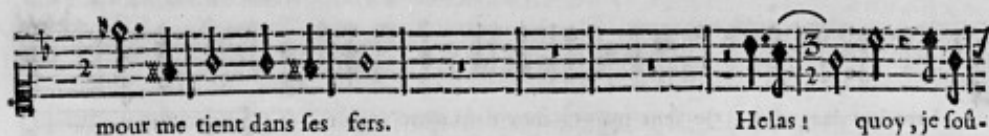

mour me tient dans ses fers. Helas! quoy, je sou-

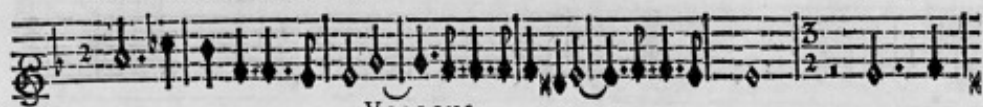

VIOLONS.

BASSE-CONTINUE.

pi-re.... Et l'effort que je ten-te, Cede aux doux mouve-mens d'une

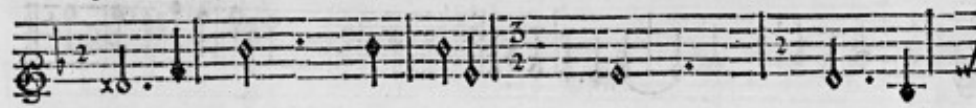

BASSE-CONTINUE.

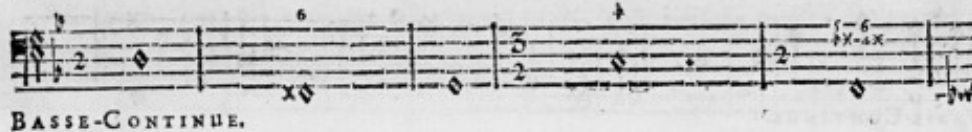

BASSE-CONTINUE.

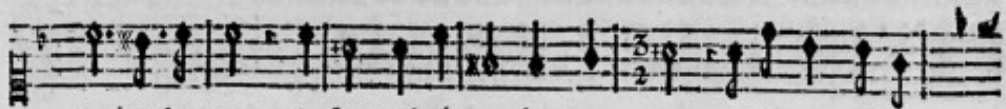

tendre langueur, Je sens malgré moy dans mon cœur, & l'Amour triom-

BASSE-CONTINUE.

phant, & la Fier-té mouran- te.

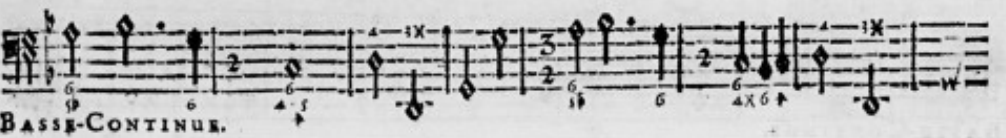

BASSE-CONTINUE.

ACTE TROISIEME. SCENE III.

167

SCENE III.
DIANE, ENDIMION.

ENDIMION.

OU suis-je? quel objet: quelle Divini- ré: C'est Diane, ô Ciel! que de

BASSE-CONTINUE.

charmes: Je la vis dans nos bois, & mon cœur enchanté Malgré son rang & sa fier-

BASSE-CONTINUE.

té Luy rendit en se- cret les ar- mes: Le res- peçt trop long-temps a caché mô ar-

BASSE-CONTINUE.

deur; Que j'éprouve d'allarmes! Ses yeux vont penetrer le secret de mon cœur.

BASSE-CONTINUE.

à piano.

Je trouble votre paix dans ces sombres bocca-ges, Il faut m'éloigner de ces

BASSE-CONTINUE.

DIANE.

lieux. Demeurez, jouif-fez de ces charmans om-bra-ges, Un Mortel comme

BASSE-CONTINUE.

ACTE TROISIEME. SCENE II.

169

ENDIMION.

vous n'offense point les Dieux. Par mille & mille fleurs qui naissent à vos yeux, La

BASSE-CONTINUE.

Terre vous rend ses homma- ges! Quelle Divini- té merite plus d'Au-tels, Le vaste Uni-

BASSE-CONTINUE.

vers vous revcre, Mais, quelque soit pour vous le zele des Mortels, Mon hom-

BASSE-CONTINUE.

mage est le plus fincere. Quel bonheur pour les Dieux! quel bonheur de vous

BASSE-CONTINUE.

voit! Non, je ne leur dois point envier leur pouvoir, Mais, seulement le droit d'aspi-

BASSE-CONTINUE.

rer à vous plaire, D'adorer... qu'ay-je dit... que fais-je... temeraire! Mon trouble malgré

BASSE-CONTINUE.

ACTE TROISIEME. SCENE II.

171

DIANE.

ENDIMION.

moy, vient de se décou- vir... Qu'ay-je entendu ! La mort est ma

BASSE-CONTINUE.

seule espe- rance, Rien ne scauroit me secourir: Sans declarer mes feux j'étois

BASSE-CONTINUE.

prest de mourir; Et je meurs plus coupable en rompant le silen- ce. Et je meurs plus cou-

BASSE-CONTINUE.

Y ij

172 ARETHUSE OU LA VENGEANCE DE L'AMOUR, BALLE.

DIANE.

pable en rompant le si- len- ce. Quel aveu : ma fier- té peut-elle le souf-

BASSE-CONTINUE.

ENDIMION.

fir : Mon amour vous outrage, Vous pouvez m'accabler d'un courroux éclatant :

BASSE-CONTINUE.

Loin de m'en repentir, je sens qu'à chaque instant, Je vous offense davanta-

BASSE-CONTINUE.

ACTE TROISIEME. SCENE II. 273

DIANE. ENDIMION.

gc. gc. Est-ce à moy d'inspirer une amoureuse ar- deur, Contre les

BASSE-CONTINUE.

doux appas d'une si belle flame, Le respect m'ordonnoit de deffendre mon cœur;

BASSE-CONTINUE.

Mais quand l'Amour soumet une ame, C'est luy qui choisit le vainqueur. Mais quand l'A-

BASSE-CONTINUE.

174 ARETHUSE OU LA VENGEANCE DE L'AMOUR, BALLET.

DIANE.

mour soumet une ame, C'est luy qui choisit le vain-queur. Au discours que j'en-

BASSE-CONTINUE.

ENDIMION.

tends, Ciel! devois-je m'atten-dre: Je n'ay pû m'en deffen- dre, Ordon-

BASSE-CONTINUE.

DIANE.

nez de mon fort, Mon a- mour vous irrite & je cours à la mort.. Arrêtez...

BASSE-CONTINUE.

ACTE TROISIEME. SCENE II.

175

ah! faut-il luy montrer ma foiblesse! Arrêtez, à vos jours Diane s'inte-

BASSE-CONTINUE.

ressé. Par un songe trompeur ne suis-je point flatté! Non, je ne sçautois

BASSE-CONTINUE.

plus vous cacher vôtres gloire, L'Amour défarme ma fier- té! Pour un Mortel... le puis-je

BASSE-CONTINUE.

176 ARETHUSE OU LA VENGEANCE DE L'AMOUR, BALLEt.

AIR. DIANE.

croi- re... Quand l'Amour veut unir les cœurs Il n'a point égard aux gran-

BASSE-CONTINUE.

deurs, Il veut seulement qu'on soupi- re: Quand l'A- re: Il é- gale les

BASSE-CONTINUE.

cœurs qui se laissent charmer, Et celuy qui sçait mieux aymer, Est le plus grãd dans son Em-

BASSE-CONTINUE.

ACTE TROISIEME. SCENE II.

177

ENDIMION.

pi- re. Il é- re. Ah! je puis me fla- ter du fort le plus heu-

BASSE-CONTINUE.

AIR.

reux. De toutes les beau- tez vous triomphez sans peine, Il n'en est

BASSE-CONTINUE.

point qui puisse inspirer tant de feux; Et des cœurs que l'Amour en- chaîne, Le mien est le

BASSE-CONTINUE.

178 ARETHUSE OU LA VENGEANCE DE L'AMOUR, BALLET.

plus amoureux; Et des cœurs que l'Amour en- chaîne, Le mien est le plus amou-

BASSE-CONTINUE.

DIANE ET ENDIMION.

Brûlons de la plus belle flamme, Brûlons de la plus belle flamme, Oubli-

reux. Brûlons de la plus belle flamme, Oubli-

BASSE-CONTINUE.

ACTE TROISIEME. SCENE II.

179

ez pour m'aymer votre rang & le mien : Aymons-nous, Aymons-nous, la grandeur n'est

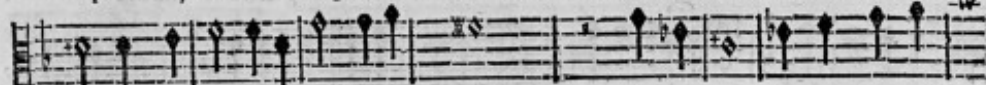

ez pour m'aymer votre rang & le mien : Aymons-nous, la grandeur n'est

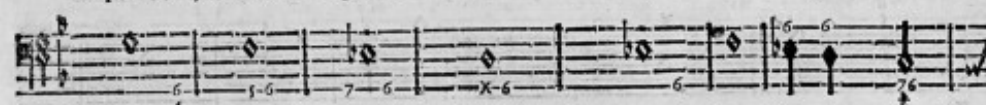

BASSE-CONTINUE.

rien, L'Amour seul doit charmer une a-me. Brûlons de la plus belle flame, Brûlons

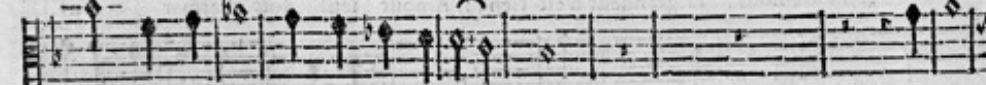

rien, L'Amour seul doit charmer une a-me. Brûlons

BASSE-CONTINUE.

ARETHUSE OU LA VENGEANCE DE L'AMOUR, BALLET.

de la plus belle flame, Oubliez pour m'aymer vôtre rang & le mien :

de la plus belle flame, Oubliez pour m'aymer vôtre rang & le mien : Aymons-

BASSE-CONTINUE.

Aymons-nous, la grandeur n'est rien, L'Amour seul doit charmer u-

nous, Aymons-nous, la grandeur n'est rien, L'Amour seul doit charmer une a-

BASSE-CONTINUE.

ACTE TROISIEME SCENE II.

181

me a- me. L'Amour, L'Amour seul doit charmer une a-

me. L'Amour, L'Amour seul doit charmer une a- me.

BASSE-CONTINUE

DIANE
m: Vous, Nymphes, qui vivez sous mō obeif- fance, Venez, & de l'Amour admirez la puis-

BASSE-CONTINUE

fance, Diane se laisse en flamer, O i pourra désormais se defendre d'aymer.

BASSE-CONTINUE

SCENE III.

DIANE, ENDIMION, Suite de Diane. Chœur de Nymphes de Diane. 1

VIOLONS ET HAUT-BOIS.

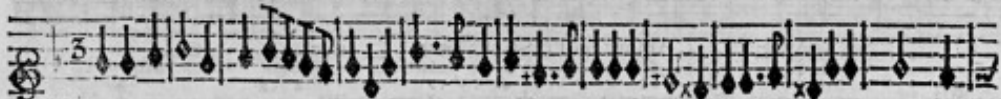

VIOLONS ET HAUT-BOIS.

BASSE CONTINUE.

NE craignons plus, rendons les armes, L'Amour nous of-

NE craignons plus, rendons les armes, L'Amour nous of-

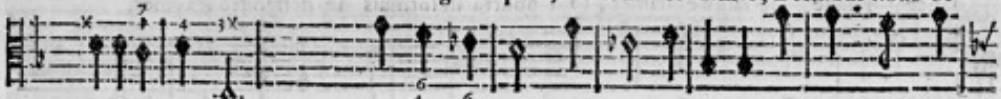

BASSE-CONTINUE.

ACTE TROISIEME. SCENE III. 183

fre mille attrait; Que nos cœurs ressentent ses traits, Que nos voix celebrent ses char-

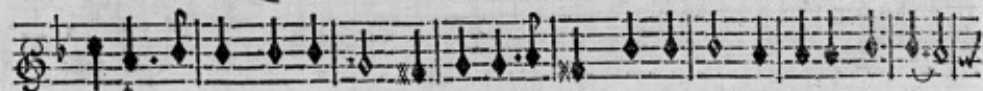

fre mille attrait; Que nos cœurs ressentent ses traits, Que nos voix celebrent ses char-

BASSE-CONTINUE.

mes. HAUT-BOIS. Ne craignons plus, rendons les armes. HAUT-BOIS.

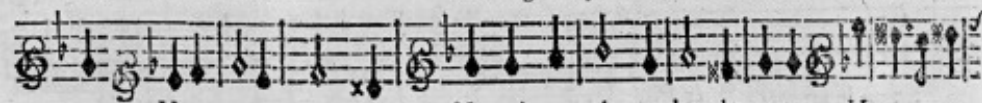

mes. HAUT-BOIS. Ne craignons plus, rendons les armes. HAUT-BOIS.

BASSE-CONTINUE.

ARETHUSE OU LA VENGEANCE DE L'AMOUR, BALLET.

Ne craignons plus, rendons les armes, L'Amour nous offre mille attraits; L'Amour nous of-

Ne craignons plus, rendons les armes, L'Amour nous offre mille attraits, L'Amour nous of-

BASSE-CONTINUE.

fre mille attraits, HAUT-BOIS. Que nos cœurs ressentent les

fre mille attraits HAUT-BOIS. Que nos cœurs ressentent les

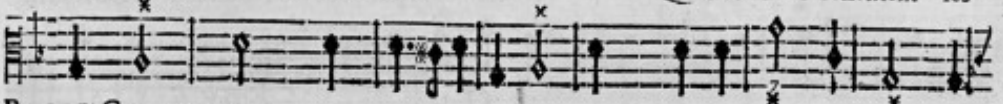

BASSE-CONTINUE.

ACTE TROISIEME. SCENE III 185

traits, HAUT-BOIS. Que nos voix celebrent ses charmes, L'Amour nous of-

traits, HAUT-BOIS. Que nos voix celebrent ses charmes, L'Amour nous of-

BASSE-CONTINUE.

tre mille attrait, Que nos cœurs ressentent ses traits; HAUT-BOIS. Que nos

tre mille attrait, Que nos cœurs ressentent ses traits; HAUT-BOIS. Que nos

BASSE-CONTINUE.

ACTE TROISIEME. SCENE III. 187

ARETHUSE OU LA VENGEANCE DE L'AMOUR, BALLET.

DIANE

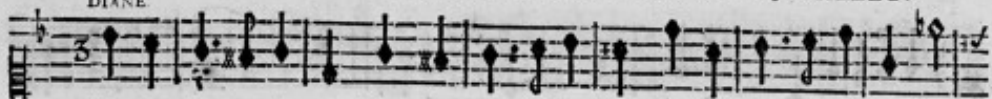

L'Amour veut me charmer, Pourquoy m'en allar- mer; Si mon cœur cede à la ten-
La Fierté dans mon cœur, Ta laissé le vainqueur; Regne, Amour, ma fuite étoit

VIOLONS.

BASSE-CONTINUE.

dresse, Qui peut le blâmer, Tout se laisse enflamer; Est-il quelque Déesse, E-
vaine, Je voy mon erreur, Pourquoy fuir ton ardeur, Pourquoy craindre ta chaîne, C'est

BASSE-CONTINUE.

ACTE TROISIEME. SCENE III.

199

xempte d'aymer : L'Amour : mer : Par ses fleurs Et ses vives couleurs, Flore
 fuir son bonheur : La Fier- heur : Les Amans Cherissent leurs tourmens, Que leur

BASSE-CONTINUE.

du doux Ze- phire Veut fixer les vœux, Et Pomone souûpîte, Dans de tendres
 ame est ra- vie, De tes feux charmans, On te doit de la vie, Les plus doux mo-

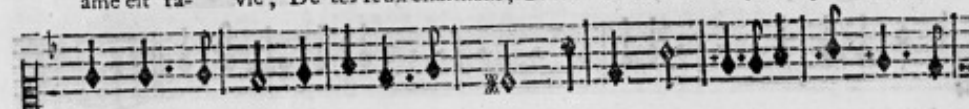

BASSE-CONTINUE.

190 ARETHUSE OU LA VENGEANCE DE L'AMOUR, BALLET.

nœuds. La charmante Cypris, Ayme, suit Adonis, Cybele encore Plaint le fort d'A-
mens. Au celeste séjour, Tous s'enflame à son tour, Un cœur rebelle N'a pas un beau

BASSE-CONTINUE.

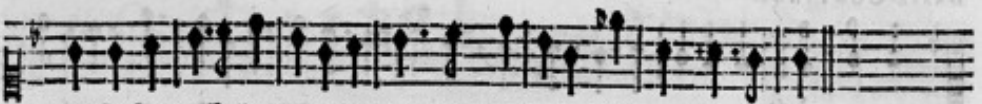

tys. Et sans cesse l'Aurore, Previent, cherche, adore, L'Amant de Procris.
jour. Quelle peine cruelle, Pour une immor- telle, D'être sans amour.

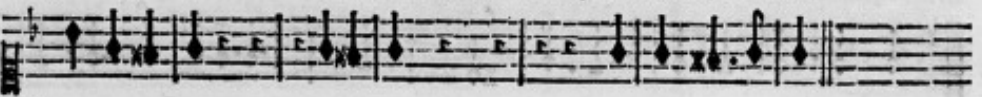

BASSE-CONTINUE.

On reprend l'Air des Nymphes de Diane page 186. Et en suite Diane chante son Second Couple.

ACTE TROISIEME. SCENE III.

191

1. PASSEPIED.

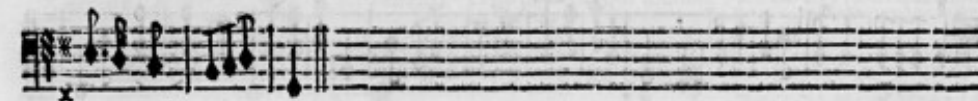
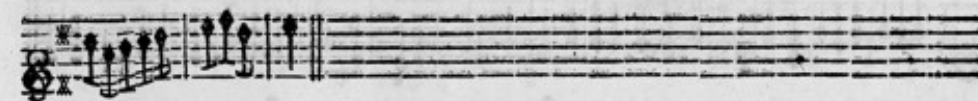

192 ARETHUSE OU LA VENGEANCE DE L'AMOUR, BALLET.

2. PASSEPIED

HAUT-BOIS.

HAUT-BOIS.

BASSON.

On reprend le 1. Passepiéd, page 191.

PRELUDE.

SCENE IV.

DIANE, ENDIMION, ARETHUSE. Suite de Diane.

ARETHUSE.

DE quels concerts retentissent ces lieux ? Aux charmes de l'Amour Diane à pû se

BASSE-CONTINUE.

rendre ? Mortelle, puis-je me deffendre D'un pouvoir qui soumet les Dieux ; Loin que mon

BASSE-CONTINUE.

cœur ose s'en plaindre, Par un si doux exemple il se laisse char-mer, De ses feux aujour-
 6X X 43X X

BASSE-CONTINUE.

d'huy l'Amour veut m'enflamer, Et le De- voir veut les éteindre, Amour, cesse de me con-
 6-6X 6-6X 6 6 6X X 6

BASSE-CONTINUE.

traindre, Ou toy, cruel De- voir, cesse de m'allarmer.
 X 43X

BASSE-CONTINUE.

ACTE TROISIEME. SCENE IV.

195

DIANE ET ENDIMION.

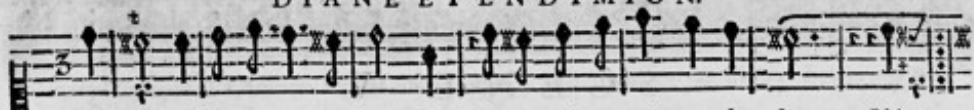

L'Amour n'a que de douces peines, Ne contraignez point vos de- firs : L'A-

L'Amour n'a que de douces peines, Ne contraignez point vos de- firs : L'A-

BASSE-CONTINUE.

firs : Quand ce Dieu vo^e offre des chaînes, Il vous prepare des plaisirs. Quand ce firs.

firs : Quand ce Dieu vo^e offre des chaînes, Il vous prepare des plaisirs. Quand ce firs.

BASSE-CONTINUE.

B b ij

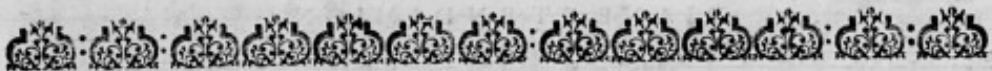

SCENE V.

DIANE, ENDIMION, ALPHE'E, ARETHUSE, Suite de Diane.

QUoy, voulez-vous encor resister à ma flame ? Ma constâce & mes soins ne touchêr point vô-

tre ame; Pour moy tout vô parle en ce jour, Diane, elle-même sou-pire. Qu'il seroit glori-

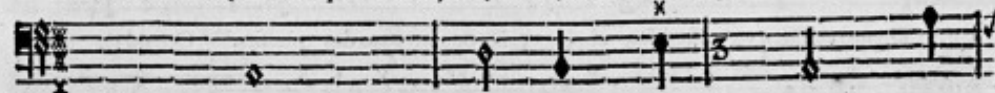

ACTE TROISIEME. SCENE V:

197

cux d'échapper à l'Amour Qui la sou- met à son Empi- re. Mais, hélas! je ne

BASSE CONTINUE.

puis vous cacher ma langueur, Je n'a- vois contre vous de secours que la fuite, A

BASSE-CONTINUE.

ne pouvoir vous fuir vous me voyez reduite, Et vous lisez trop dans mon cœur.

BASSE-CONTINUE.

ARETHUSE OU LA VENGEANCE DE L'AMOUR, BALLET.

ALPHEE.

Un heureux fort en- fin couronne mon at- tente, Amour, Divinité char-

BASSE-CONTINUE.

mante; Que les transports que je ressens, Te marquent ma reconnoissance, Plus nos

BASSE-CONTINUE.

feux ont de violence, Plus nos cœurs sont reconnoissans, Plus nos feux ont de vio-

BASSE-CONTINUE.

ACTE TROISIEME. SCENE V.

199

lence, Plus nos cœurs font reconnoissans. O Dieux! qu'il ma coûté de sôûpirs & de

BASSE-CONTINUE.

larmes, Pour vous guerir d'une fatale erreur. Une crainte trop vaine avoit seduit mon

BASSE-CONTINUE.

cœur, Oubliez vos tourmens. Oubliez vos al-lar-mes. Oubliez vos tour-

BASSE-CONTINUE.

100 ARETHUSE OU LA VENGEANCE DE L'AMOUR, BALLET.

ALPHE'E.

mens. Oubliez vos al- larmes.

BASSE-CONTINUE.

TOUS DEUX.

Gardons à jamais nos a- mours, Cherissons le poids de nos chaî-

Gardons à jamais, à jamais nos a- mours, Cherissons le poids de nos

BASSE-CONTINUE.

ACTE TROISIEME. SCENE V.

201

nes: Cherif- sons le poids de nos chaî-
 chaî- nes: Cherif- sons le poids de nos chaî-

BASSE-CONTINUE.

nes: Nous avons vû finir nos peines, Que nos plaisirs durent toûjours. Gar-
 nes: Nous avons vû finir nos peines, Que nos plaisirs durent toûjours. Gar-

BASSE-CONTINUE.

dons à jamais nos amours, Gardons à jamais nos amours, Cherifons le poids de nos

dons à jamais nos amours, Gardons à jamais nos amours, Cherifons le poids de nos

6 7 6 7 X

BASSE-CONTINUE.

chaines: Cherifons le poids de nos chaî-

chaines: Cherifons le poids de nos chaî-

X 6 6 X 6 X 6 X 4-X

BASSE-CONTINUE.

nes : Nous avons vû finir nos peines, Que nos plaisirs durent toujours. Gardons à ja-

nes : Nous avons vû finir nos peines, Que nos plaisirs durent toujours. Gar-

BASSE-CONTINUE.

mais nos amours. Gardons à ja- mais nos amours Gardons à ja- mais nos amours

ons à jamais nos amours. Gardons à jamais nos amours. Gardons à jamais, à jamais nos amours.

BASSE-CONTINUE.

ARETHUSE OU LA VENGEANCE DE L'AMOUR, BALLET.

PRELUDE POUR LA DESCENTE DE L'AMOUR.

VIOLONS. FLÛTES.

VIOLONS. FLÛTES.

BASSE-CONTINUE.

VIOLONS. FLÛTES. VIOLONS.

VIOLONS. FLÛTES.

BASSE-CONTINUE.

ACTE TROISIEME. SCENE V. 105

FLÛTES.

VIOLONS.

FLÛTES.

BASSE-CONTINUE.

BASSE-CONTINUE.

DIANE.

Ah quel éclat ! quelle clarté nouvelle ! C'est l'Amour qui vient d'as ces

ARETHUSE.

Ah quel éclat ! quelle clarté nouvelle !

ENDIMION.

Ah quel éclat ! quelle clarté nouvelle ! C'est l'Amour qui vient d'as ces

ALPHEE.

Ah quel éclat ! quelle clarté nouvelle !

BASSE-CONTINUE.

ACTE TROISIEME. SCENE V.

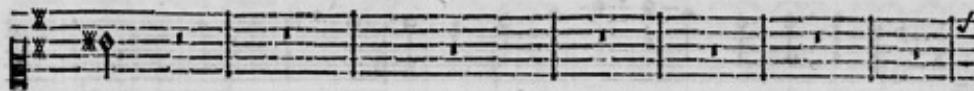

lieux ;

L'Air en est plus brillant, & la Terre plus belle,

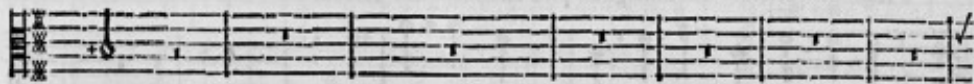

lieux ;

L'Air en est plus brillant, & la Terre plus belle,

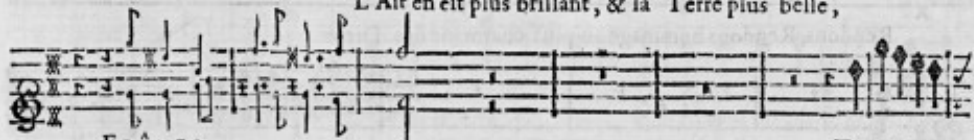

FLUTES.

Tous.

BASSE-CONTINUE.

BASSE-CONTINUE

Rendons, Rendons hommage au plus charmant des Dieux.

Rendons, Rendons hommage au plus charmant des Dieux.

Rendons, Rendons hommage au plus charmant des Dieux.

Rendons, Rendons hommage au plus charmant des Dieux.

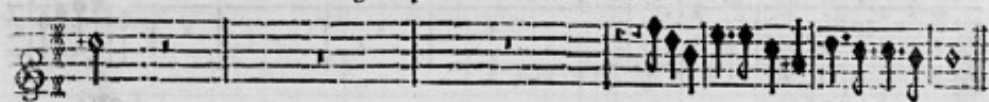

BASSE-CONTINUE.

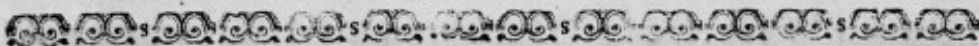

SCENE SIXIEME ET DERNIERE.

L'AMOUR sur sa gloire, DIANE, ENDIMION, ALPHE'E,
ARETHUSE. Troupe de Divinitez des Cieux. Troupe de Peuples de la Terre.

L'AMOUR.

Amans, que j'ay contrains à ceder la victoire, Je borne ma ven-

BASSE-CONTINUE.

geance à combler nos desirs, D'un triomphe si beau, goûtez tous les plaisirs, Je n'en de-

BASSE-CONTINUE.

mande que la gloi- re. D'un triomphe si beau goûtez mille plaisirs, Je n'en de-

BASSE-CONTINUE.

mande que la gloi- re. Arethuse, le fort seconde mes bien- faits, Il vous rend immor-

BASSE-CONTINUE.

telle D'une gloire si belle, Il fait part à l'Amant charmé de vos at-

BASSE-CONTINUE.

ACTE TROISIEME. SCENE VI. 211

traits, En vous faisant vivre à jamais, Il veut que vous brû- liez d'une flame é- ter-

BASSE-CONTINUE.

nel- le. Pour celebrer un jour si beau, si glorieux, Les Dieux, & les Mortels s'af-

BASSE-CONTINUE.

semblent dans ces lieux.

BASSE-CONTINUE.

ARETHUSE OU LA VENGEANCE DE L'AMOUR, BALLET.

C H O E U R

Chantons l'Amour, chantons le pouvoir de ses armes, Chantons l'Amour, Chantons l'A-

Chantons l'Amour, chantons le pouvoir de ses armes, Chantons l'Amour, Chantons l'A-

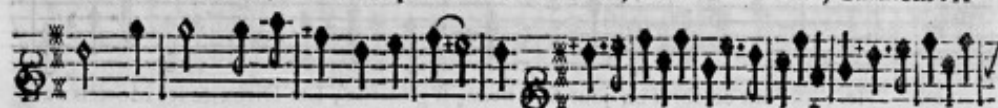

mour, chantons le pouvoir de ses ar- mes. VIOLONS.

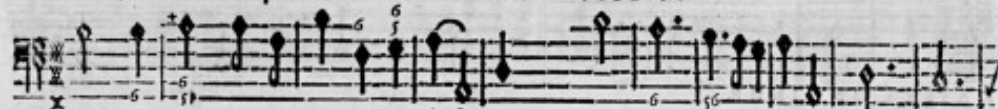

mour, chantons le pouvoir de ses ar- mes. VIOLONS.

Chantons l'Amour, chantons le pouvoir de ses armes, Chantons l'Amour,

Chantons l'Amour, chantons le pouvoir de ses armes, Chantons l'Amour,

ACTE TROISIEME. SCENE VI.

213

Chantons l'Amour, chantons, chantons le pouvoir de ses ar- mes, Il bleffe les Mor-

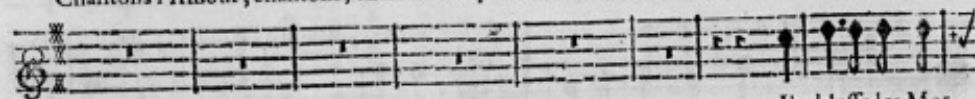

Il bleffe les Mor-

Chantons l'Amour, chantons, chantons le pouvoir de ses ar- mes, Il bleffe les Mor-

tels, il enchal- ne les Dieux; Il bleffe les Mortels, il en-

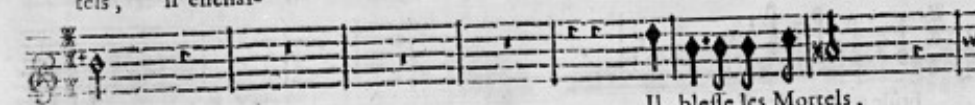

tels, Il bleffe les Mortels,

tels, il enchal- ne les Dieux; Il bleffe les Mortels, il en-

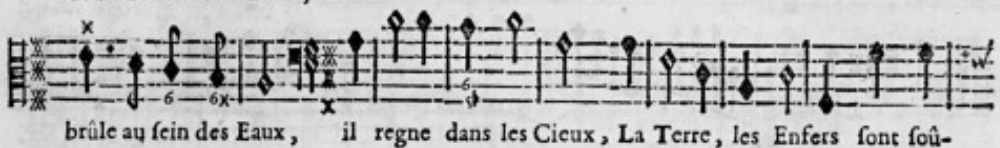
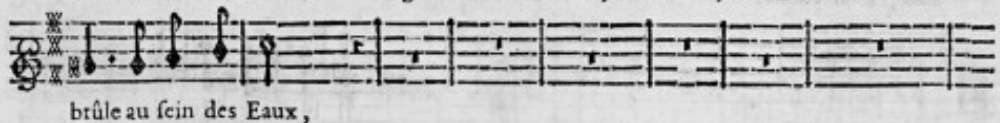
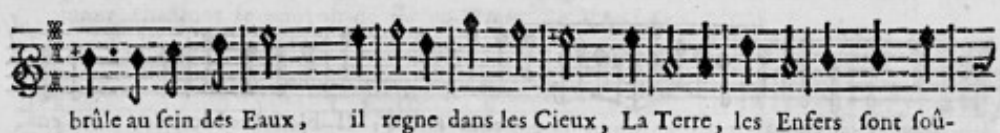
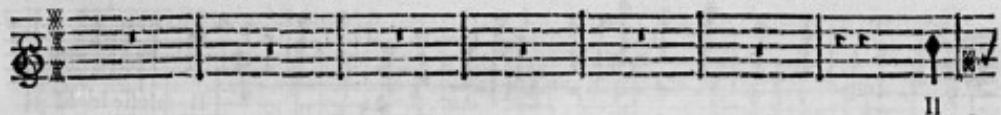

ACTE TROISIEME. SCENE VI. 215

mis à ses charmes. Chantons l'Amour, chantons le pouvoir de ses armes, Chantons l'A-

mis à ses charmes. Chantons l'Amour, chantons le pouvoir de ses armes, Chantons l'A-

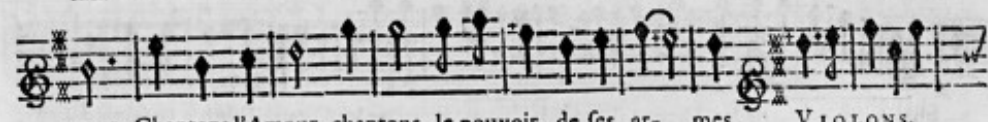

mour, Chantons l'Amour, chantons le pouvoir de ses ar- mes, VIOLONS.

mour, Chantons l'Amour, chantons le pouvoir de ses ar- mes. VIOLONS.

Il blesse les Mortels, il en-

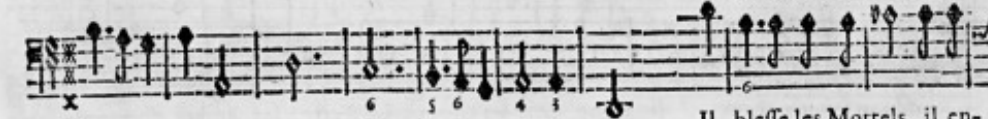

Il blesse les Mortels, il en-

ARETHUSE OU LA VENGEANCE DE L'AMOUR, BALLET.

chai- ne les Dieux ; il enchai- ne les Dieux ; Il brûle au fein des Eaux,

Il brûle au fein des Eaux,

chai- ne les Dieux ; il enchai- ne les Dieux ; Il brûle au fein des Eaux,

il regne dans les Cieux , La Terre , les Enfers font soumis à ses charmes.

il regne dans les Cieux , La Terre , les Enfers font soumis à ses charmes.

ACTE TROISIEME. SCENE VI. 217

Chantons l'Amour, chantons, chantons le pouvoir de ses armes, Chantons l'Amour,

Chantons l'Amour, chantons le pouvoir de ses armes,

Chantons l'Amour, chantons, chantons le pouvoir de ses armes, Chantons l'Amour,

VIOLONS. Chantons l'Amour, Chantons l'Amour, chantons le pou-

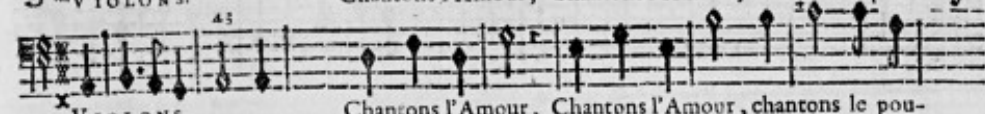

VIOLONS. Chantons l'Amour, Chantons l'Amour, chantons le pou-

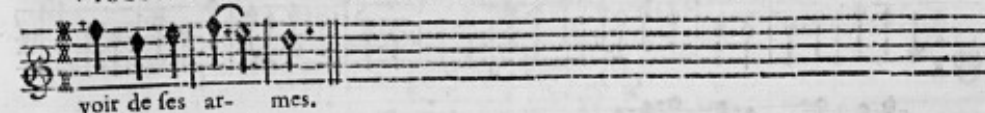

voir de ses ar- mes.

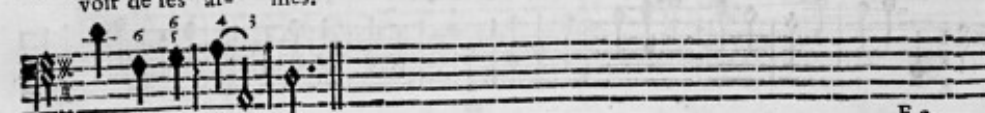

voir de ses ar- mes.

ENTRÉE DES NATIONS.

Gay.

RONDEAU.

X

X

X

X

X

X

Two empty musical staves, each consisting of five horizontal lines, positioned below the first system of music.

AIR DES EUROPEENS.

ACTE TROISIEME. SCENE VI

221

AIR ITALIEN.

ALLEGRO.

BASSE-CONTINUE.

ARETHUSE OU LA VENGEANCE DE L'AMOUR, BALLET.

ARETHUSE.

Amor diletto,

BASSE-CONTINUE.

Amor diletto, Gioia del petto, Gioia del petto, Ecco mio core,

piano.

BASSE-CONTINUE.

ACTE TROISIEME. SCENE VI.

223

Prendilo Amore, Prendilo, Prendilo, Prendilo Amo- rc.

forte.

BASSE-CONTINUE.

Amor diletto, diletto, Gioia del petto, Ecco mio core, Prendilo,

piano.

BASSE-CONTINUE.

224 ARETHUSE OU LA VENGEANCE DE L'AMOUR, BALLET.

Prendilo, Prendilo Amo- re. Amo- re. Prendilo,

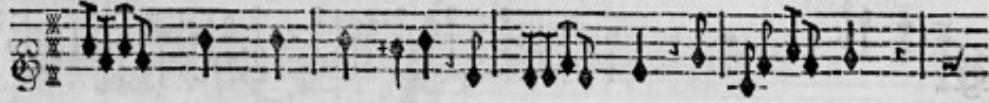

BASSE-CONTINUE.

Prendilo, Prendilo Amo- re. Amo- re. Amo- re.

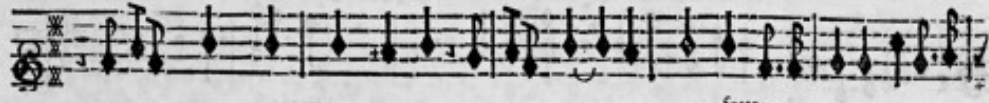

forte.

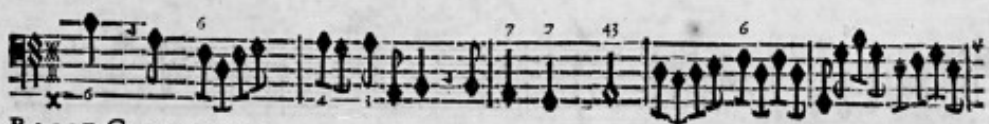

BASSE-CONTINUE.

ACTE TROISIEME. SCENE VI.

225

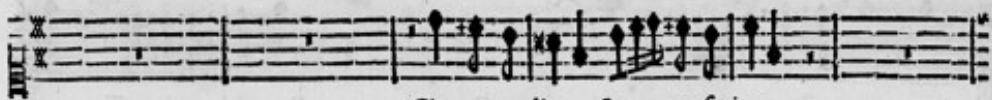

Che me gradita, La tua ferita,

Pia.

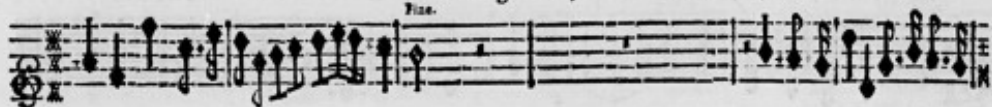

BASSE-CONTINUE.

Che me gradita, La tua ferita,

Fammi languire, Torna à fe-

piano.

BASSE-CONTINUE.

ff

ARETHUSE OU LA VENGEANCE DE L'AMOUR, BALLET:

rire, Torna, Torna, Torna à feri- re, Fammi languire, Fammi languire, Tor-

BASSE-CONTINUE.

na à feri- re. Torna, Torna, Tor-

BASSE-CONTINUE.

ACTE TROISIEME. SCENE VI.

227

na à feri- re. Amor, Amor. *Da Capo.*

forte. *Da Capo.*

6 4 4X 6 4 5X *Da Capo.*

BASSE CONTINUE.

CHACONNE, RONDEAU.

Tous.

F f ij

ACTE TROISIEME. SCENE VI.

219

ARETHUSE OU LA VENGEANCE DE L'AMOUR, BALLET.

DEUXIEME CHACONNE.

RONDEAU.

HAUTBOIS ET FLÛTES.

HAUTBOIS ET FLÛTES.

BASSONS.

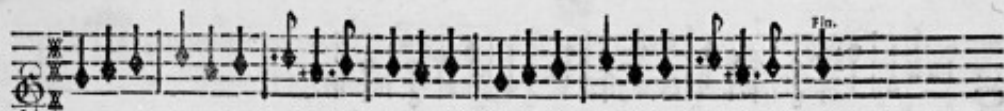

Tous. On reprend le Rondeau.

Tous. On reprend le Rondeau.

On repete la Chaconne par le *b* mol, & en suite le Chœur, Chantons l'Amour, &c. p. 212.
 par où l'on finit le Troisième & dernier Acte.

EXTRAIT DU PRIVILEGE.

PAR Lettres Patentes du Roy données à Arras l'onzieme jour du mois de May, l'An de Grace mil six cent soixante & treize, Signées LOUIS : Et plus bas, Par le Roy, COLBERT ; Scellées du grand Sceau de cire jaune ; Verifiées & Registrées en Parlement le 15. Avril 1678. Confirmées par Arrests contradictoires du Conseil Privé du Roy des 30. Septembre 1694. & 8. Aoust 1696. Il est permis à Christophe Ballard, seul Imprimeur du Roy pour la Musique, d'Imprimer, faire Imprimer, Vendre & Distribuer toute sorte de Musique, tant Vocale, qu'Instrumentale, de tous Auteurs : Faisant défences à toutes autres personnes de quelque condition & qualité qu'elles soient, d'entreprendre ou faire entreprendre ladite Impression de Musique, ny autre chose concernant icelle, en aucun lieu de ce Royaume, Terres & Seigneuries de son obeissance, nonobstant toutes Lettres à ce contraires ; ny mesme de Tailler ny Fondre aucuns Caracteres de Musique sans le congé & permission dudit Ballard, à peine de confiscation desdits Caracteres & Impressions, & de six mille livres d'amende, ainsi qu'il est plus amplement déclaré esdites Lettres : Sadite Majesté voulant qu'à l'Extrait d'icelles mis au commencement ou fin desdits Livres imprimez, foy soit ajoûtée comme à l'Original.

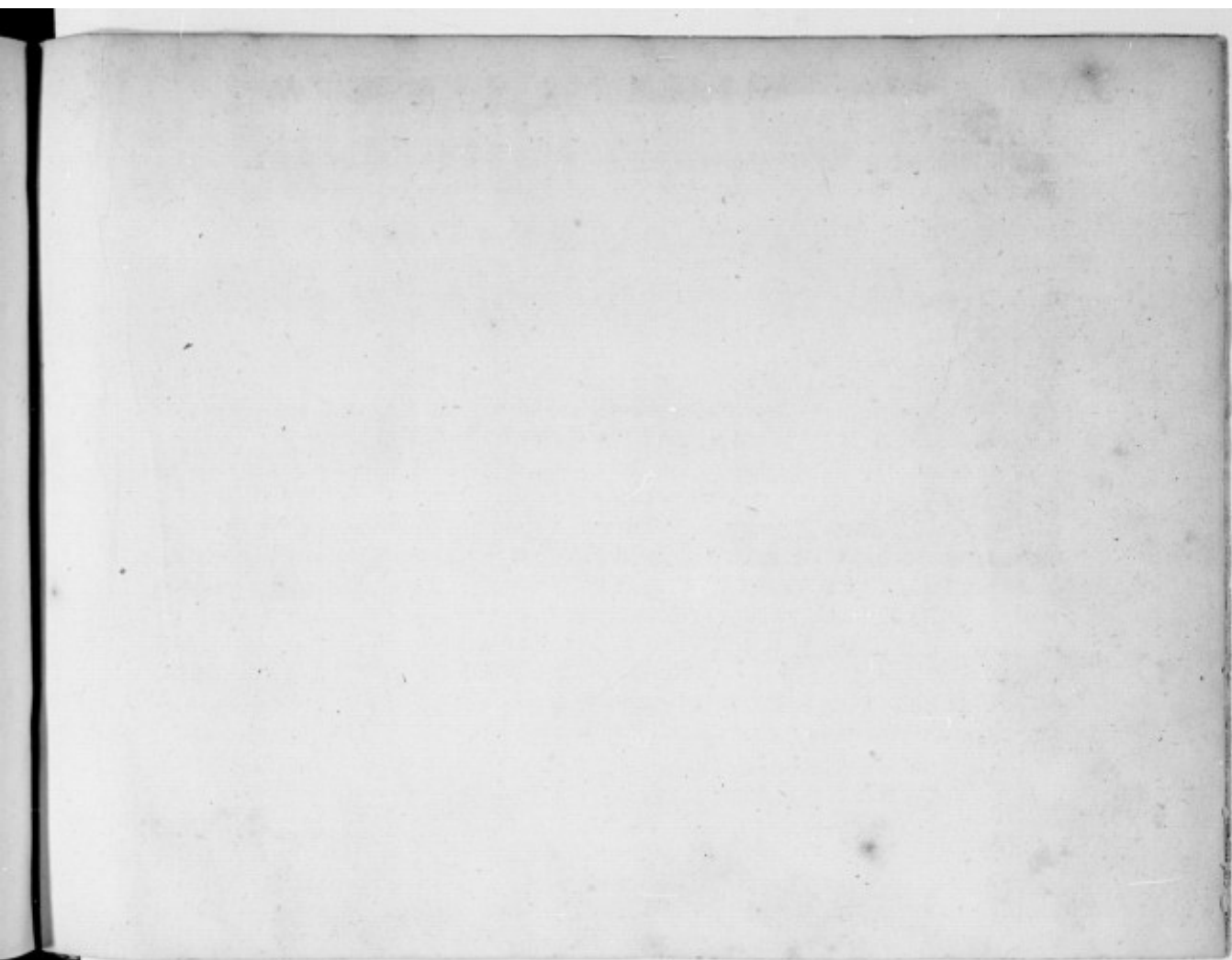

BIBLIOTHÈQUE NATIONALE

SERVICE PHOTOGRAPHIQUE

FIN

Vm1 169

En tier

R 87 400

14/109