112035

SONATE

FÜR VIOLINE UND KLAVIER

KOMPONIERT VON

MAX REGER

OPUS 84

M. 6.— NETTO

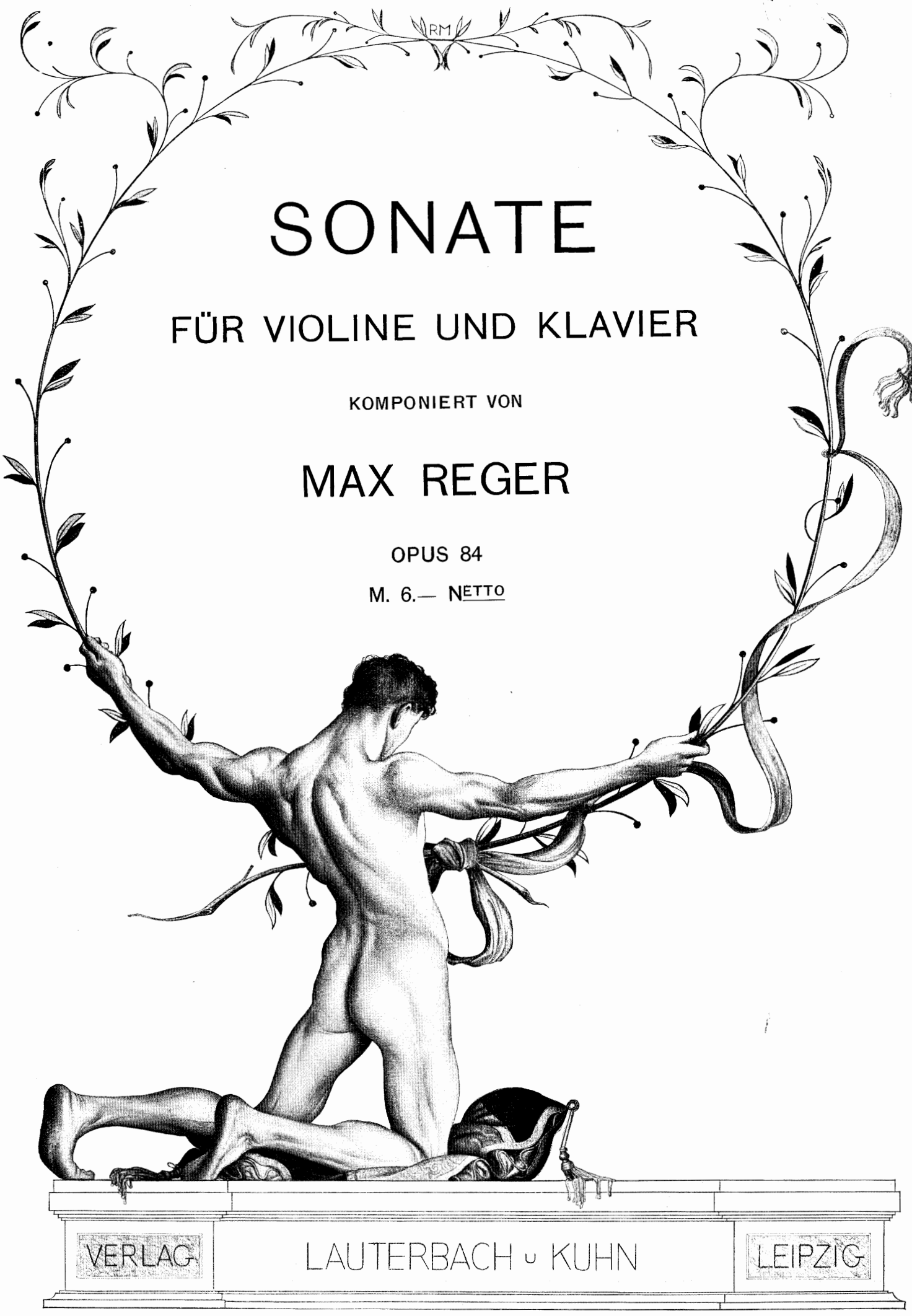

MAX REGER

SONATE

FÜR VIOLINE UND KLAVIER

OPUS 84 ∾ PREIS M. 6.— NETTO

LAUTERBACH & KUHN, LEIPZIG

MAX REGER, Op. 84.
Sonate in Fismoll
für Violine und Pianoforte.

L. & K. 250

Meinem lieben Freunde HENRI MARTEAU.

S O N A T E

(Fismoll)

für

Violine und Pianoforte.

Max Reger, Op.84.

Allegro moderato, ma agitato.

Violine.

Pianoforte.

espress.

p

ff

mf e cre - - - - - - - - scen - - -

do ff

Copyright 1905 by Lauterbach & Kuhn.
Verlag von Lauterbach & Kuhn in Leipzig.

L. & K. 250

Aufführungsrecht vorbehalten.

Stich u. Druck v. Oscar Brandstetter, Leipzig.

sempre ff

sempre ff

mf espress.

ben legato

ff (non dim.)

mf

ff (non dim.)

espress. ed agitato

mp

espress. ed agitato

mp

ff

mf

(sostenuto)

molto espress.

sostenuto

ff

mf

molto espress.

f

f

ff

sf

sempre ff

sempre ff

poco sostenuto

ff

sf

sempre ff

sf

(*a tempo*)

sf

sempre espress. e sempre ri -

sempre di -

mi -

(*a tempo*)

sempre ri -

sf

sempre di -

mi -

tar - nu - dan - en - do - do a tempo
pp
tar - dan - do - a tempo
espress.
nu - en - do
pp
p
(tranquillo)
sempre espress.
(tranquillo)
e ben marc. il melodia
(ma sempre dolce)
molto
più p
molto
molto
p
pp
pp
sempre espress. e dolciss.

pp espress.
sempre cre -
sempre assai delicato
poco
pp
sempre cre -
- scen -
do
poco marc.
f
scen -
do
ff
sf
fff
sempre molto agitato e ff
ffz
sempre molto agitato e ff

con tutta forza

ffz

con tutta forza

meno ff

sempre sostenuto

espress.

mf

f

meno ff

sempre sostenuto

espress.

mf

f

Ped. *

p *sempre espress.*

p

(sempre sostenuto)

molto

sempre espress.

p

p

(sempre sostenuto)

molto

pp

sempre molto espress.

molto

p

sempre poco a poco rit.

pp

molto

p

sempre poco a poco rit.

sonore
sul D
pp
più largo
sempre espress.
più pp
più largo
pp
più pp
sul D
sempre rit.
ppp
sempre rit.
ppp
Tempo primo. (Allegro moderato.)
ppp
pp
pp
p molto crescendo
agitato
f e sempre cre
agitato
f e sempre cre
sf
sf

scen-
-do ff
f e sempre cre-
2
3
2
scen-
sf
sf
do ffz
meno ff ma sempre cre-
assai marcato
scen-
scen-
-do-
ff molto agitato
assai marcato
-do-
ff molto agitato
sf
sempre poco a poco di-
sempre poco a poco di-

mi
nu
sempre espress.
en
poco a poco rit.
sul D
do pp
a tempo (ma tranquillo)
molto espress.
mp
molto
sul A
sempre espress.
pp

f molto espress.

f

p

molto espress.

f

p

f

p

poco a poco strin - - - - -

sempre molto espress.

mf

poco a poco strin - - - -

mf

- gen - do

rit. - - - - -

molto

f

- gen - do

rit. - - - - -

molto

f

a tempo

p

agitato

f e sempre cre

a tempo

p

agitato

f e sempre cre

scen

molto agitato

do ff e sempre cre

scen

molto agitato

do ff e sempre cre

scen

scen

do fff

molto espress.

do fff

molto espress.

sf

mp

mp

p

p

sempre espress.

p *molto*

agitato

p *sempre cre - - -*

p *molto*

p *sempre cre - - -*

sempre tranquillo

- - - scen - - - - - - - - do *ff*

sempre tranq.

- - - scen - - -

- - do *ff*

(sempre molto tranquillo)

p *espress.* *pp* *pp*

(sempre molto tranquillo)

p *pp*

ppp

sempre poco a poco

mf *espress.*

sempre poco a

ppp *molto* *pp*

rit.

f *p* *molto* *pp* *ppp*

poco rit.

f *p* *molto* *pp* *ppp*

Tempo primo. *(Allegro moderato, ma agitato.)*

p *espress.* *ff*

p *ff*

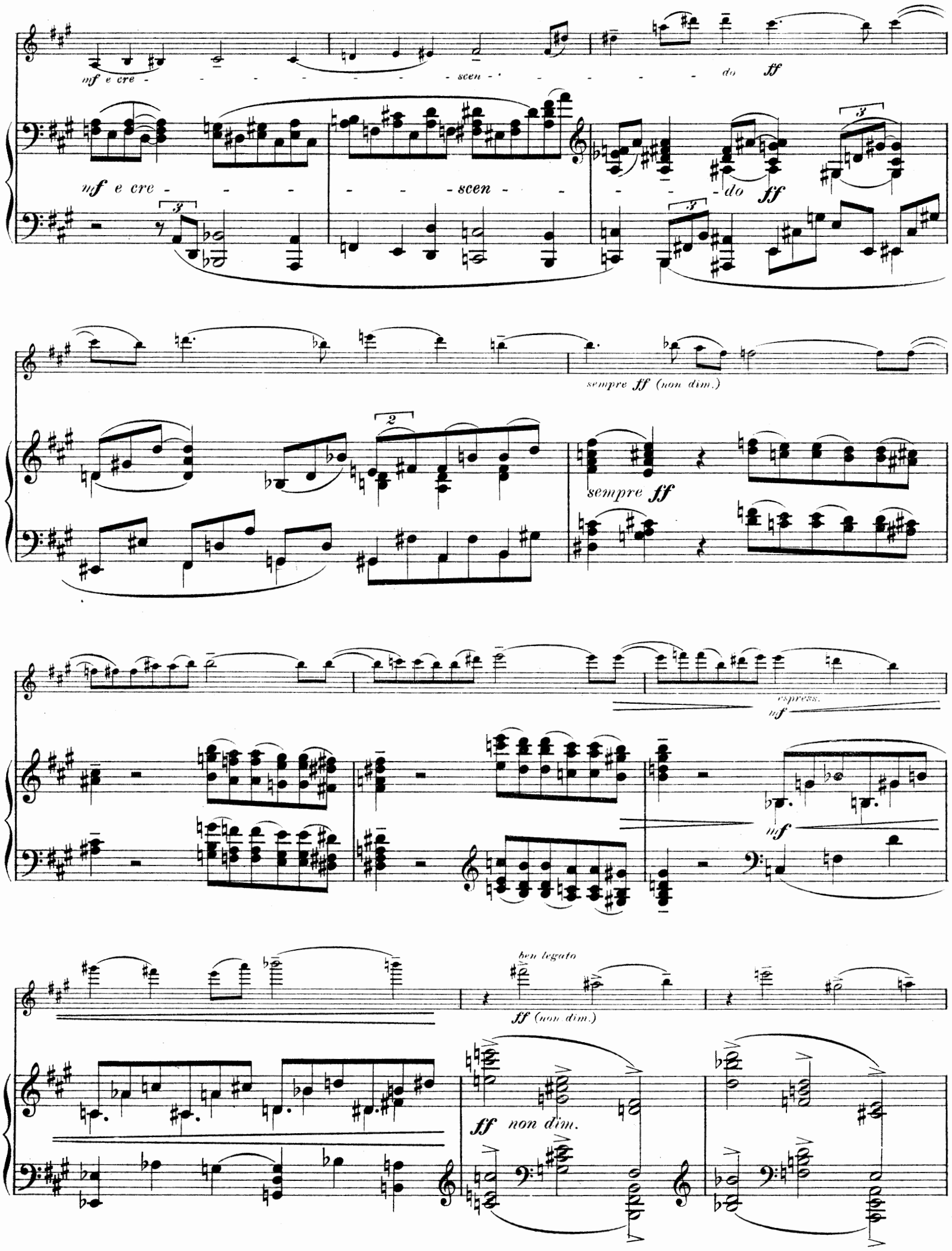
mf e cre - - - - - - - - scen - - - - - - do ff
mf e cre - - - - - - scen - - - - - do ff
sempre ff (non dim.)
sempre ff
espress.
mf
mf
ben legato
ff (non dim.)
ff non dim.

espress. ed agitato

mp

espress. ed agitato

mp

ff

ff

(sostenuto)

mf

molto espress.

mf

molto espress.

f

ff

f

sf

sempre ff

fff

poco sostenuto
con tutta forza
a tempo
sempre espress. e sempre
sempre di
poco sostenuto
sempre ff
a tempo
sempre di
ri
mi
tar
nu
sempre ri
mi
tar
nu
dan
en
do
pp
a tempo (tranquillo)
dan
en
do
pp
a tempo (tranquillo)
espress. e ben marc. il melodia (ma sempre dolce)
sempre espress.
molto
più p

molto

p

pp

pp

molto

p

pp

pp

sem -

espress.

pp

sempre cre -

pre espress. ed dolciss.

sempre assai delicato

pp

sempre cre-

f scen -

poco marc.

f

scen -

do

ff

do

ff

fff

sempre molto

ffz

ffz

sempre mol-

sf

agitato e ff

to agitato e ff

ffz

con tutta forza

meno ff

con tutta forza

meno ff

sempre sostenuto

mf espress.

f

sempre sostenuto

mf espress.

f

Ped.

*

sempre espress.

(sempre sostenuto)

sempre molto espress.

poco a poco rit.
(sonore)

più largo
sempre espress.

sempre rit.

strin - gen - do quasi a tempo
molto espress.

(kurz)

Più mosso *(vivace).*

molto agitato

f

f

ff

ff

molto agitato

fff

fff

molto agitato

sf

sf

(non rit.)

sempre fff al Fine

ffz

ffz

(non rit.)

sf

sempre fff al Fine

ffz

ffz

Allegretto. *(poco vivace)*

con Sordino

pp *e sempre con espressione*

sempre dolciss.

(sempre una corda)

pp

sempre pp

pp

sempre pp

pp

mf

poco rit.

pp

mf

poco rit.

sempre dolcissimo

pp

a tempo
senza Sordino

a tempo

(senza Sordino)
ff (non dim.)

ff

pp

ff (non dim.)

sempre ff

sf sempre ff

tr

p

poco

p

poco

subito

p

pp

molto

pp

subito

p

pp

molto

pp

f e cre -

f

ff

- - scen - -

- - - - -

- - - do

ff

marc.

con tutta forza

con tutta forza

sempre di - - - - - - - mi - - - nu - - - en

sempre di - - - - - mi - - nu - - en -

do

do

pp f

pp f

ff

ff mf

ff

sempre di - - -

ff

sf

sempre di - -

marc.

mi - nu - en - do
p sempre di - mi -
poco espress.
nu - en - do
poco rit.
a tempo
ppp
f
sf
f e sempre cre - scen
sempre f e cre - scen

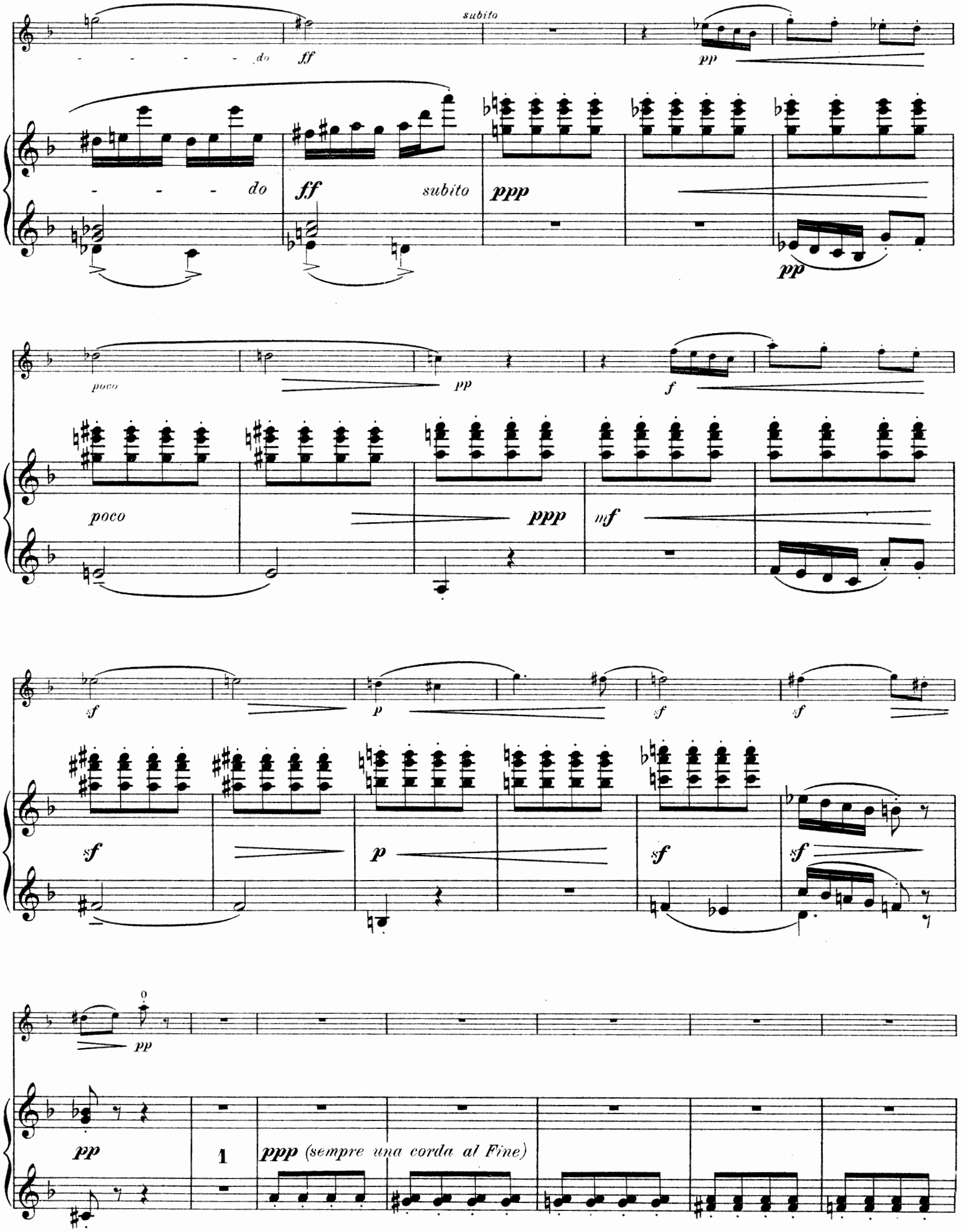
subito
do
ff
pp
do
ff
subito
ppp
pp
poco
pp
f
poco
ppp
mf
sf
p
sf
sf
sf
p
sf
sf
pp
pp
1
ppp (sempre una corda al Fine)

con Sordino

pp *e sempre con espressione*

sempre ***ppp***

dolcissimo

sempre

sempre ***pp***

pp

dolcissimo
sempre ***ppp***

8

ppp

poco rit. - - - - - *subito*

mf

pp

poco rit. - - - - - *subito*

mf

pp

Più largo. *(Andante sostenuto)*

ppp *poco* *ppp* *ppp*

assai legato

ppp *poco* *ppp* *ppp*

Andante sostenuto con Variazioni.

espress.

p molto

espress.

pp pp meno pp molto

sempre espress.

p più p 0 pp poco rit.

p più p pp più pp poco rit.

a tempo (un poco più andante)

sempre espress.

p p

a tempo (un poco più andante)

espress.

p p

meno p quasi f p

sempre espress.

meno p quasi f p sempre espress.

sul A

sempre rit.
sul D

p *dolciss.*

pp

sempre rit.

p

pp

a tempo (Tempo des Themas)
molto espress.

mf *sonore*

sempre sul G

a tempo (Tempo des Themas)

8

mf

ff

8

quasi ff

f e cre

scen

8

f e cre

scen

do

ff

8

do quasi ff

rit.

a tempo

mf

p

pp meno p

8

a tempo

mp rit.

pp

meno p

ff

ff

mf

p

mf

p

sempre rit. (kurz!)

espress.

p p pp

sempre rit. (kurz!)

p p pp

Più largo. *(langsamer als das Tempo des Themas; doch nie schleppend)*

espress.

mp mp

espress.

p p

poco f

poco f

ff sf

ff sf

agitato

sf

ff

agitato (ma sempre assai delicato)

sf

ff

3 3

sf

ff

mf

sempre agitato

sempre molto espress.

ff

mf

sempre agitato e delicato

f

ff

f

ff

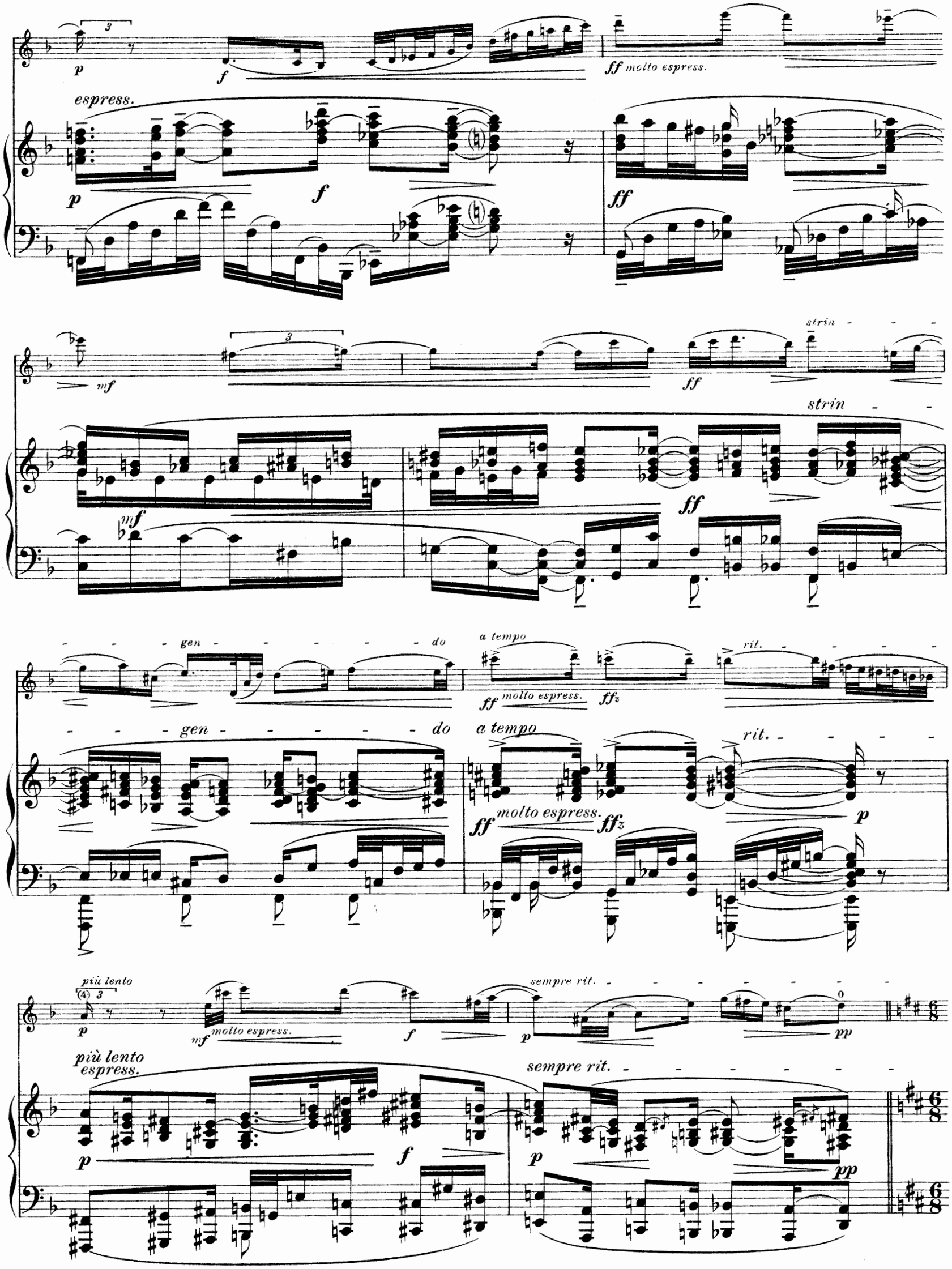
espress.
ff molto espress.
strin - - - - gen - - - - - - - do
a tempo
ff molto espress.
ffz
rit.
più lento
molto espress.
sempre rit.
più lento espress.

Poco vivace ed agitato.

f ed agitato *sf*

f *f ed agitato* *sf*

mf *molto* *mf e cre* *scen* *do*

mf e cre *scen* *do*

mf *molto*

ff *f* *sempre poco a poco rit.* *sf* *p* *sf* *p* *espress.*

ff *sempre poco a poco rit.*

sf *sf* *p* *sf* *p*

sostenuto meno mosso *molto espress.*

pp *f*

(sostenuto) meno mosso

pp *f*

sempre rit.

Tempo primo.

p *p* *pp* *ppp*

sempre rit.

p *p* *pp* *ppp* *f*

molto espress.

f ed agitato e cre - - - - scen - - - - do sf *ff*

molto espress.

f ed agitato e cre - - scen - - - do sf *ff* *marc.*

meno ff sempre molto espress. *p* *sempre rit.*

meno ff *p* *sempre rit.*

pp *f agitato* *più f e cre - - - - -*

a tempo

pp *f agitato* *più f e cre - - -*

scen - - - - - - do

ff molto agitato

scen - - - - - do

ff molto agitato

ffz

sempre ff

ffz

sempre ff

(non rit.)

sf *sf* *sf* *sf*

Allegretto. *(non allegro)*

sul A

p *sempre espress.* *p*

(non rit.)

sf *sf* *sf* *sf*

sempre espress.

p

pp

poco strin - - gen - - do

pp

poco strin - - gen - - do

pp *ppp*

pp *meno p*

a tempo poco strin - - gen - - do

sempre rit.

f mp sempre molto espress. ff mp

a tempo poco strin - gen - do
sempre espress.

sempre rit.

f mp ff mp

a tempo

sul A

p sempre molto espress. f p

a tempo

sempre espress.

p f p

poco rit.

sul G

pp

sempre espress.e delicato

poco rit.

p pp

Poco meno mosso.

sempre rit.

molto espress.

3

f ff pp

meno p f ff sempre rit. pp

Vivace.

pp

sempre espress.

pp

pp

molto

molto

p

cresc.

f

p

p

cresc.

f

p

p

sempre molto espress.

p

p *cresc.* *f* *sempre molto espress.*

p *cresc.* *f*

ff *sempre ff ed*

ff *sempre ff ed*

agitato *sf* *sf* *fff*

agitato *fff*

sf *sf*

p

p

pp

sempre
p

ppp

pp

sempre p

espress.

cresc.

f

cresc.

f e cre - - - -

ff

molto espress.

mp

scen - - - - do

ff

molto espress.

mp

ff p

ff p pp

mf sempre poco a poco rit.

ff

mf sempre poco a poco rit.

mf ff

p pp a tempo

p pp più pp a tempo

pp ppp rit.

ppp e sempre di - mi - nu - en - do

pp

Allegretto.

dolcissimo, ma espress.
pp

dolcissimo, ma sempre espressivo
pp

pp

sempre espress.

pp

pp

0

sul D.
sonore

pp

sempre espress.
meno pp

pp

meno pp

pp

sonore ed espress.
mf

poco rit.

a tempo
espress.
pp

molto espress.

poco rit. *a tempo sempre espress.*

mp

pp

molto

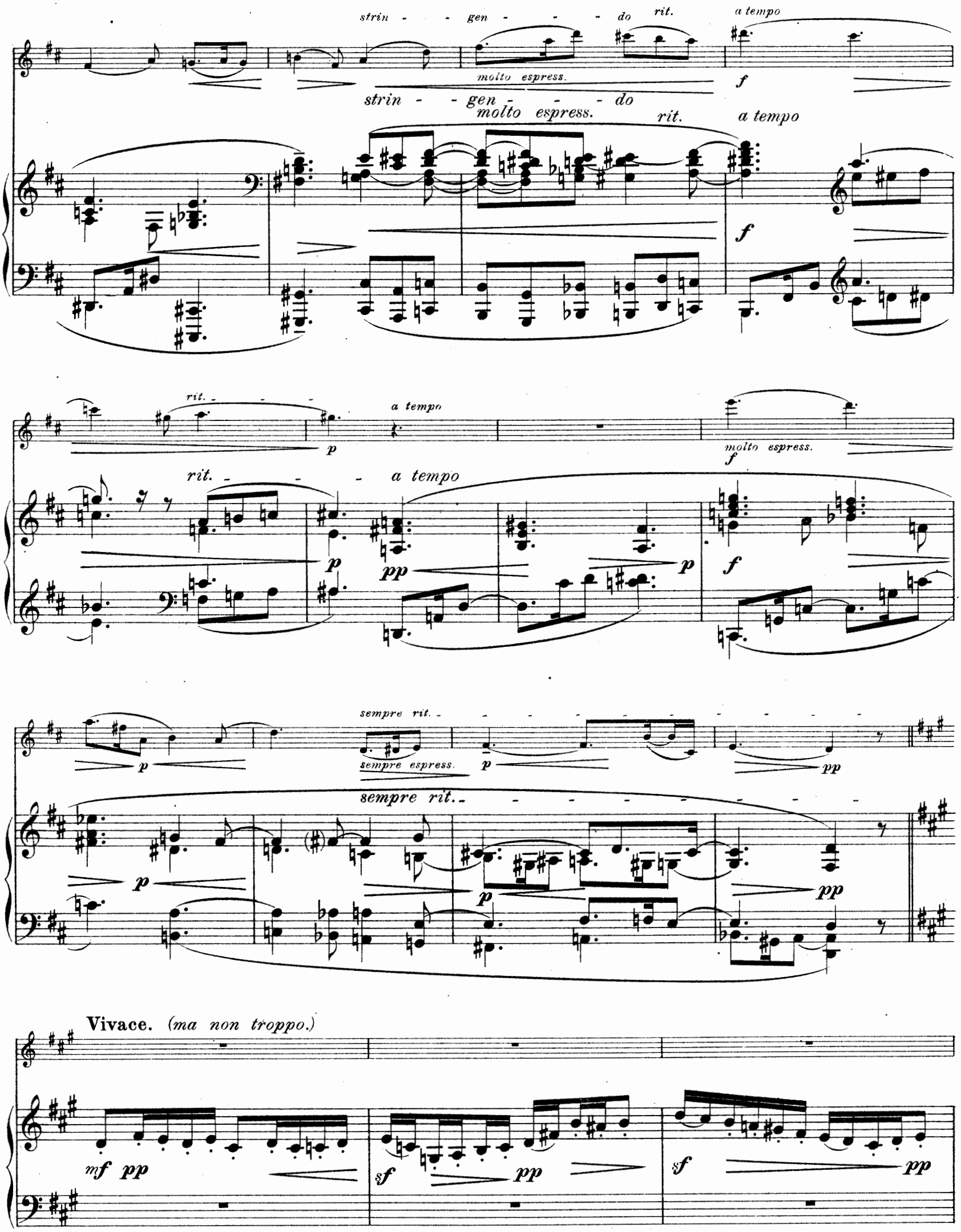
strin - - gen - - - do
rit.
a tempo
molto espress.
strin - - gen - - - do
molto espress.
rit.
a tempo
rit.
a tempo
rit.
a tempo
molto espress.
sempre rit.
sempre espress.
sempre rit.
Vivace. (ma non troppo.)

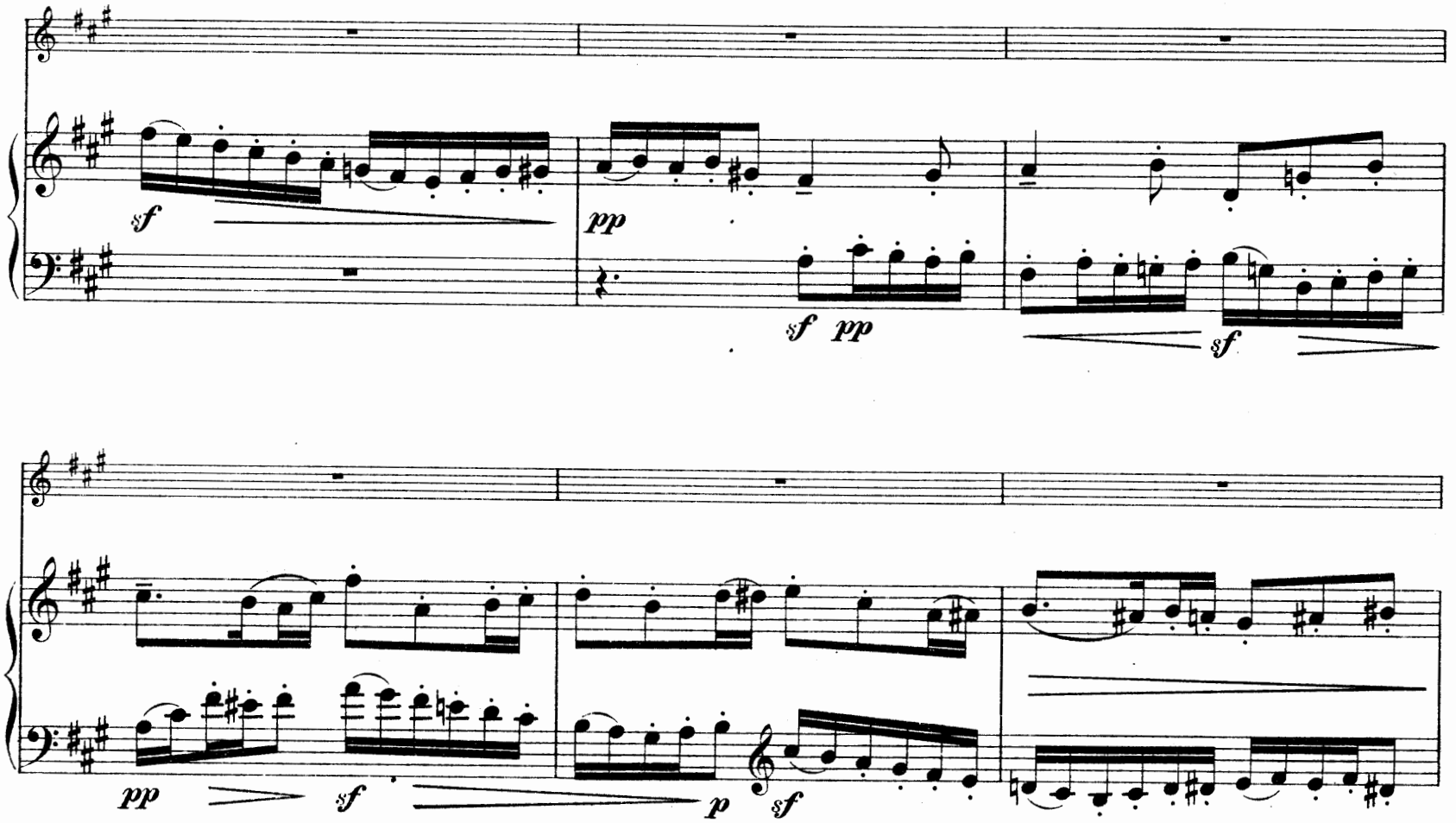
sf
pp
sf pp
sf
pp
sf
p
sf

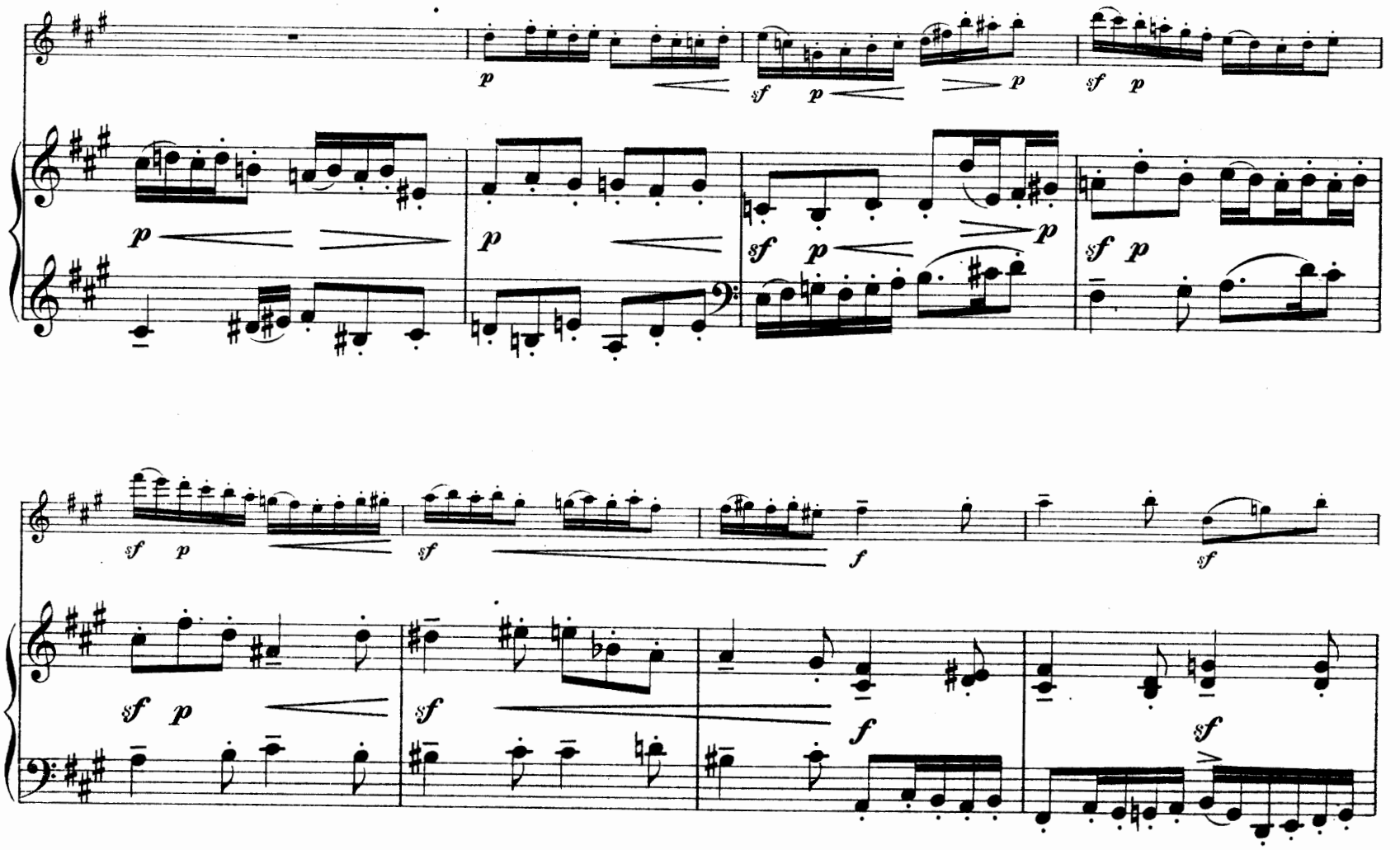
p
sf p
p
sf p
p
p
sf p
p
sf p
sf
f
sf
sf p
sf
f
sf

sf
sempre f
sf
sempre f
sf
sf
p (non cresc.)
p (non cresc.)
sf
p
sf
f
sf
f
p sempre poco a poco cre -
sf
p sempre poco a poco cre -
sul G
scen - do
ff
sf
sf
scen - do ff
sf
sf

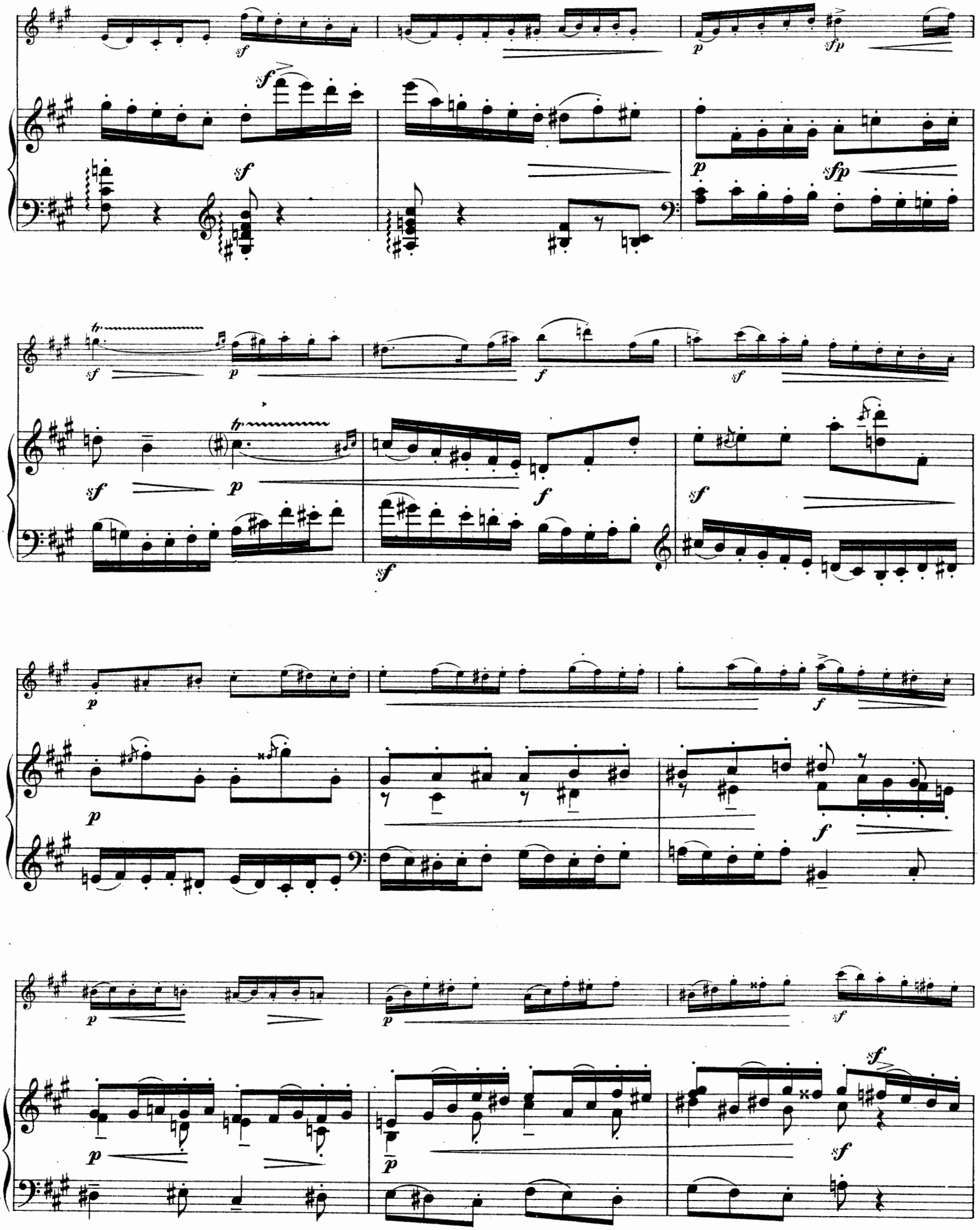
sf
sf
p
sfp
sf
sf
p
sfp
tr
sf
p
f
sf
tr
sf
p
f
sf
sf
p
f
sf
p
p
f
p
p
sf
p
p
sf
sf

sf

sempre cre - - - - - - scen - - - - - do

sf p

f

p

f sempre di - mi - nu - en - do p cre - - - - - - scen -

ff

ff

do

sempre ff

ff p

sf p

sf sf p

sf p

sf

(p)

sf p sf p f

sf sfp sf p f

sf sf sf sempre f

sf sf p (non cresc.) sf sf sempre f

sf sf p

cre - - - scen - - -

f sf

- - - do f sf

marc.

sf sempre f sf

sf sempre f sf

sf f f ff

sul G

sf f f ff

sul G

sempre f ff

sempre f ff

pizz.

sf

8

sf subito sf ppp sempre ppp (ppp)

arco
mf e sempre poco a poco cre -
mf e sempre poco a poco cre -
scen -
scen -
sf - do
sf - do
ff
ff
sf
sempre ff
sf
sempre poco a poco al - sf - lar -
sempre ff
sf
sempre poco a poco al - lar -
sempre ff
sf
sf

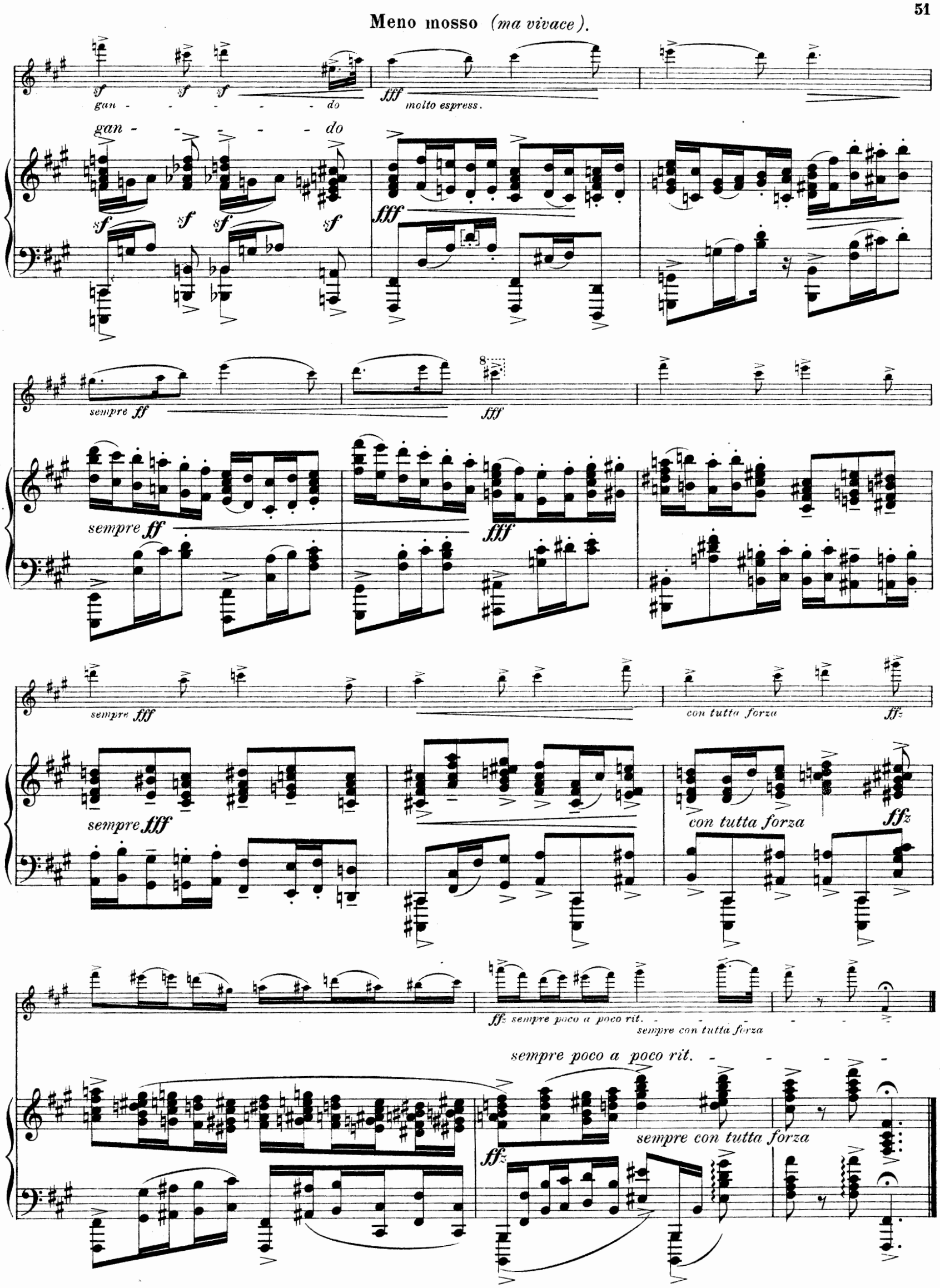
Meno mosso (ma vivace).
gan - - - - - - do
molto espress.
gan - - - - - do
sempre ff
sempre ff
sempre fff
sempre fff
con tutta forza
con tutta forza
ffz sempre poco a poco rit.
sempre con tutta forza
sempre poco a poco rit.
sempre con tutta forza