Wenn die Gerechten schreyen, so höret der Herr ꝛc

Mus 459/7

165.

~~6~~

4

Partitur

24ter Jahrgang. 1732.

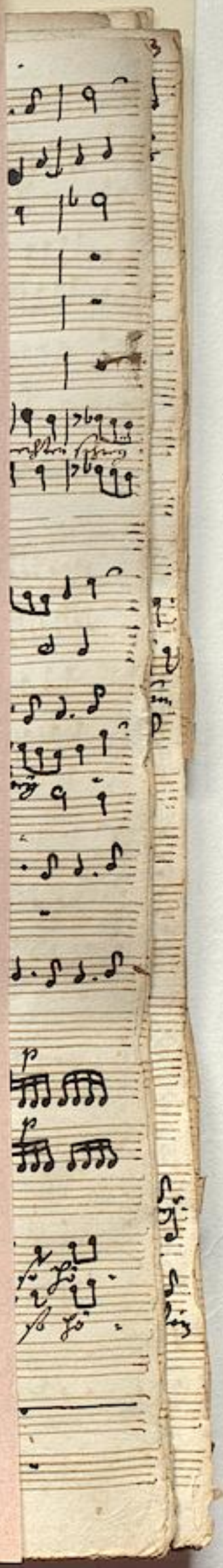

TECHNISCHE UNIVERSITÄT DARMSTADT
http://tudigit.ulb.tu-darmstadt.de/show/Mus-Ms-459-04/0001
Universitäts- und Landesbibliothek Darmstadt

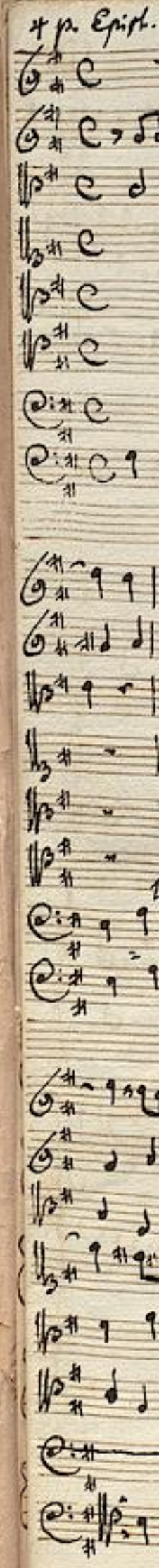
4 p. Epist.

TECHNISCHE UNIVERSITÄT DARMSTADT
http://tudigit.ulb.tu-darmstadt.de/show/Mus-Ms-459-04/0002
Universitäts- und Landesbibliothek Darmstadt

4 p. Epist. ad 1752.

G. A. S. G. M. Jan: 1751.

Wenn die Gerechten schrey

Wenn die Gerechten schrey

Wenn die Gerechten schrey

Wenn die Gerechten schrey

Wenn die Gerechten schrey

Wenn die Gerechten schrey

Wenn die Gerechten schrey

Wenn die Gerechten schrey

TECHNISCHE UNIVERSITÄT DARMSTADT
http://tudigit.ulb.tu-darmstadt.de/show/Mus-Ms-459-04/0003
Universitäts- und Landesbibliothek Darmstadt

TECHNISCHE UNIVERSITÄT DARMSTADT
http://tudigit.ulb.tu-darmstadt.de/show/Mus-Ms-459-04/0004
Universitäts- und Landesbibliothek Darmstadt

Allegro.

TECHNISCHE UNIVERSITÄT DARMSTADT
http://tudigit.ulb.tu-darmstadt.de/show/Mus-Ms-459-04/0005
Universitäts- und Landesbibliothek Darmstadt

TECHNISCHE UNIVERSITÄT DARMSTADT
http://tudigit.ulb.tu-darmstadt.de/show/Mus-Ms-459-04/0006
Universitäts- und Landesbibliothek Darmstadt

Basso

TECHNISCHE UNIVERSITÄT DARMSTADT
http://tudigit.ulb.tu-darmstadt.de/show/Mus-Ms-459-04/0007
Universitäts- und Landesbibliothek Darmstadt

Allegro.

TECHNISCHE UNIVERSITÄT DARMSTADT
http://tudigit.ulb.tu-darmstadt.de/show/Mus-Ms-459-04/0008
Universitäts- und Landesbibliothek Darmstadt

TECHNISCHE UNIVERSITÄT DARMSTADT
http://tudigit.ulb.tu-darmstadt.de/show/Mus-Ms-459-04/0009
Universitäts- und Landesbibliothek Darmstadt

TECHNISCHE UNIVERSITÄT DARMSTADT
http://tudigit.ulb.tu-darmstadt.de/show/Mus-Ms-459-04/0010
Universitäts- und Landesbibliothek Darmstadt

TECHNISCHE UNIVERSITÄT DARMSTADT
http://tudigit.ulb.tu-darmstadt.de/show/Mus-Ms-459-04/0011
Universitäts- und Landesbibliothek Darmstadt

TECHNISCHE UNIVERSITÄT DARMSTADT
http://tudigit.ulb.tu-darmstadt.de/show/Mus-Ms-459-04/0012
Universitäts- und Landesbibliothek Darmstadt

Gott im glauben fest

in Keiner Noth fr

dich verläßt.

Soli Deo Gloria

TECHNISCHE UNIVERSITÄT DARMSTADT
http://tudigit.ulb.tu-darmstadt.de/show/Mus-Ms-459-04/0013
Universitäts- und Landesbibliothek Darmstadt

TECHNISCHE UNIVERSITÄT DARMSTADT
http://tudigit.ulb.tu-darmstadt.de/show/Mus-Ms-459-04/0014
Universitäts- und Landesbibliothek Darmstadt

165.

6

Wenn die Gerechten schreyen,
so höret der Herr p.

a

2 Violin

Viola

Canto

Alto

Tenore

Basso

e

Continuo.

4. p. Epiphan.
1751.
ad 1732.

TECHNISCHE UNIVERSITÄT DARMSTADT
http://tudigit.ulb.tu-darmstadt.de/show/Mus-Ms-459-04/0015
Universitäts- und Landesbibliothek Darmstadt

Continuo

Recit:

Allegro.

TECHNISCHE UNIVERSITÄT DARMSTADT
http://tudigit.ulb.tu-darmstadt.de/show/Mus-Ms-459-04/0016
Universitäts- und Landesbibliothek Darmstadt

Recit:

Capo

Allegro.

TECHNISCHE UNIVERSITÄT DARMSTADT
http://tudigit.ulb.tu-darmstadt.de/show/Mus-Ms-459-04/0017
Universitäts- und Landesbibliothek Darmstadt

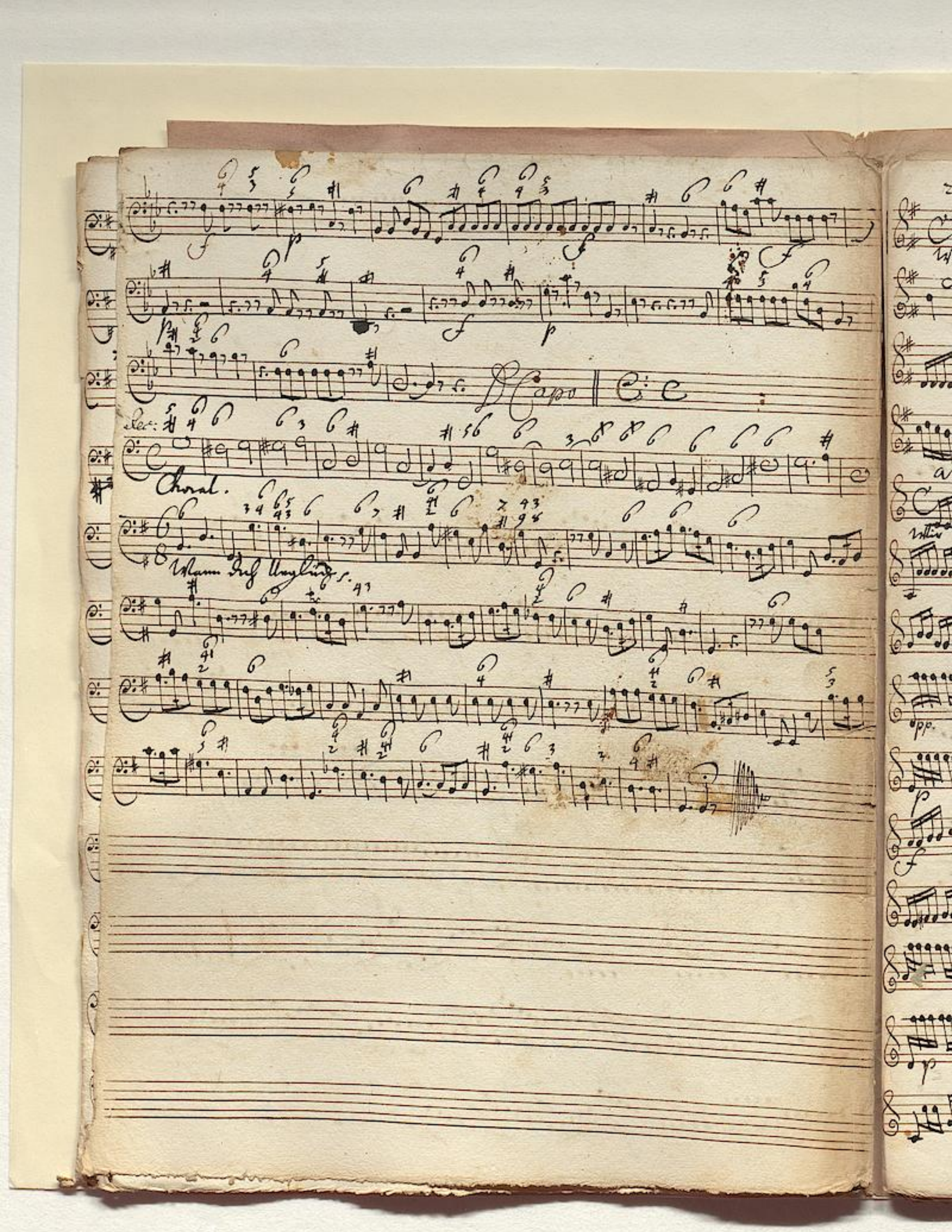

TECHNISCHE UNIVERSITÄT DARMSTADT
http://tudigit.ulb.tu-darmstadt.de/show/Mus-Ms-459-04/0018
Universitäts- und Landesbibliothek Darmstadt

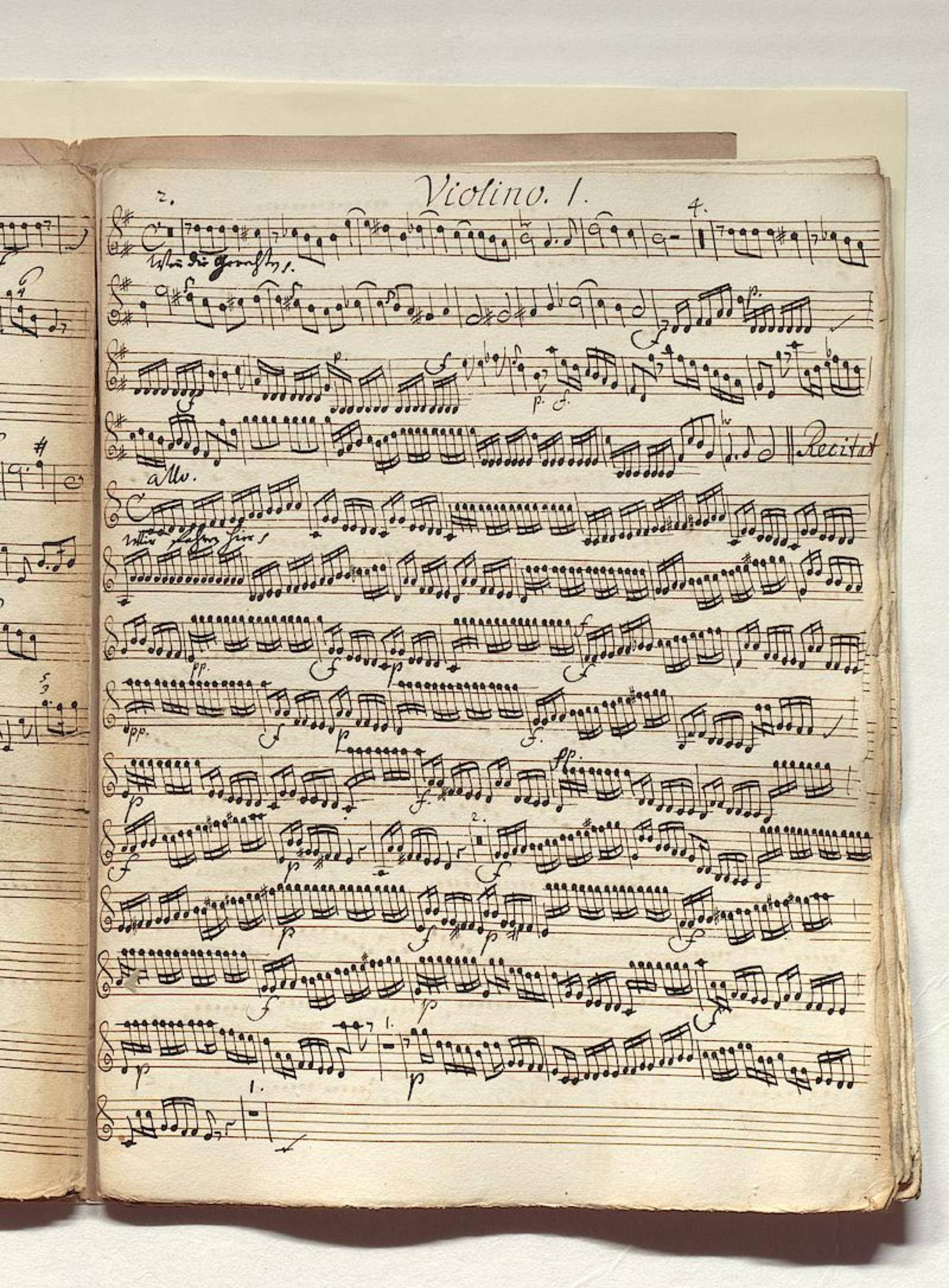

TECHNISCHE UNIVERSITÄT DARMSTADT
http://tudigit.ulb.tu-darmstadt.de/show/Mus-Ms-459-04/0019
Universitäts- und Landesbibliothek Darmstadt

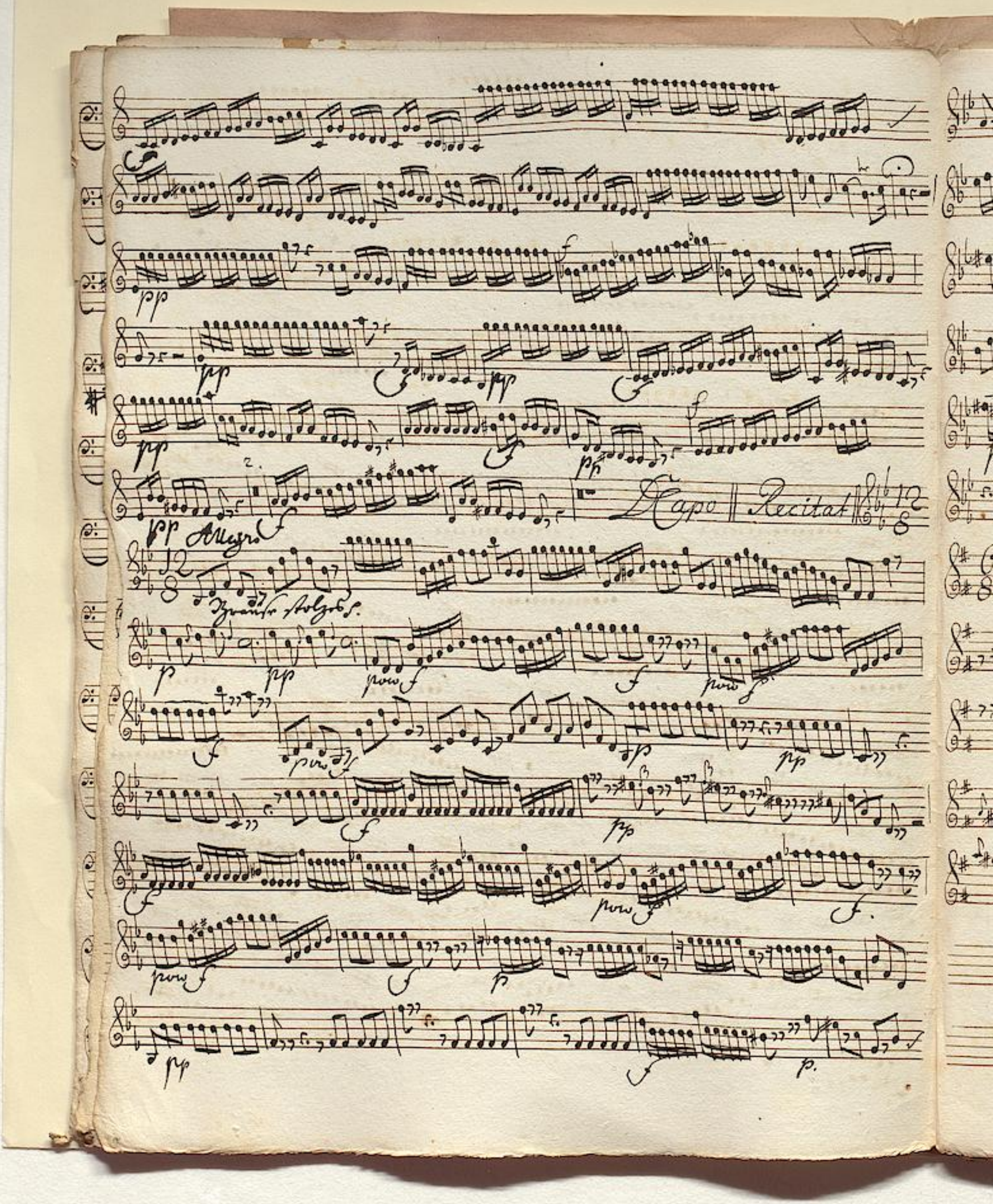

TECHNISCHE UNIVERSITÄT DARMSTADT
http://tudigit.ulb.tu-darmstadt.de/show/Mus-Ms-459-04/0020
Universitäts- und Landesbibliothek Darmstadt

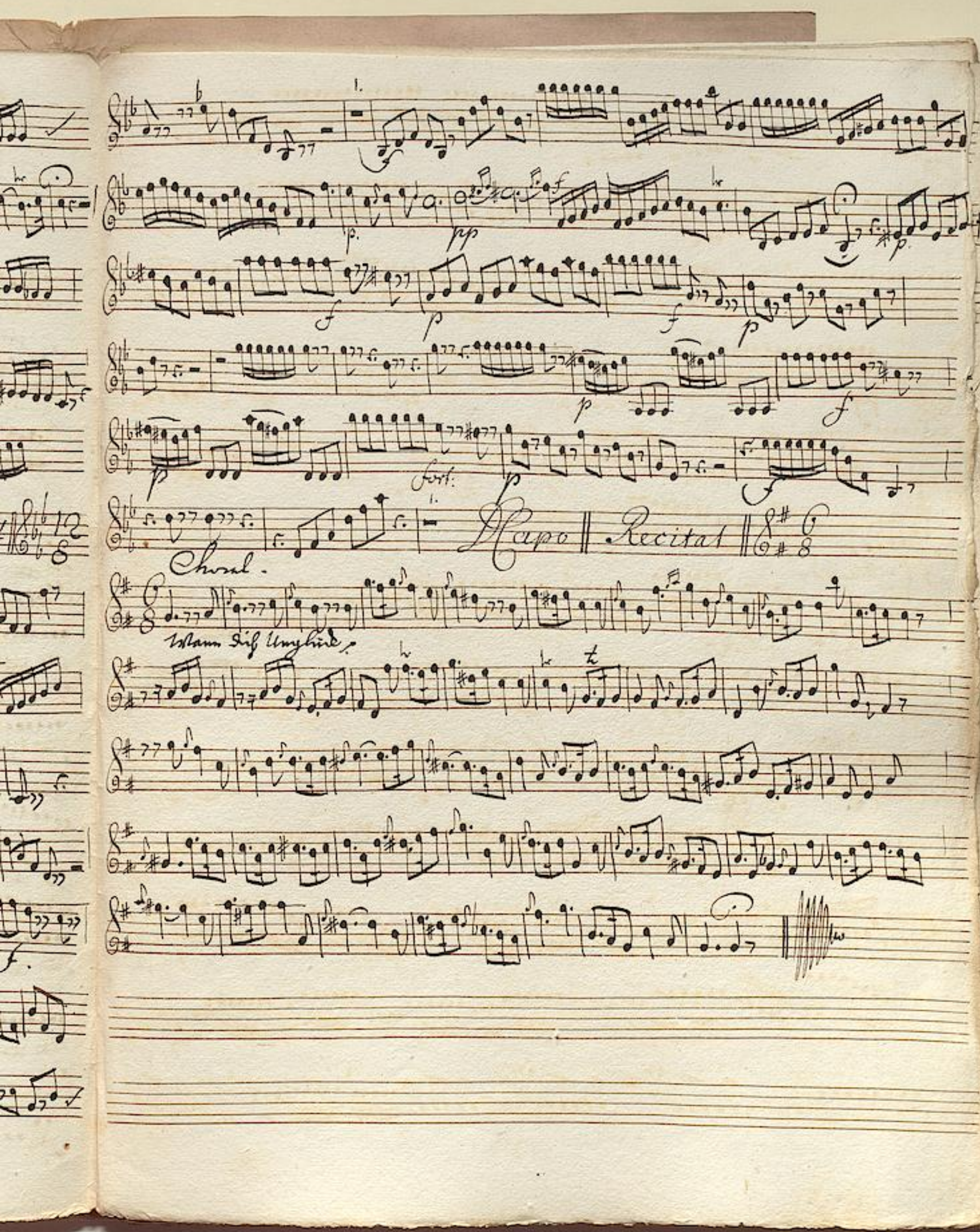

TECHNISCHE UNIVERSITÄT DARMSTADT
http://tudigit.ulb.tu-darmstadt.de/show/Mus-Ms-459-04/0021
Universitäts- und Landesbibliothek Darmstadt

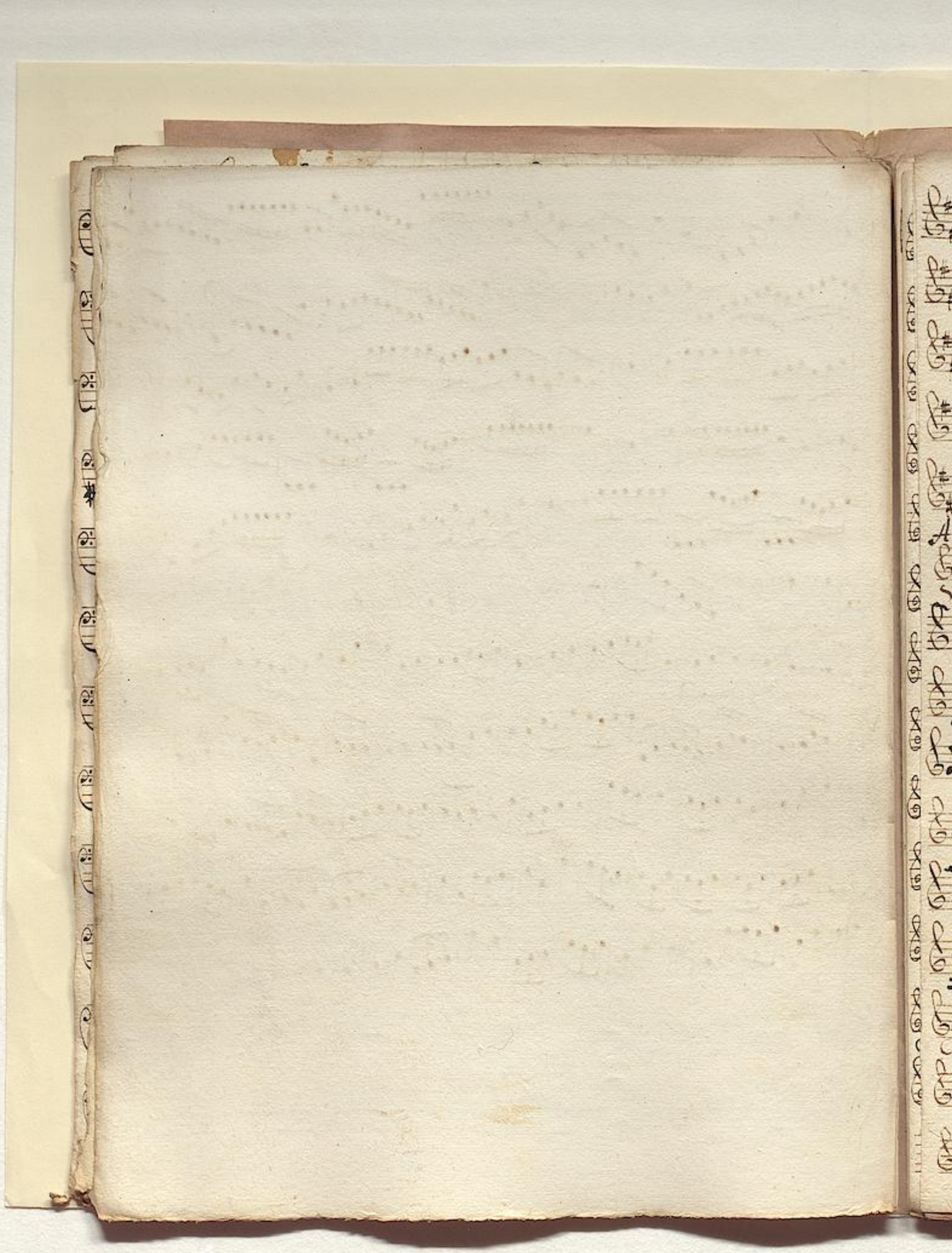

TECHNISCHE UNIVERSITÄT DARMSTADT
http://tudigit.ulb.tu-darmstadt.de/show/Mus-Ms-459-04/0022
Universitäts- und Landesbibliothek Darmstadt

Violino. 1.

Wenn die gerechten

Recit:

Aria. allo.

Wir fahren hier

Capo

TECHNISCHE UNIVERSITÄT DARMSTADT
http://tudigit.ulb.tu-darmstadt.de/show/Mus-Ms-459-04/0023
Universitäts- und Landesbibliothek Darmstadt

Da Capo

Reit.

Tacet.

Tutti.

TECHNISCHE UNIVERSITÄT DARMSTADT
http://tudigit.ulb.tu-darmstadt.de/show/Mus-Ms-459-04/0024
Universitäts- und Landesbibliothek Darmstadt

Aria. Allegro.

TECHNISCHE UNIVERSITÄT DARMSTADT
http://tudigit.ulb.tu-darmstadt.de/show/Mus-Ms-459-04/0025
Universitäts- und Landesbibliothek Darmstadt

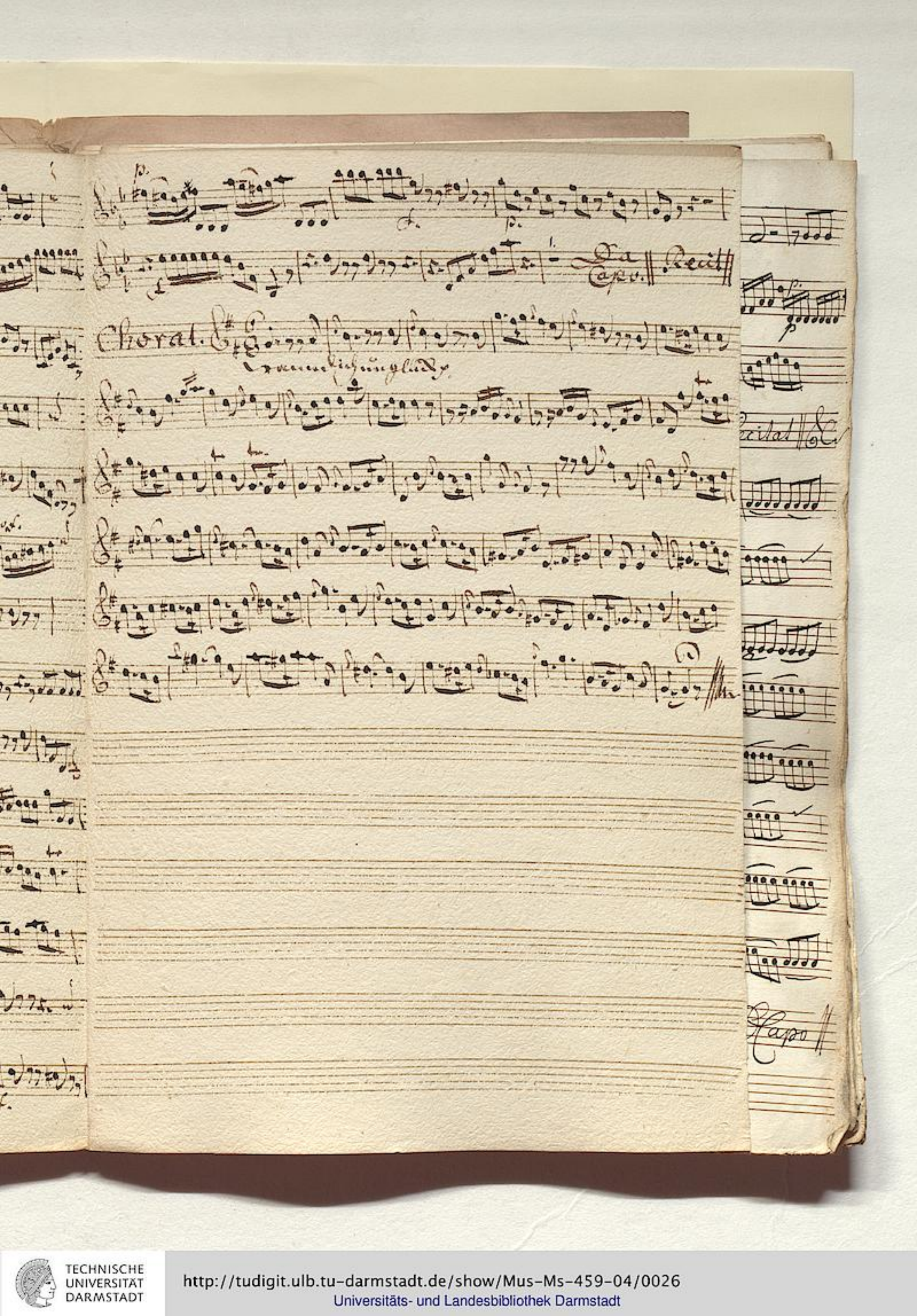

TECHNISCHE UNIVERSITÄT DARMSTADT
http://tudigit.ulb.tu-darmstadt.de/show/Mus-Ms-459-04/0026
Universitäts- und Landesbibliothek Darmstadt

Violino. 2.

Wenn die Gerechten p.

Allegro.

Recitat

Wir fahren hier p.

D Capo

Recitat

TECHNISCHE UNIVERSITÄT DARMSTADT
http://tudigit.ulb.tu-darmstadt.de/show/Mus-Ms-459-04/0027
Universitäts- und Landesbibliothek Darmstadt

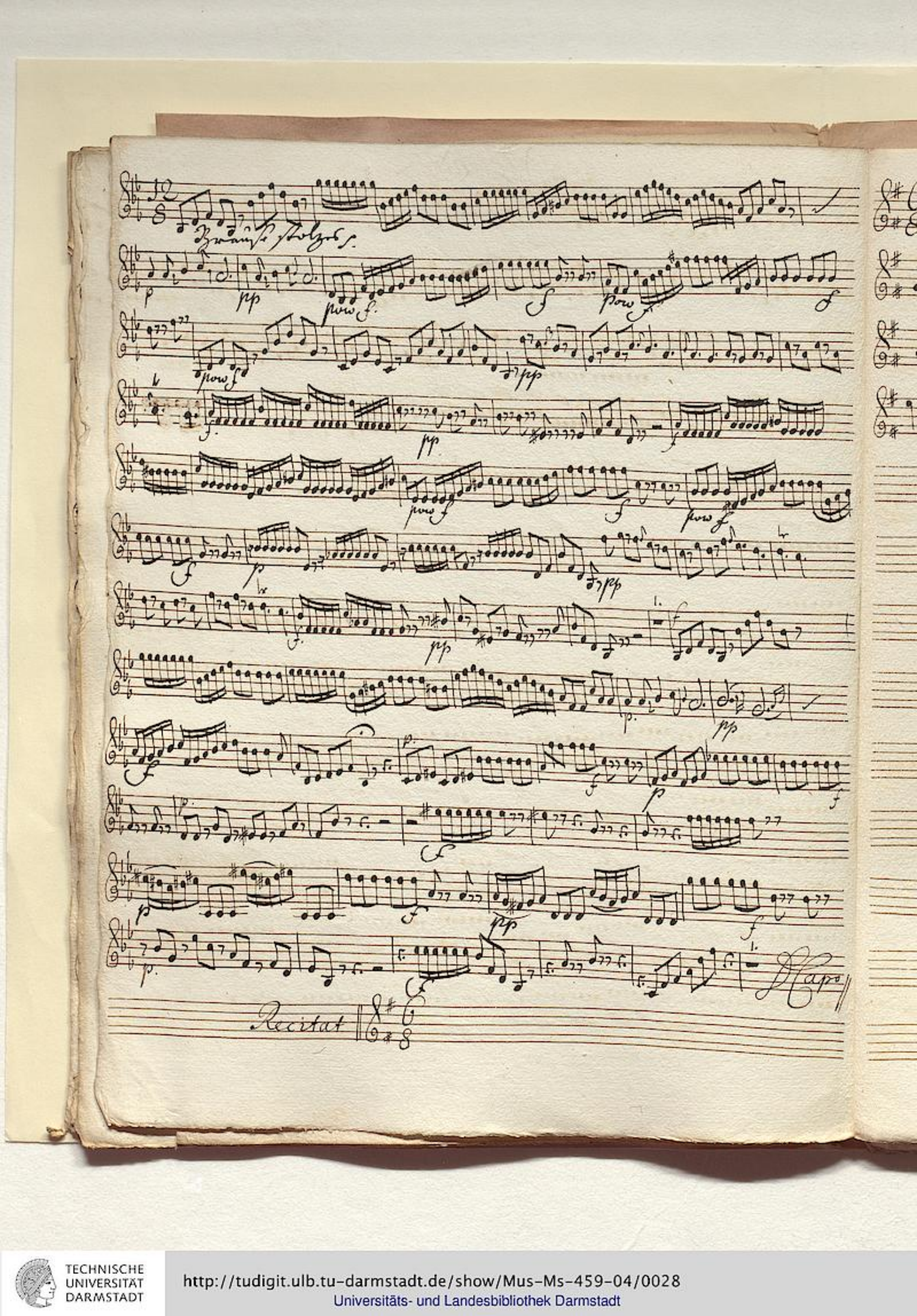

TECHNISCHE UNIVERSITÄT DARMSTADT
http://tudigit.ulb.tu-darmstadt.de/show/Mus-Ms-459-04/0028
Universitäts- und Landesbibliothek Darmstadt

Choral.

Wann mich mein Ungluck

2.

2.

TECHNISCHE UNIVERSITÄT DARMSTADT
http://tudigit.ulb.tu-darmstadt.de/show/Mus-Ms-459-04/0029
Universitäts- und Landesbibliothek Darmstadt

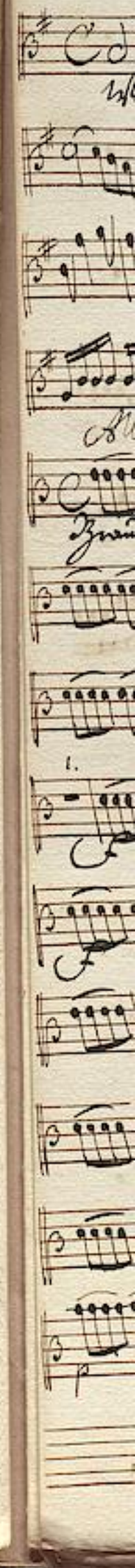

TECHNISCHE UNIVERSITÄT DARMSTADT
http://tudigit.ulb.tu-darmstadt.de/show/Mus-Ms-459-04/0030
Universitäts- und Landesbibliothek Darmstadt

Viola

Allegro

Recitat

Allegro

Recitat

TECHNISCHE UNIVERSITÄT DARMSTADT
http://tudigit.ulb.tu-darmstadt.de/show/Mus-Ms-459-04/0031
Universitäts- und Landesbibliothek Darmstadt

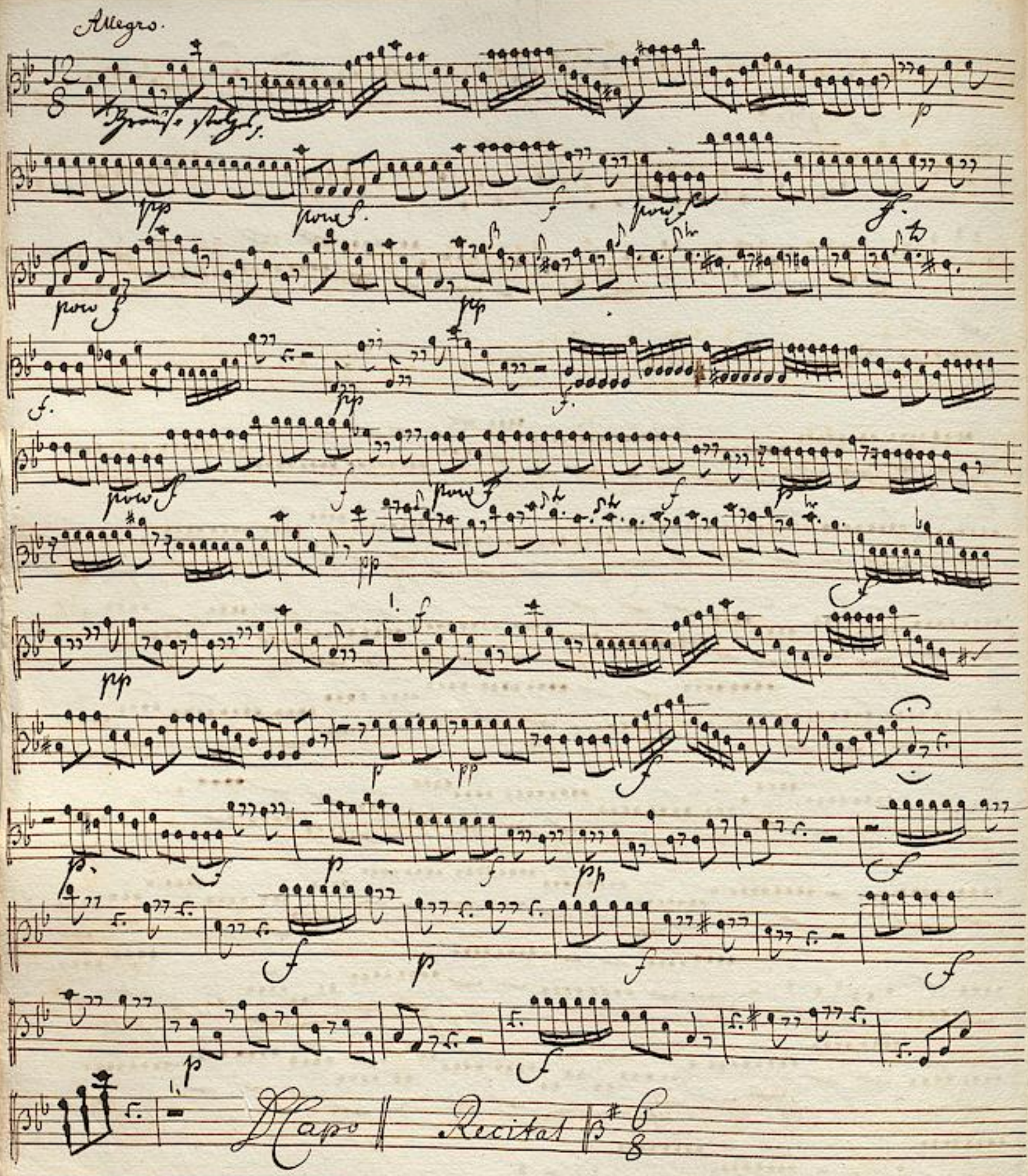

TECHNISCHE UNIVERSITÄT DARMSTADT
http://tudigit.ulb.tu-darmstadt.de/show/Mus-Ms-459-04/0032
Universitäts- und Landesbibliothek Darmstadt

Choral.

Wann dich Unglück

TECHNISCHE UNIVERSITÄT DARMSTADT
http://tudigit.ulb.tu-darmstadt.de/show/Mus-Ms-459-04/0033
Universitäts- und Landesbibliothek Darmstadt

TECHNISCHE UNIVERSITÄT DARMSTADT
http://tudigit.ulb.tu-darmstadt.de/show/Mus-Ms-459-04/0034
Universitäts- und Landesbibliothek Darmstadt

Violone

Recit:

Allegro.

Da Capo

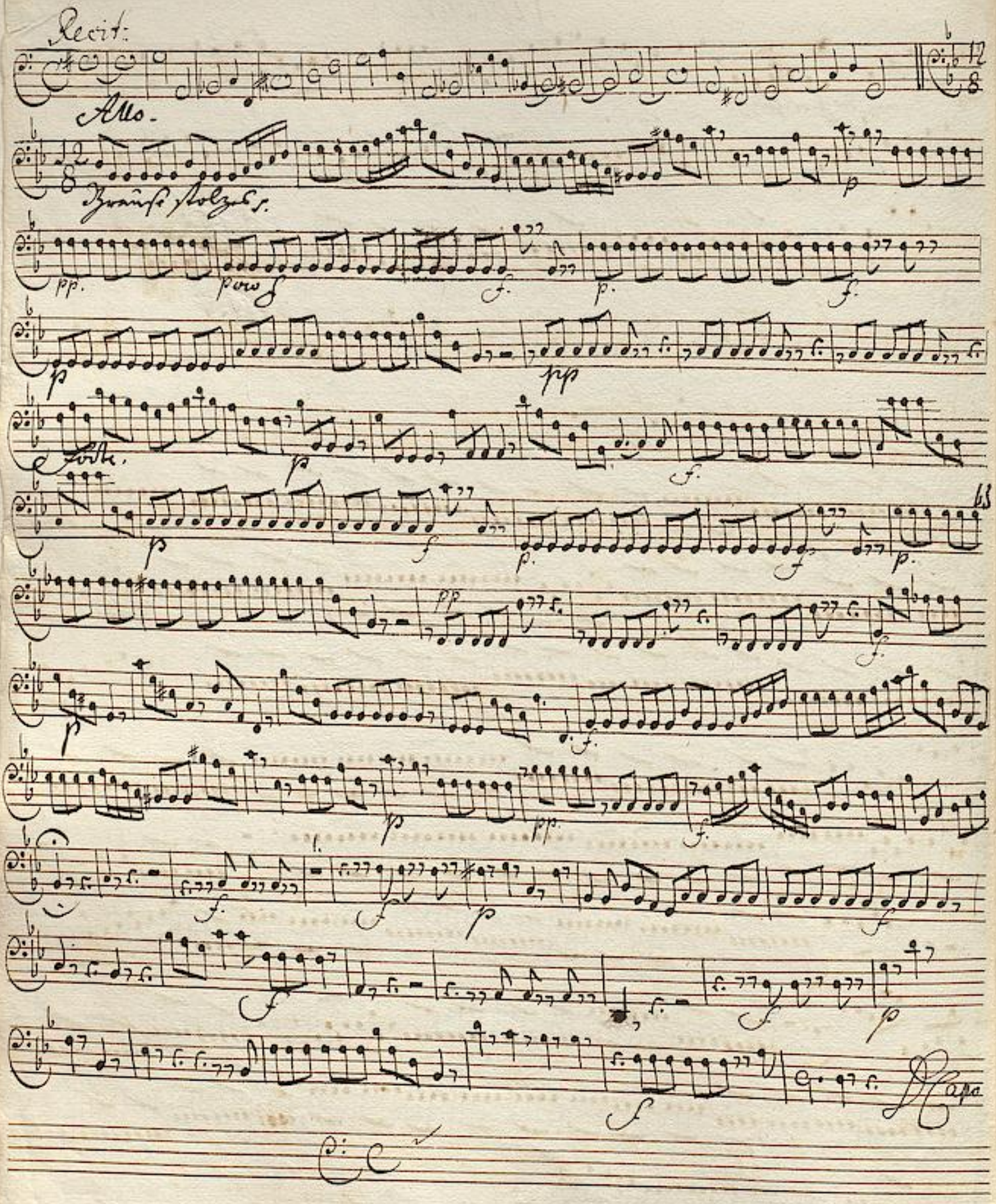

TECHNISCHE UNIVERSITÄT DARMSTADT
http://tudigit.ulb.tu-darmstadt.de/show/Mus-Ms-459-04/0036
Universitäts- und Landesbibliothek Darmstadt

Recit:

Choral.

Wann Dich Unglück

TECHNISCHE UNIVERSITÄT DARMSTADT
http://tudigit.ulb.tu-darmstadt.de/show/Mus-Ms-459-04/0037
Universitäts- und Landesbibliothek Darmstadt

TECHNISCHE UNIVERSITÄT DARMSTADT
http://tudigit.ulb.tu-darmstadt.de/show/Mus-Ms-459-04/0038
Universitäts- und Landesbibliothek Darmstadt

Violone

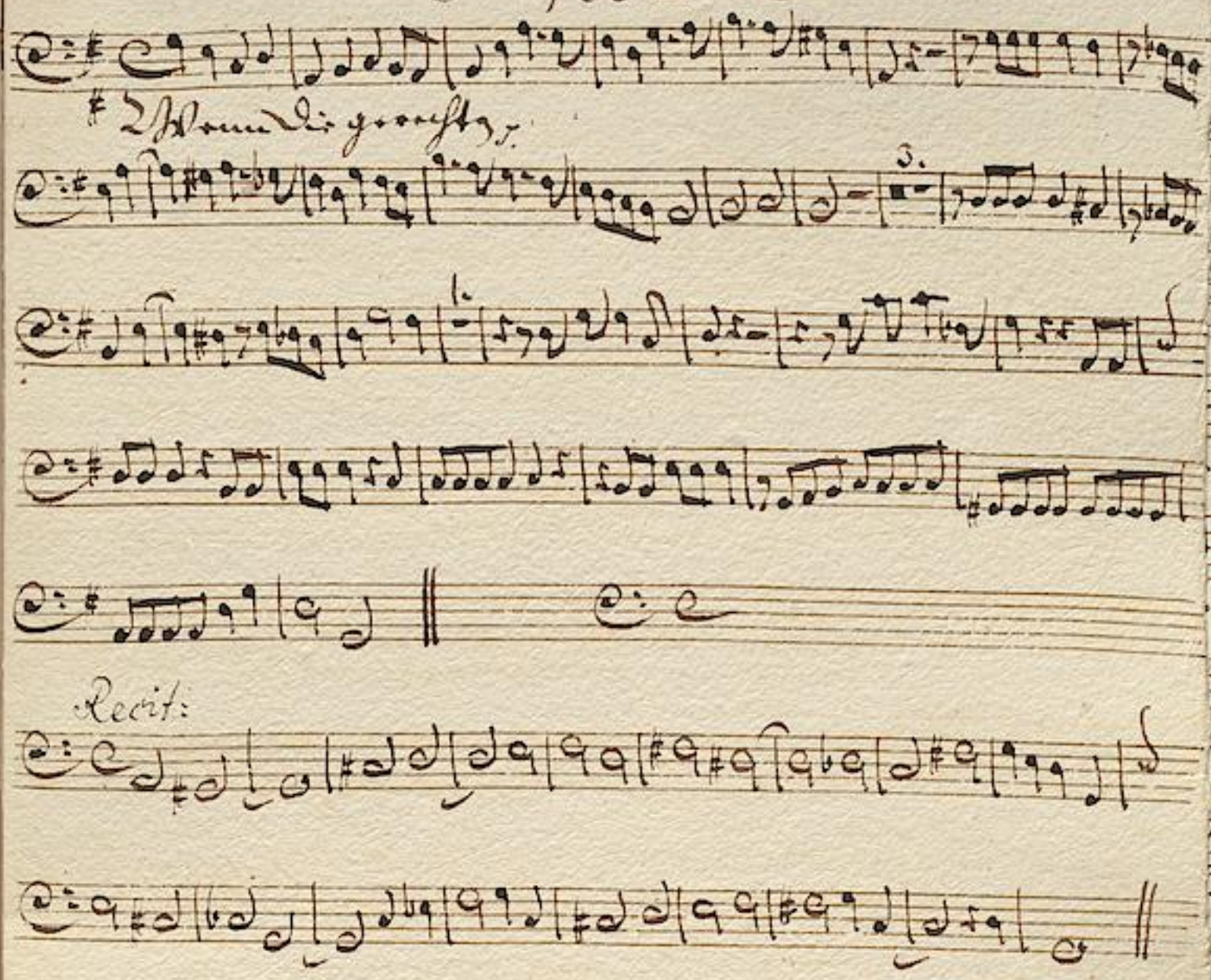

Volti.

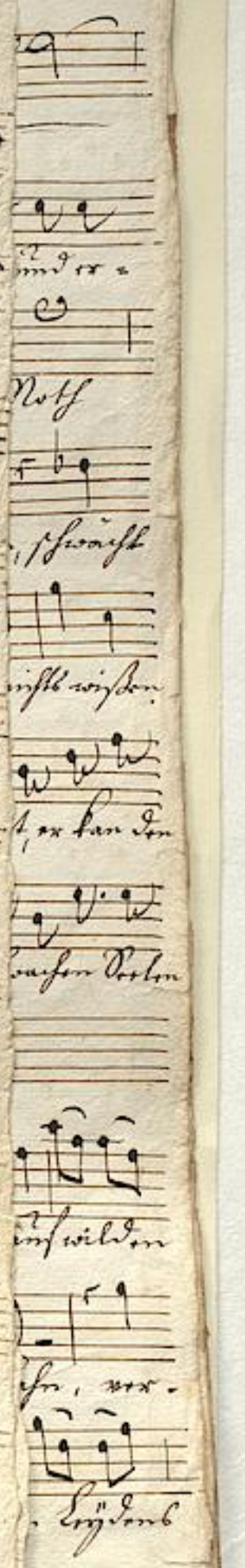

TECHNISCHE UNIVERSITÄT DARMSTADT
http://tudigit.ulb.tu-darmstadt.de/show/Mus-Ms-459-04/0039
Universitäts- und Landesbibliothek Darmstadt

Allegro.

Brausse stoltze f.

pp.

f.

pp.

f.

f.

f.

pp.

f.

pp.

pp.

f.

pp.

f.

pp.

f.

pp.

Da Capo

Recit:

Aria

allo.

Brausse stoltze f.

p

pp.

TECHNISCHE UNIVERSITÄT DARMSTADT
http://tudigit.ulb.tu-darmstadt.de/show/Mus-Ms-459-04/0040
Universitäts- und Landesbibliothek Darmstadt

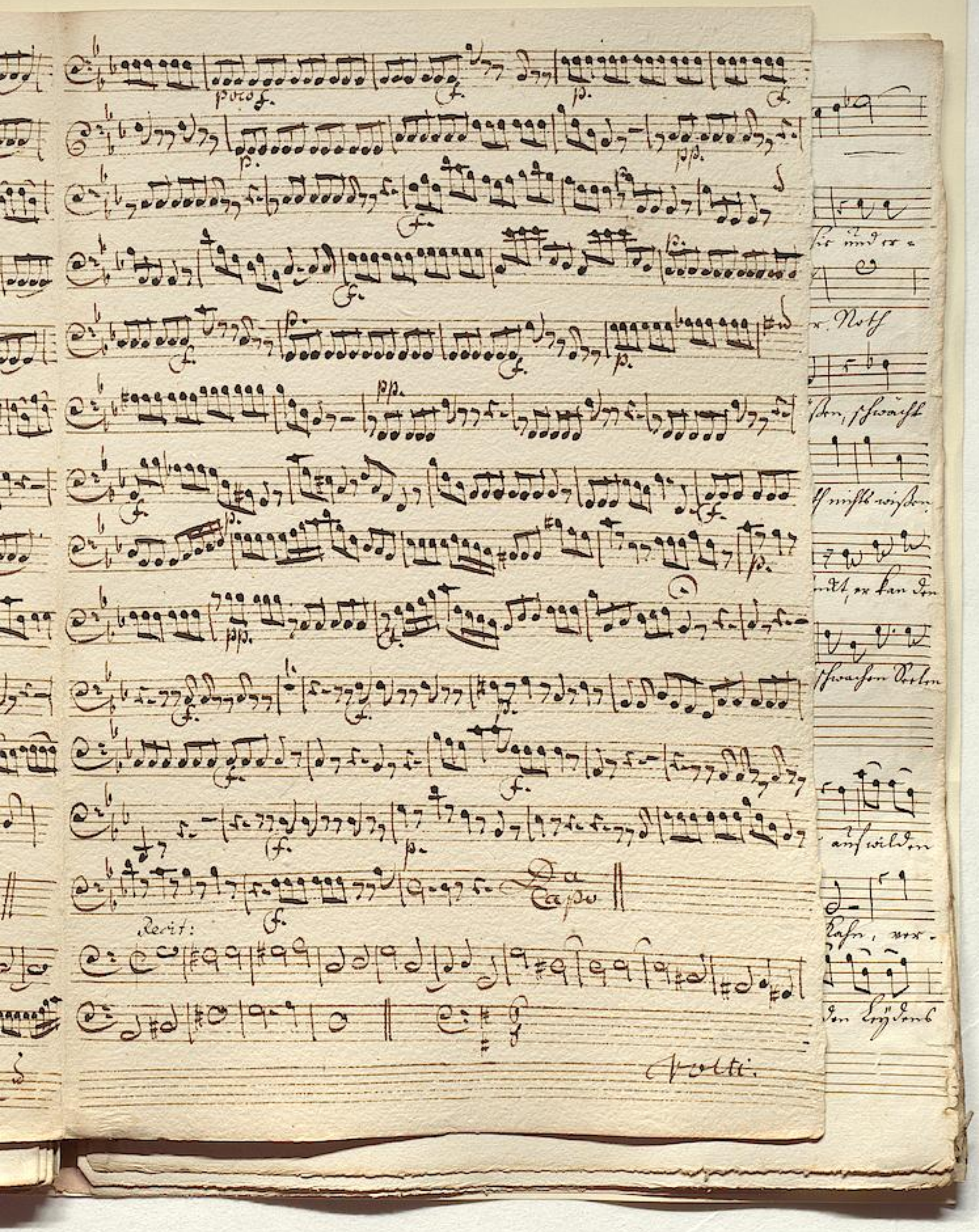

TECHNISCHE UNIVERSITÄT DARMSTADT
http://tudigit.ulb.tu-darmstadt.de/show/Mus-Ms-459-04/0041
Universitäts- und Landesbibliothek Darmstadt

Choral.

TECHNISCHE UNIVERSITÄT DARMSTADT
http://tudigit.ulb.tu-darmstadt.de/show/Mus-Ms-459-04/0042
Universitäts- und Landesbibliothek Darmstadt

Wenn die Gerechten schrey - - - - - -

- en, so hö - ret der Herr, so hö - - ret der Herr, und errettet sie und er -

rettet sie — aus aller ihrer Noth und erret - tet sie aus al - ler ihrer Noth

aus aller ihrer Noth. die wilde Fluth, drauf Glaubige hier wallen müssen, schwächt

offt des Glaubens Muth, zumahl wenn Jesus schläfft u. ruht, Er will von ihrer Noth nichts wissen.

denn geht das Schreyen an. Selbst Petrus sinckt, wenn ihn der Sturm zu heffig dünckt, er kan den

angefangnen Gang nicht ohne Grauß en enden. Doch Jesus ist sehr treu, Er stehet schwachen Seelen

bey, Er kan und wird all ihren Schrecken wenden.

ii. Wir fahren hier auf wilden Leydens Fluthen, wir fahren hier auf wilden

Leydens Fluthen, des Glau - - - bens Kahn, des Glau - bens Kahn, ver -

fehlt doch nie nie der rech - - ten Bahn, wir fahren hier auf wilden Leydens

Fluthen, auf — des Glau - - bens Kahn

des Glau- - bens Kahn, verfehlt doch nie verfehlt - - doch nie der rech:

- ten Bahn. Ob Wind u. Wel- len Wind u. Wel- len grausam stürmen,

ob Wind u. Wel- len Wind u. Wel - len grausam stürmen, er landet unter Jesus

Schirmen, gleichwohl beglückt im Port des Himmels an

gleichwohl beglückt im Port des Himmels an. D Capo | Recit | Aria | Recit

Wann dich Unglück thut greiffen an, und Unfall will sein Willen hat, so

ruf zu Gott im Glauben fest, in keiner Noth Er dich verläßt.

Alto.

11.

Wann die Gerechten schrey - en, schrey - - - en,

schrey - - en, so hö - - ret der Herr, so hö - - ret der Herr, u. er-

rettet sie u. errettet u. errettet sie aus aller ihrer Noth, und errettet sie, aus al

- ler ihrer Noth aus aller ihrer Noth.

Recitat | Aria | Recit | Aria

Recit

Wann dich Unglück thut greifen an, und Unfall will sein Willen han,

so ruff zu Gott im Glauben fest, in keiner Noth Er dich verläßt.

TECHNISCHE UNIVERSITÄT DARMSTADT
http://tudigit.ulb.tu-darmstadt.de/show/Mus-Ms-459-04/0045
Universitäts- und Landesbibliothek Darmstadt

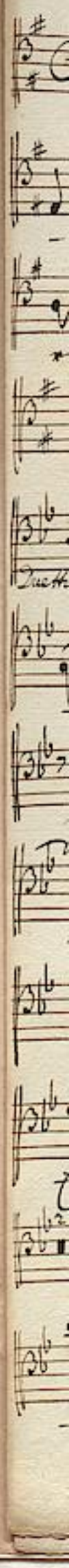

TECHNISCHE UNIVERSITÄT DARMSTADT
http://tudigit.ulb.tu-darmstadt.de/show/Mus-Ms-459-04/0046
Universitäts- und Landesbibliothek Darmstadt

Tenore

8.

Wenn die Gerechten schrey - en, schrey - - - - - -

- - en schrey - - en, so höret der Herr, — u. er-

rettet sie — aus aller ihrer Noth, und errettet sie, aus al - ler ihrer

Noth, aus aller ihrer Noth. | Recitat | Aria | Recitat |

Duetto.

Brausse, stoltzes Meer, und brülle, auf den Sturm — folgt sanf -

- te Stille, sanf - - te Stille, Je - sus hilfft —

Zur rech - ten Zeit brausse stoltzes Meer, und brülle, auf den Sturm —

- folgt sanf - - te Stille, sanf - - te Stille, Je - sus hilfft,

— Zur rech - ten Zur rech - ten Zeit. Alle Feinde hier auf

Erden, müssen Ihm müssen Ihm gehor - sam werden, wenn Sein Macht - Wort es gebeüt,

alle Feinde hier auf Erden, müssen Ihm — gehor - sam werden, wenn Sein Macht - -

- Wort es gebeüt. Da Capo

So zage nicht, du kleine Schaar! ob Wind und Wellen auf dich stürmen, Gott ist bey dir; Er

wird dich wohl beschirmen. Die Augenscheinlichste Gefahr, kan Seine Allmacht leicht ver=

wenden, und ob Er sich gleich fremde stellt, wenn dich ein Sturm befält, nur unverzagt, ein

Wink von Seinen Händen, hat Augenblicks den Himel aufgehellt.

Wann dich Unglück thut greifen an, und Unfall will sein Willen han, so

ruff zu Gott im Glauben fest, in keiner Noth Er dich verläßt.

1732
51.

Basso.

6. 3.

Wenn die Gerechten schrey- en, schrey - - - - en, wenn die Ge-

rechten schrey- en schrey - en, so höret der Herr, und errettet sie

aus aller ihrer Noth, und errettet sie aus aller ihrer Noth

Recitat | Aria

der große Steuermann der Wind u. Meer gebieten kan, läßt Seiner

Kinder Schiff nicht stranden. Er ist ihr Leitstern u. ihr Licht, das ihren Lauff zum sichern Hafen

lenckt. Und ist gleich Sturm u. Noth vorhanden, sie sincken dennoch nicht, Ihr Mund darf nur, Herr,

hilf uns, schreyen, so wird es Fleisch u. Blut es denckt, bald alles stille seyn, der Sturm

wird sich zerstreuen.

6. 1.

Duetto. Brauße, stoltzes Meer, u. brülle, und brülle, auf den Sturm

folgt sanf- - te Stille, sanf- - te Stille, Je- sus hilfft

Je- sus hilfft zur rechten Zeit, brauße, stoltzes Meer: und brülle, und brülle,

auf den Sturm folgt sanf- - te Stille, sanf- te Stille,

TECHNISCHE UNIVERSITÄT DARMSTADT
http://tudigit.ulb.tu-darmstadt.de/show/Mus-Ms-459-04/0049
Universitäts- und Landesbibliothek Darmstadt

Je - sus hilfft zur rech - ten zur rech - ten Zeit. Alle Feinde

hier auf Erden, müßen Ihm müßen Ihm gehor - sam werden, wann Sein Macht-Wort

es gebeüt, alle Feinde hier auf Erden, müßen Ihm gehor - sam werden,

wann Sein Macht - Wort es gebeüt. D Capo || Recitat ||

Wann dich Unglück thut greifen an, und Unfall will sein Willen han, so ruff zu

Gott im Glauben fest, in keiner Noth Er dich verläßt.

TECHNISCHE UNIVERSITÄT DARMSTADT
http://tudigit.ulb.tu-darmstadt.de/show/Mus-Ms-459-04/0051
Universitäts- und Landesbibliothek Darmstadt