2 Mazurkas

pour le Piano

№ I. — Es moll.
№ II. — As dur.

composées par

Nicolas Arcibouchéff.

Op. 3. Pr. M 2.50 R 1.25

Propriété de l'Editeur pour tous Pays.

M. P. BELAIEFF, LEIPZIG.
A. Büttner, St. Pétersbourg.
208

Imp. Lith. de C. G. Röder, Leipzig.

Deux Mazurkas.

No 1.

Nicolas Arcibouchеff, Op. 3.

Allegretto. M. M. ♩ = 168.

PIANO.

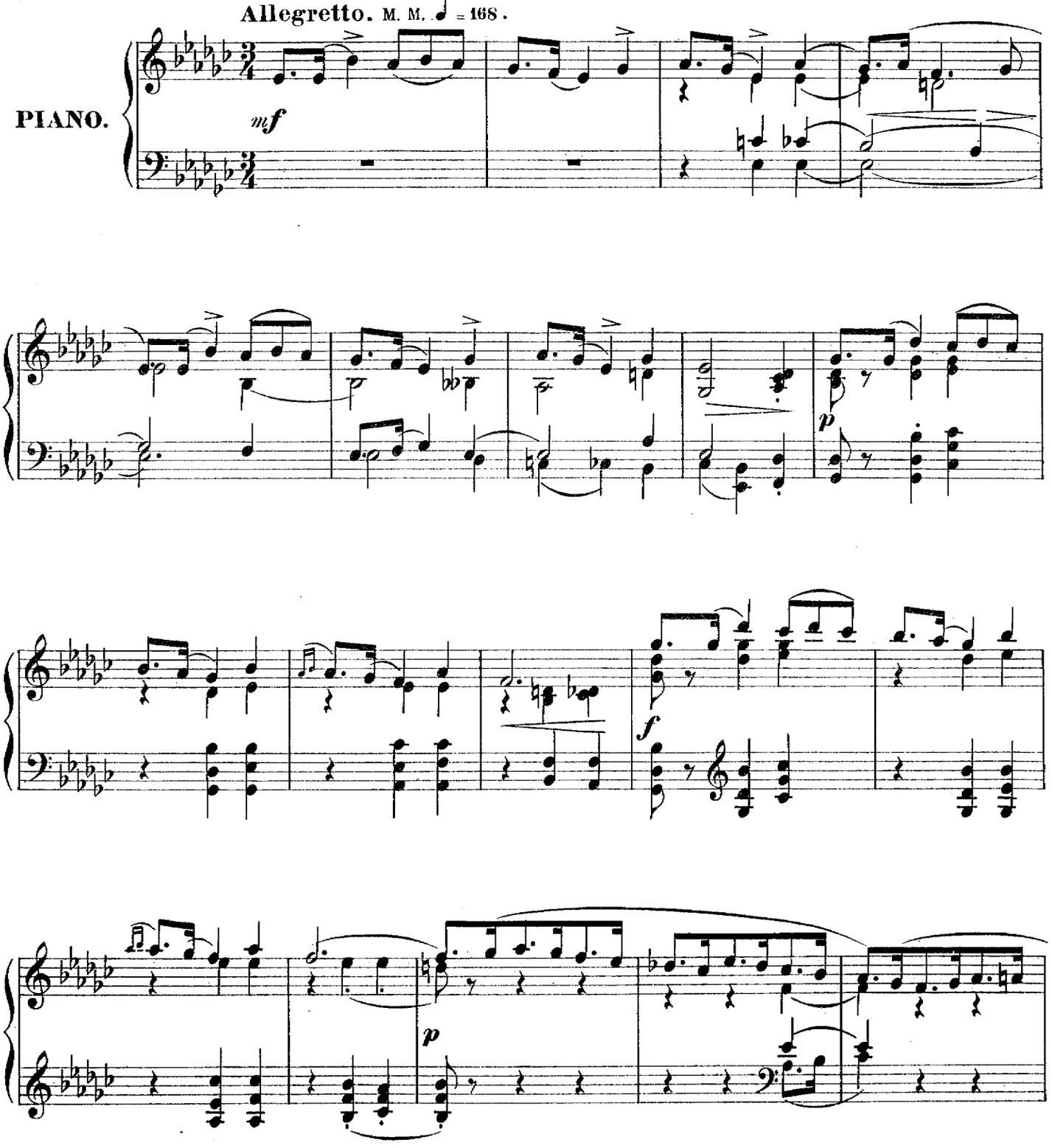

Stich und Druck der Röder'schen Officin in Leipzig

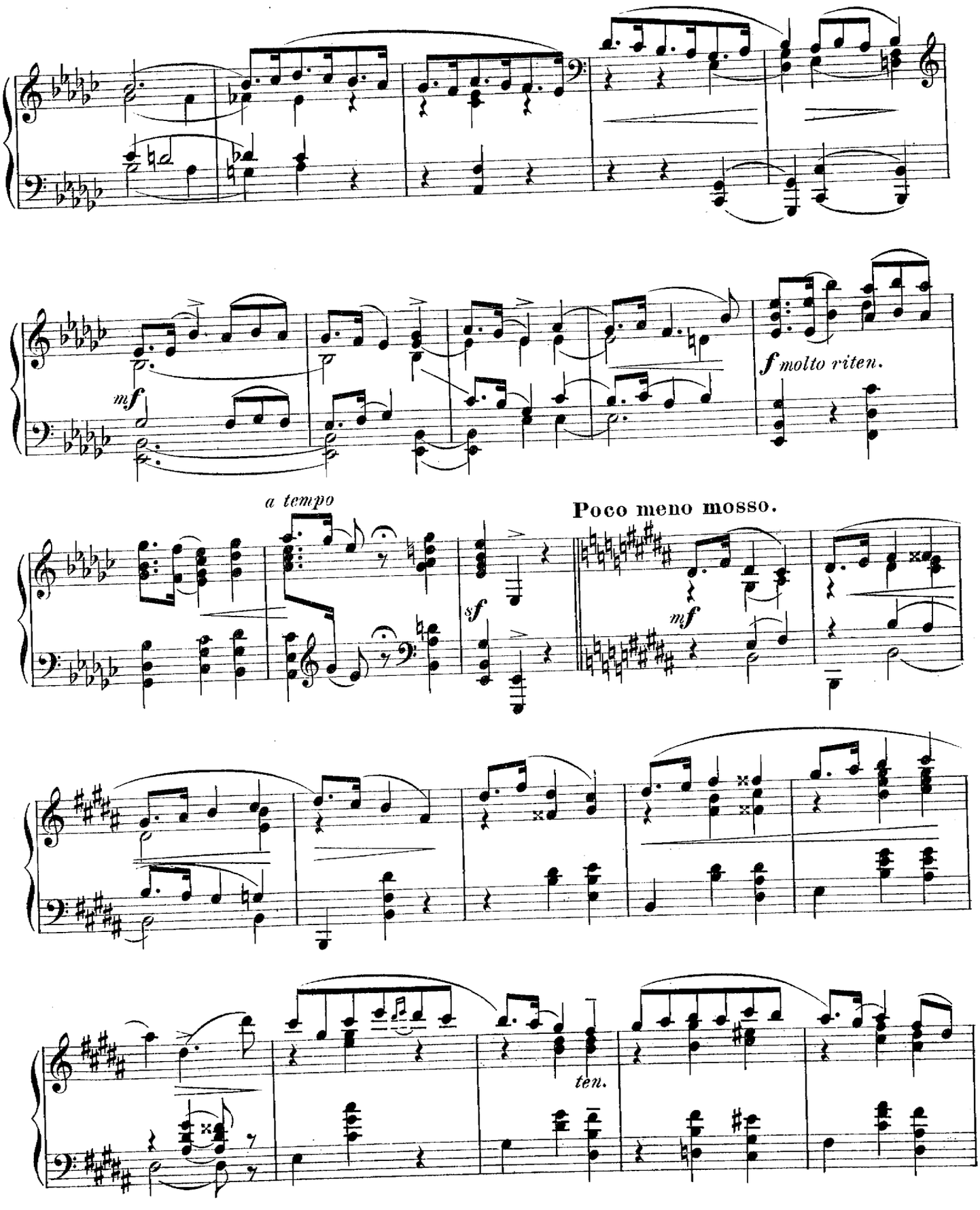
mf
f molto riten.
a tempo
sf
Poco meno mosso.
mf
ten.

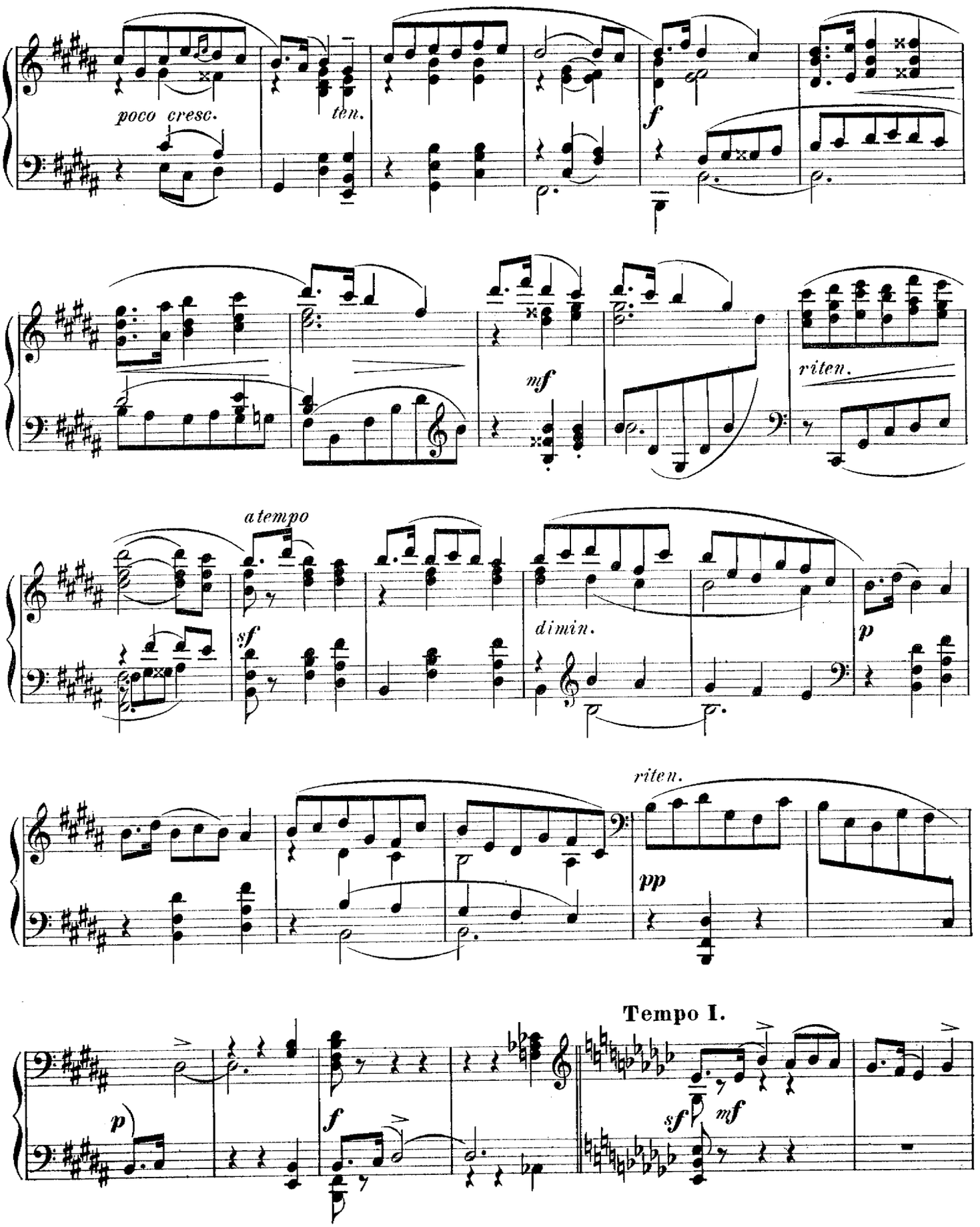
poco cresc.
ten.
f
mf
riten.
a tempo
sf
dimin.
p
riten.
pp
Tempo I.
p
f
sf
mf

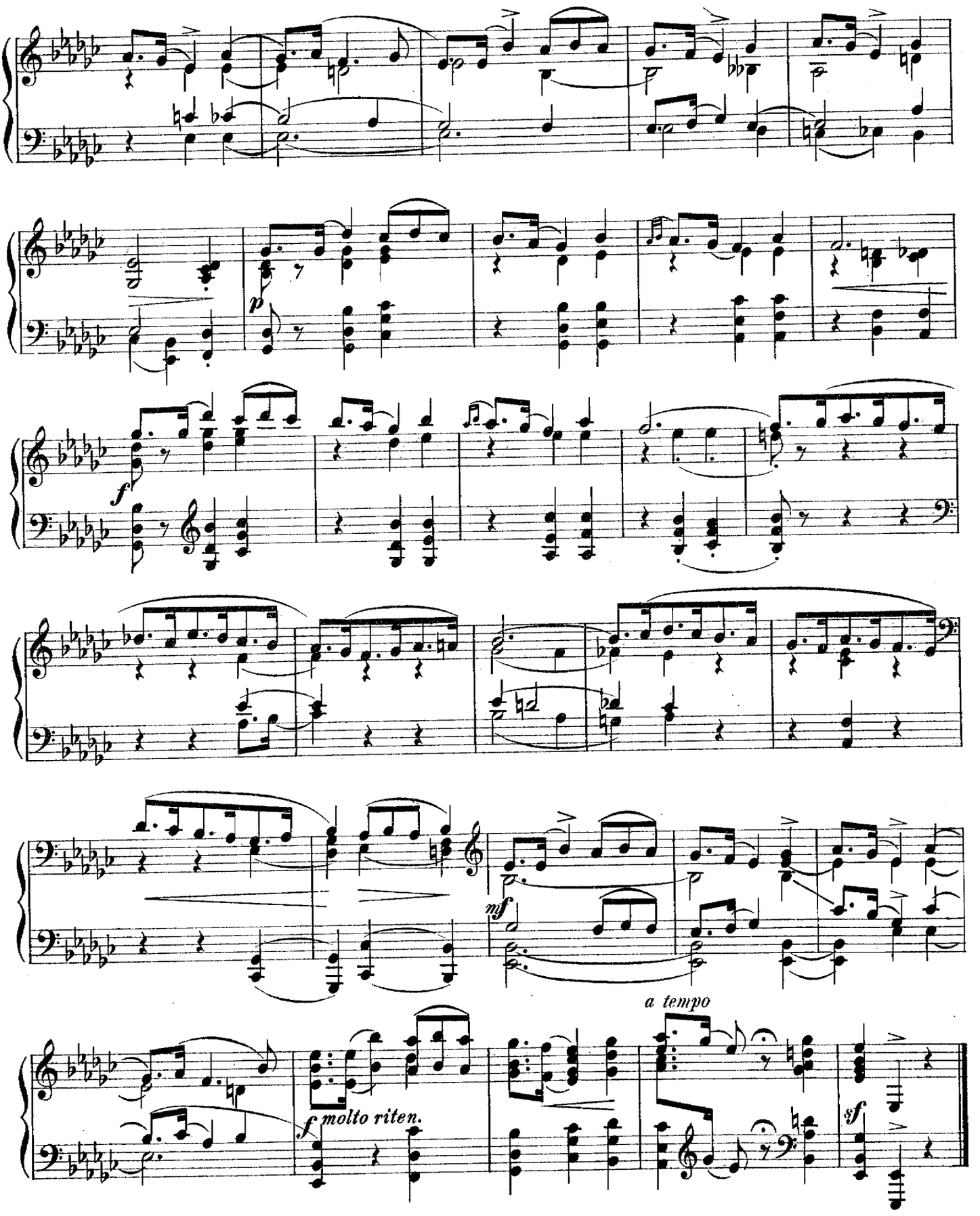
p
f
mf
a tempo
f molto riten.
sf

Nº 2.

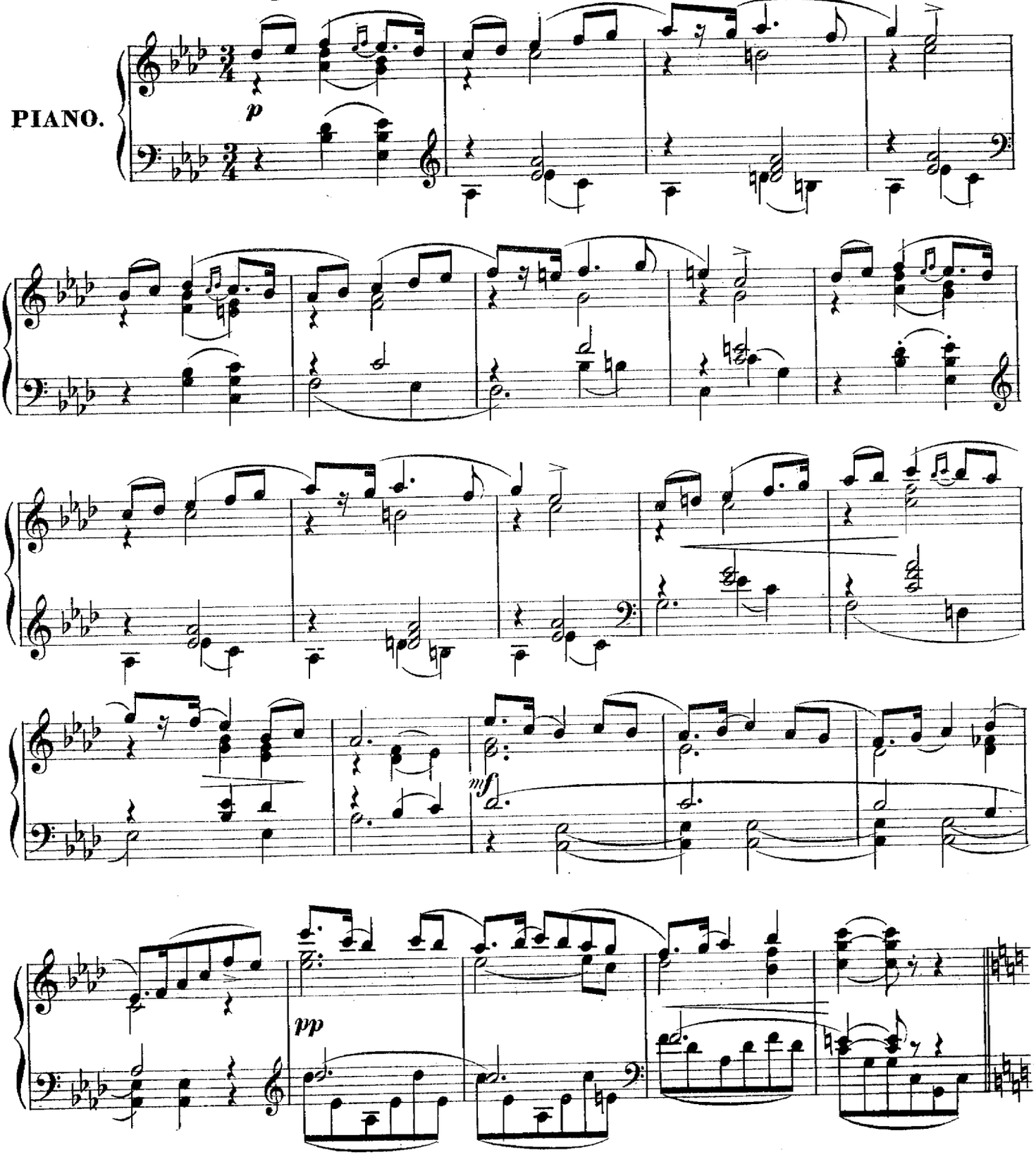

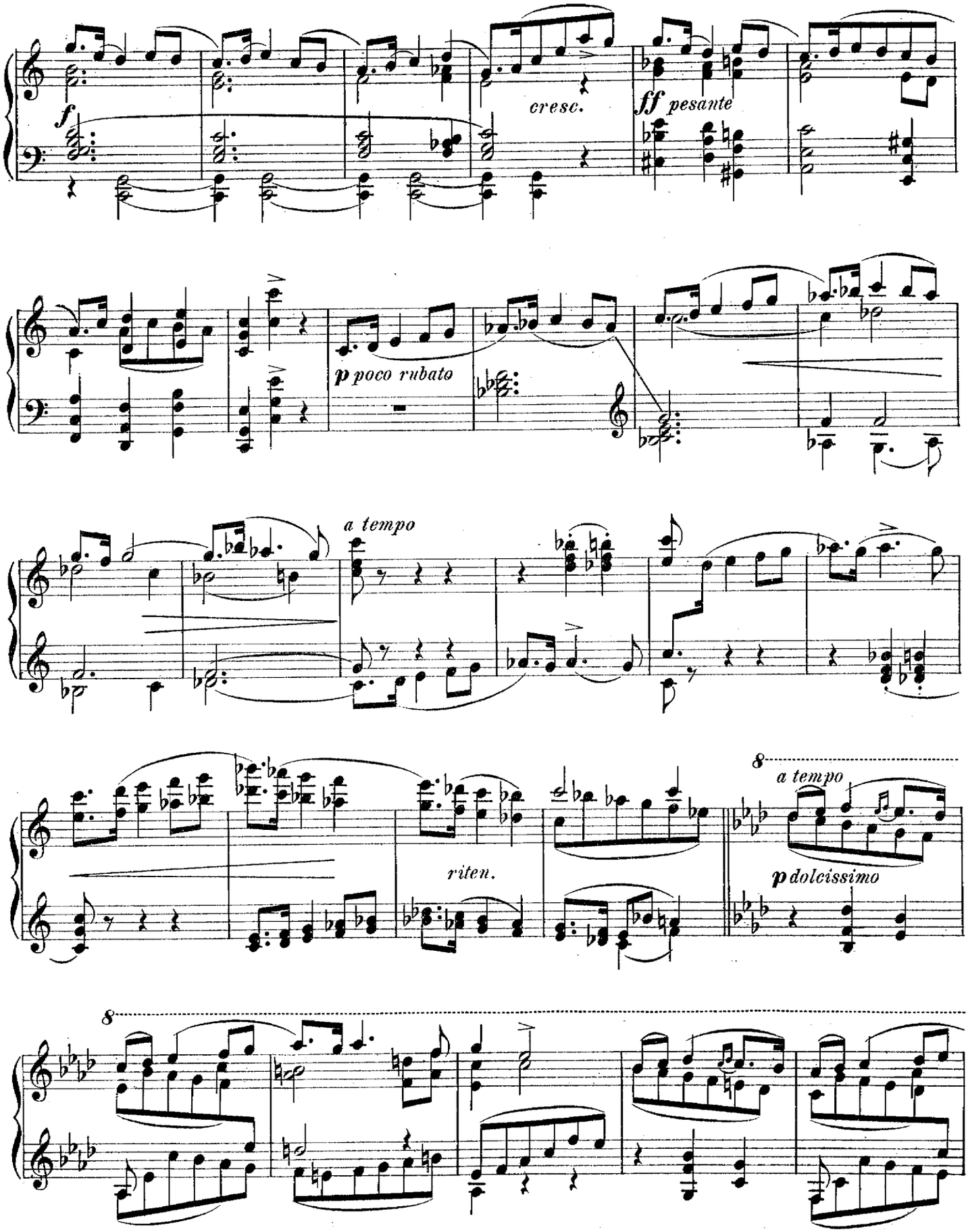
f
cresc.
ff pesante
p poco rubato
a tempo
riten.
8
a tempo
p dolcissimo
8

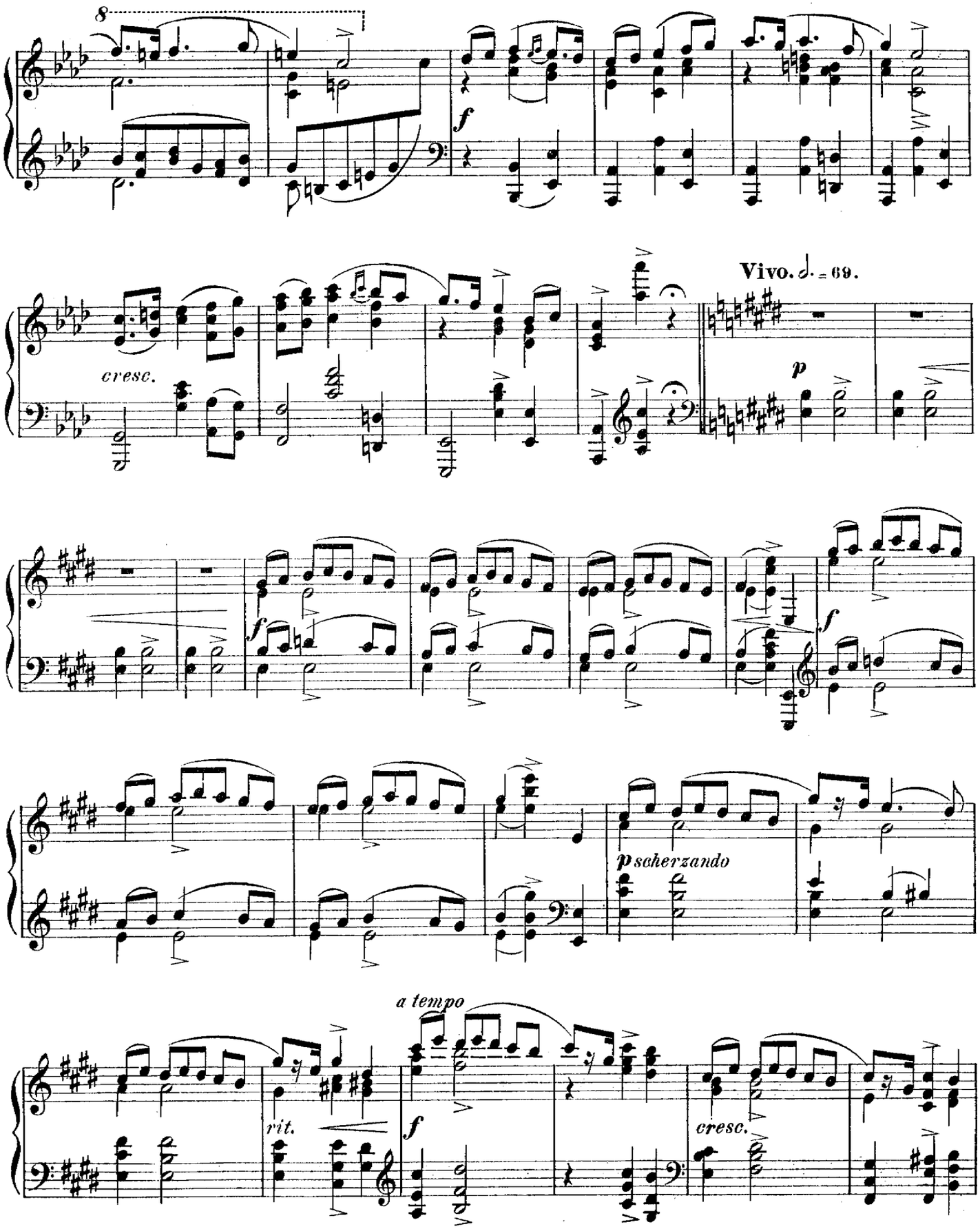
8
f
cresc.
Vivo. ♩. = 69.
p
f
f
p scherzando
a tempo
rit.
f
cresc.

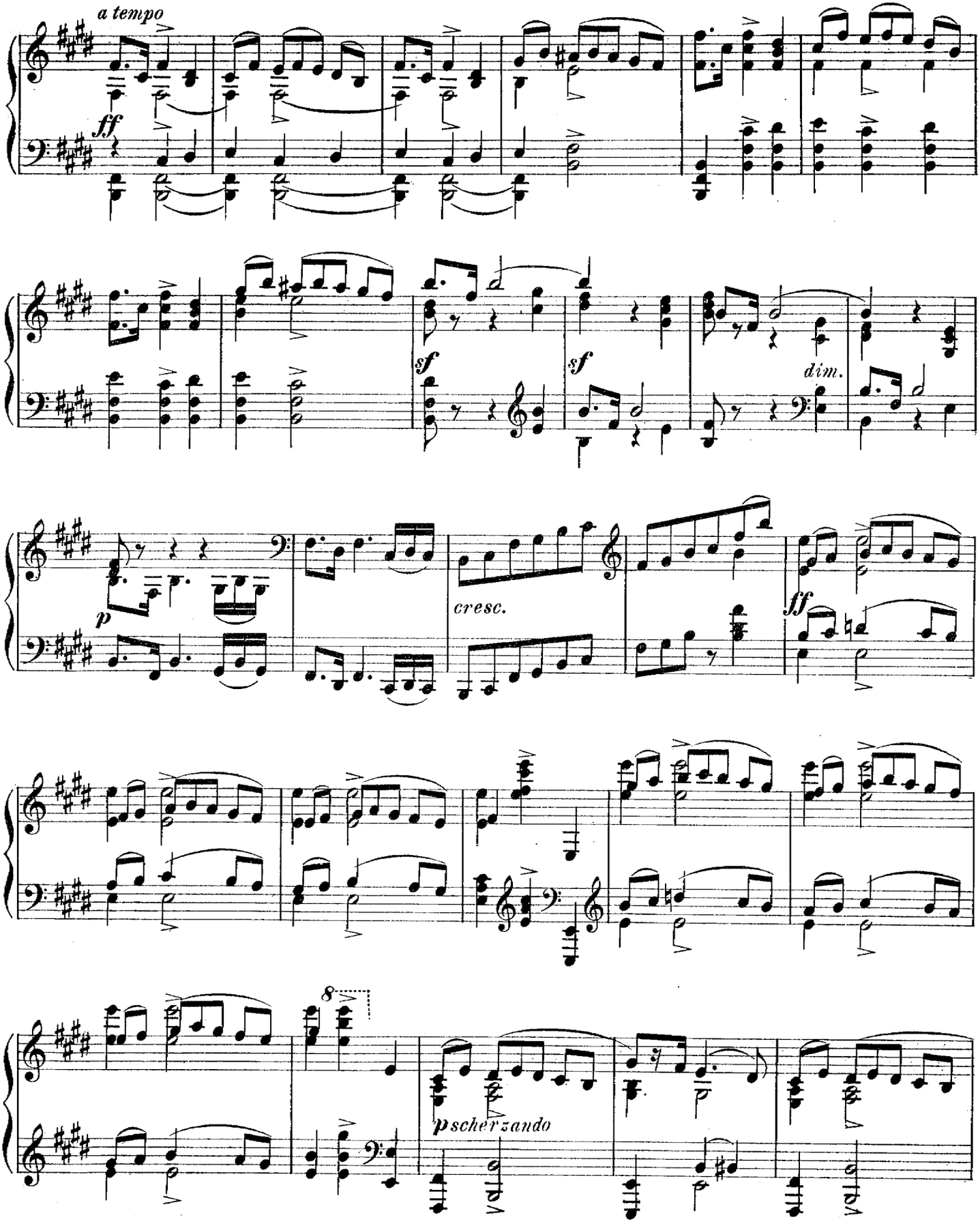
a tempo
ff
sf
sf
dim.
p
cresc.
ff
8
p scherzando

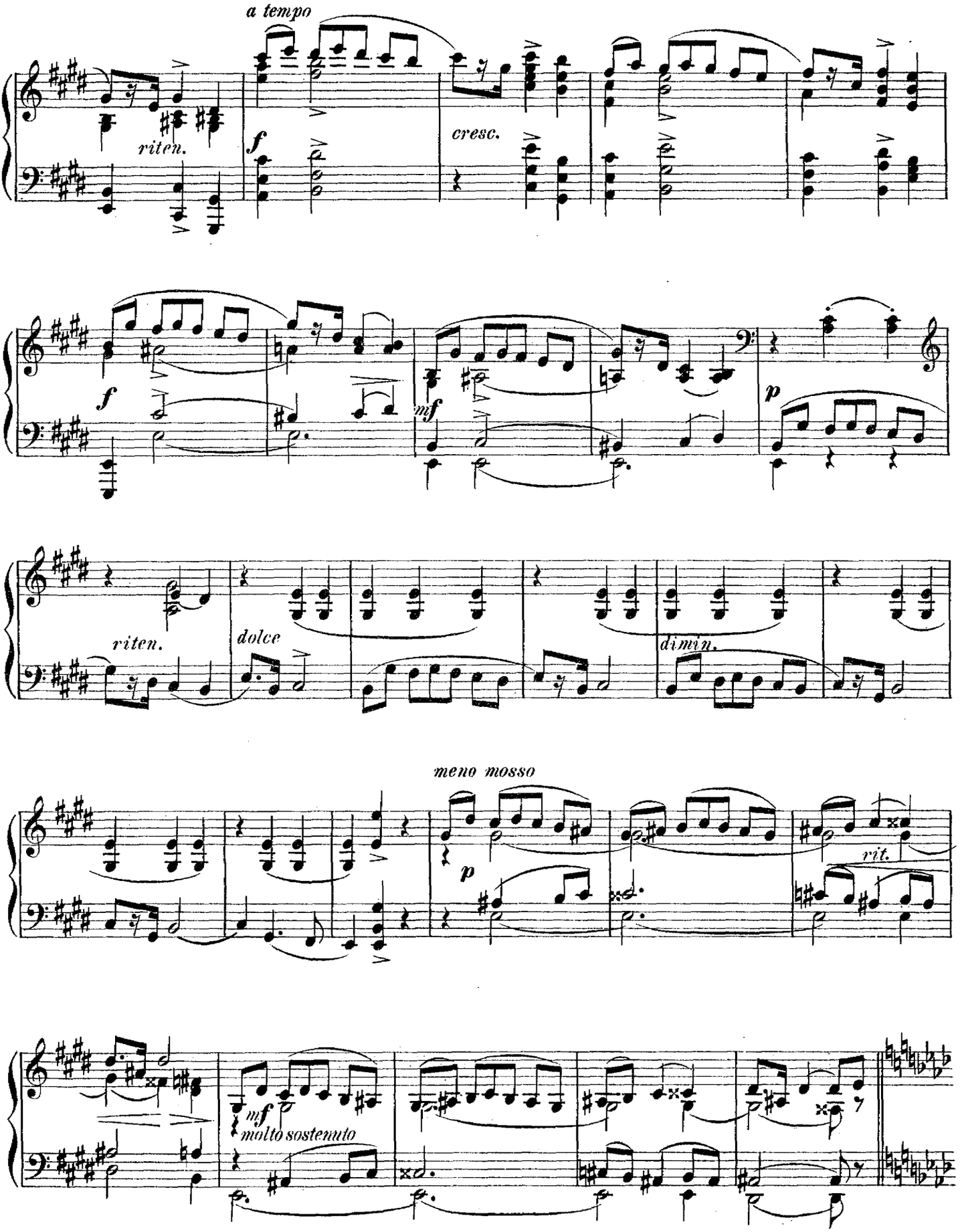
a tempo
riten.
f
cresc.
f
mf
p
riten.
dolce
dimin.
meno mosso
p
rit.
mf
molto sostenuto

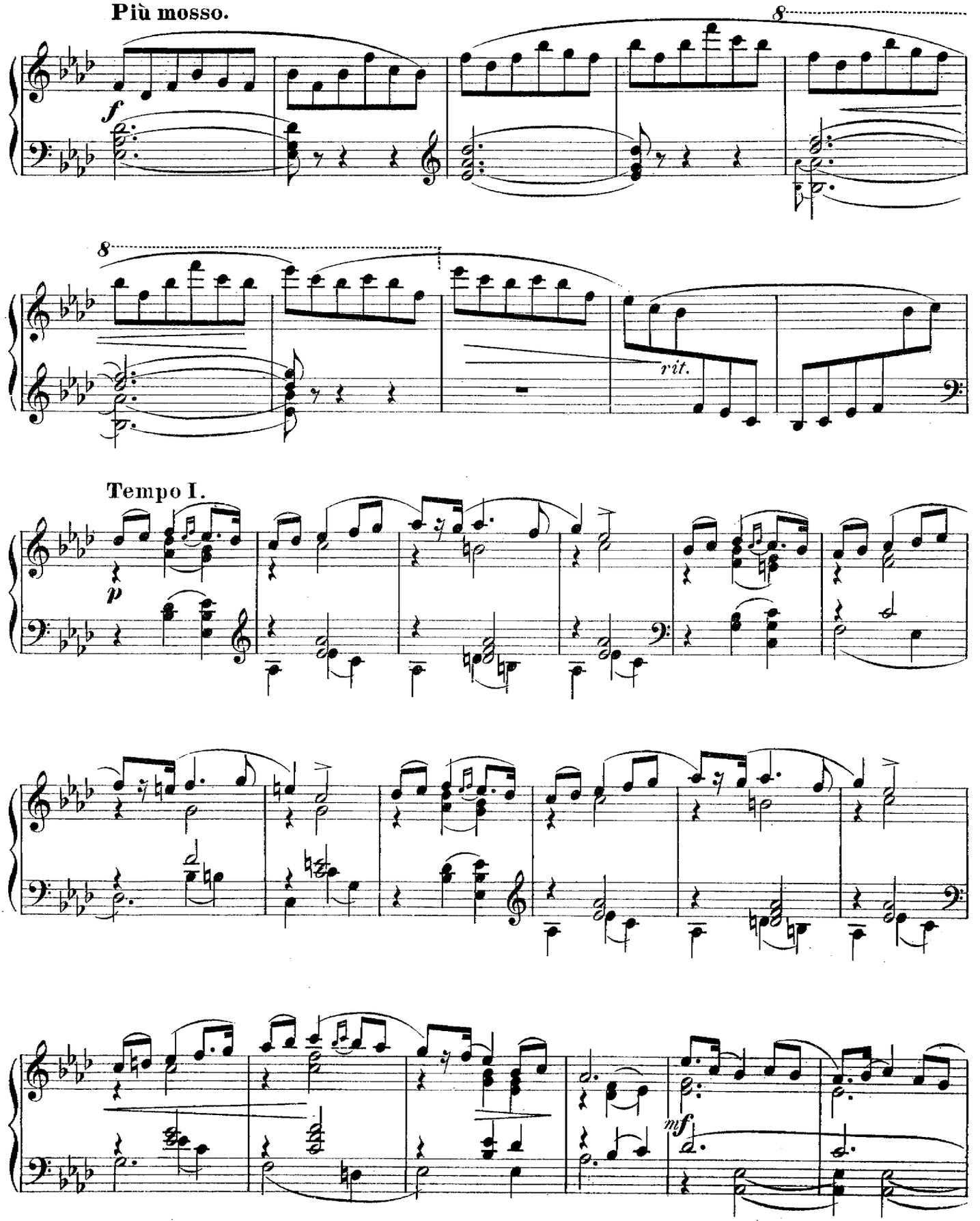
Più mosso.
f
8
8
rit.
Tempo I.
p
mf

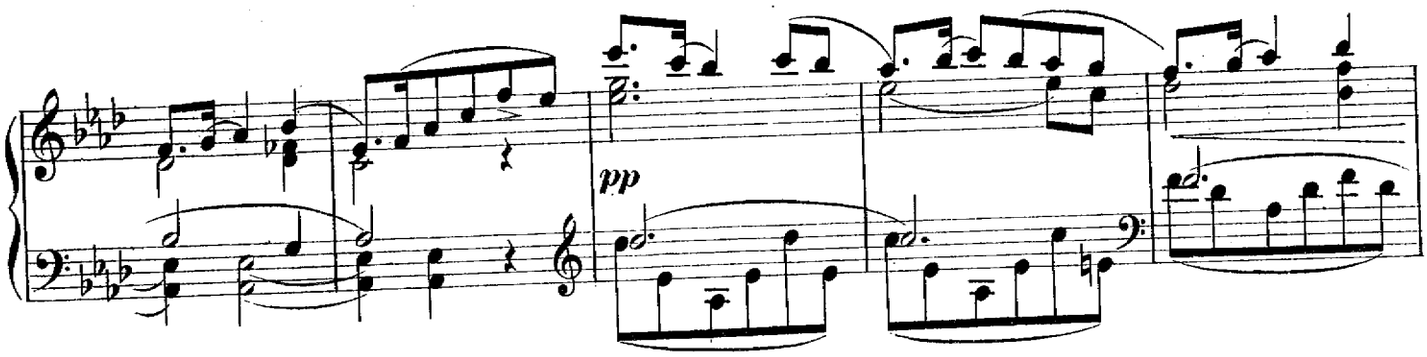
pp

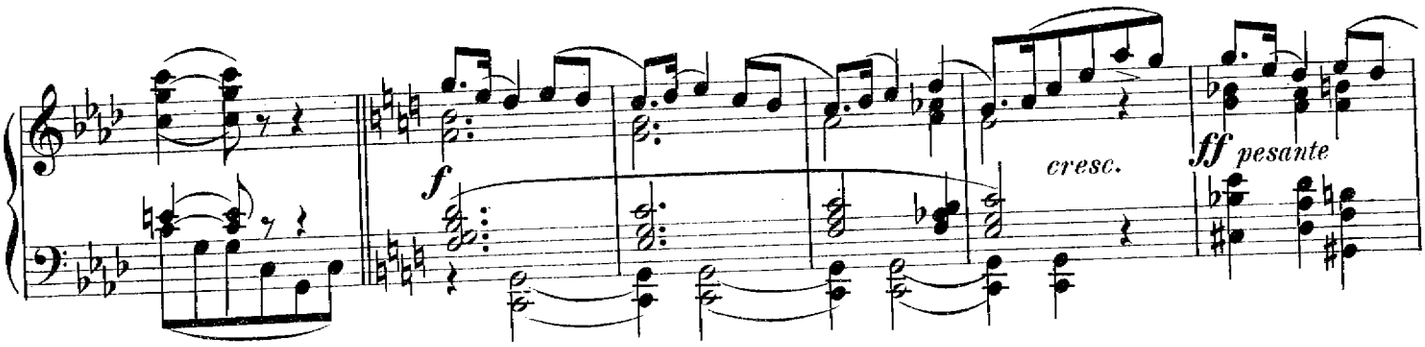
f
cresc.
ff pesante

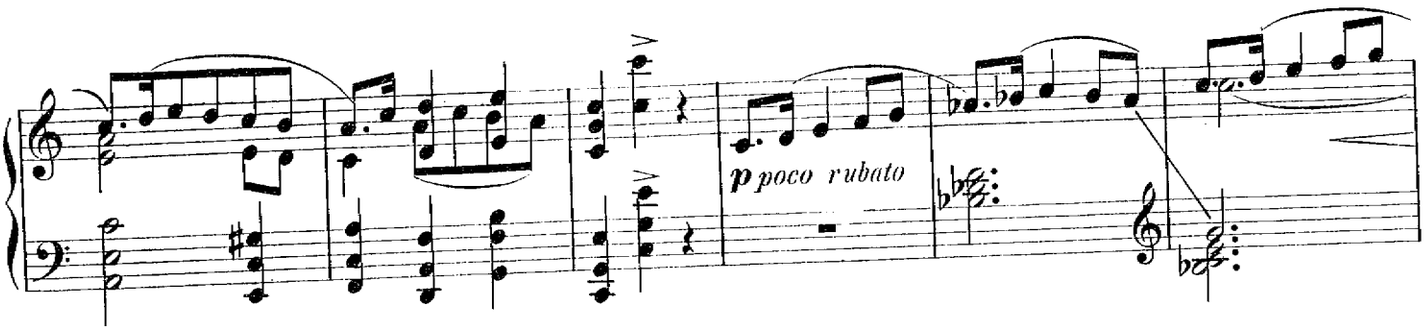
p poco rubato

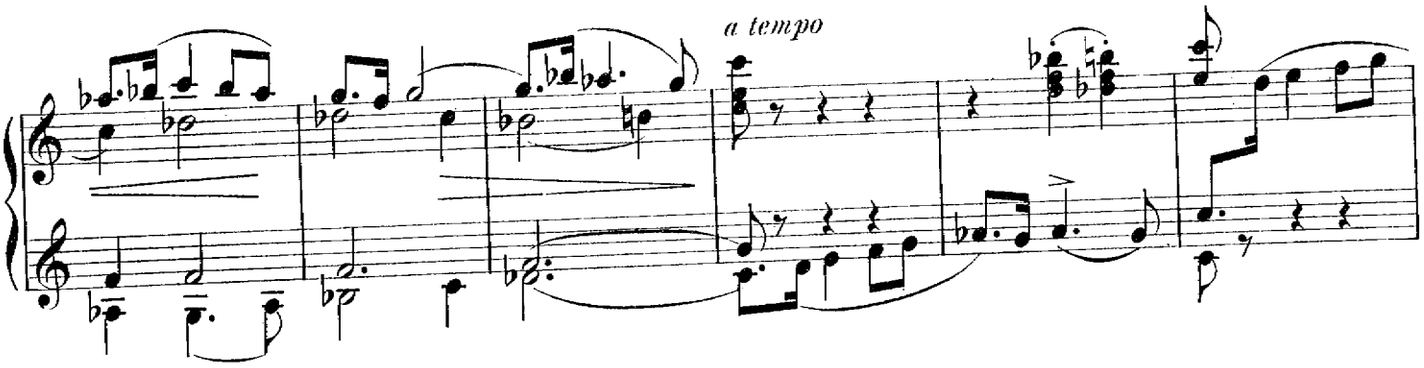
a tempo

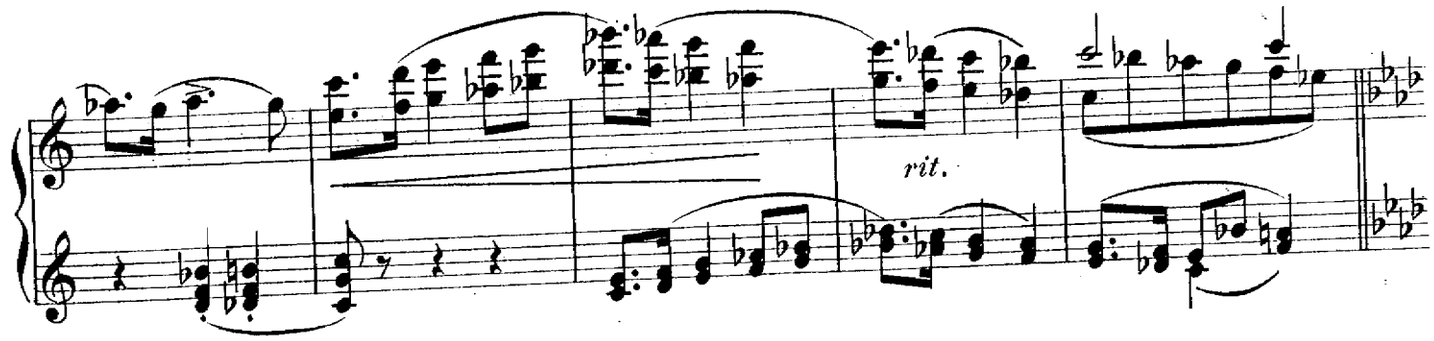
rit.

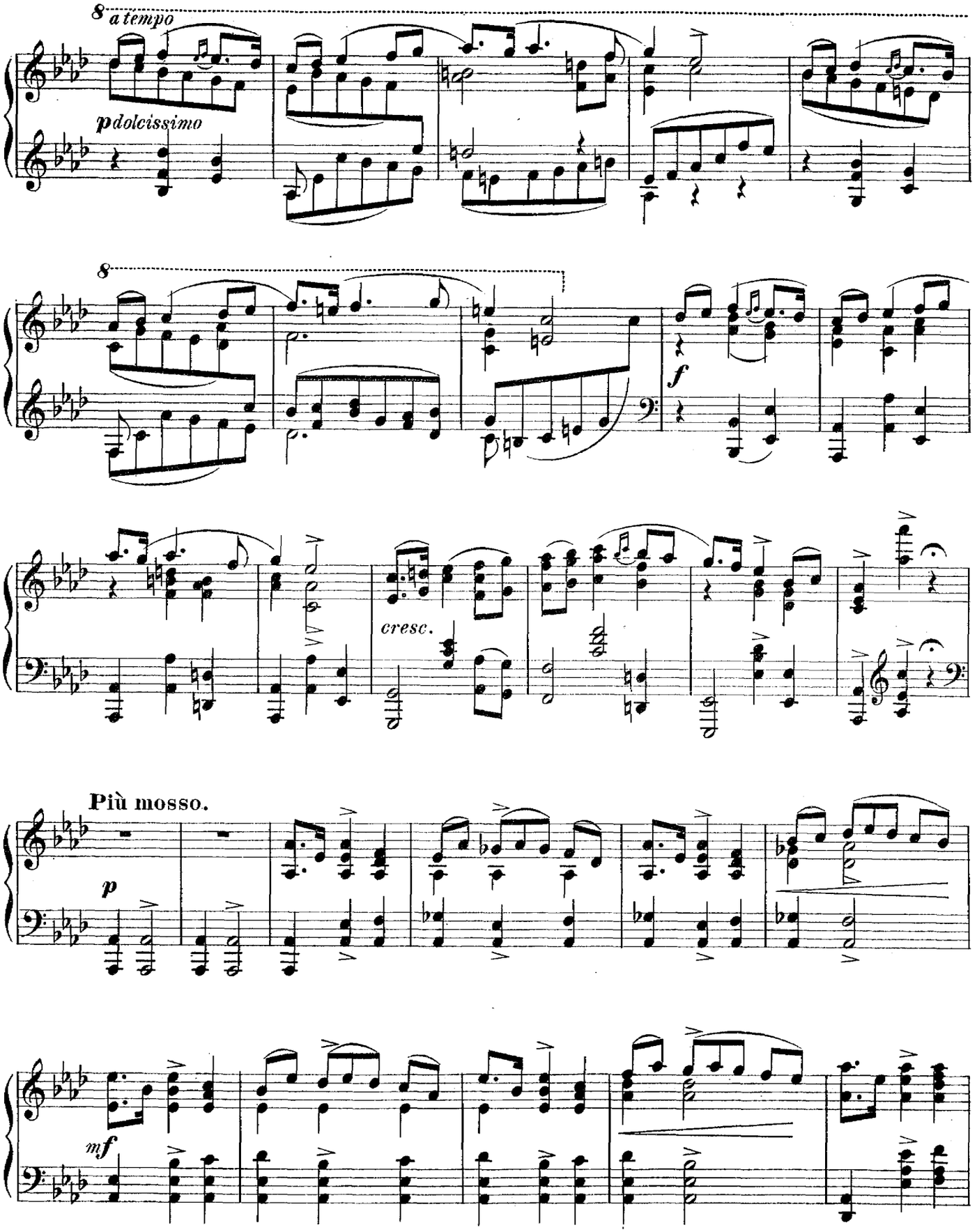
8
a tempo
p dolcissimo
8
f
cresc.
Più mosso.
p
mf

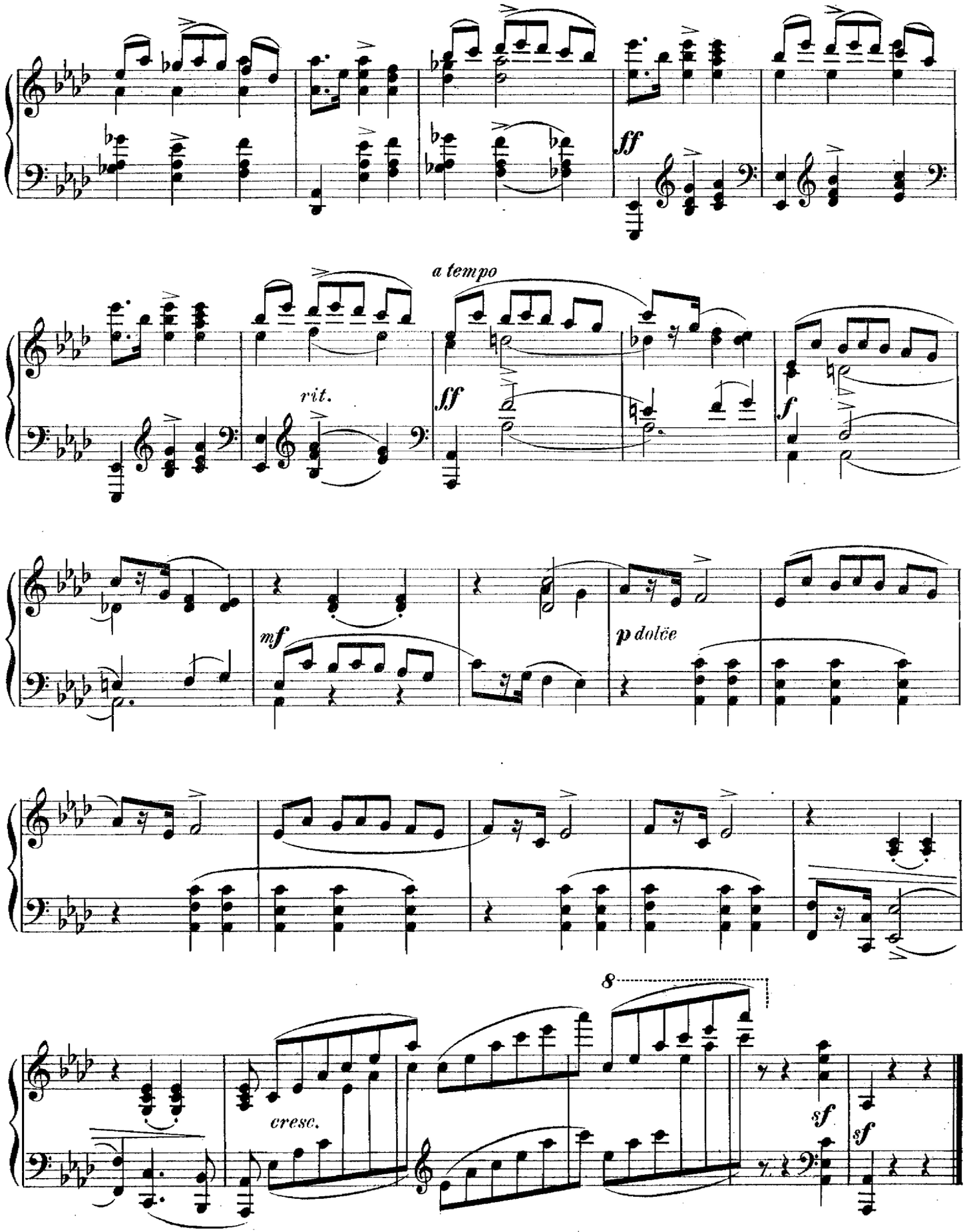
ff
a tempo
rit.
ff
f
mf
p dolce
cresc.
8
sf
sf

Compositions pour Piano

publiées par

M. P. BELAIEFF

à LEIPZIG.

C. Antipow.

		M.	R.
Op. 1.	3 Etudes. Complet	3.—	1.50
	Séparément.		
	No. 1. As dur	1.50	—.75
	No. 2. Fis dur	1.50	—.75
	No. 3. A dur	1.—	—.50
Op. 2.	3 Valses. Complet	4.—	2.—
	Séparément.		
	No. 1. E moll	1.—	—.50
	No. 2. Dis moll	1.50	—.75
	No. 3. B dur	2.—	1.—
Op. 3.	Variations sur un thème original	3.—	1.50
Op. 5.	5 Morceaux. Complet	3.—	1.50
	Séparément.		
	No. 1. Romance	—.80	—.40
	No. 2. Etude	1.—	—.50
	No. 3. Burlesque	—.80	—.40
	No. 4. Prélude	—.60	—.30
	No. 5. Etude	1.—	—.50
Op. 6.	4 Morceaux. Complet	3.—	1.50
	Séparément.		
	No. 1. Valse	1.—	—.50
	No. 2. Nocturne	—.80	—.40
	No. 3. Intermezzo	—.80	—.40
	No. 4. Impromptu	—.80	—.40
Op. 8.	2 Préludes. Complet	1.50	—.75
	Séparément.		
	No. 1. E dur	—.60	—.30
	No. 2. Des dur	1.—	—.50
Op. 9.	Miniatures. Complet	2.—	1.—
	Séparément.		
	No. 1. Fuguette	—.60	—.30
	No. 2. Mazurka	1.—	—.50
	No. 3. Valse	1.—	—.50
Op. 10.	Prélude	—.80	—.40
Op. 11.	Valse et Etude. Complet	2.—	1.—
	Séparément.		
	No. 1. Valse	1.50	—.75
	No. 2. Etude	1.20	—.60
Op. 12.	Nocturne	1.—	—.50
Op. 13.	Impromptu et Valse. Complet	1.50	—.75
	Séparément.		
	No. 1. Impromptu	—.80	—.40
	No. 2. Valse	1.—	—.50

Alexis de Dreyer.

		M.	R.
Op. 2.	Badinage musical. 2 Morceaux (sur les touches noires). Complet	2.—	1.—
	Séparément.		
	No. 1. Berceuse	1.—	—.50
	No. 2. Burlesque	1.20	—.60
Op. 4.	Prélude et Etude	1.50	—.75

Félix Blumenfeld.

		M.	R.
Op. 2.	4 Morceaux. Complet	4.—	2.—
	Séparément.		
	No. 1. Etude (LA majeur)	1.—	—.50
	No. 2. Souvenir douloureux	1.—	—.50
	No. 3. Quasi Mazurka	1.20	—.60
	No. 4. Mazurka de concert	1.50	—.75
Op. 3.	3 Etudes. Complet	3.—	1.50
	Séparément.		
	No. 1. RE♭ majeur	1.50	—.75
	No. 2. MI mineur	1.—	—.50
	No. 3. LA majeur	1.20	—.60
Op. 4.	Valse-Etude	2.50	1.25
Op. 6.	2 Nocturnes. Complet	2.50	1.25
	Séparément.		
	No. 1. Une nuit à Magaratch (Crimée). MI majeur	1.50	—.75
	No. 2. MI♭ mineur	1.20	—.60
Op. 8.	Variations caractéristiques sur un thème original	3.—	1.50
Op. 11.	Mazurka	2.—	1.—
Op. 12.	4 Préludes. Complet	2.—	1.—
	Séparément.		
	No. 1, en SOL majeur	—.80	—.40
	No. 2, en MI majeur	—.80	—.40
	No. 3, en UT♯ majeur	—.80	—.40
	No. 4, en RE majeur	—.60	—.30
Op. 13.	2 Impromptus. Complet	3.—	1.50
	Séparément.		
	No. 1. LA♭ majeur	2.—	1.—
	No. 2. SOL♭ majeur	1.—	—.50
Op. 14.	Sur mer. Etude	2.—	1.—
Op. 16.	Valse-Impromptu	2.—	1.—

Félix Blumenfeld.

		M.	R.
Op. 17.	Préludes.		
	Cahier I. Complet	3.—	1.50
	Séparément.		
	No. 1. UT majeur	—.50	—.25
	No. 2. LA mineur	1.—	—.50
	No. 3. SOL majeur	—.60	—.30
	No. 4. MI mineur	1.—	—.50
	No. 5. RE majeur	1.—	—.50
	No. 6. SI mineur	—.80	—.40
	Cahier II. Complet	3.—	1.50
	Séparément.		
	No. 7. LA majeur	1.—	—.50
	No. 8. FA♯ mineur	—.60	—.30
	No. 9. MI majeur	—.60	—.30
	No. 10. UT♯ mineur	—.60	—.30
	No. 11. SI majeur	1.—	—.50
	No. 12. SOL♯ mineur	1.20	—.60
	Cahier III. Complet	3.—	1.50
	Séparément.		
	No. 13. FA♯ majeur	—.80	—.40
	No. 14. MI♭ mineur	—.60	—.30
	No. 15. RE♭ majeur	1.—	—.50
	No. 16. SI♭ mineur	—.80	—.40
	No. 17. LA♭ majeur	1.—	—.50
	No. 18. (Memento mori.) FA mineur	—.80	—.40
	Cahier IV. Complet	3.—	1.50
	Séparément.		
	No. 19. MI♭ majeur	1.—	—.50
	No. 20. UT mineur	1.—	—.50
	No. 21. SI♭ majeur	—.80	—.40
	No. 22. SOL mineur	1.—	—.50
	No. 23. FA majeur	—.80	—.40
	No. 24. RE mineur	—.80	—.40
Op. 20.	Nocturne-Fantaisie en MI majeur	2.—	1.—
Op. 21.	3 Morceaux. Complet	2.50	1.25
	Séparément.		
	No. 1. Moment de désespoir	1.—	—.50
	No. 2. Le soir	1.—	—.50
	No. 3. Une course	1.50	—.75

Sigismond Blumenfeld.

		M.	R.
Op. 2.	Quasi Mazurka sur le nom Be-la-f	1.50	—.75
Op. 5.	6 Brimborions. Complet	2.—	1.—
	Séparément.		
	No. 1. Au jeu. No. 2. Une pensée à Schumann	—.80	—.40
	No. 3. Un moment d'enthousiasme	—.60	—.30
	No. 4. Preludino. No. 5. Un moment sérieux	—.80	—.40
	No. 6. A l'exercice	—.80	—.40
Op. 6.	2 Mazurkas. Complet	2.—	1.—
	Séparément.		
	No. 1. SI♭ mineur	—.80	—.40
	No. 2. FA majeur	1.20	—.60

Anatole Liadow.

		M.	R.
Op. 20.	Novellette	1.50	—.75
Op. 21.	Ballade	1.50	—.75
Op. 23.	Sur la prairie. Esquisse	1.50	—.75
Op. 24.	2 Morceaux. Complet	1.50	—.75
	Séparément.		
	No. 1. Prélude	—.60	—.30
	No. 2. Berceuse	1.—	—.50
Op. 25.	Idylle	2.—	1.—
Op. 27.	3 Préludes. Complet	2.—	1.—
	Séparément.		
	No. 1. MI♭ majeur	—.80	—.40
	No. 2. SI majeur	1.—	—.50
	No. 3. SOL♭ majeur	—.80	—.40
Op. 29.	Marionnettes	2.—	1.—
Op. 30.	Bagatelle	—.60	—.30
Op. 31.	2 Morceaux. Complet	1.80	—.90
	Séparément.		
	No. 1. Mazurka rustique	1.50	—.75
	No. 2. Prélude en SI♭ mineur	—.60	—.30
Op. 32.	Une tabatière à musique. Valse-Badinage	1.—	—.50
Op. 34.	3 Canons	1.—	—.50
Op. 35.	Variations sur un thème de Glinka	3.—	1.50
Op. 36.	3 Préludes. FA dièse majeur — SI bémol mineur — SOL majeur	1.—	—.50
Op. 37.	Etude	1.—	—.50

Nicolas Arcibouchéff.

		M.	R.
Op. 3.	2 Mazurkas. Complet	2.50	1.25
	Séparément.		
	No. 1. Es moll	1.—	—.50
	No. 2. As dur	1.50	—.75

Alexandre Borodine.

		M.	R.
	Le Prince Igor. Opéra en 4 actes avec prologue. Réduction pour Piano seul par F. Blumenfeld *net*	12.—	6.—
	Ouverture, Danses et Marche tirées de l'Opéra „Le Prince Igor". Réduction par F. Blumenfeld.		
	1. Ouverture	3.—	1.50
	2. Danses No. 8 et 17	4.—	2.—
	3. Marche polovcsienne	2.—	1.—
	Scherzo du Quatuor en LA pour archets. Transcrit par Théodore Jadoul	2.—	1.—
	Serenata alla spagnola du Quatuor sur le nom B-la-f. Transcrite par Théodore Jadoul	1.20	—.60
	Dans les Steppes de l'Asie centrale. (Eine Steppenskizze aus Mittel-Asien.) Esquisse symphonique. Transcrite par Théodore Jadoul	2.—	1.—

Alexandre Glazounow.

		M.	R.
	Andante du 1er Quatuor pour archets, Op. 1. Transcrit par Théodore Jadoul	1.20	—.60
Op. 2.	Suite sur le thème du nom diminutif russe „Sacha". (Introduction et Prélude, Scherzo, Nocturne et Valse.)	4.50	2.25
Op. 10.	2me Quatuor (en FA majeur) pour 2 Violons, Alto et Violoncelle. Réduction pour Piano à 2 mains par Henri Thiébaut	5.—	2.50
Op. 22.	2 Morceaux. Complet	2.—	1.—
	Séparément.		
	No. 1. Barcarolle	1.—	—.50
	No. 2. Novellette	1.—	—.50
Op. 23.	Walzer über das Thema „Sa-be-la"	1.50	—.75
Op. 25.	Prélude et 2 Mazurkas. Complet	4.—	2.—
	Séparément.		
	No. 1. Prélude	1.50	—.75
	No. 2. Mazurka No. I	1.50	—.75
	No. 3. Mazurka No. II	1.50	—.75
Op. 31.	3 Etudes. Complet	3.50	1.75
	Séparément.		
	No. 1. Do majore	1.50	—.75
	No. 2. Mi minore	1.50	—.75
	No. 3. (La nuit.) Mi majore	1.—	—.50
Op. 36.	Petite Valse	1.—	—.50
Op. 37.	Nocturne	1.—	—.50
Op. 38.	In modo religioso. Quatuor d'instruments à cuivre (Tromba in B, Corno in F, Trombone tenore, Trombone basso). Réduction pour Piano à 2 mains	—.50	—.25
Op. 40.	Triumphal March on the occasion of the Worlds Columbian Exposition in Chicago 1893, composed for a grand Orchestra with Chorus (ad libitum). Piano Score	3.—	1.50
Op. 41.	Grande Valse de concert	3.—	1.50
Op. 42.	3 Miniatures. Complet	3.—	1.50
	Séparément.		
	No. 1. Pastorale	1.—	—.50
	No. 2. Polka	1.50	—.75
	No. 3. Valse	1.—	—.50
Op. 43.	Valse de salon	2.—	1.—
Op. 47.	1re Valse pour Orchestre. Transcription de concert pour Piano par Félix Blumenfeld	3.—	1.50
Op. 49.	3 Morceaux. Complet	2.—	1.—
	Séparément.		
	No. 1. Prélude	—.80	—.40
	No. 2. Caprice-Impromptu	1.20	—.60
	No. 3. Gavotte	1.—	—.50

Alexandre Gretchaninow.

		M.	R.
Op. 3.	Pastels. 5 Morceaux miniatures. Complet	2.—	1.—
	Séparément.		
	No. 1. Plainte	—.80	—.40
	No. 2. Méditation	—.60	—.30
	No. 3. Chant d'automne	—.60	—.30
	No. 4. Orage	—.80	—.40
	No. 5. Nocturne	—.80	—.40

M. P. Moussorgsky.

		M.	R.
	2 Clavierstücke.		
	No. 1. Ein Kinderscherz	1.—	—.50
	No. 2. Intermezzo	—.80	—.40

C. G. Röder, Leipzig.