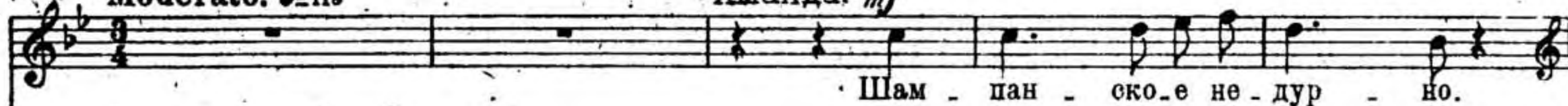
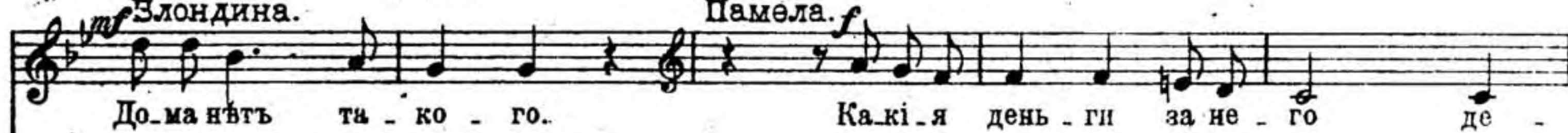

Moderato. $\text{♩} = 118$ Аманда. *mf*65 Moderato. $\text{♩} = 118$ *mf* Злондина.Памела. *f*Ева. *mf*

ругъ!

Мнѣ у - ди - ви - тель - но: ... ни въ чемъ тутъ не - до -

*mf* Рахиль.

стат - ка не - вид - но.

У - ди - ви - тель - на - го нѣтъ:

p

вѣдь э - то имъ не сто - итъ ниче - го. Э. э!

66

mf

Смотри - те, что за не - до - тро - га! Но я о - хот - никъ до та -

(Обнимаетъ ее и вмѣсто того, чтобы поцѣловать, щиплетъ)

Рахиль. *ff ten*

espressivo

- кихъ. Теперь ко -

Poco più mosso. ♩ = 120

(Приносятъ воду, Рахиль беретъ салфетку, мочитъ ее и прикладываетъ къ щекъ, потомъ пристально, жестоко смотритъ на Фонъ Эйриха.)

Маюръ.

p

- нець! И вправду, подпо - ручикъ, я васъ не по - ни - ма - ю. Вы на - рочно

67 *Poco più mosso. ♩ = 120*

mf

Рахиль.

М. от - ра - вля - е - те намъ праздникъ. За - э - то ты мнѣ за - пла - тишь! Запла -

Росо мено mosso. ♩ = 112

Капитанъ.

Ф.э. чу, ко - нечно, и не ску - пась. Мэдамъ, мэ - дамъ!

Росо мено mosso. ♩ = 112

68

Запла - титъ онъ.

Не на - до - вѣшатъ носъ, дуть - ся, злитъ - ся.

К. Запла - титъ онъ. Не на - до - вѣшатъ носъ, дуть - ся, злитъ - ся.

у - ла - димъ все.

Ве - се - лень - ку - ю пѣсню лучше

К. у - ла - димъ все. Ве - се - лень - ку - ю пѣсню лучше

К. *Аманда.*
спой те. Из-воль-те, я спо

А. *Allegro. ♩ = 120* *Vivace. ♩ = ♩*
- ю.

А. *mf*
Какъ я шла че-резъ по-ля-ну,-ахъ вы баш-мач-ки, какъ я шла че-

*) [69]

А. -резъ по-ля-ну,-ахъ вы баш-мач-ки, по-вотрѣ-ча-ла Ка-пи-та-на,

*) Народная пѣсня изъ окрестностей Меца, изъ Сборн. Тярсо.

A.

ахъ вы - баш - мач - ки, тра - ля - ля, о! о! ахъ вы баш - мач - ки.

Rochissimo più mosso. ♩ = 126.

Аманда.
Блондина.

Онъ наз - валъ ме - ня у - ро - домъ; ахъ вы баш - мач - ки, онъ наз -

70 *Rochissimo più mosso.* ♩ = 126.

A. Б.

-валъ ме - ня у - ро - домъ; ахъ вы баш - мач - ки! Я у - родъ! Ни - ко - имъ

A. Б.

ро - домъ, ахъ вы баш - мач - ки, тра - ля - ля, о! о! ахъ вы баш - мач -

Ева
Блондина.

Rochissimo più mosso. ♩ = 132.

А. Б. Аманда.
Памела.

ки. Въбаш-мач-кахъ я див-ной си-лой, ахъ вы-баш-мач-ки, о!

71 *Rochissimo più mosso.* ♩ = 132.

mf

Е. Б. о!

А. П. въбаш-мач-кахъ я див-ной си-лой, ахъ вы баш-мач-ки, ко-ро-

mf

Е. Б. о!

А. П. ле-ви-ча плѣ-ни-ла, ахъ вы баш-мач-ки, тра-ля-ля, о! о! ахъ вы

E. Б. Баш - ма - чи. О! о!

A. П.

E. Б. Капитанъ. Вотъ

A. П. Пор. Отто. Вотъ пѣсенка смѣшная.

72

Фонъ Эйрихъ. Вотъ такъ пѣсня! Славно, ли хо спѣли.

Пор. Фрицъ. Вотъ пѣсенка смѣшная. Славно, ли хо спѣли.

К. пѣсенка смѣшная.

п. о. Маюръ. Славно, славно, ли хо спѣли.

Ф Э

mf

Ты, злю-ка, что то мол-ча-ли-ва. Спой-ка

Ф Э

Рахиль.

mf

намъ и ты что ни-будь. Же-ла-ешь? Я спо-и.

Moderato. ♩ = 96.

p

Домъ раз-ру-шенъ, о-тець твой раз-стрѣ-лянъ,

73 Moderato. ♩ = 96.

pp *f* *p*

Р

ты о-стал-ея, мой сынъ, си-ро-той; под-ро-стешь, брось ро-ди-мый свой: кровь,

mf

о - пол - чись и сту - пай на вра - га! Я жажду ме - сти без - пощад -

-ной, ме - сти за нашъ по - зоръ и кровь!

74

Рай - скихъ грѣзъ я те - бѣ не на - вѣ - ю; въ э - ти дни бе - зо -

трад - ныхъ го - динъ бу - ду пѣть объ од - ной лишь борь - бѣ, о кро

-ва - вой от - пла - ть, мой сынъ. Я жажду ме - ти без - по - щад - ной,

мес - ти за нашъ по - зоръ и крови!

75

съ ис - то - мленнымъ рас - тер - заннымъ серд - цемъ, съ и - сто - щен - нымъ мо - имъ мо - ло -

- комъ я вдо - хну не за - вѣ - ты люб - ви, а борь - бу съ не - на - вистнымъ вра -

P. *f* *z*

го-мъ. Я жа-ж ду-ме-ти без-по-щад-ной, ме-с-ти

P. *ff*

ва-на-шъ по-зоръ и кровь!

Allegro. $\text{♩} = \text{♩}$ *f* *Per. Фрицъ.*

Ха, ха, ха!

Капитанъ.

Per. Отто.

О - го, ка - ка - я па - трі - от - ка!

О - го, о - го! Ка - ка - я па - трі - от - ка, ка -

76 *Allegro.* $\text{♩} = \text{♩}$ *mf*

Ф.-Эйрихъ

mf *Meno mosso.* ♩ = 126.

А всежъ, что ни тол - куи, я пью за на - шу

п.ф. *ка!* Про - сто смѣхъ.

к Про - сто смѣхъ.

п.о. ка - я па - три - от - ка!

Meno mosso. ♩ = 126.

ф.э. ар - ми - ю, раз - гро - мив - шу - ю фран - цу - зовъ во прахъ! Пью за слав - ны -

Рахиль.

ф.э. я по - бѣ - ды надъ вра - гомъ. Да, Сла - ва на вѣкъ!

Пор.Фрицъ.

Сла - ва Гер - ма - ні - и, сла - ва Гер - ма - ні - и, сла - ва на вѣкъ!

Капитанъ.

Пор.Отто.

Сла - ва Гер - ма - ні - и, сла - ва Гер - ма - ні - и, сла - ва на вѣкъ!

Маюръ.

*) Фраза изъ патриотической пѣсни „Die Wacht am Rhein“

p

счастливъ ты, что здѣсь французовъ нѣтъ такихъ, чтобъ ротъ тебѣ заткнули!

77

Ф. Эйрихъ.

mf

А развѣ есть такіе? Не видалъ. Они всегда отъ насъ бѣ-

Рахиль.

Ты лжешь, негодяи!

mf

-гутъ какъ зайцы. Да развѣ были бы мы

78

f

здѣсь, когдѣ о ни не трусили? Намъ

Ф.э. Фран-ці-я при-над-ле-жить: до-ма-но-ля, лу-га, все на-

Ф.э. ше! И жен

Пор.Фрицъ.
Сла-ва Гер-ма-ні-и, сла-ва Гер-ма-ні-и, сла-ва на вѣкь.

Капитанъ.

Пор.Отто.
Сла-ва Гер-ма-ні-и, сла-ва Гер-ма-ні-и, сла-ва на вѣкь.

Маіоръ.

Рахиль.

a tempo
Тылжешы! Вамъ не и-мѣть французскихъ

Ф.э. ро-со al-lar-gan-do
щи-ны фран-цуз-скі-я для насъ.

ро-со al-lar-gan-do

79

Р. женщины! Не

Ф.э. Позволь узнать, за чѣмъ ты здѣсь те перь?

Р. жен - щи - на, про - даж - на - я я . тварь, до - бы - ча жал - ка - я, до - стой -

(Фонъ-Эйрихъ ударяетъ Рахиль по лицу; та схватываетъ со стола ножъ и вонзаетъ его въ горло Фонъ-Эйриха. Онъ падаетъ. Рахиль опрокидываетъ стулъ, бросается на балконъ и)

Р. на - я прус - са - ка!

исчезаетъ. Офицеры хватаютъ сабли и угрожаютъ женщинамъ, которыя мечутся по сценѣ. Капитанъ старается приподнять Ф.-Эйриха.)

Мено mosso. ♩ = 120. (Входитъ Пфлихтъ и становится на вытяжку.) (Офицерамъ.)
Маіоръ.

Пфлихтъ! Пфлихтъ, жи - вѣй! О - ставьте, гос - по - да:

80 Мено mosso. ♩ = 120.

(Пфлихту.)

имъ не избѣгнуть на - ка - за - нья. Слу - шай! Не мед - ля о - быскать весь

за - мокъ, паркъ о - цѣ - пить и при - ве - сти ко - мнѣ, жи - вой иль мерт - вой, ту

(Женщинъ запираютъ въ сосѣдней комнатѣ. Маіоръ подходитъ къ Капитану.)

Мено mosso. ♩ = 104.

женщи - ну. А этихъ, подѣ стражу взять! Какъ под по - ру - чикъ?

Мено mosso. ♩ = 104.

Капитанъ.

(Поднимаютъ тѣло Фонъ Эйриха и кладутъ на столъ. Входитъ Аббатъ.)

Скон - чал - ся бѣд - ный нашъ Фи - фи.

81

Маюръ.

За - чѣмъ вы адѣсь? За - чѣмъ звонить ве - лѣ - ли? Вѣдь э - то вы - зовъ?

Аббатъ.

Andantino. $\text{♩} = 88.$

Гос - подинъ Маи - оръ! Смерть оглажи - ва - етъ все. То по у - соп - шемъ звонъ

Andantino. $\text{♩} = 88.$

(Опускается на колѣни.)

И въ э - томъ мы не - можемъ ни - ко - му от - ка - зать.

Пор. Фрицъ.

Спа-си, Гос-подь, у-соп-ша-го ра-ба и не-за-крой е-му ово-

Аббатъ.

Спа-си, Гос-подь у-соп-ша-го ра-ба

Капитанъ.

Ты не-за-крой е-му ово-

Пор. Отто.

Ты не-за-крой е-му ово-

Маюръ.

Спа-си, Гос-подь у-соп-ша-го ра-ба и не-за-крой е-му ово-

82

п.ф. - и се - ле - нья, Бо - же.

а. - и се - ле - нья, Бо - же.

к. - и се - ле - нья, Бо - же.

п.о. - и се - ле - нья, Бо - же.

м. - и се - ле - нья, Бо - же.

- и се - ле - нья, Бо - же.