

Fængsles atter nu min Vinge.

Paludan Müller.

Halfdan Kjerulf.

Komp. omkring 1840.

Allegretto con moto

SANG.

PIANO.

dolce e tenero *fz dim.* *p*

1. Fængs-les	at - ter nu min	Vin - ge, da jeg	mest den troe - de
2. Ja det	Svund-ne kom-me	at - ter, Vaa - ren	lig, der bry - der
3. Var det	dis - se dunk - le	Lok - ker, som mig	tryl - led o - ver
4. Fængs-led	mig hint Præg af	Tung-sind som det	hul - de Aa - syn
5. Ak! Jeg	ved ei! Et Jeg	fø - ler, at den	lan - ge Fred er

p *p*

fri ?	Dra - ges	at - ter jeg til - ba - ge	til det gam - le Svær - me -
frem,	spi - rer	hun - dred - tu - sind	Blom - ster at - ter i det ø - de
alt?	Den - ne	fri - ske For - aars - skab - ning,	den - ne yn - di - ge Ge -
fik	det - te	Slør af Nat, som dæk - ker	Ly - set tit i hen - des
endt;	at med	al - le si - ne Pi - le	Gu - den er til - ba - ge -

più moto e passionato cresc. ten. ten. cresc.

ri? Ak, med Kjær-lig - he - dens Ro - ser, som i Hjer - tet fin - der
Hjem. At - ter Hjer - tets gyld - ne Har - pe er med fri - ske Stren - ge
stalt. Det - te Liv, hvis mil - de Var - me sig med re - ne Far - ver
Blik, det - te Sind, som u - har - mo - nisk dog har rent sig aa - ben -
vendt. A - mor! Løs mig af din Læn - ke, slyng den Skjøn - ne fast der -

riten. cresc. decresc. cresc.

*Red. **

Tempo I.

poco rall.

Ly, — de - res Duft og de - res Tor - ne sig for - yn - ge og for -
stemt, og til - ba - ge kom - mer To - ner, som forlængst jeg troe - de
brød i dit bru - ne Øi - es Straa - ler i de var - me Kin - ders
bart gjen - nem Lu - nets Smil og Taa - rer saa for - tryl - len - de og
i at hun de - le maa min Læng - sel el - ler gan - ske mig be -

colla voce fp

ny.
glem.
Glød?
klart?
fri!

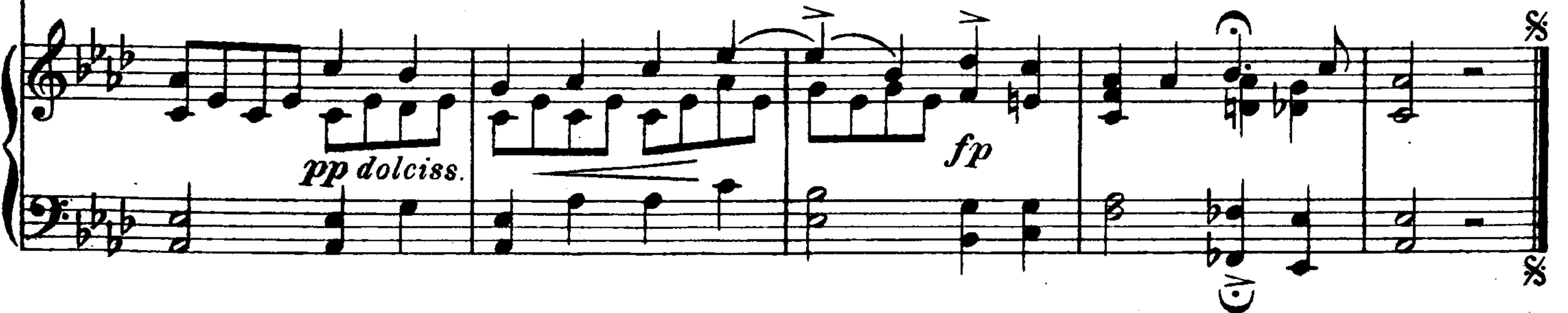

pp dolciss. fp