Mus 458/7

1) ~~Schreibt die Engel allerhöchst~~
2) ~~Himmlisch Heer singt~~
3) Wenn der Herr zurückkehrt, muß Posaune ertönen.

1BB.

15
7

Partitur

25ste Aufführung 1733

TECHNISCHE UNIVERSITÄT DARMSTADT
http://tudigit.ulb.tu-darmstadt.de/show/Mus-Ms-458-07/0001
Universitäts- und Landesbibliothek Darmstadt

TECHNISCHE UNIVERSITÄT DARMSTADT
http://tudigit.ulb.tu-darmstadt.de/show/Mus-Ms-458-07/0002
Universitäts- und Landesbibliothek Darmstadt

Judica ad 1749. S. D. G. M. Mart. 1750. 5

Zuletzt ist der Mensch Elende auferstehen, der muß Elende auferstehen, der muß Elende auferstehen

S. ehr der gröbste

S. ehr der gröbste stehen

der muß zu Schanden werden

der muß zu Schanden werden.

TECHNISCHE UNIVERSITÄT DARMSTADT
http://tudigit.ulb.tu-darmstadt.de/show/Mus-Ms-458-07/0003
Universitäts- und Landesbibliothek Darmstadt

TECHNISCHE UNIVERSITÄT DARMSTADT
http://tudigit.ulb.tu-darmstadt.de/show/Mus-Ms-458-07/0004
Universitäts- und Landesbibliothek Darmstadt

TECHNISCHE UNIVERSITÄT DARMSTADT
http://tudigit.ulb.tu-darmstadt.de/show/Mus-Ms-458-07/0005
Universitäts- und Landesbibliothek Darmstadt

Corn:

TECHNISCHE UNIVERSITÄT DARMSTADT
http://tudigit.ulb.tu-darmstadt.de/show/Mus-Ms-458-07/0006
Universitäts- und Landesbibliothek Darmstadt

Ich Valz

Ich Valz

meerstad. Schwung mein

Ich Valz

Ich Valz ist ein Walzer ein Walzer also

TECHNISCHE UNIVERSITÄT DARMSTADT
http://tudigit.ulb.tu-darmstadt.de/show/Mus-Ms-458-07/0007
Universitäts- und Landesbibliothek Darmstadt

TECHNISCHE UNIVERSITÄT DARMSTADT
http://tudigit.ulb.tu-darmstadt.de/show/Mus-Ms-458-07/0008
Universitäts- und Landesbibliothek Darmstadt

Da Capo

Da Capo

Da Capo

Allegro.

TECHNISCHE UNIVERSITÄT DARMSTADT
http://tudigit.ulb.tu-darmstadt.de/show/Mus-Ms-458-07/0009
Universitäts- und Landesbibliothek Darmstadt

TECHNISCHE UNIVERSITÄT DARMSTADT
http://tudigit.ulb.tu-darmstadt.de/show/Mus-Ms-458-07/0010
Universitäts- und Landesbibliothek Darmstadt

166.
13.

Offerto dal Offitore Zinghizzel,
che mi suona.

a
2 Corni.
2 Violini
Viola
Canto
Alto
Tenore
Basso

e
Continuo.

Judica
1750
a
1733.

TECHNISCHE UNIVERSITÄT DARMSTADT
http://tudigit.ulb.tu-darmstadt.de/show/Mus-Ms-458-07/0011
Universitäts- und Landesbibliothek Darmstadt

Continuo.

Recit:

TECHNISCHE UNIVERSITÄT DARMSTADT
http://tudigit.ulb.tu-darmstadt.de/show/Mus-Ms-458-07/0012
Universitäts- und Landesbibliothek Darmstadt

Da Capo

Recit:

Die Marsch ist fertig.

pp.

TECHNISCHE UNIVERSITÄT DARMSTADT
http://tudigit.ulb.tu-darmstadt.de/show/Mus-Ms-458-07/0013
Universitäts- und Landesbibliothek Darmstadt

Coro

Recit:

Choral.

aufstehen

TECHNISCHE UNIVERSITÄT DARMSTADT
http://tudigit.ulb.tu-darmstadt.de/show/Mus-Ms-458-07/0014
Universitäts- und Landesbibliothek Darmstadt

Violino. 1.

Recitat

Recitat

Recitat

TECHNISCHE UNIVERSITÄT DARMSTADT
http://tudigit.ulb.tu-darmstadt.de/show/Mus-Ms-458-07/0016
Universitäts- und Landesbibliothek Darmstadt

Choral. alle.

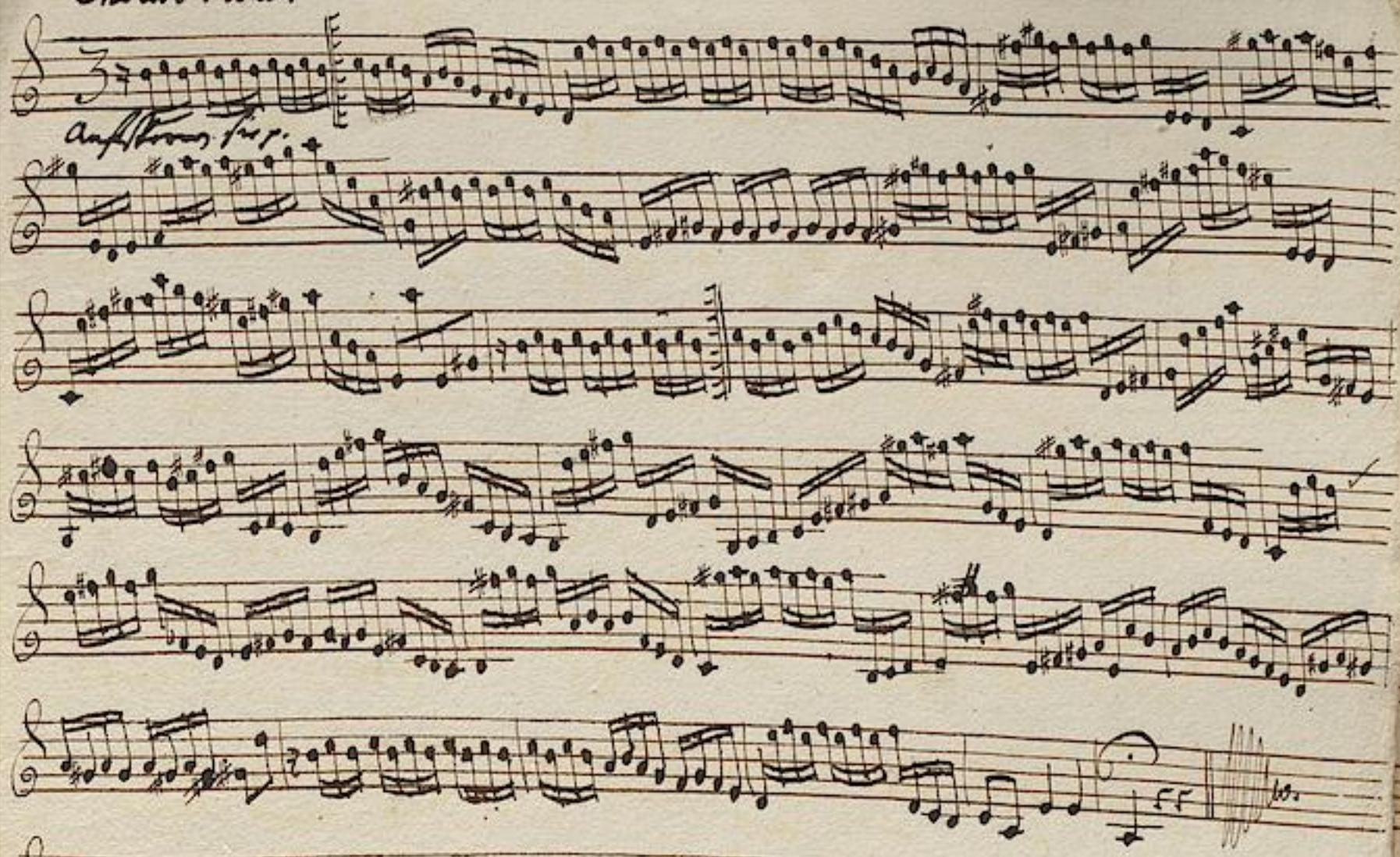

TECHNISCHE UNIVERSITÄT DARMSTADT
http://tudigit.ulb.tu-darmstadt.de/show/Mus-Ms-458-07/0017
Universitäts- und Landesbibliothek Darmstadt

TECHNISCHE UNIVERSITÄT DARMSTADT
http://tudigit.ulb.tu-darmstadt.de/show/Mus-Ms-458-07/0018
Universitäts- und Landesbibliothek Darmstadt

Violino. 1.

Recit:

Aria.

Tutti.

TECHNISCHE UNIVERSITÄT DARMSTADT
http://tudigit.ulb.tu-darmstadt.de/show/Mus-Ms-458-07/0019
Universitäts- und Landesbibliothek Darmstadt

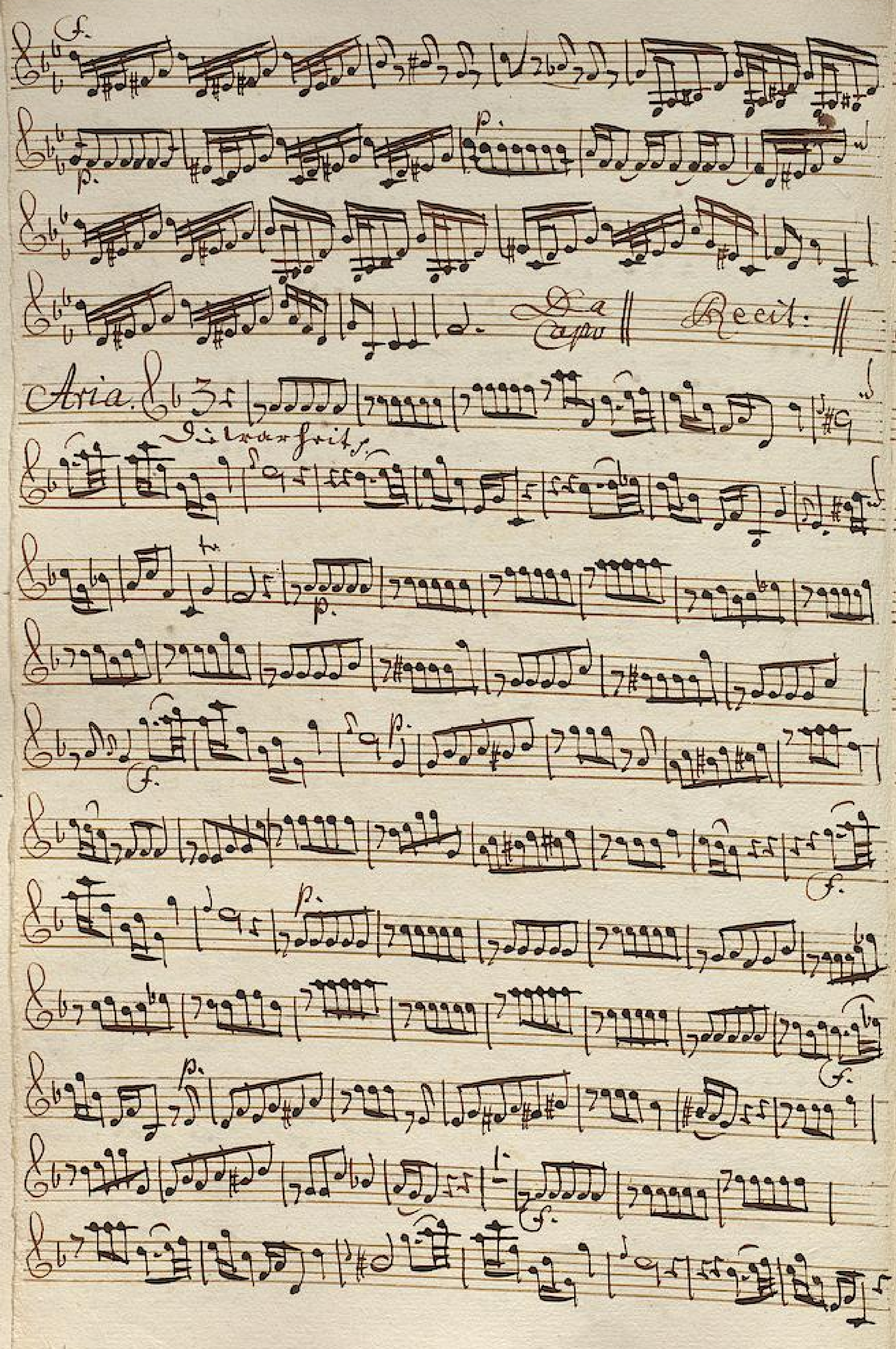

TECHNISCHE UNIVERSITÄT DARMSTADT
http://tudigit.ulb.tu-darmstadt.de/show/Mus-Ms-458-07/0020
Universitäts- und Landesbibliothek Darmstadt

1. 2.

Da capo

Recit:

Choral.

TECHNISCHE UNIVERSITÄT DARMSTADT
http://tudigit.ulb.tu-darmstadt.de/show/Mus-Ms-458-07/0021
Universitäts- und Landesbibliothek Darmstadt

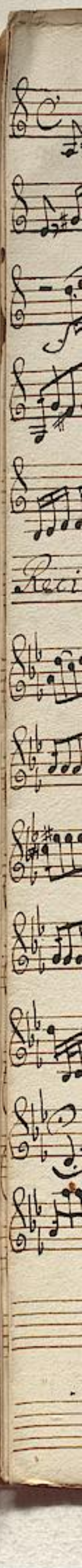

TECHNISCHE UNIVERSITÄT DARMSTADT
http://tudigit.ulb.tu-darmstadt.de/show/Mus-Ms-458-07/0022
Universitäts- und Landesbibliothek Darmstadt

Violino. 2.

Recitat

Recitat

Tapo

Recitat

TECHNISCHE UNIVERSITÄT DARMSTADT
http://tudigit.ulb.tu-darmstadt.de/show/Mus-Ms-458-07/0024
Universitäts- und Landesbibliothek Darmstadt

Choral alle.

Auf Horn sur.

TECHNISCHE UNIVERSITÄT DARMSTADT
http://tudigit.ulb.tu-darmstadt.de/show/Mus-Ms-458-07/0025
Universitäts- und Landesbibliothek Darmstadt

TECHNISCHE UNIVERSITÄT DARMSTADT
http://tudigit.ulb.tu-darmstadt.de/show/Mus-Ms-458-07/0026
Universitäts- und Landesbibliothek Darmstadt

Viola

Solo

Recitativ

Soli

Recitativ

Soli

TECHNISCHE UNIVERSITÄT DARMSTADT
http://tudigit.ulb.tu-darmstadt.de/show/Mus-Ms-458-07/0027
Universitäts- und Landesbibliothek Darmstadt

1. 2.

pizz.

Choral. alla

Recitat

TECHNISCHE UNIVERSITÄT DARMSTADT
http://tudigit.ulb.tu-darmstadt.de/show/Mus-Ms-458-07/0028
Universitäts- und Landesbibliothek Darmstadt

Violone.

Allegro.

p.

Recit:

Andante Grazioso.

p. f. p. f. p.

p. f. p.

p. f.

p.

TECHNISCHE UNIVERSITÄT DARMSTADT
http://tudigit.ulb.tu-darmstadt.de/show/Mus-Ms-458-07/0029
Universitäts- und Landesbibliothek Darmstadt

Tempo

Recit:

Die Wasserfl.

TECHNISCHE UNIVERSITÄT DARMSTADT
http://tudigit.ulb.tu-darmstadt.de/show/Mus-Ms-458-07/0030
Universitäts- und Landesbibliothek Darmstadt

1.

D. Capo

Recit.

Choral. allo.

auffstreichen

TECHNISCHE UNIVERSITÄT DARMSTADT
http://tudigit.ulb.tu-darmstadt.de/show/Mus-Ms-458-07/0032
Universitäts- und Landesbibliothek Darmstadt

Violone.

Recit:

TECHNISCHE UNIVERSITÄT DARMSTADT
http://tudigit.ulb.tu-darmstadt.de/show/Mus-Ms-458-07/0033
Universitäts- und Landesbibliothek Darmstadt

b decit:

Hier Man Seite f.

TECHNISCHE UNIVERSITÄT DARMSTADT
http://tudigit.ulb.tu-darmstadt.de/show/Mus-Ms-458-07/0034
Universitäts- und Landesbibliothek Darmstadt

1.

Recit:

Largo

Choral-Alto.

Anschlag

TECHNISCHE UNIVERSITÄT DARMSTADT
http://tudigit.ulb.tu-darmstadt.de/show/Mus-Ms-458-07/0035
Universitäts- und Landesbibliothek Darmstadt

TECHNISCHE UNIVERSITÄT DARMSTADT
http://tudigit.ulb.tu-darmstadt.de/show/Mus-Ms-458-07/0036
Universitäts- und Landesbibliothek Darmstadt

F. Corno. I.

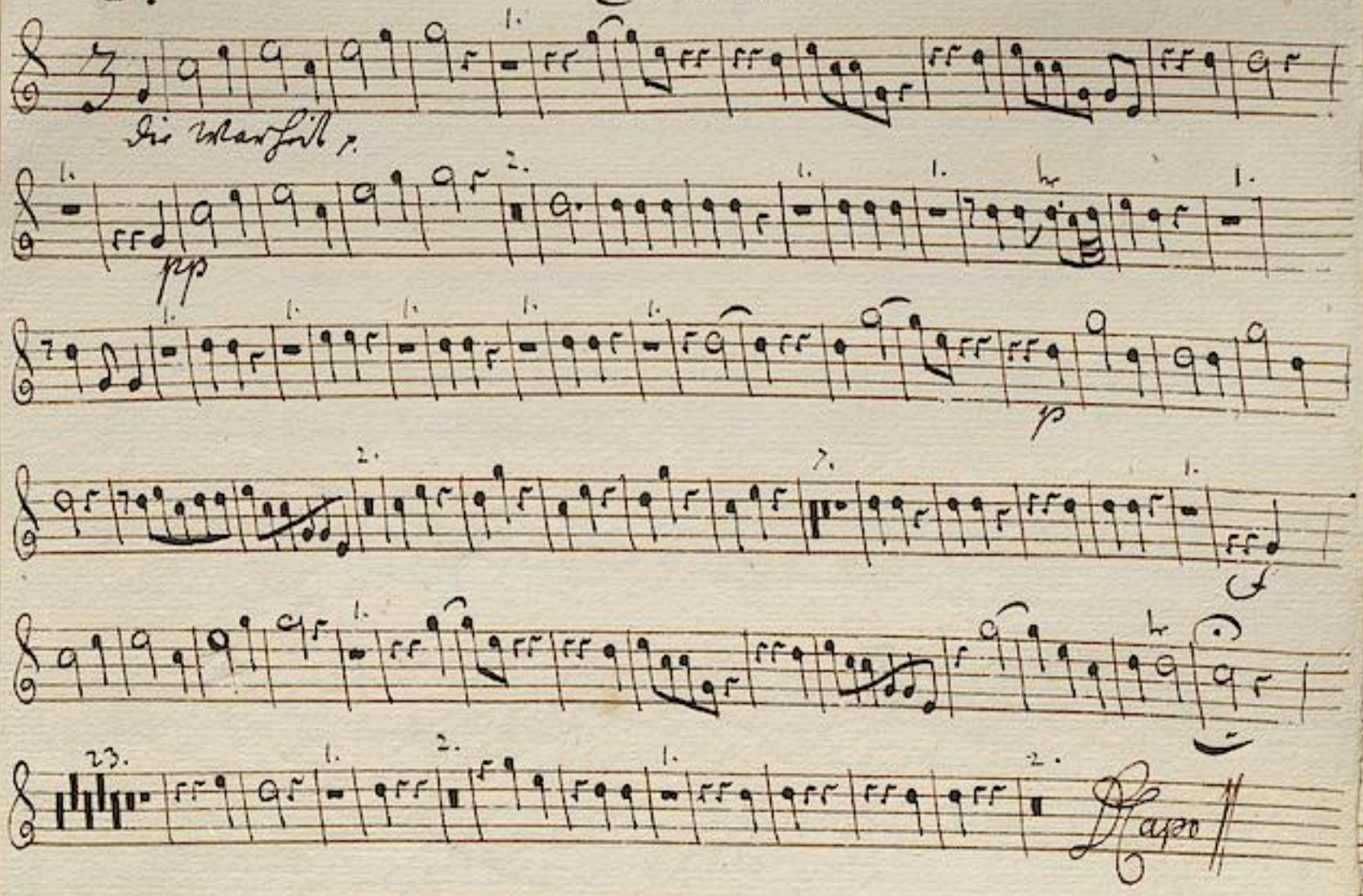

TECHNISCHE UNIVERSITÄT DARMSTADT
http://tudigit.ulb.tu-darmstadt.de/show/Mus-Ms-458-07/0037
Universitäts- und Landesbibliothek Darmstadt

TECHNISCHE UNIVERSITÄT DARMSTADT
http://tudigit.ulb.tu-darmstadt.de/show/Mus-Ms-458-07/0038
Universitäts- und Landesbibliothek Darmstadt

F.

Corno 2.

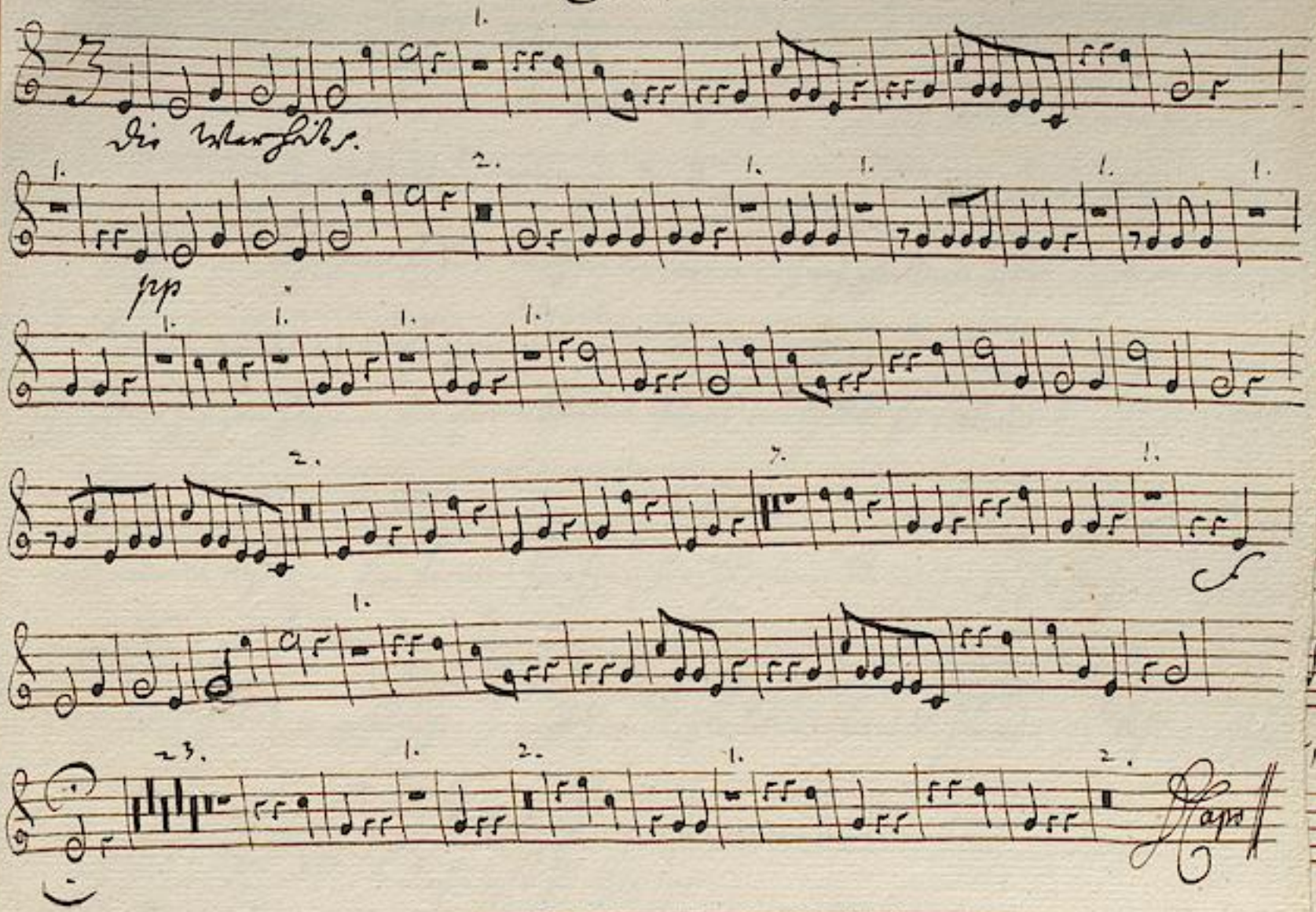

TECHNISCHE UNIVERSITÄT DARMSTADT
http://tudigit.ulb.tu-darmstadt.de/show/Mus-Ms-458-07/0039
Universitäts- und Landesbibliothek Darmstadt

TECHNISCHE UNIVERSITÄT DARMSTADT
http://tudigit.ulb.tu-darmstadt.de/show/Mus-Ms-458-07/0040
Universitäts- und Landesbibliothek Darmstadt

Canto.

Dictum | Recit | Aria

Der Heyland seufzet nicht, als wollte doch die blinde

Welt, sich dieses Licht zum Leben lassen. Doch ach, ihr Sinn ist so verstellt, sie will den

schönsten Zeugen lästern, der ihren Sünden Greul entdeckt. Er soll ein Samariter seyn, sie

aber stumm sich nennt. Ein fromm Herz erschrickt, wenn Menschen so ihr Heyl verscherzen.

stockt, könt ihm nicht stehen, straft sie, glaubt, er will zu einem Gast gehen,

als nennt ihn Wort und recht zu hetzen.

It.

Die War- heit die War heit ist ein Schatz- ein Schatz ist ein Schatz- ein Schatz von

o- ben von o- ben, ihr Falsch- ihr

Falsch - macht fan- le Winden rein - - ihr Falsch - macht fan -

- le Winden rein, die War- heit die War- heit ist ein Schatz- ein Schatz ist ein

Schatz- ein Schatz von o- - - - - ben, von o- ben,

ihr Falsch - ihr Falsch - - macht fan- le Winden rein - - ihr Falsch -

14.

- macht fan- le Winden rein.

TECHNISCHE UNIVERSITÄT DARMSTADT
http://tudigit.ulb.tu-darmstadt.de/show/Mus-Ms-458-07/0041
Universitäts- und Landesbibliothek Darmstadt

Will dich dein al- ten Men- schen schwer- - zen, will dich dein al- ten Men- schen

schwer- - - zen, so wird er gleich wohl, — drei- nen Herzen, ein sanffter

He- — — — — bend Balsam seyn, so wird er gleich wohl

drei- - nen Herzen, ein sanffter He- — — —

bend Balsam seyn.

Recitat

Auf sperren sie den Rachen weit, und wollen uns gar ver-
Lob und Dank sey Gott allzeit, es wird ihn nicht ge-
schlin gen, lin gen, Er wird ihm Beut herreissen gar, und knirschen ihre
falsche Lefftzen, sie werden Gott nicht ver-

Alto.

1. 3.

Ihr Völcker, so der Nahmen weiht, und wollen uns gar verschlingen
Lob und Dank sey Gott alle Zeit, so wird ihn nicht gelingen.

1.

Er wird ihn Steur zerreissen gar, und stürtzen ihre falsche Lehr, sie

werden Gott nicht wehren.

1733

TECHNISCHE UNIVERSITÄT DARMSTADT
http://tudigit.ulb.tu-darmstadt.de/show/Mus-Ms-458-07/0043
Universitäts- und Landesbibliothek Darmstadt

TECHNISCHE UNIVERSITÄT DARMSTADT
http://tudigit.ulb.tu-darmstadt.de/show/Mus-Ms-458-07/0044
Universitäts- und Landesbibliothek Darmstadt

Tenore

4.

Wer Götter Lästiget, der muß Schande aufstehmen; der muß Schande auf sich

nehmen; und wer den Gottlosen stra- fet, und wer den gottlosen stra- fet, der muß ge-

schmet — der muß ge- schmet werden.

Recitat

7.

Duetto. Ser- she Hünsler! — sagt mir einer sanfte Schmeichler, sagt mir einer sanffte

Schmeich- — ler; o o wie e- lend wird's uns gehn, ser — she Hünsler, —

sagt mir einer sanfte Schmeichler, — o wie e- lend wie e- lend

wird's uns gehn. Darum, die die Ware- heit lasstern, müssen sich verwe- gen lassen,

wenn sie vor den Richter wän sie vor den Richter stehn, wän sie vor den Richter stehn.

Recitat Aria

Doch bleibt es so da drin, die böse Welt kan dieses Valtz nicht

halten, wenn man's in ihre Wunden streicht, so schont ihr Mord Geschrey. Der Gott nicht

schonlich vor Schulden, der ihren Schein der Heiligkeit, im Hünsel Augen nicht, sie flegt wohl

gar mit Steinen drein. Und weil sie dann ihr Heil nicht kent, so stürzet sie sich

selbst zum Höllen Pfuhl hinein.

TECHNISCHE UNIVERSITÄT DARMSTADT
http://tudigit.ulb.tu-darmstadt.de/show/Mus-Ms-458-07/0045
Universitäts- und Landesbibliothek Darmstadt

1. 3.

Auf Herren sie den Rachen weit, und wollen uns gar verschlingen.
Lob und Dank sey Gott allezeit, es wird ihr List gelingen.

1.

Es wird ihn Mund zerrissen gar, und stürzen ihre falsche Lehr,

die wendet Gott nicht wehren.

1733.

TECHNISCHE UNIVERSITÄT DARMSTADT
http://tudigit.ulb.tu-darmstadt.de/show/Mus-Ms-458-07/0046
Universitäts- und Landesbibliothek Darmstadt

Basso.

Dictum

Die Warheit findet wenig Liebe, wasser treymüthig straft, der trägt nur Haß da-

von. Man schilt sie Thorn Diebe, die nach der Warheit List, die Sünder Zunfft biym ersten Nahmen

nennen. O schlechter Lohn! ihr Adeliche Seele, sagt unverzagt, daß Flügen-Ehre nicht sich nur

selbst verbrennen, die sich so hoch auf List der Warheit wagt.

Duetto. Ihr — ihr Heuchler! — sagt nur nicht sanffte Schmeichler, sagt nur nicht sanffte

Schmeich- ler, o wie e- hr wird auffgehen, wie elend wird auffgehen, ihr — ihr Heuchler,

— sagt nur nicht sanffte Schmeichler, — o wie e- hr

o wie e- hr wird auffgehen. Braben, die die Warheit hassen, müssen sich nur-

rer- ren lassen, wenn sie vor dem Richter — vor dem Richter stehn, wenn sie

Da Capo | Recitat | Aria | Recitat |

vor dem Richter stehn.

Christen sag den Lasten weit, mit wollen uns gar nicht zwingen

Lob und Dank sey Gott allezeit, es wird ihn nicht gelingen; Ihr

wird ihn Mund zerrissen gar, und stürtzen ihr falsch Lehr, sie werden Gott nicht

weichen.

TECHNISCHE UNIVERSITÄT DARMSTADT
http://tudigit.ulb.tu-darmstadt.de/show/Mus-Ms-458-07/0047
Universitäts- und Landesbibliothek Darmstadt

TECHNISCHE UNIVERSITÄT DARMSTADT
http://tudigit.ulb.tu-darmstadt.de/show/Mus-Ms-458-07/0048
Universitäts- und Landesbibliothek Darmstadt

TECHNISCHE UNIVERSITÄT DARMSTADT
http://tudigit.ulb.tu-darmstadt.de/show/Mus-Ms-458-07/0049
Universitäts- und Landesbibliothek Darmstadt