Seiner Hoheit
dem
regierenden Herzoge
ERNST
von
Sachsen-Coburg-Gotha
etc. etc. etc.

Neues Leben.

Polka française

für das Pianoforte

von

JOHANN STRAUSS

k.k. Hofball-Musik-Direktor.

278s WERK.

13,065. 54 Nkr. / 10 Ngr.

Eigenthum der Verleger.
Eingetragen in das Archiv der Musikalien-Verleger.

Wien, Carl Haslinger qm. Tobias
k.k. Hof- u. pr. Kunst- u. Musikalienhändler.
Medaille London 1862.

Leipzig, B. Hermann.

Paris L. Mayaud & Co. Brüssel, Geb. Schott. St. Petersburg, A. Büttner. London Cocks & Co. Mailand, F. Ricordi.

NEUES LEBEN.

Polka française

von

Johann Strauss.

278ste Werk.

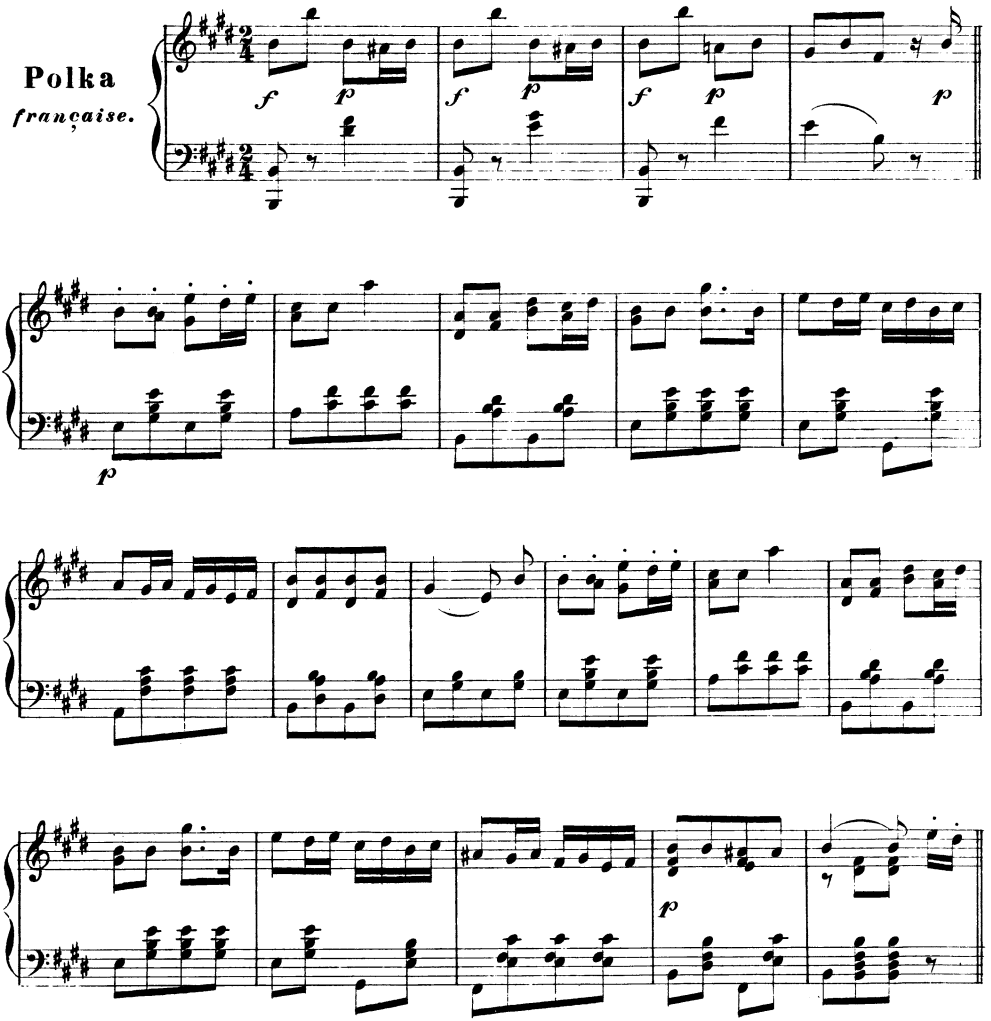

13.065.

Druck, Eigenthum und Verlag der k.k. Hof-Kunst- und Musikalienhandlung Carl Haslinger, qm Tobias in Wien.

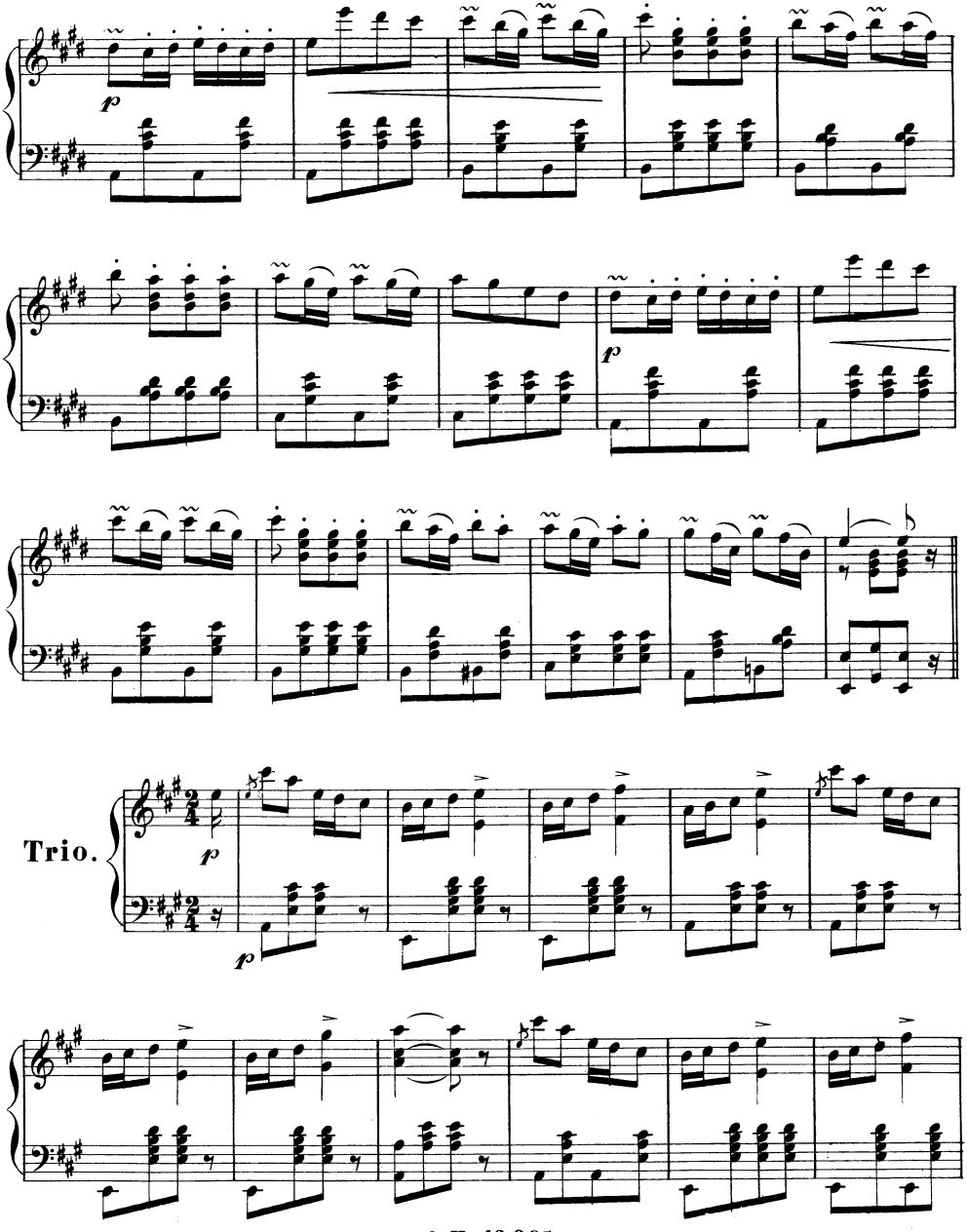
Trio.

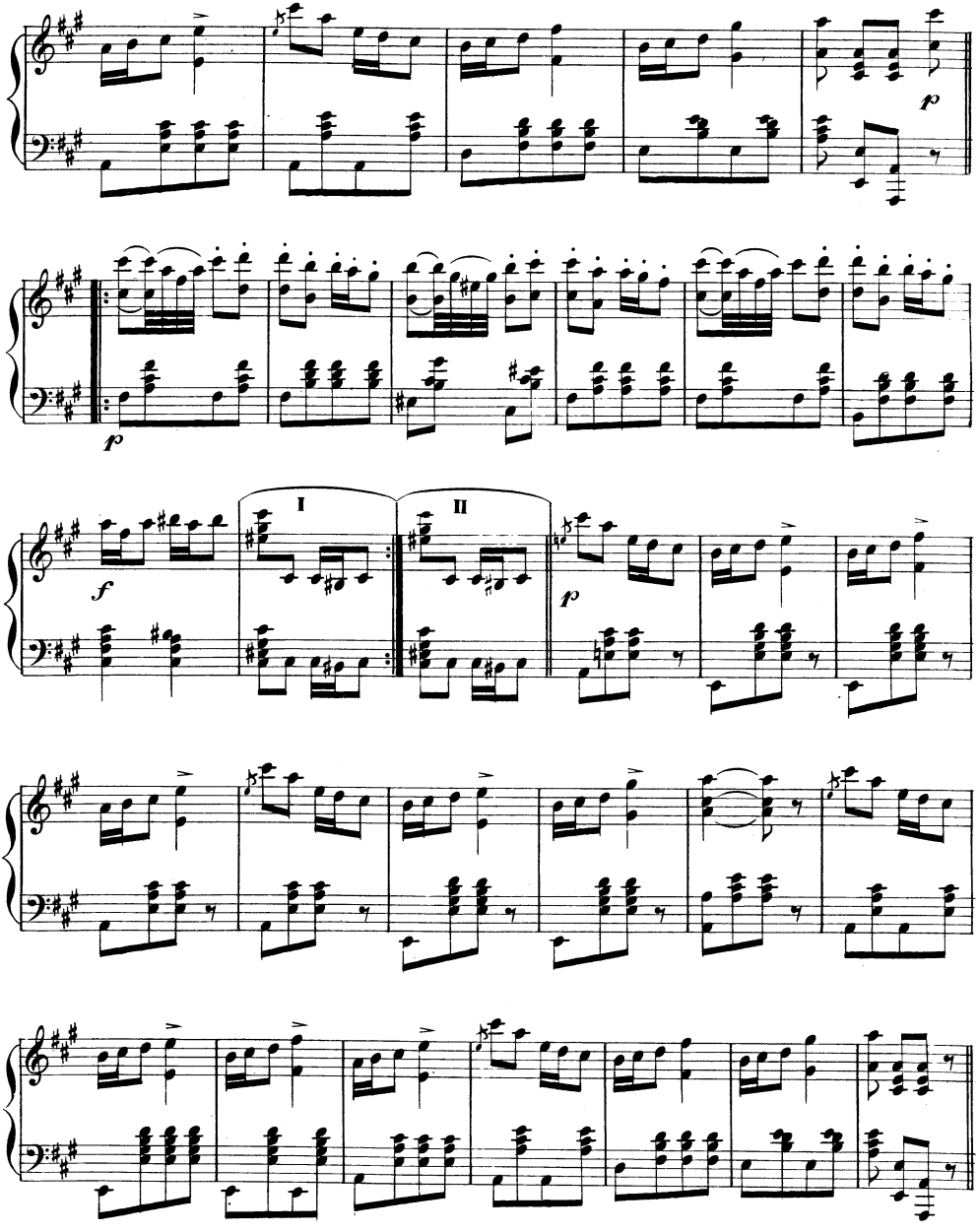
I
II

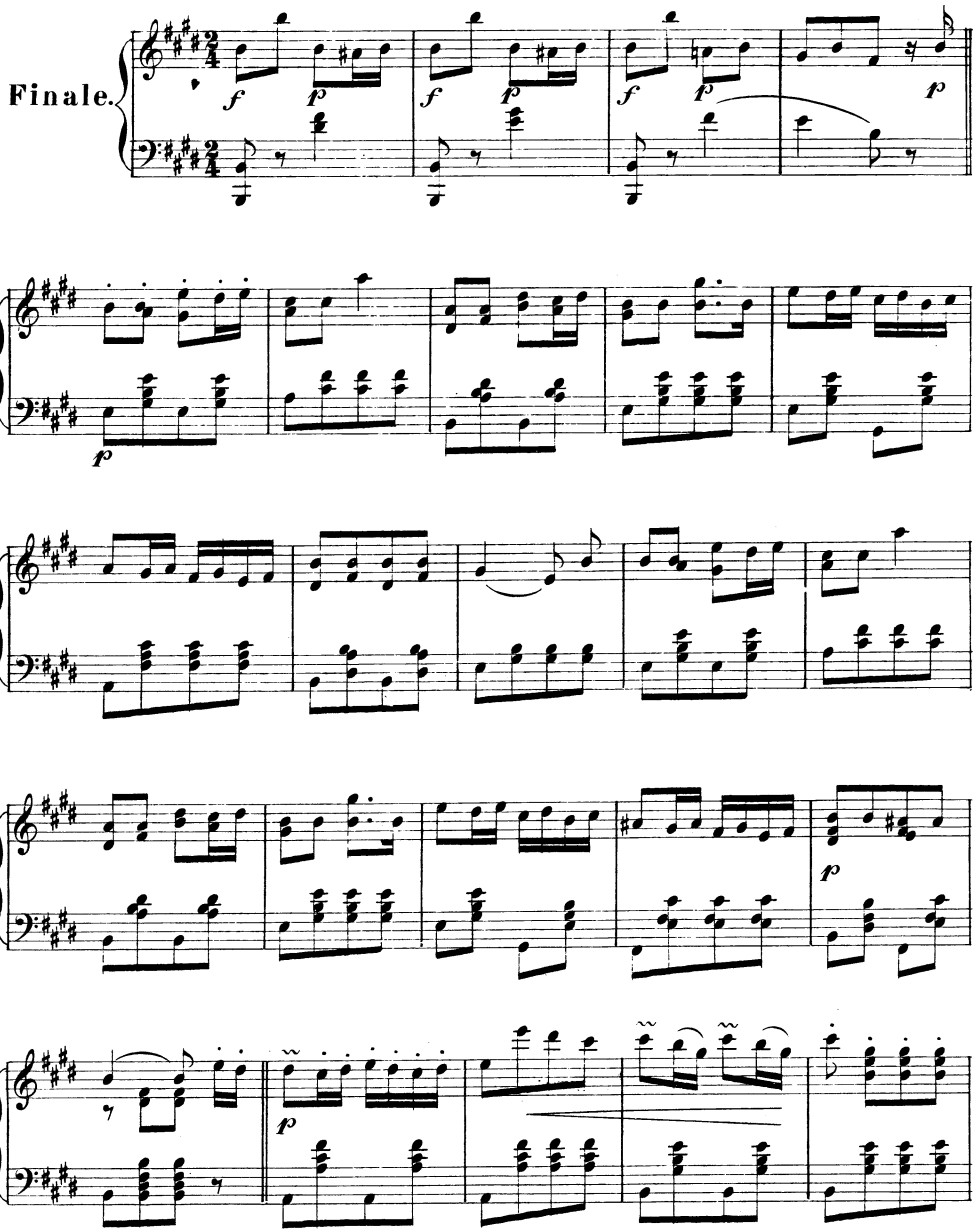
Finale.

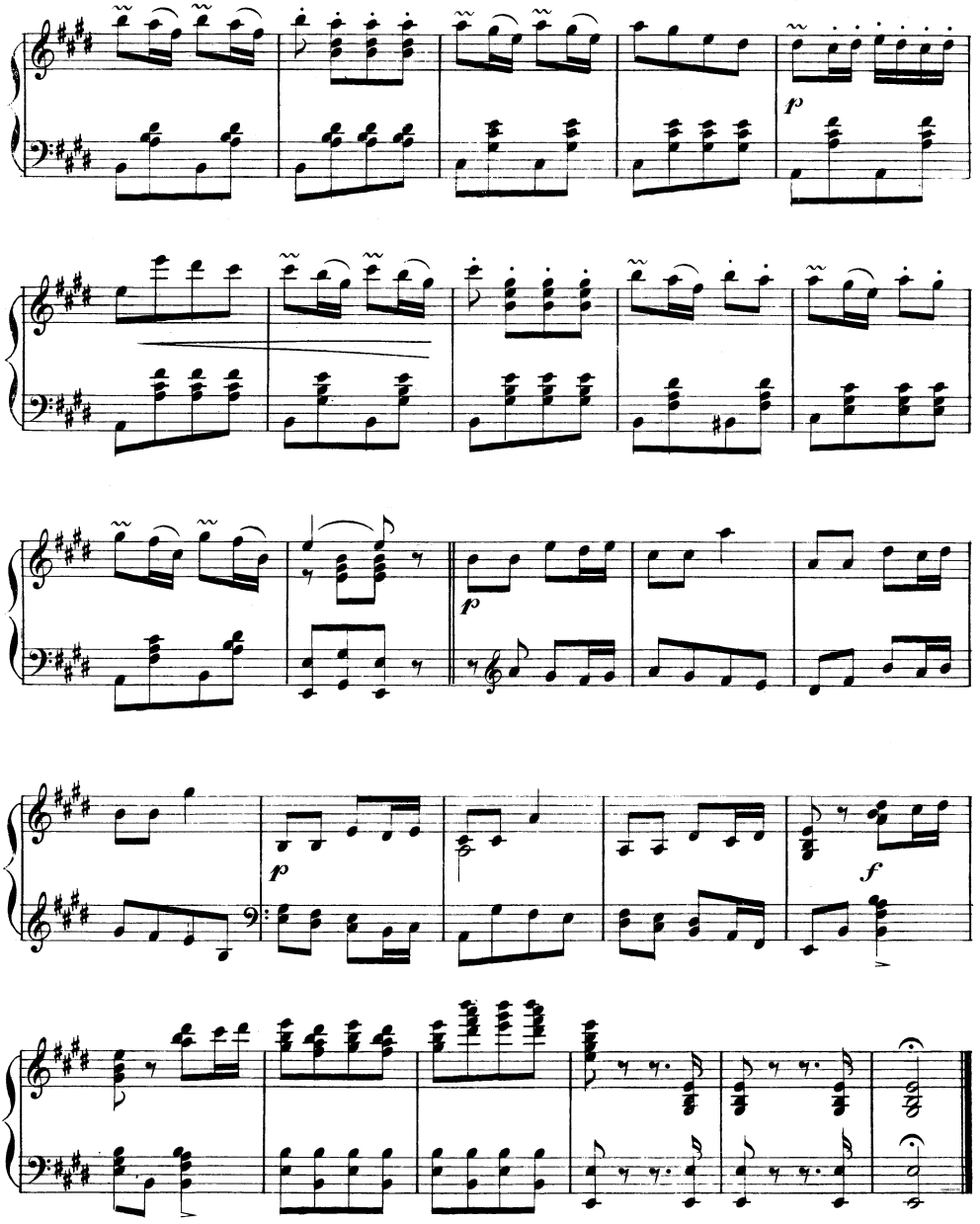
p
p
p
f