Etudes de Mécanisme

PIANO

CH. DELIOUX

OP:95

PR:15.f

R.

ETUDES DE MÉCANISME

1.er Livre

(Travail spécial des 4.me et 5.me Doigts)

CH. DELIOUX

Op: 95. *Pr: 15.f*

PARIS, DURAND, SCHŒNEWERK & Cie
Anc.ne Maison C. FLAXLAND.
4, Place de la Madeleine, 4.

Propriété de l'Auteur. Déposé à l'Etranger selon les Traités Internationaux.

Imp. Mourcelot, Paris.

Rés.o fe 347 Vol.e 17.

ÉTUDES DE MÉCANISME

1ER LIVRE
4me ET 5me DOIGT.

N° 1.

CH. DELIOUX.
Op. 95.

EXERCICE PRÉPARATOIRE POUR LES TRILLES DE 5, 4, ET DE 3, 4.

Andante ♩.=60.
una corda.

PIANO.

pp

Dim.

tre corde.

p

Cresc.

(NOTA) Les doigtés indiqués doivent être rigoureusement observés.

E. Beauvois Graveur.

Cresc.

f

dim.

p

p

dim.

una corda.

pp

dim.

p

sf

p

dim.

pp

Ped.

№ 2.

ÉTUDE DE TROIS DOIGTS (3,4,5)

Allegretto vivo. ♩. = 160.

PIANO.

p Scherzando.

Cresc.

dim.

p

pp

p un poco marcato.

f

pp

f *p*

f *p*

Ped

mf

Dim.

Cresc e animato.

f

p

Cresc.

Ped.

*

p

Ped.

*

ff

N° 3..

EXERCICE PRÉPARATOIRE DE TRILLES SUR LES 5 NOTES.

Allegro Moderato ♩=112.

PIANO.

pp

Ped * Ped *

Ped * Ped * Ped *

Ped * Ped. * Ped *

mf

p

45

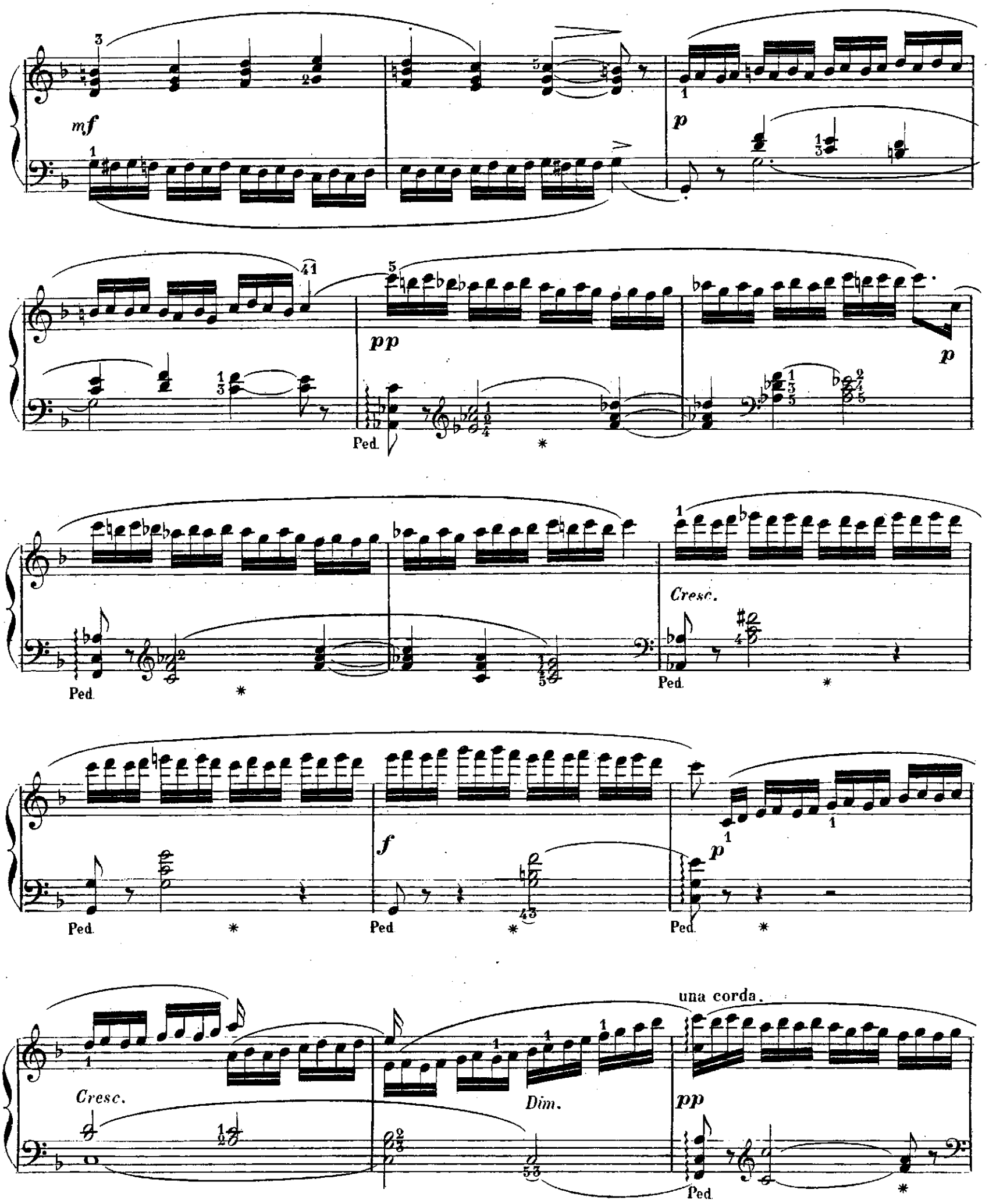
mf
p
pp
p
Ped.
Cresc.
f
p
Cresc.
Dim.
una corda.
pp

Ped. * Ped. *

Ped. * Ped *

Ped * Ped * Ped *

tre corde.

f *p*

pp *Dim e rit.* *p*

N° 4.

TRILLES DES 3me ET 4me DOIGTS (M.D. *et* M.G.)

Allegro Moderato. ♩=112.

PIANO.

p

Cresc. *Dim.* *p*

Cresc. *Dim.*

p *tr* *p grazioso.* *tr* *tr*

tr *tr* *mf*

Dim.

p

tr

p

Dim.

pp

p

Animato.

mf

Cresc.

f

Dim.

tr

p *con grazia*

tr *tr* *tr* *tr*

p

tr

Dim.

mf

p

N° 5.

TRILLES AVEC DIFFÉRENTS DOIGTÉS.

Andante Religioso. ♩=69.

PIANO.

pp

p

Dim.

p

Cresc.

Cresc.

mf

p

Dim.

pp

mf

Dim.

Dim.

p

Allargando.

Cresc.

Ped.

N° 6.

POUR L'ÉGALITÉ DES 4me ET 5me DOIGTS.

Andantino ♩=88

PIANO.

p

p

mf

Cresc.

f

Ped. *

f

Ped. *

mf

Dim.

Ped. * Ped * Ped. * Ped. *

p

Ped. *

f giocoso.

Ped *

p cantabile.

f scherzando.

Ped. * Ped *

Ped * Ped *

p *f scherzando.*

mf *Dim.*

mf *p*

f *Dim.*

p *pp*

N° 7.

TRILLES AVEC NOTES TENUES.

Andante. ♩=72

PIANO.

mf con dolore.

mf

mf

Dim.

pp

Dim.

mf

Cresc. *Dim.* *p* *rit.*

p

Cresc. *f*

p

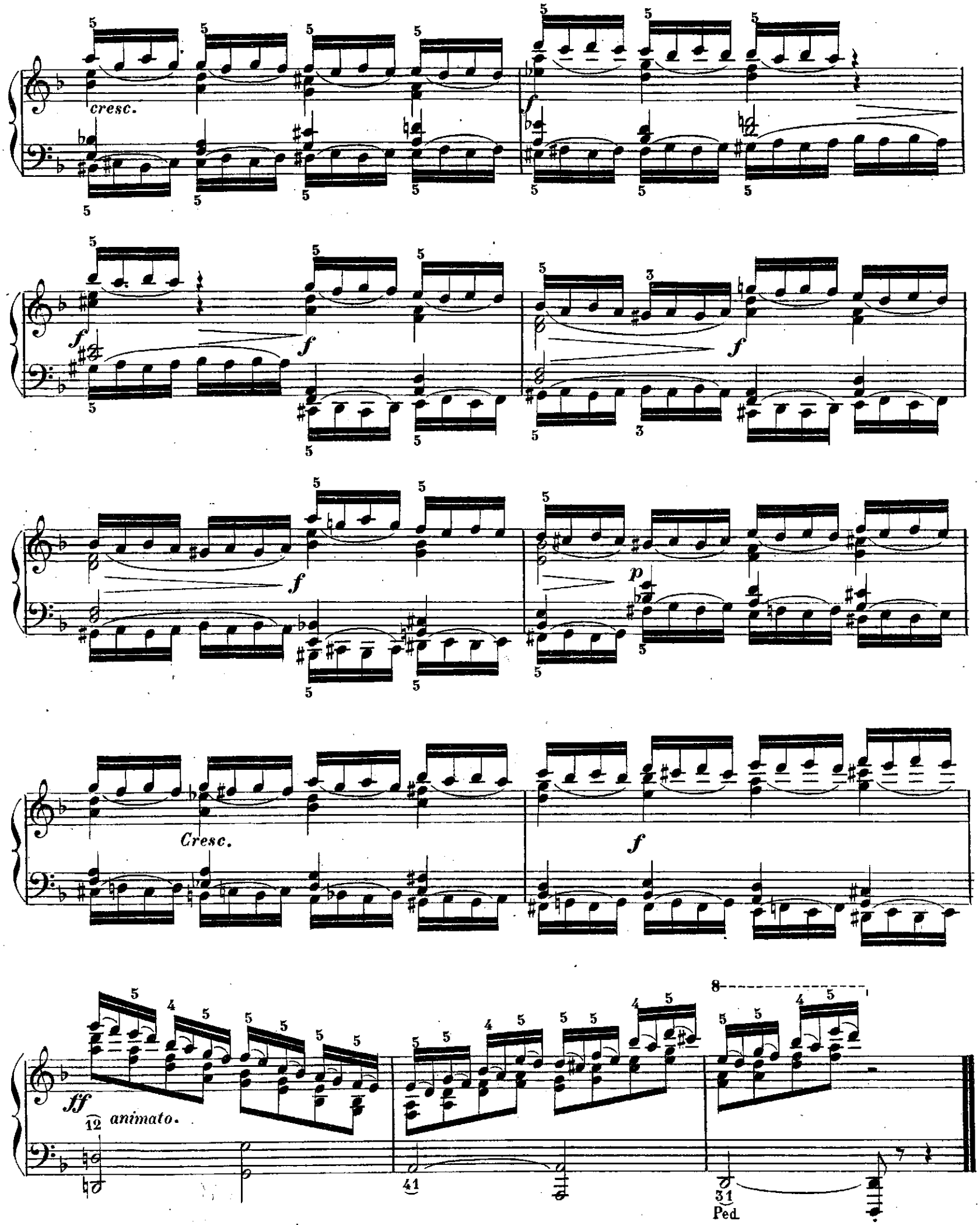
cresc.
f
f
f
f
f
p
Cresc.
f
ff
animato.
Ped.

№ 8.

POUR L'ÉGALITÉ DES CINQ DOIGTS.

Allegro Moderato ♩=108

PIANO.

p

p

f

f

f

mf

dim.

pp

f

f

p *Marcato.*

Cresc.

f

pp

pp

cresc.

f

Ped

N° 9.

TRILLÉS EN TIERCES.

Allegretto Moderato. ♩.=66.

PIANO.

p

Ped.

*

Ped

*

Cresc.

f *dim.*

p *p*

cresc. *p*

f *f*

p

cresc.

fp

f

Ped * Ped * Ped * Ped *

dim.

più dim.

p

dim.

una corda.

pp

N° 10.

TRILLES DE 3 ET 4 NOTES.

Allegro Moderato ♩.=112.

una corda.

PIANO.

p sotto voce.

tre corde.

p

cresc.

f *p*

mf

cresc.

ff

Ped. *

ff

Ped *

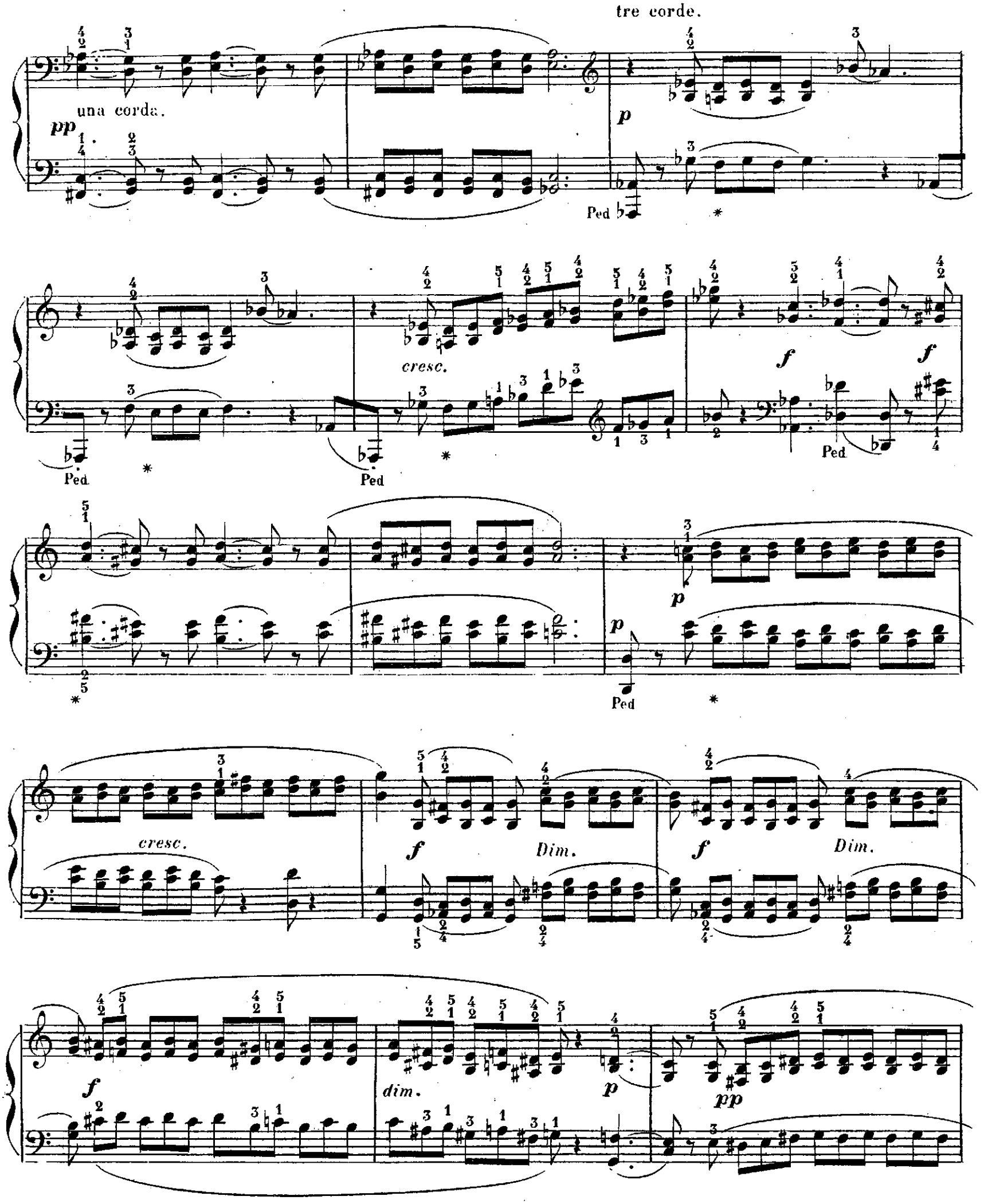
tre corde.
una corda.
pp
p
Ped
cresc.
f
Dim.
dim.
pp

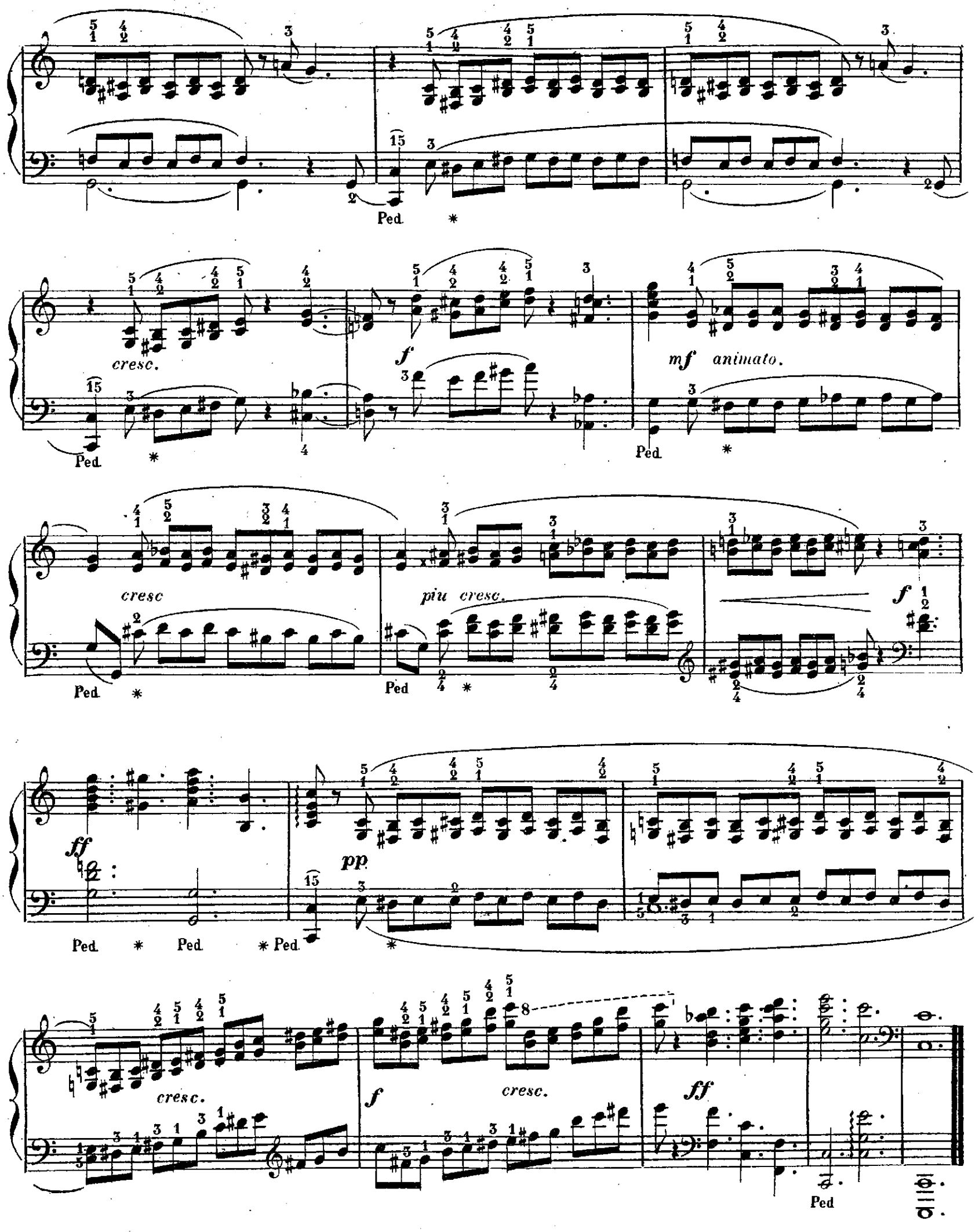
Ped.
cresc.
f
mf animato.
cresc
piu cresc.
ff
pp
cresc.
f
cresc.
ff

OUVRAGES POUR LE PIANO
DE
CHARLES DELIOUX

Op. 5. Rêverie. M F
Op. 6. Tarentelle. M F
Op. 7. Deux à deux, *nocturne*. M F
Op. 8. Galop di bravura. M F
Op. 9. Guaracha, *air de danse espagnol*. M F
Op.10. Caprice-nocturne. D
Op.11. Danse napolitaine. D
Op.12. Valse brillante. D
Op.13. Deux nocturnes:
No 1. L'Adieu. M F
No 2. Mélancolie. M F
Op.14. Marche hongroise. M F
Op.15. Un Dimanche en Bretagne, *deux esquisses villageoises*. F
Op.16. Confidenza, *romance sans paroles*. M F
Op.17. Etude-Carillon, *première étude de salon*. M F
Op.18. Chanson créole. M F
Op.19. Souvenir. M F
Op.20. Grenade, *souvenirs espagnols*. M F
Op.21. Valse élégante. M F
Op.22. Deux mazurkas, *premier livre*. D
Op.23. Une fête à Séville, *bolero*. M F
Op.24. Rêverie sur l'eau, *barcarolle*. M F
Op.25. Le Ruisseau, *deuxième étude de salon*. D
Op.26. Le Forgeron, *troisième étude de salon*. D
Op.27. La Brise, *quatrième étude de salon*. M F
Op.28. Mandoline, *sérénade*. M F
Op.29. Cantilène, *mélodie-nocturne*. M F
Op.30. Cri de guerre, *marche caractéristique*. D
Op.31. Feuillet d'Album. M F
Op.32. Deux mazurkas, *deuxième livre*. D
Op.33. Le Tournoi, *marche-étude*. D
Op.34. Le Son du cor, *chasse*. D
Op.35. Chant du matin, *aubade*. M F
Op.36. Loin du pays, *styrienne*. M F
Op.37. Chant du Nord, *mazurka*. F
Op.38. Carnaval espagnol, *caprice de concert*. D
Op.39. Les Bohémiens, *morceau de genre*. M F
Op.40. Les Matelots, *scène maritime*. M F
Op.41. Sous le balcon, *sérénade italienne*. M F
Op.42. Orientale. M F
Op.43. Le Hamac, *berceuse*. M F
Op.44. Trois romances sans paroles. M F
Op.45. Départ et retour, *deux duettinos*. M F
Op.46. Invocation. M F
Op.47. Sara la baigneuse. M F
Op.48. Fandango. D
Op.49. La Coupe, *chanson à boire*. M F
Op.50. Venise, *barcarolle*. M F
Op.51. Souvenir du Tyrol. M F
Op.52. Les Travestissements, *caprice napolitain*. M F
Op.53. Le Réveil, *aubade*. M F
Op.54. Fantaisie sur Faust, *opéra de Gounod*. D
Op.55. Fantaisie sur Herculanum, *opéra de F. David*. D
Op.56. Marmares du soir, *rêverie-étude*. D
Op.57. Les Almées, *air de ballet*. M F
Op.58. Partons, *souvenir de voyage*. M F
Op.59. Réminiscences d'Orphée, *de Gluck*. M F
Op.60. Deux impromptus, *berceuse et scherzo*. M F
Op.61. Arabesque. D
Op.62. Sous la feuillée, *valse de salon*. M F
Op.63. La Fête du sacre, *duo à quatre mains*. D
Op.64. Garde à vous, *ronde de nuit*. M F
Op.65. Deux sérénades. M F
Op.66. Souvenirs de la Vendéenne, *opéra de Maillot*. M F
Op.67. L'Angelus. F
Op.67 *bis*. Farandole. F
Op.68. Deux transcriptions sur la Mule de Pedro, *opéra de Victor Massé*. M F
Op.69. Kalamaïka, *danse hongroise*. D
Op.70. Bonheur passé, *rêverie variée*. M F

RECUEIL

Op.71. I Souvenirs d'Italie, *premier poème symphonique*. D
Op.72. II Tableau pastoral. M F
Op.73. III Presto. D
Op.74. IV Trois romances sans paroles. D
Op.75. V Allégro de concert. D
Op.76. VI Sérénade. M F
Op.77. VII Thème varié. D
Op.78. VIII Deux valses. M F
Op.79. IX Andante. D
Op.80. X Le retour du chevalier, *deuxième poème symphonique* D
Op.81. Impressions de voyage:
No 1. Chanson aragonaise. F
No 2. Chanson toscane. M F
Op.82. Deux romances sans paroles.
No 1. Chant des oiseaux. M F
No 2. Sérénade. M F
Op.83. Les Sirènes. D
Op.84. Soir d'été, *idylle*. M F
Op.85. Naples, *scène italienne*. M F

TRANSCRIPTIONS D'ŒUVRES CLASSIQUES

HAYDN. Op.54. Adagio du quatuor. M F
— Op.55. No 2. Scherzo du quatuor. M F
MOZART. Op.7. Andante du quatuor. M F
— Op.8. Menuet du quatuor. M F
BEETHOVEN. Op.8. Polonaise du trio. M F
— Op.25. Menuet du trio. M F
HAYDN. Andante, troisième symphonie. M F
BOCCHERINI. Menuet du quintette, No 11. M F
BEETHOVEN. Op.25. Sérénade du trio. M F
MOZART. Andante en *ré* du quintette, No 85. D
HAYDN. Scherzo en *sol* du quatuor 55, No 1. M F
BOCCHERINI. Folies d'Espagne, menuet du quintette, No 55. D
HAYDN. Hymne national autrichien. D

NOUVELLES COMPOSITIONS
POUR
PIANO
PAR
CH. DELIOUX

Op. 86 Cours complet d'Exercices.
(adopté par le Conservatoire)...
Op. 87 Patrie ! *Polonaise héroïque*..
Op. 88 Le Lac, *Rêverie poétique*.....
Op. 89 Pensées musicales,.....
N° 1 Menuet, *(dans le style ancien)*.
N° 2 Scherzetto,.....
N° 3 Capriccio,.....
N° 4 Valse.....
N° 5 Chanson Russe.....
N° 6 Villanelle.....
N° 7 Gavotte.....

Op: 90 Eléganza, *Impromptu*.....
Op: 91 Idylle.....
Op: 92 Caprice Hongrois.....
Op: 94 Allegro Agitato.....

Imp. Meyerbeer, Paris C. Margis, Lille.