Graupner, Christoph (1683-1760) BRD DS Mus.ms 445/10

Ach Gott, von Himel/sieh darein/a/2 Violin/Viola/2 Chalumeaux/Canto/Alto/Tenore/Basso/e/Continuo./Dn.Judica./1737.

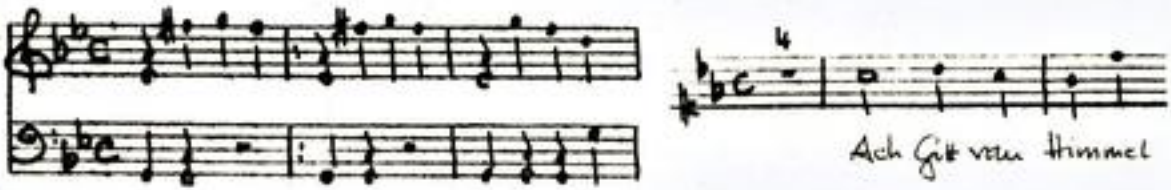

Autograph April 1737. 35 x 21,5 cm.

partitur: 4 Bl. Alte Zählung: 2 Bogen.

15 St.: C,A,T,B,vl 1(2x),2,vla,vlne(2x),bc,fl 1,2,
Chalumeau 1,2.
je 1 Bl., bc 2 Bl.

Alte Sign.: 170/17. Text: Johann Conrad Lichtenberg,1737.

http://tudigit.ulb.tu-darmstadt.de/show/Mus-Ms-445-10/0001
Universitäts- und Landesbibliothek Darmstadt
TECHNISCHE UNIVERSITÄT DARMSTADT

Mus 445/10

Ach Gott! vom Himmel sieh darein, und laß dich das erbarmen, 55

170.

17

10

Partitur

M: Apr: 1737 — 29. Jahrgang

TECHNISCHE UNIVERSITÄT DARMSTADT
http://tudigit.ulb.tu-darmstadt.de/show/Mus-Ms-445-10/0002
Universitäts- und Landesbibliothek Darmstadt

Fr. Indra.

J. D. G. M. Apr: 1737.

1.

Auf Gott dem schaue ich, Ich will darum

Ihr aber wenig sind der Herr Ihr

der Hilfe

an Gottes

Lasst Dich sie reden nun

Ihr aber Lust mag ich Leben machen Du

Lieben sind alle arm

Ich stille Durst Du

glaubt ist auch Hoffnung zu

Ihr alles Menschen Kin dern.

nicht

M. Christ

TECHNISCHE UNIVERSITÄT DARMSTADT
http://tudigit.ulb.tu-darmstadt.de/show/Mus-Ms-445-10/0004
Universitäts- und Landesbibliothek Darmstadt

TECHNISCHE UNIVERSITÄT DARMSTADT
http://tudigit.ulb.tu-darmstadt.de/show/Mus-Ms-445-10/0005
Universitäts- und Landesbibliothek Darmstadt

Gott du schöne Sonne Freude Licht. Du schönste Zier der ganzen Welt. Du hohes Licht vor dem kein Stern kann stehen. Du edles Licht. Sei uns

schöne Leben auf die Freude, die du uns gemacht, Du süsse Gott mit Deinem Wort, Sonne, Schild, Du Morgenstern, du Gottes Lamm

Vivace.

p.

f.

Gottes Lob ist mein Recht mein Ton

mein Herr

TECHNISCHE UNIVERSITÄT DARMSTADT
http://tudigit.ulb.tu-darmstadt.de/show/Mus-Ms-445-10/0007
Universitäts- und Landesbibliothek Darmstadt

TECHNISCHE UNIVERSITÄT DARMSTADT
http://tudigit.ulb.tu-darmstadt.de/show/Mus-Ms-445-10/0008
Universitäts- und Landesbibliothek Darmstadt

muss sich mir mit Gott

J. Knecht

J. Knecht

Gott wa

ist gnug

Amen

TECHNISCHE UNIVERSITÄT DARMSTADT
http://tudigit.ulb.tu-darmstadt.de/show/Mus-Ms-445-10/0009
Universitäts- und Landesbibliothek Darmstadt

Gott re. Ist Gott re

adv.

Ist volbracht Himmel

adv.

Chorale.

Da Capo.

Soli Deo Gloria

TECHNISCHE UNIVERSITÄT DARMSTADT
http://tudigit.ulb.tu-darmstadt.de/show/Mus-Ms-445-10/0010
Universitäts- und Landesbibliothek Darmstadt

170.

17.

Ach Gott, vom Himmel sieh' darein &c.

a

2 Violini

2 Viola

2 Chalumeaux.

Canto

Alto

Tenore

Basso

e

Con Trom.

Dr. Hudson.
1737.

TECHNISCHE UNIVERSITÄT DARMSTADT
http://tudigit.ulb.tu-darmstadt.de/show/Mus-Ms-445-10/0011
Universitäts- und Landesbibliothek Darmstadt

Choral.

Auf Gott, [illegible] Himmel.

Gottes Wahrheit.

fort.

1.

Capell

TECHNISCHE UNIVERSITÄT DARMSTADT
http://tudigit.ulb.tu-darmstadt.de/show/Mus-Ms-445-10/0012
Universitäts- und Landesbibliothek Darmstadt

Choral Capo IIIm

TECHNISCHE UNIVERSITÄT DARMSTADT
http://tudigit.ulb.tu-darmstadt.de/show/Mus-Ms-445-10/0013
Universitäts- und Landesbibliothek Darmstadt

Choral.

Violino. 1.

auf gott hoffet ich.

Recitat

Gottes Scherf ich.

Gottes Scherf ich.

D. Capo Recitat

Gottes Scherf ich.

volti

TECHNISCHE UNIVERSITÄT DARMSTADT
http://tudigit.ulb.tu-darmstadt.de/show/Mus-Ms-445-10/0014
Universitäts- und Landesbibliothek Darmstadt

1.

pp. 1. fz. pp.

1. fz. pp.

fz. 1. pp.

2.

Capo Recitat

Choral Capo

TECHNISCHE UNIVERSITÄT DARMSTADT
http://tudigit.ulb.tu-darmstadt.de/show/Mus-Ms-445-10/0015
Universitäts- und Landesbibliothek Darmstadt

Violino. 1.

Recitat

Recitat.

TECHNISCHE UNIVERSITÄT DARMSTADT
http://tudigit.ulb.tu-darmstadt.de/show/Mus-Ms-445-10/0016
Universitäts- und Landesbibliothek Darmstadt

Vivace

Tutti vort.

pp.

forz.

pp.

forz.

pp.

forz.

pp.

forz.

pp.

forz.

pp.

forz.

pp.

Da Capo || Recitat. ||

Choral Da Capo. ||

TECHNISCHE UNIVERSITÄT DARMSTADT
http://tudigit.ulb.tu-darmstadt.de/show/Mus-Ms-445-10/0017
Universitäts- und Landesbibliothek Darmstadt

Violino. 2do

Choral.

Auf Gott, Herz Gemüth p.

Recitat

Gottes Wort f.

pp.

fors.

1.

Gottes Wort f.

Vivace.

pp.

fors.

Gottes Wort f.

TECHNISCHE UNIVERSITÄT DARMSTADT
http://tudigit.ulb.tu-darmstadt.de/show/Mus-Ms-445-10/0018
Universitäts- und Landesbibliothek Darmstadt

14.

D Capo Recitat

Choral D Capo

Choral.

Viola.

Auf Gott, mein Gemüthe

Gottes Wort

Gottes Wort

Vivace.

Gottes Wort

D Capo Recitat Choral Capo

D Capo Recitat Choral Capo

TECHNISCHE UNIVERSITÄT DARMSTADT
http://tudigit.ulb.tu-darmstadt.de/show/Mus-Ms-445-10/0020
Universitäts- und Landesbibliothek Darmstadt

Chorale

Auf gotte thy Hünd y.

Recit:

gottes Wort f.

ffz.

!

D Capo

1. Recit:

Divan.

gottes Wort e. 4.

volti

pp. fort. pp. fort.

1.

pp.

adagio.

D Capo

Recit.

Choral D Capo

TECHNISCHE UNIVERSITÄT DARMSTADT
http://tudigit.ulb.tu-darmstadt.de/show/Mus-Ms-445-10/0022
Universitäts- und Landesbibliothek Darmstadt

Choral.

Violone.

Ach Gott vom Himmelr.

b Recit:

Gottlob wohl

Recit:

b vivace

gottlob wohl

Volti.

TECHNISCHE UNIVERSITÄT DARMSTADT
http://tudigit.ulb.tu-darmstadt.de/show/Mus-Ms-445-10/0023
Universitäts- und Landesbibliothek Darmstadt

pp.

adagio.

Da Capo.

Recit:

Choral Da Capo

TECHNISCHE UNIVERSITÄT DARMSTADT
http://tudigit.ulb.tu-darmstadt.de/show/Mus-Ms-445-10/0024
Universitäts- und Landesbibliothek Darmstadt

Flauto. trav: 2.

Vivace piano.

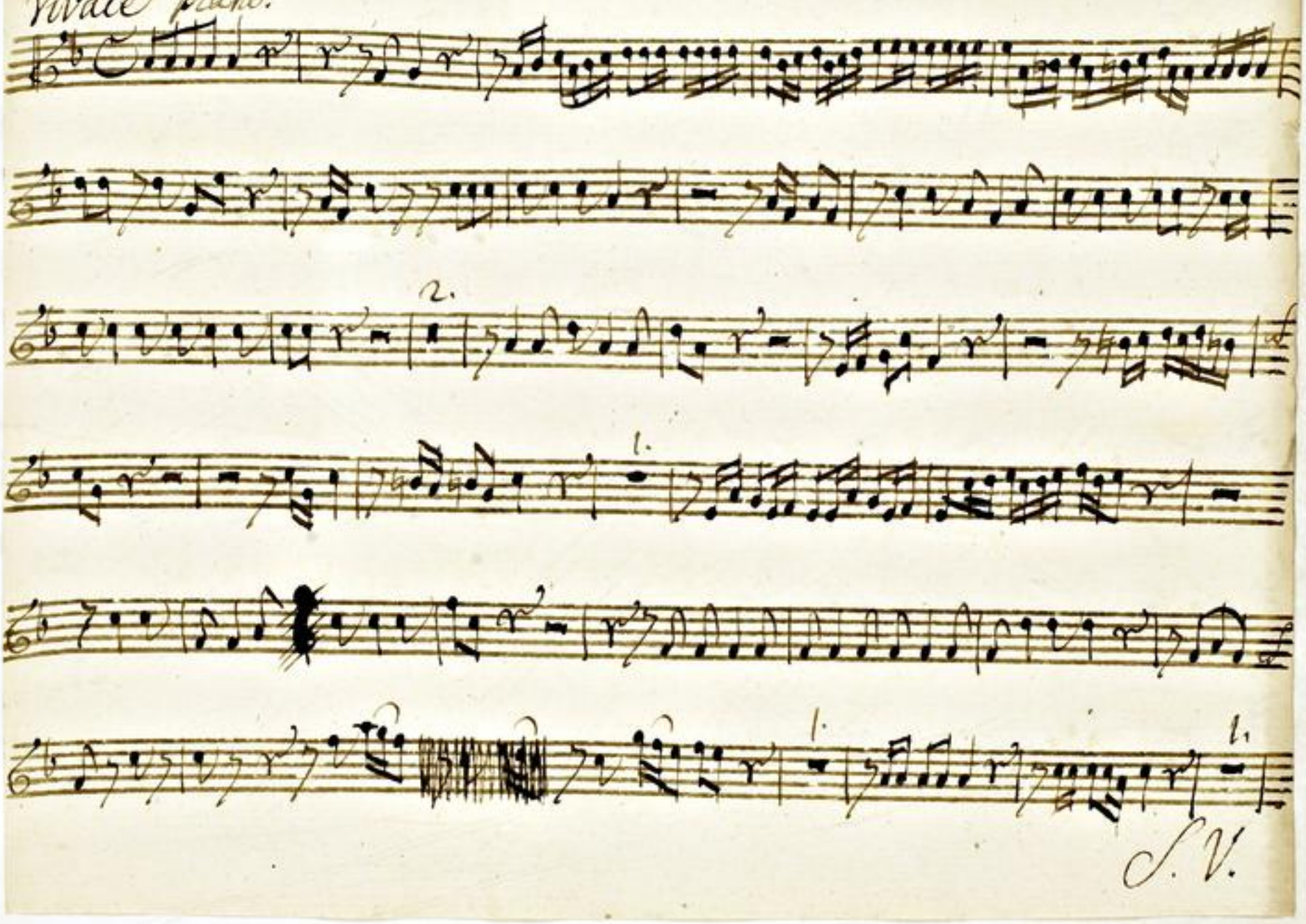

TECHNISCHE UNIVERSITÄT DARMSTADT
http://tudigit.ulb.tu-darmstadt.de/show/Mus-Ms-445-10/0025
Universitäts- und Landesbibliothek Darmstadt

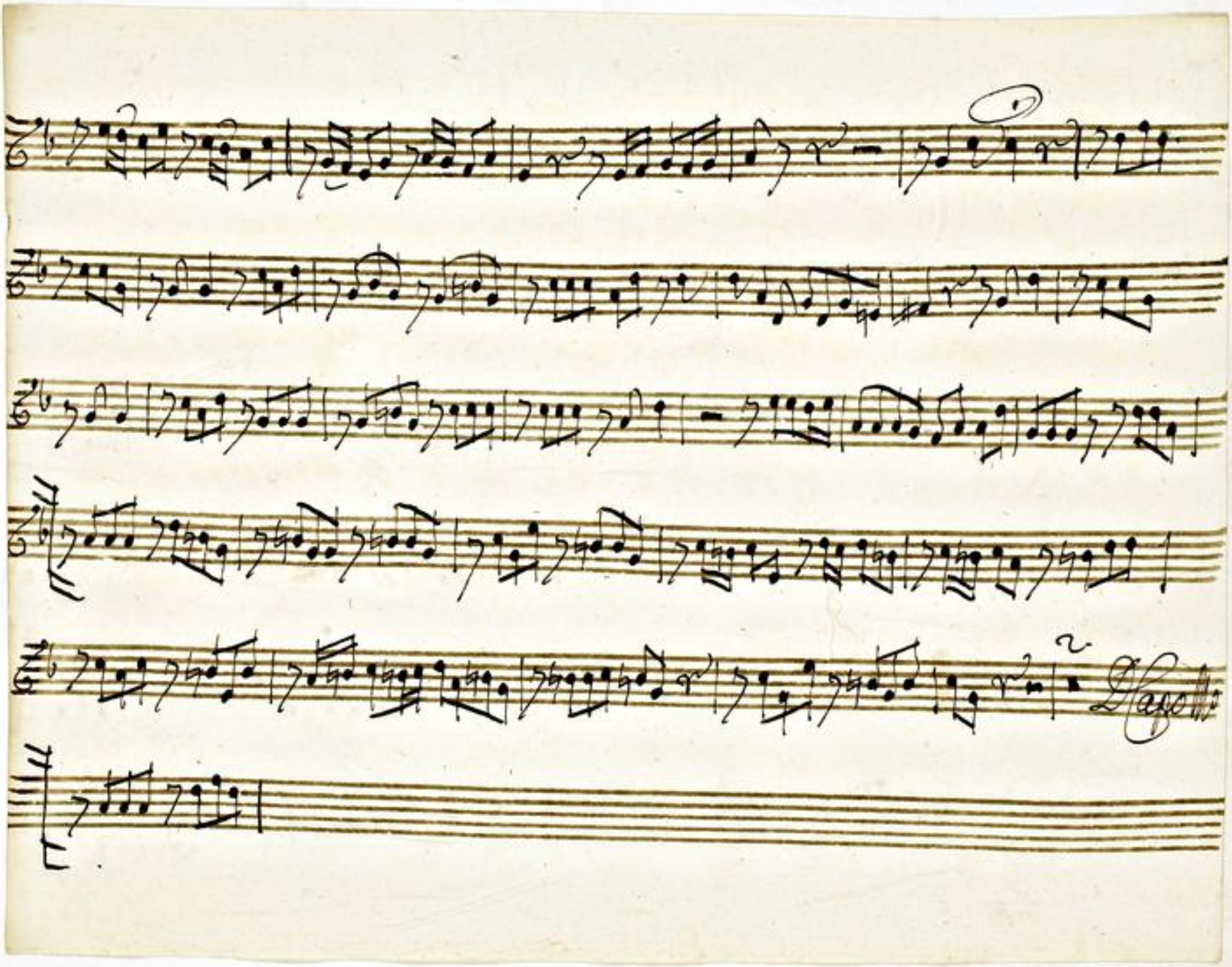

TECHNISCHE UNIVERSITÄT DARMSTADT
http://tudigit.ulb.tu-darmstadt.de/show/Mus-Ms-445-10/0026
Universitäts- und Landesbibliothek Darmstadt

Flauto. trav: 1.

Vivace

Gottlob Worthi pinxit

pia:

2.

for:

1.

1.

1.

S. V.

TECHNISCHE UNIVERSITÄT DARMSTADT
http://tudigit.ulb.tu-darmstadt.de/show/Mus-Ms-445-10/0027
Universitäts- und Landesbibliothek Darmstadt

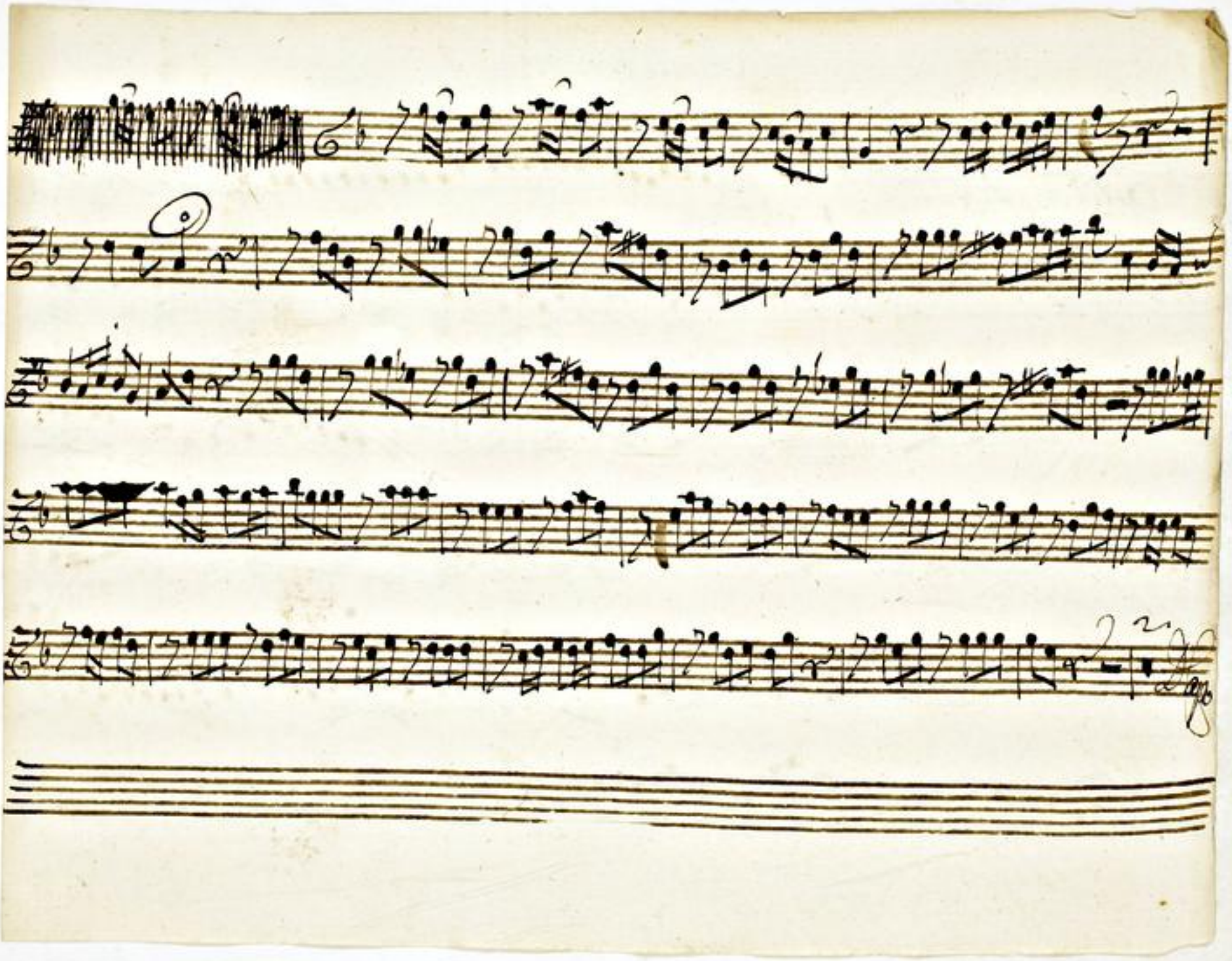

TECHNISCHE UNIVERSITÄT DARMSTADT
http://tudigit.ulb.tu-darmstadt.de/show/Mus-Ms-445-10/0028
Universitäts- und Landesbibliothek Darmstadt

Chalmeause. 1.

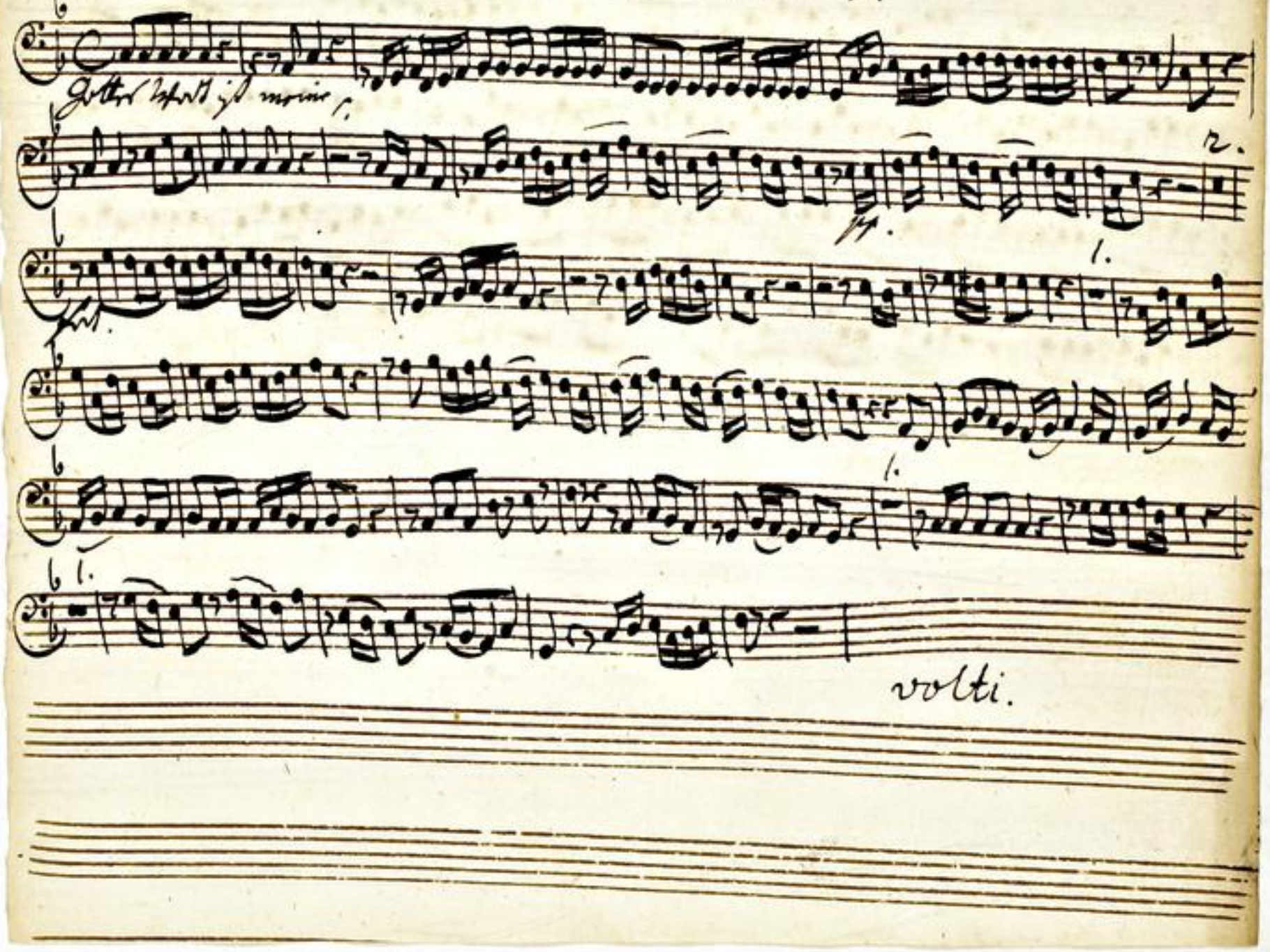

TECHNISCHE UNIVERSITÄT DARMSTADT
http://tudigit.ulb.tu-darmstadt.de/show/Mus-Ms-445-10/0029
Universitäts- und Landesbibliothek Darmstadt

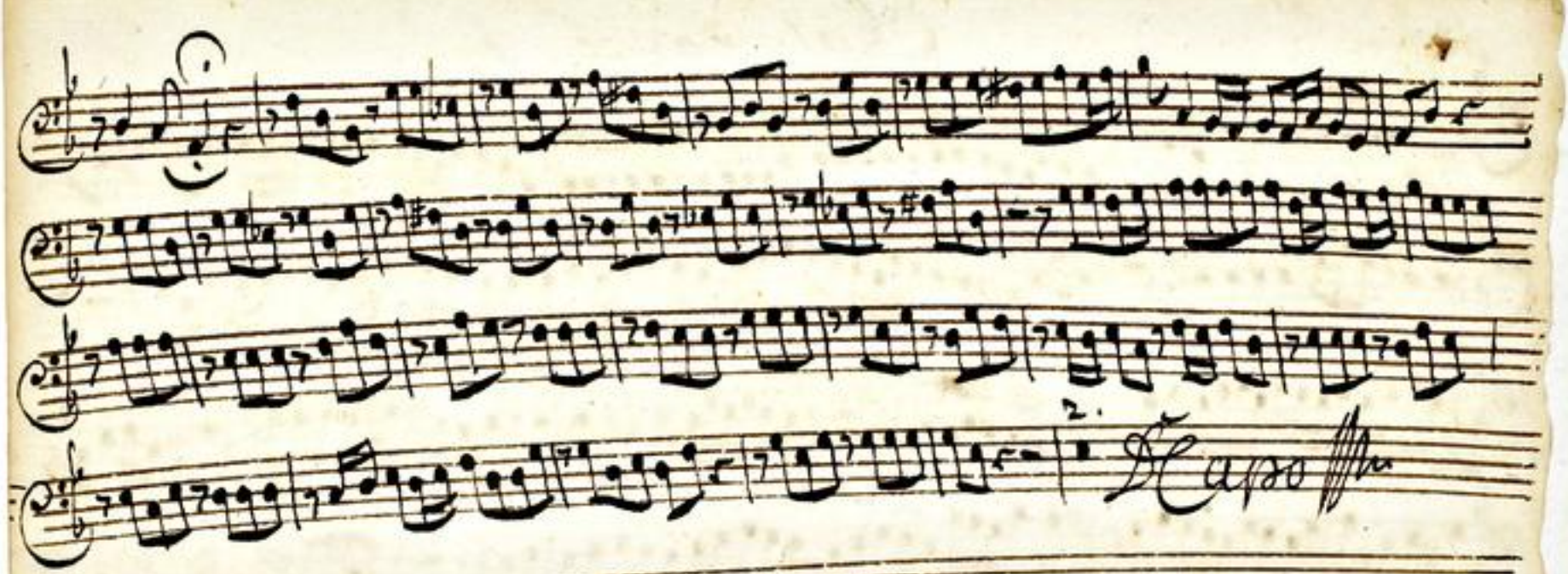

TECHNISCHE UNIVERSITÄT DARMSTADT
http://tudigit.ulb.tu-darmstadt.de/show/Mus-Ms-445-10/0030
Universitäts- und Landesbibliothek Darmstadt

Chalmeaux 2.

Gottes Macht ist groß.

2.

1.

1.

1.

volti

TECHNISCHE UNIVERSITÄT DARMSTADT
http://tudigit.ulb.tu-darmstadt.de/show/Mus-Ms-445-10/0031
Universitäts- und Landesbibliothek Darmstadt

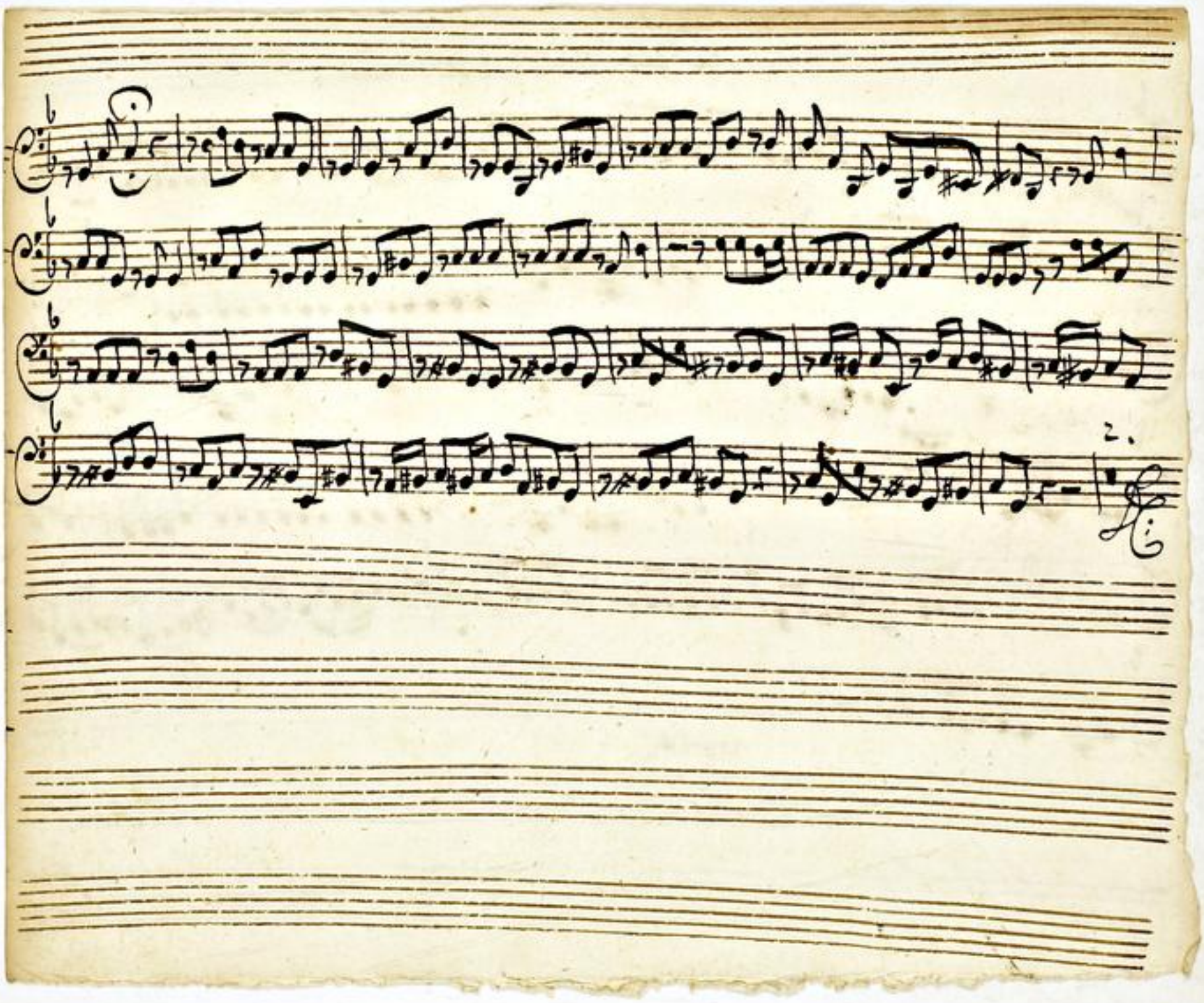

TECHNISCHE UNIVERSITÄT DARMSTADT
http://tudigit.ulb.tu-darmstadt.de/show/Mus-Ms-445-10/0032
Universitäts- und Landesbibliothek Darmstadt

Canto.

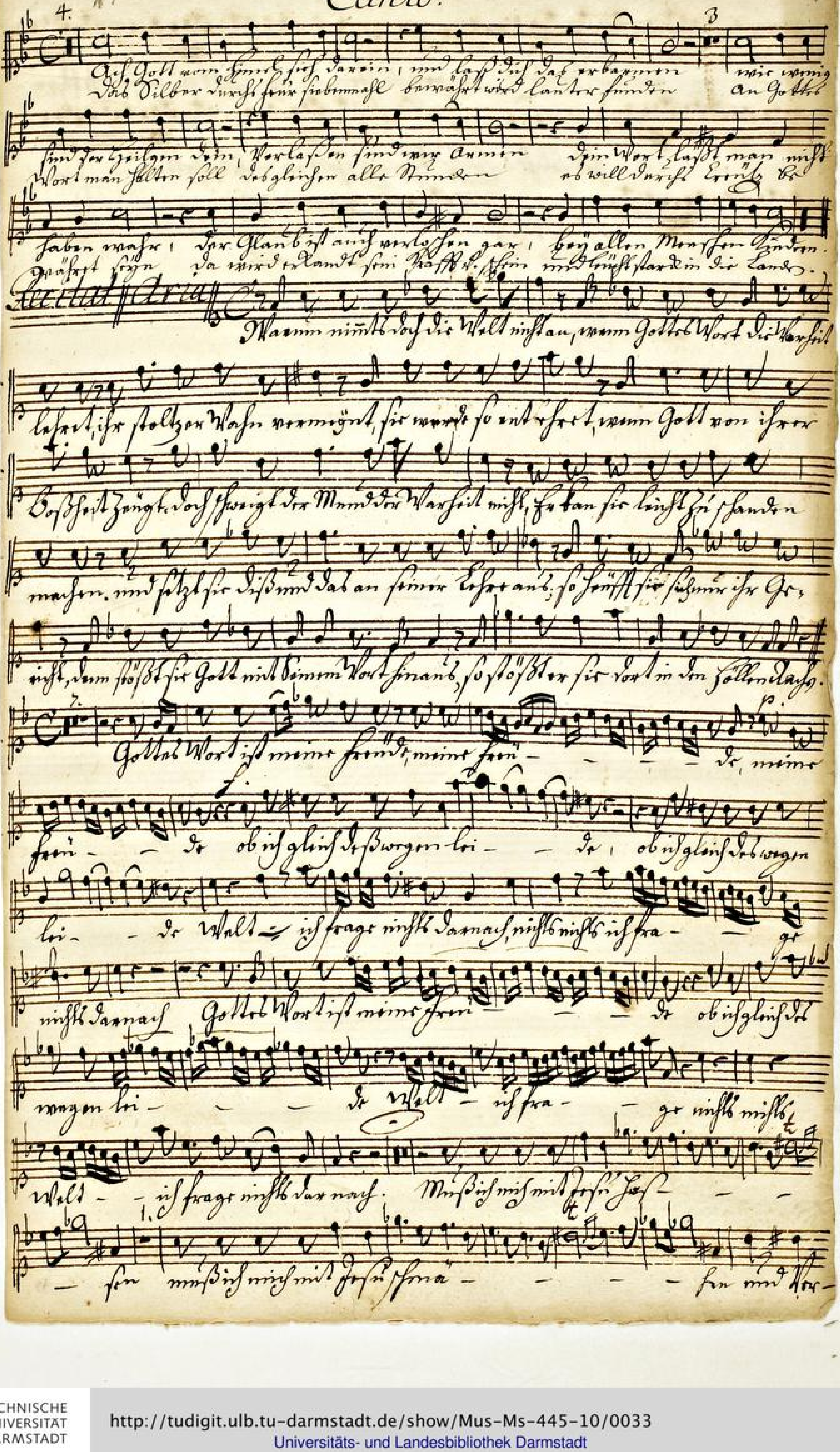

TECHNISCHE UNIVERSITÄT DARMSTADT
http://tudigit.ulb.tu-darmstadt.de/show/Mus-Ms-445-10/0033
Universitäts- und Landesbibliothek Darmstadt

fol- - gen mit Vorfol- - gen lassen, wÿ wÿ, Gott rà- ßet Gott rà-

- - - - ßet solche- solche Schmach Gott rà - ßet Gott rà- -

adagio tu

- - - ßet solche Schmach fol - ße Schmach.

Tacet.

Choral: Ist Alles Trauer?

Da Capo.

Alto

4.

Auf Gott vom Himmel sieh darein, und laß dich das erbarmen
das Kleine Häuflein so verlohren, und laß dich das erbarmen

3.

Wir armen sind der Feinden dein, Verlassen sind wir Armen
an Gottes Wort man halten soll, Irrglauben alle Strassen

Sein Wort laßt man nicht haben wahr Der Glaub ist aus erloschen
so will dirs Kreutz bald kehren schon da wird erhalt sein Kraft und

gar bey allen Menschen Kindern.
schein und klüglich in die Landen.

Segnet Choral der Alten Kirche.

Da Capo.

Tenore.

4. 3.

Auf Gott vom Himmel sieh darein, und laß Dich das Herz erbarmen,
das Volck Dein Knecht so sehr verhöhnt, wird lauter Spott und Armen
wir wenig sind der Feinden Zahl, verlassen sind wir Armen
An Gottes Wort man halten soll, desgleichen alle Frommen
sein Wort lässt man nicht haben wahr, ihr Glaub ist auf verlornen
so will Dein Lentz bewähret seyn, da wird erkannt sein Kraft und
gar bey allen Menschen Kindern
stein und künstlich in die Land.

Die Feind künstlich noch schön, wann Pfaffen und Kaiser Ring anregen, und
Gottes Wort wird desto fester stehen, wann Satan und die Welt zusammen zorgen
legen, und schlagen sie mit Worten fein; ob fällt der Grund der Warheit doch nicht

Choral v. d. Kapp.

ein.

Basso.

4.

Ach Gott vom Himmel sieh darein und laß dich das erbarmen
Wie wenig
Das Silber dran sich sieben mahl bewährt wird lauter finden
An Gold
sind der Heiligen ihre Verlassen sind unsre Aemter
Ihr Wort läßt man nicht haben
Wird man halten solle Die gleichen alle Menschen
So viele Secte Irrig schweben
Der Glaub ist auf verlassen gar bey allen Menschen Kindern.
Wasser,
Da dir verkauft sein Kraft d. sein d. heilsstarke in die Hände.
Werken,
Gottes Geist, sein Wort Zeigt Weg und Lehr zum Leben; ihr Menschen, warum hört ihr nicht,

Ach sagt Ihr so von Gott gebraucht, das Ihr die Ohren Ihr nicht kehrt, vor uns Leib, Ehr und
alles gar gegeben. Unendbare, ihr müßt vom Teufel seyn, warum, stinkt ihr:

ja, verstockte Ohren.

12.

Gottes Wort - und seine Lehre, sind ein Schatz, sind ein Schatz —
— sind ein Schatz — Der Per - - liget. Gottes Wort - und seine Lehre, d. seine
Lehr - - re sind ein Schatz — — — — sind ein Schatz —

Der Perliget. Ihr Ihr das, ihr arge Welt, ihr arge Welt, nun die Lehr - re
seine Feld - soll Ihn nun - gen Furcht nicht stehen trotz dem Satan,
wird gestehen ob er Gift und Galle speyt - trotz dem Satan wird gestehen
ob er Gift und Galle speyt. Capell Recit. Aria Recit. tac

Chorale. Der Herr [illegible]

Der Leser

TECHNISCHE UNIVERSITÄT DARMSTADT
http://tudigit.ulb.tu-darmstadt.de/show/Mus-Ms-445-10/0037
Universitäts- und Landesbibliothek Darmstadt