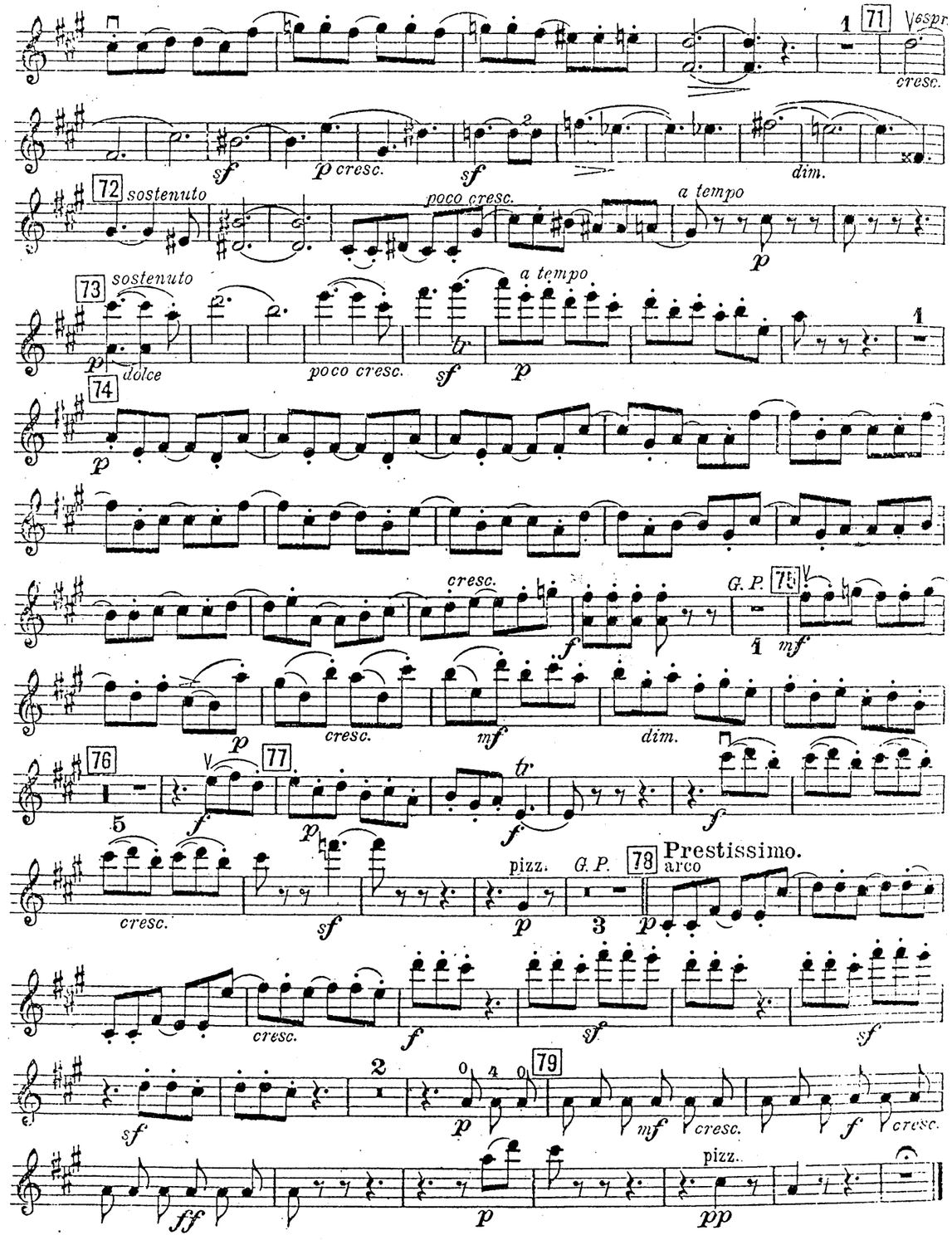

À MONSIEUR M. POPOW.

Cinquième QUATUOR

(La)

pour deux Violons, Alto et Violoncelle

par

Serge Iw. Tanéïew.

OP. 13.

Partition Pr. M. 6.60 R. 2.25

Parties séparées Pr. M. 3.50 R. 1.25

Réduction pour Piano à quatre mains par l'Auteur Pr. M. 3.50 R. 1.25

Preis verdoppelt er rot Grundpr. M. P. Belaieff

Tous droits d'exécution et de reproduction réservés.
Propriété de l'Editeur pour tous Pays.
Enregistré aux Archives de l'Union.

M. P. BELAÏEFF, LEIPZIG.
1903
St. ... bourg, dépôt général chez J. Jurgenson, Morskaïa 9
2458 2459.
Inst. Lith. de C. G. Röder, G. m. b. H. Leipzig

5ème Quatuor.

Violino I.

I.

Allegro con spirito. ♩= 108.

Serge Iw. Tanéïew, Op. 13.

Violino I.

57 p

58 mp dim.

59 mf f cresc.

ff fff 60 sf

sf sf sf sf sf sf sf dim. p

61 1 pp

1 p

62

63 p espr. (a trè battute)

Violino I.

p cresc.

7 ff sf energico sf sf f

8 sf sf p dim.

9 espr. p poco cresc. 1. p

2. p poco cresc. dim. pp 10 p dolce

11 mf dim. p

sul G. mf f

12 p sf cresc. p cresc.

ff f dim. 13 4 p

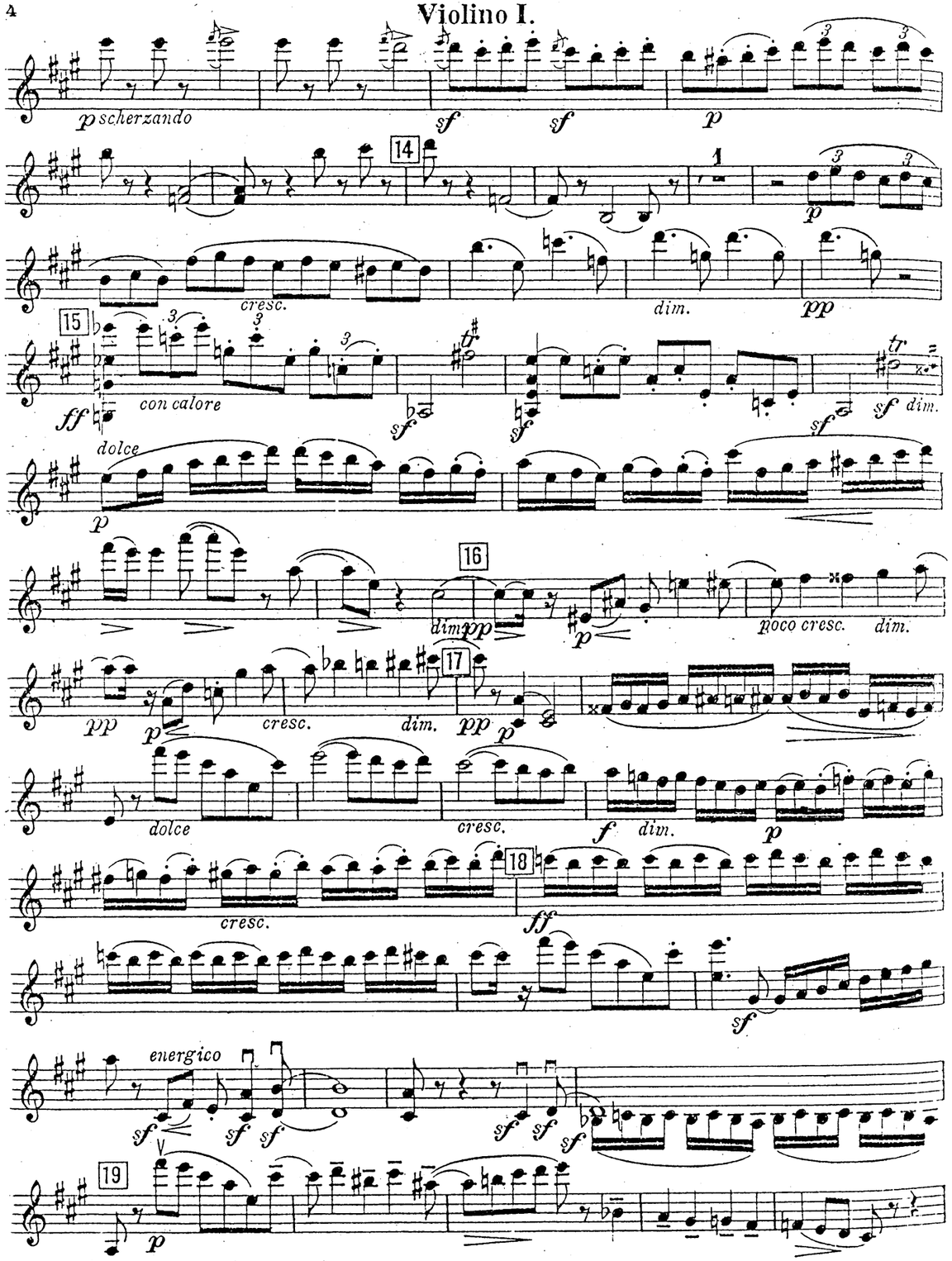
p scherzando
14
cresc.
dim.
15
con calore
dolce
16
dim.
poco cresc.
17
18
energico
19

IV.

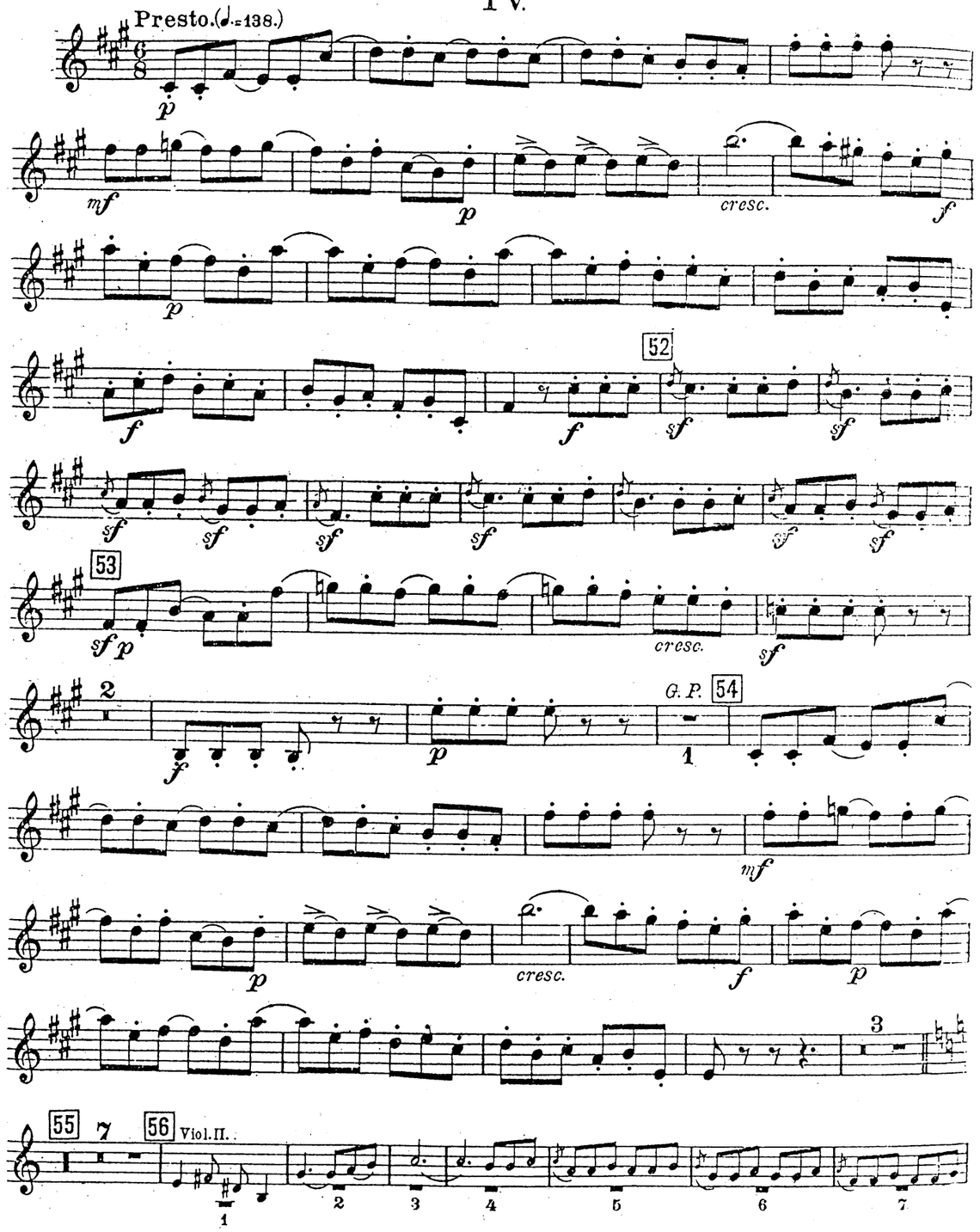
Presto. (♩.=138.)
cresc.
52
53
G. P.
54
55
56
Viol. II.

Violino I.

41 *f* *sf* *p* *cresc.* *mf*

dim. *p* 42 2 *mf* *p dolce* 43 1

mf *sfp* *dim.* *p* 44

1 *mf* *cresc.* 45 *f* *dim.*

1 2 3 4 *ppp* 5 6 7 46 *ppp*

morendo

pizz. *sf* arco 47 *p dolce*

morendo *ff* 48 *sf*

sf *sf* *sf* *sf* *sf* *sf* *sf* *sf* *sf* *ff*

49 *sf* *sf* *f*

50 *tr* *tr* *sf* *sf* *p* *cresc.*

mf 51 *p*

3 *p* pizz. *pp*

Violino I.

20 *dim.* *espr.* *p*

poco cresc. 21 *dim.*

calando *dim.* *morendo* *ppp*

II.

Adagio espressivo. ♩=50.

p *poco cresc.*

mf *p*

cresc. *f*

22 2 *pp*

espr. *f*

sul G. 23 *espr.* *p* *cresc.* *tr.*

f

24 *p*

cresc. 25 *f* *dim.* 3

Violino I.

p cresc. f dim.

p cresc.

f 26 sul G. molto espr. p 1

mf

27 espress.

cresc. mf cresc. 28 p

tr cresc. f dim.

p dim. mbrendo 29 pp

espr. p cresc. f

ten. ten. ten. 30 p

cresc. f dim. p

Violino I.

III.

Allegro molto. (♩.= 80)

7 Viol.II. f sf p

cresc. mf dim. p 31 2 mf dolce p

32 1 mf sfp 33

cresc. 1 mf cresc. fsf dim.

3 4 5 6 ppp 34 ff sf sf sf sf sf

sf sf sf sf ff 35

36 sf sf f sf p cresc. mf dim.

dolce p p

37 dim.

38 pp

p 39 p

40 dim. 9

Violine II.

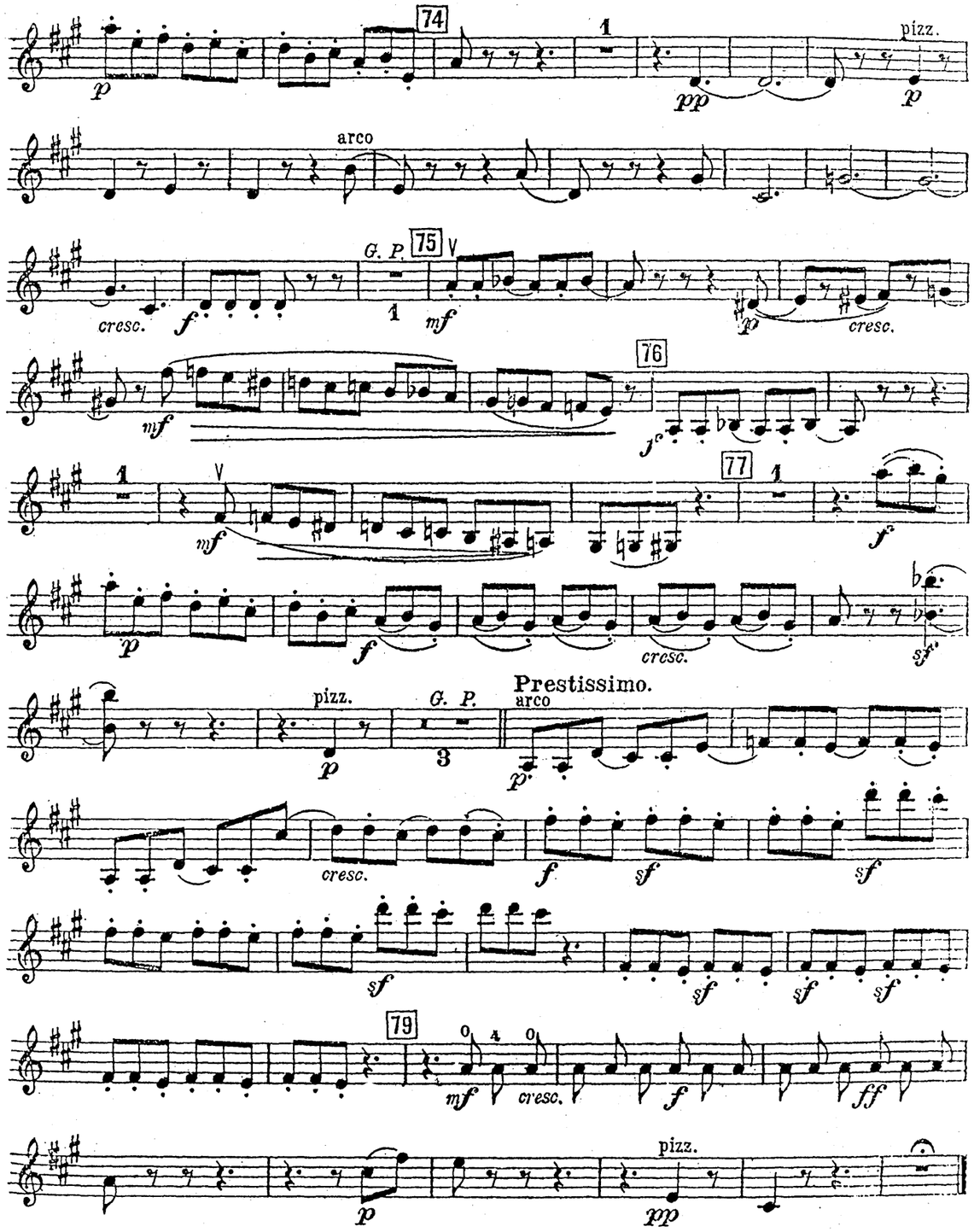

À MONSIEUR M. POPOW.

Cinquième QUATUOR

(La)

pour deux Violons, Alto et Violoncelle

par

Serge Iw. Tanéïew.

OP. 13.

Partition Pr. M. 6.60 R. 2.25

Parties séparées Pr. M. 3.50 R. 1.25

Réduction pour Piano à quatre mains par l'Auteur Pr. M. 3.50 R. 1.25

Preis verdoppelt [illegible] M. P. Belaïeff

Tous droits d'exécution et de reproduction réservés
Propriété de l'Editeur pour tous Pays
Enregistré aux Archives de l'Union.

M. P. BELAÏEFF, LEIPZIG.
1903
St [illegible] bourg, dépôt général chez J. Jurgenson, Morskaïa 9
[illegible] 2458, 2459.
Inst. Lith. de C. G. Röder, G. m. b. H. Leipzig

5ème Quatuor.

Violino II.

I.

Serge Iw. Tanéiew, Op. 13.

Violine II.

56 *p* 57 58 1 59 1 *mp* *mf* *f* *cresc* *ff* 60 *fff* *sf* *sf* *sf* *sf* *sf* *sf* *sf dim.* *sf* 61 1 *pp* *p* *p* 62 2 63 (*a trè battute*) 1 *p* *scherzando* 64 *poco cresc.*

espr. 6 *cresc.* *f* *sf* *tr* *dim.* *p* *tr* *cresc.* 7 *ff* *sf* *sf energico* *f* 8 *sf* *p* 9 *dim.* *pp* *p* *poco cresc.* 1. *p* 2. *p* *poco cresc.* *dim.* *pp* 10 *p dolce* pizz. arco *sf* *mf* *dim.* 11 *p* *sf* *mf* *cresc.* 12 *f* *cresc.* *p* *dim.* *sf* *cresc.* *dim.* *p* *cresc.* *ff* *f* *dim.* *p* 13 *p* *scherzando* *sf* *sf* *sf* 14 *sf* *sf* *p* 1

Violino II.

15 p cresc. dim. pp ff sf

sf sf dim. p

16 dolce dim. pp p poco cresc. dim.

pp cresc. dim. 17 pp marcato p dol.

espr. cresc. f dim. tr p

18 cresc. ff

sf

f energico sf

19 sf p marcato

espr. marcato dim. 20 p

poco cresc. dim.

21 calando p dim. morendo ppp

sf sf p cresc. mf dim. pizz.

51 p p 5 pp

IV.

Presto. (♩.= 138.)

6/8 3 p mf p

cresc. f p 1

f 52 f sf simile sf

sf sf sf sf

53 sf sf sfp cresc. sf

sf cresc. sf sf f p G. P. 1

54 p 2 mf

f p 1

55 dim. 6

Violino II.

41 3

f *sf* *sf* *sf* *p* *cresc.* *mf*

42

p *cresc.* *mf* *dim.*

43 2 44 3

mf *p dolce*

45

mf *cresc.* *sf* *mf* *dim.*

46

ppp *pp dolce*

poco cresc. *p*

47 2

p

morendo 48

ff *sf* *sf* *sf* *sf*

49

sf *sf* *sf* *sf* *ff*

50 3

sf *sf* *f*

Violino II.

II.

Adagio espressivo. ♩= 50.

I° 3

p *pooo cresc.* *mf* *p*

cresc. *f* *espr.*

22 2

pp

espr. *mf* *p*

23

p *cresc.* *f* *mf*

24 *dolce*

cresc.

25 sul G.

f *mf*

p *cresc.* *f* *dim.*

p *cresc.* *f*

espr. 26 2

pp 2

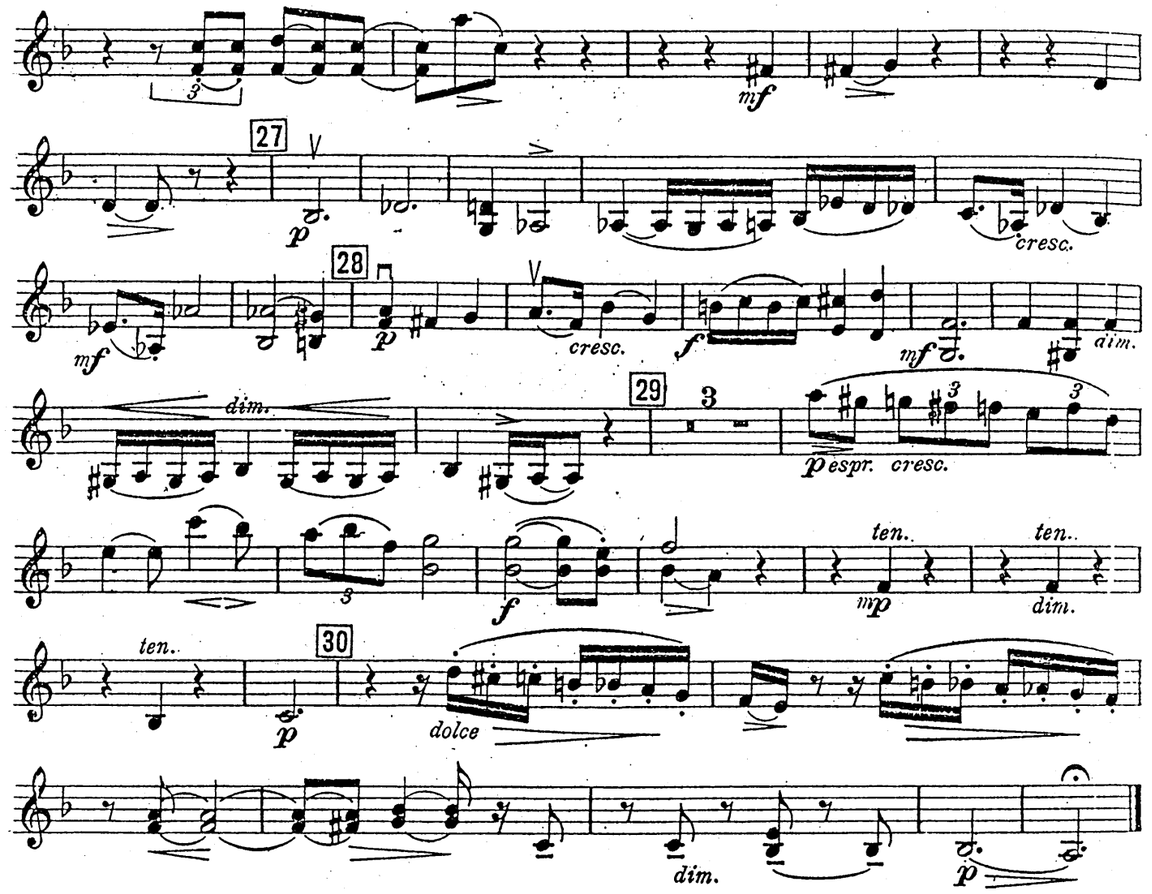
27
28
29
30
cresc.
dim.
espr.
ten.
dolce

III.

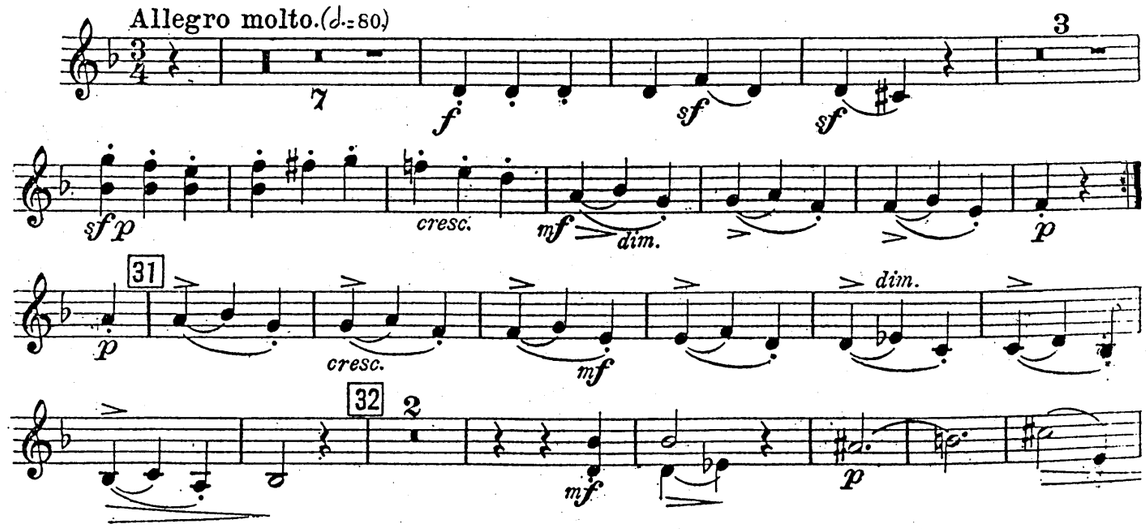
Allegro molto.(𝅗𝅥.=80)
31
32
cresc.
dim.

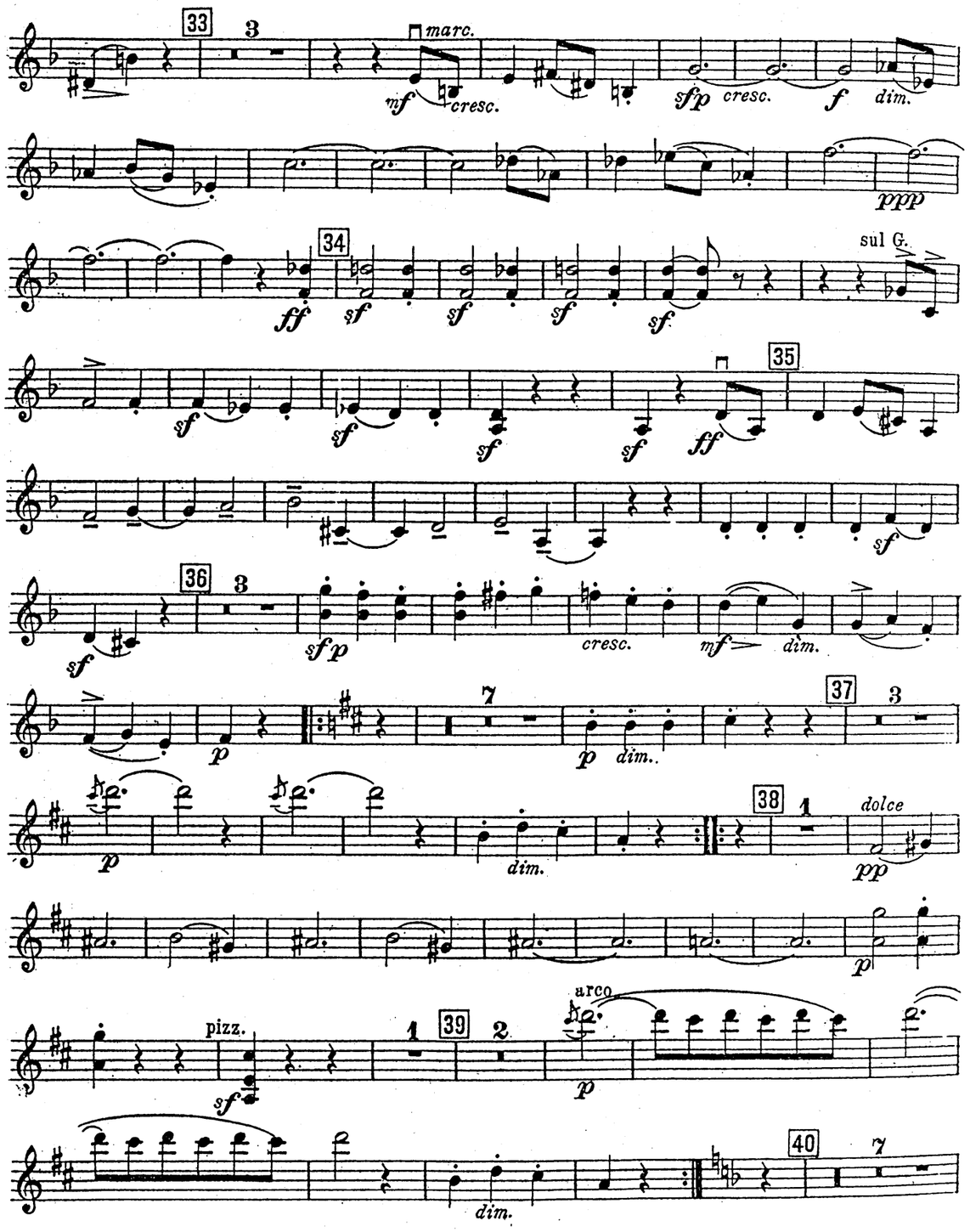
33
34
35
36
37
38
39
40
marc.
cresc.
dim.
sul G.
dolce
pizz.
arco

À MONSIEUR M. POPOW.

Cinquième QUATUOR

(La)

pour deux Violons, Alto et Violoncelle

par

Serge Iw. Tanéïew.

OP. 13.

Partition Pr. M. 6.60 R. 2.25

Parties séparées Pr. M. 3.50 R. 1.25

Réduction pour Piano à quatre mains par l'Auteur Pr. M. 3.50 R. 1.25

Prais verdoppelt er [illegible] M. P. Belaieff

Tous droits d'exécution et de reproduction réservés.
Propriété de l'Editeur pour tous Pays.
Enregistré aux Archives de l'Union.

M. P. BELAÏEFF, LEIPZIG.
1903
St. [illegible]bourg, dépôt général chez J. Jurgenson, Morskaïa 9
[illegible] 2458, 2459.
Inst. Lith. de C. G. Röder, G. m. b. H. Leipzig

5ème Quatuor.

Viola.

I.

Serge Iw. Tanéïew, Op. 13.

Allegro con spirito. (♩ = 108.)

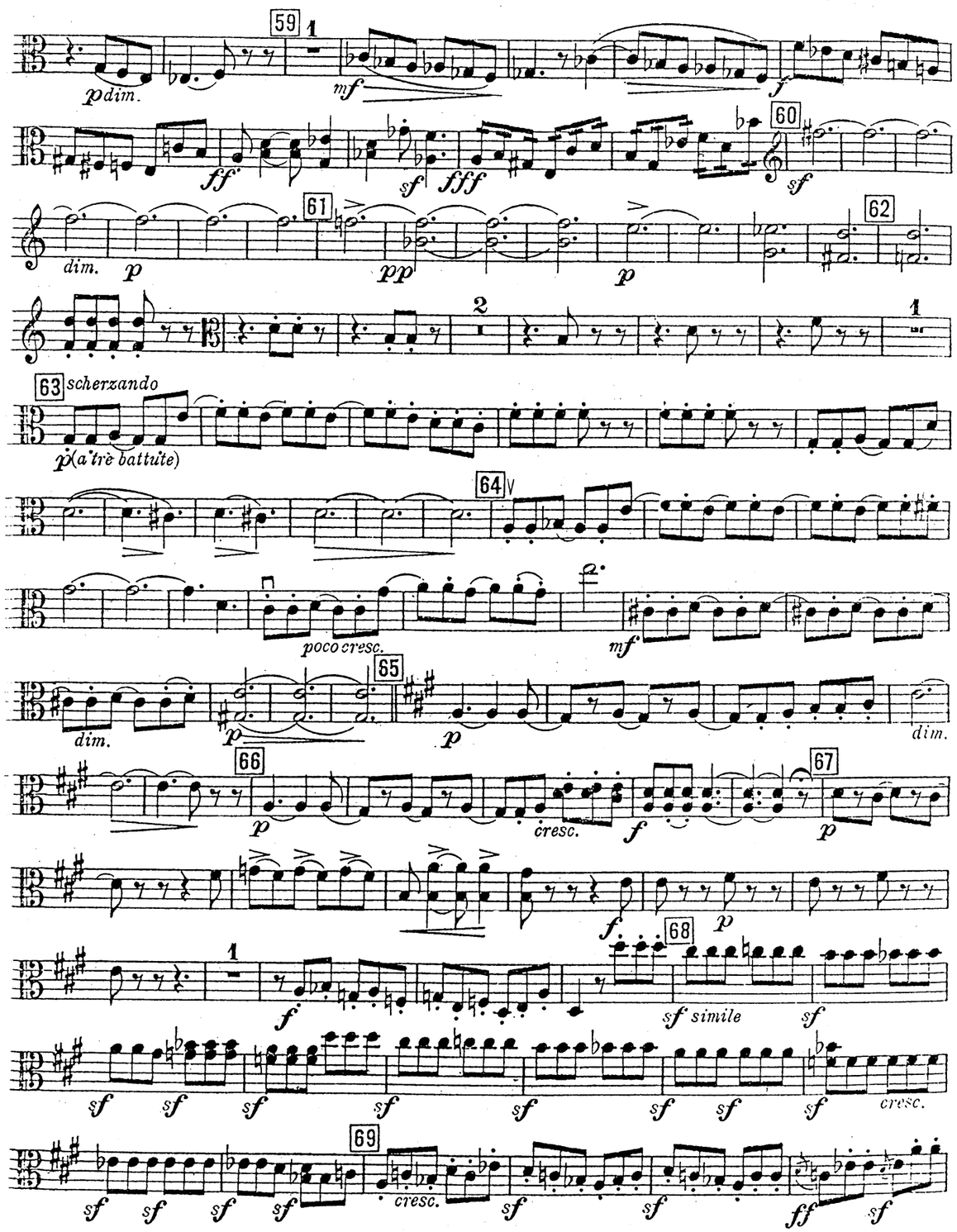
59
p dim.
mf
f
60
ff
sf
fff
sf
61
dim.
p
pp
p
62
2
1
63 scherzando
p (a tre battute)
64
poco cresc.
mf
65
dim.
p
p
dim.
66
p
cresc.
f
67
p
f
p
1
f
68
sf simile
sf
sf
sf
sf
sf
sf
sf
sf
cresc.
69
sf
sf
sf
sf
cresc.
sf
sf
ff
sf

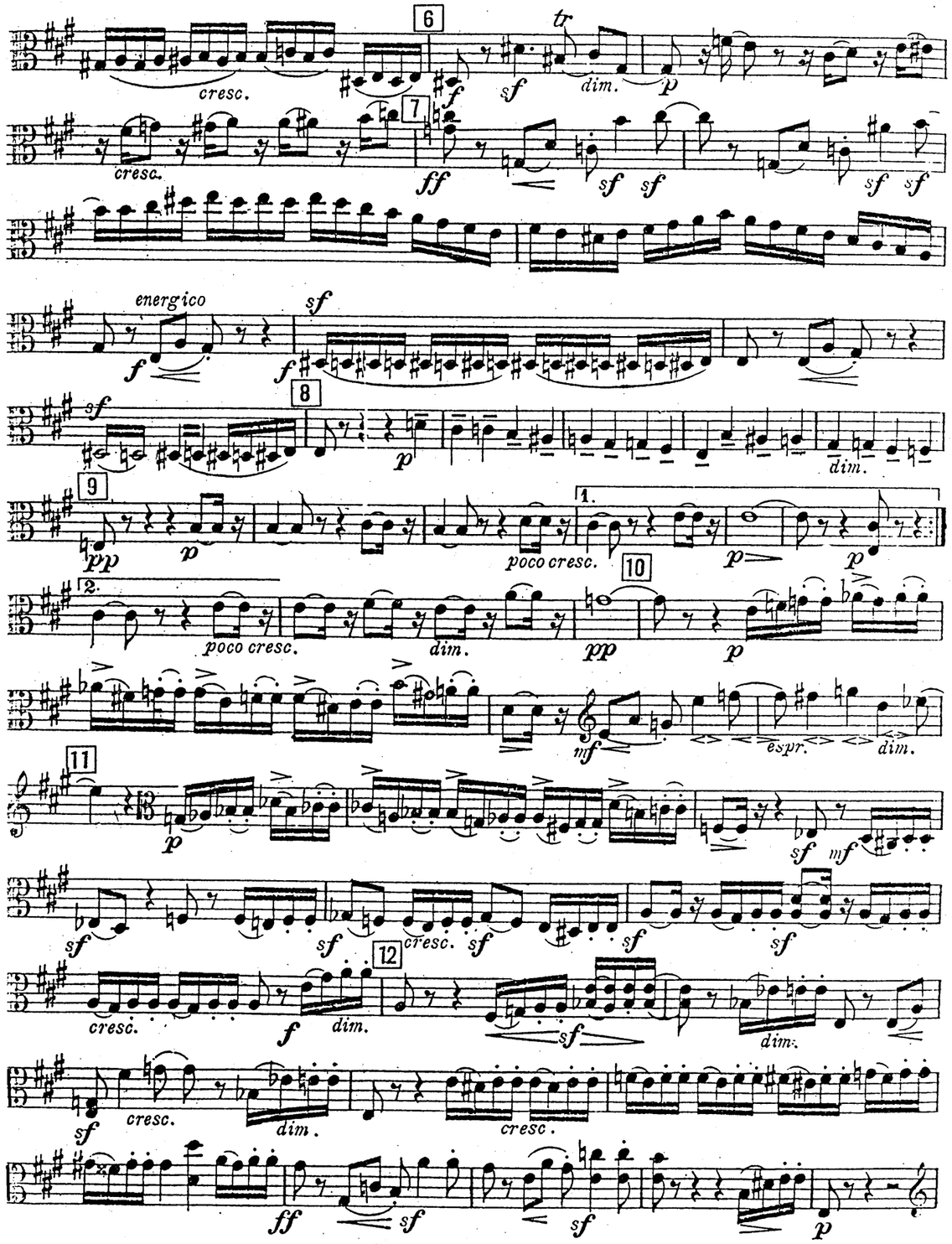
6
cresc.
f
sf
tr
dim.
p
7
cresc.
ff
sf
sf
sf
sf
energico
f
sf
f
8
sf
p
dim.
9
pp
p
poco cresc.
1.
p
p
2.
poco cresc.
dim.
10
pp
p
mf
espr.
dim.
11
p
sf
mf
sf
sf
cresc.
sf
sf
sf
12
cresc.
f
dim.
sf
dim.
sf
cresc.
dim.
cresc.
ff
sf
sf
p

Viola.

13 *scherzando* *sf* *sf* *sf* *tr*

sf *sf* *p*

14 *espr.* *p marcato*

mf *dim.* *p cresc.* *dim.* *pp*

15 *ff* *sf* *sf* *dim.* *p dolce*

dim.

16 *pp* *p* *poco cresc. dim.* *pp* *p*

17 *cresc.* *dim.* *pp* *espress.* *marc.*

cresc. *f* *dim.* *p*

18 *cresc.* *ff* *sf* *sf* *sf* *sf*

f energico *sf* *f* *sf* *sf*

IV.

Presto. (♩.= 138.)

p *mf*

p *cresc.* *f* *p*

1 *f* *f* 52 *sf simile*

sf *sf* *sf* *sf* *sf* *sf*

53 3 *sf* *p* *cresc.* *sf* *sf cresc.* *sf* *f*

sf *sf*

G.P. 54 1

p

mf *p* *cresc.* *f* *p*

4 55

p

56

57 1

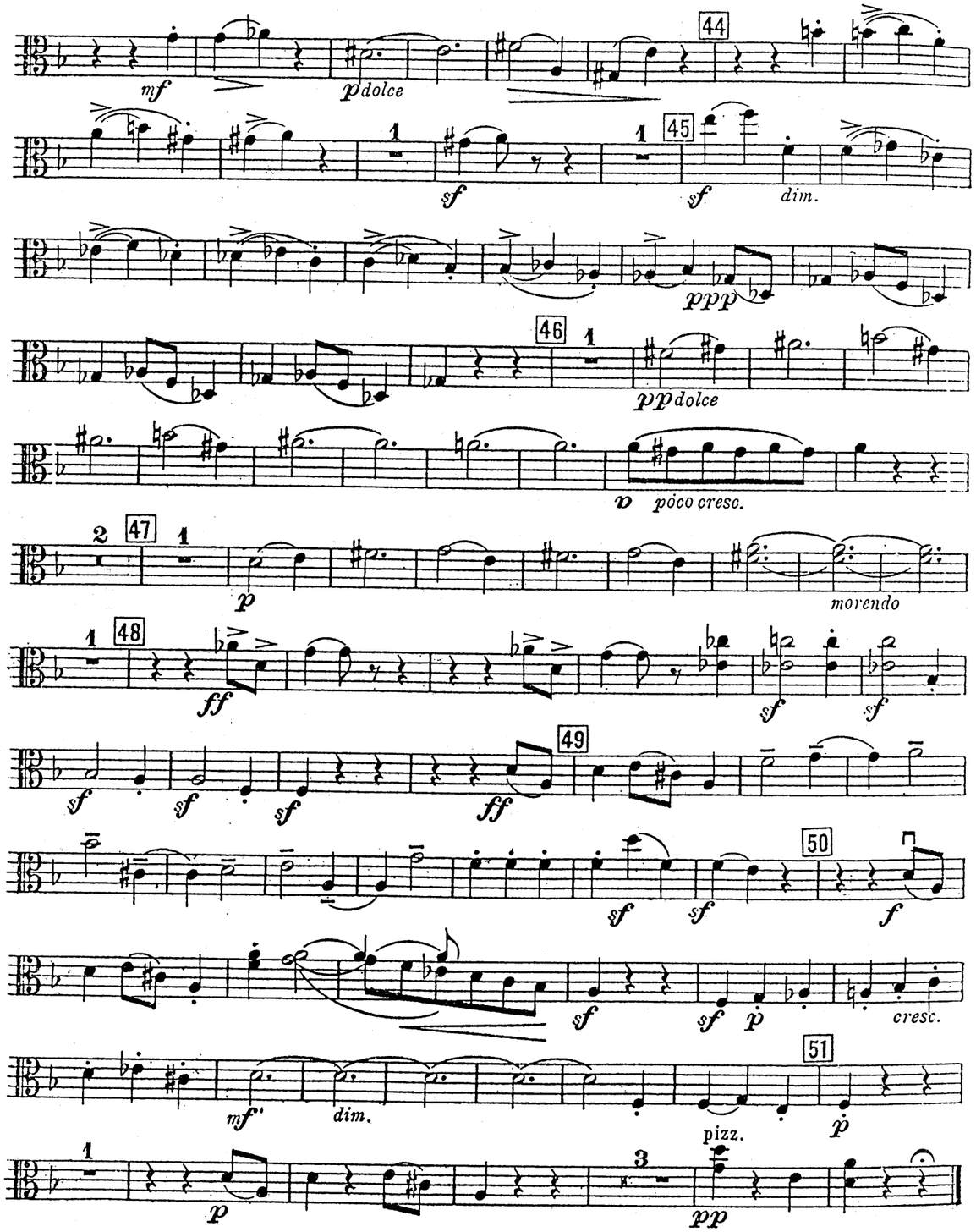
mf
p dolce
44
sf
45
dim.
ppp
46
pp dolce
p poco cresc.
47
p
morendo
48
ff
49
50
f
cresc.
51
mf
dim.
pizz.
pp

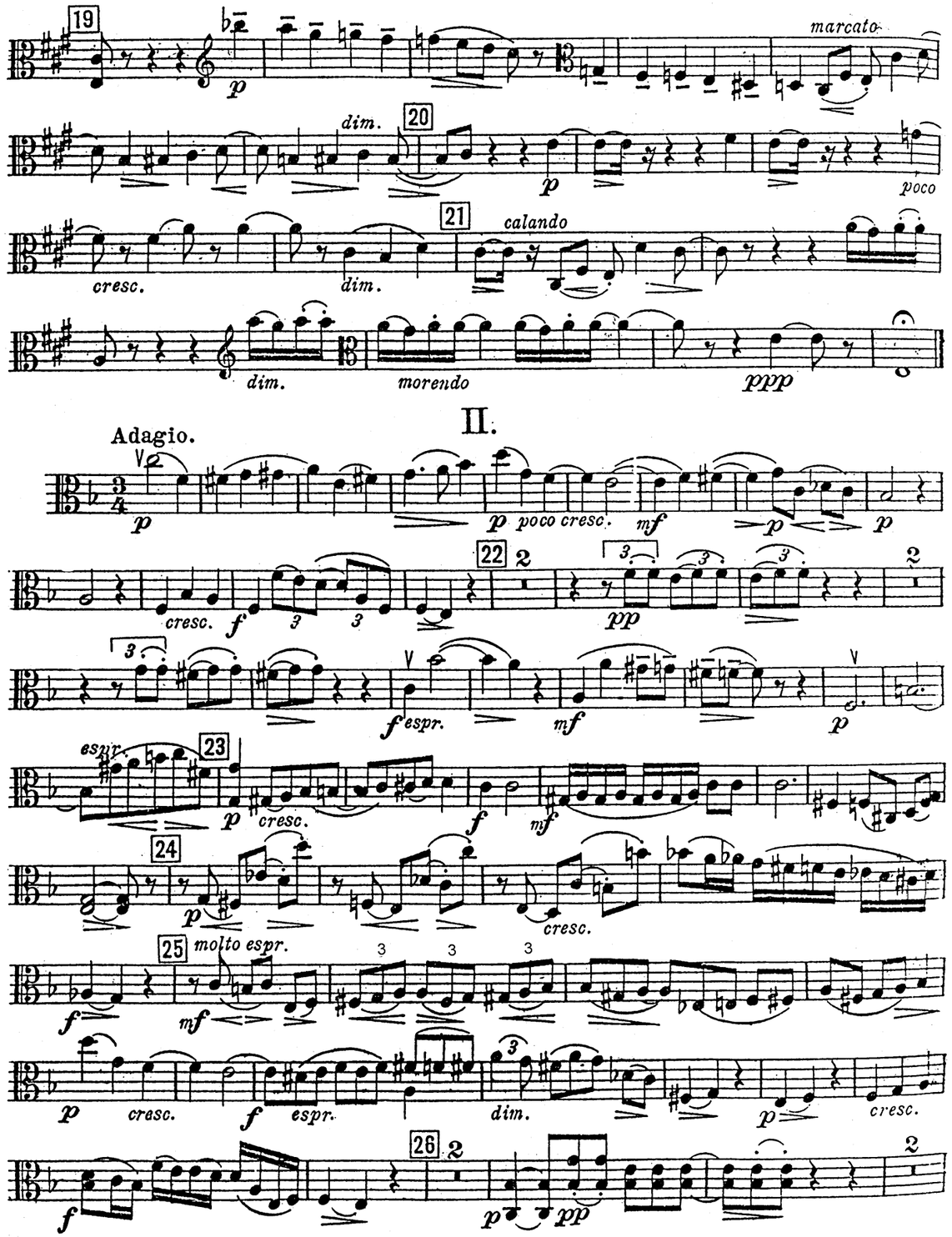
19
p
marcato
dim.
20
poco
cresc.
21
calando
dim.
morendo
ppp
II.
Adagio.
p poco cresc.
mf
cresc.
f
22
pp
espr.
23
24
25
molto espr.
26

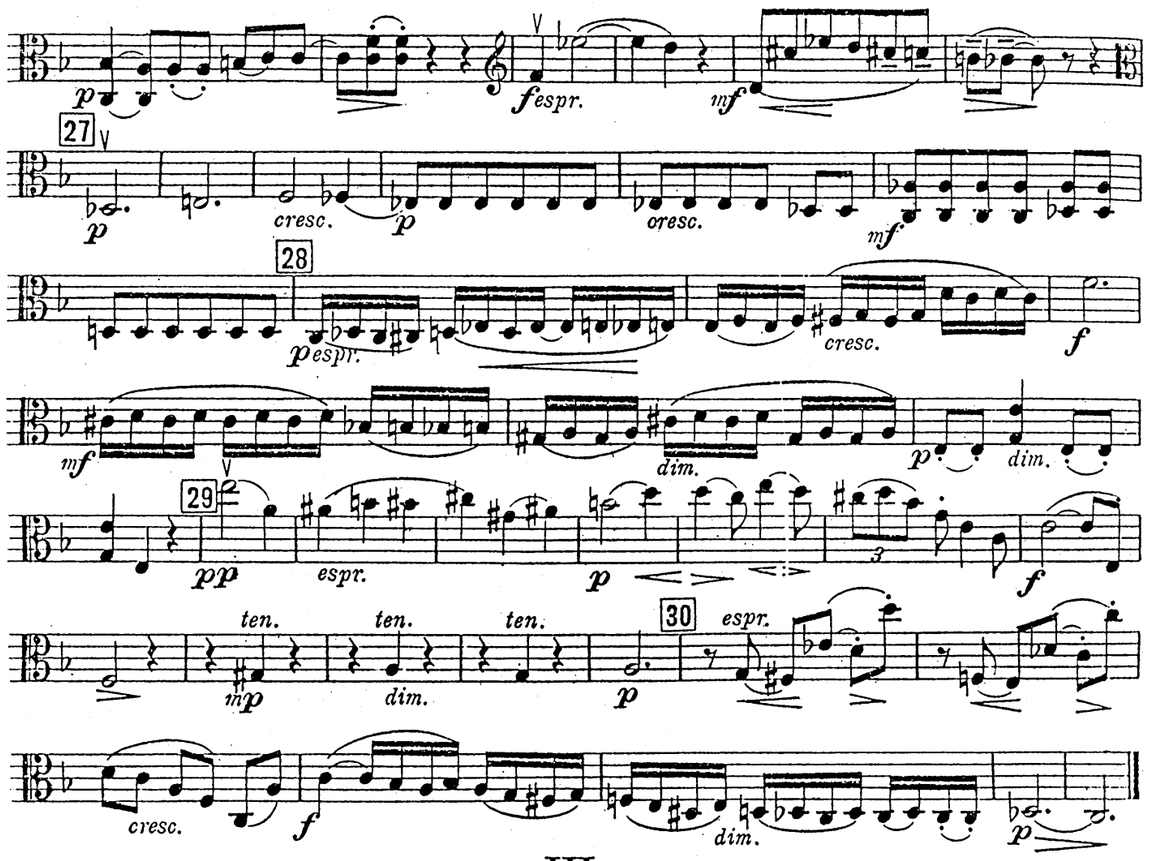

III.

Allegro molto. (𝅗𝅥.=80.)

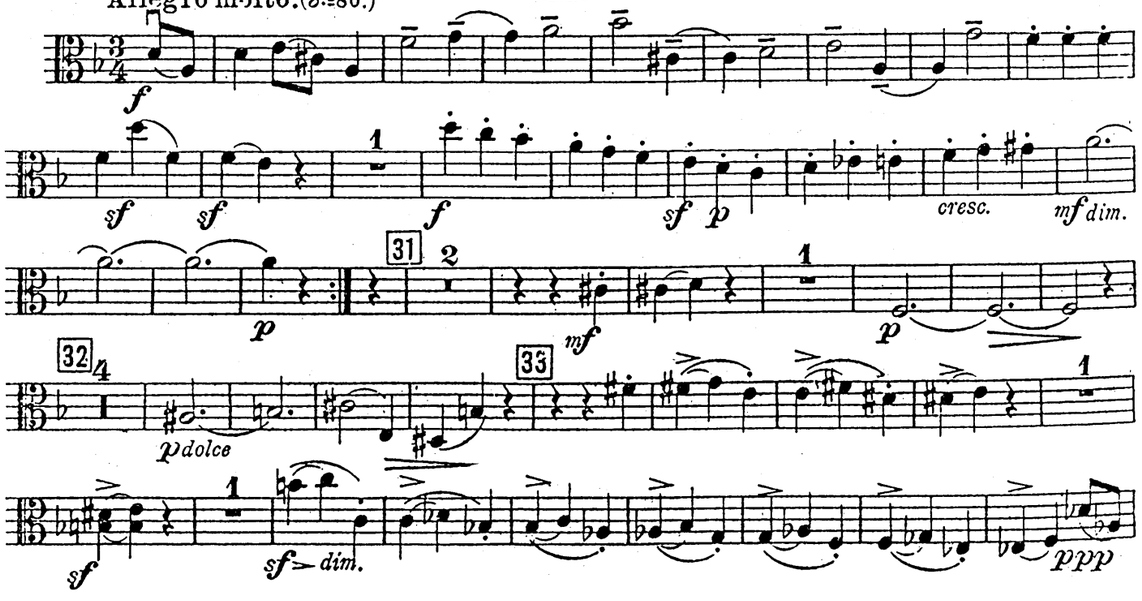

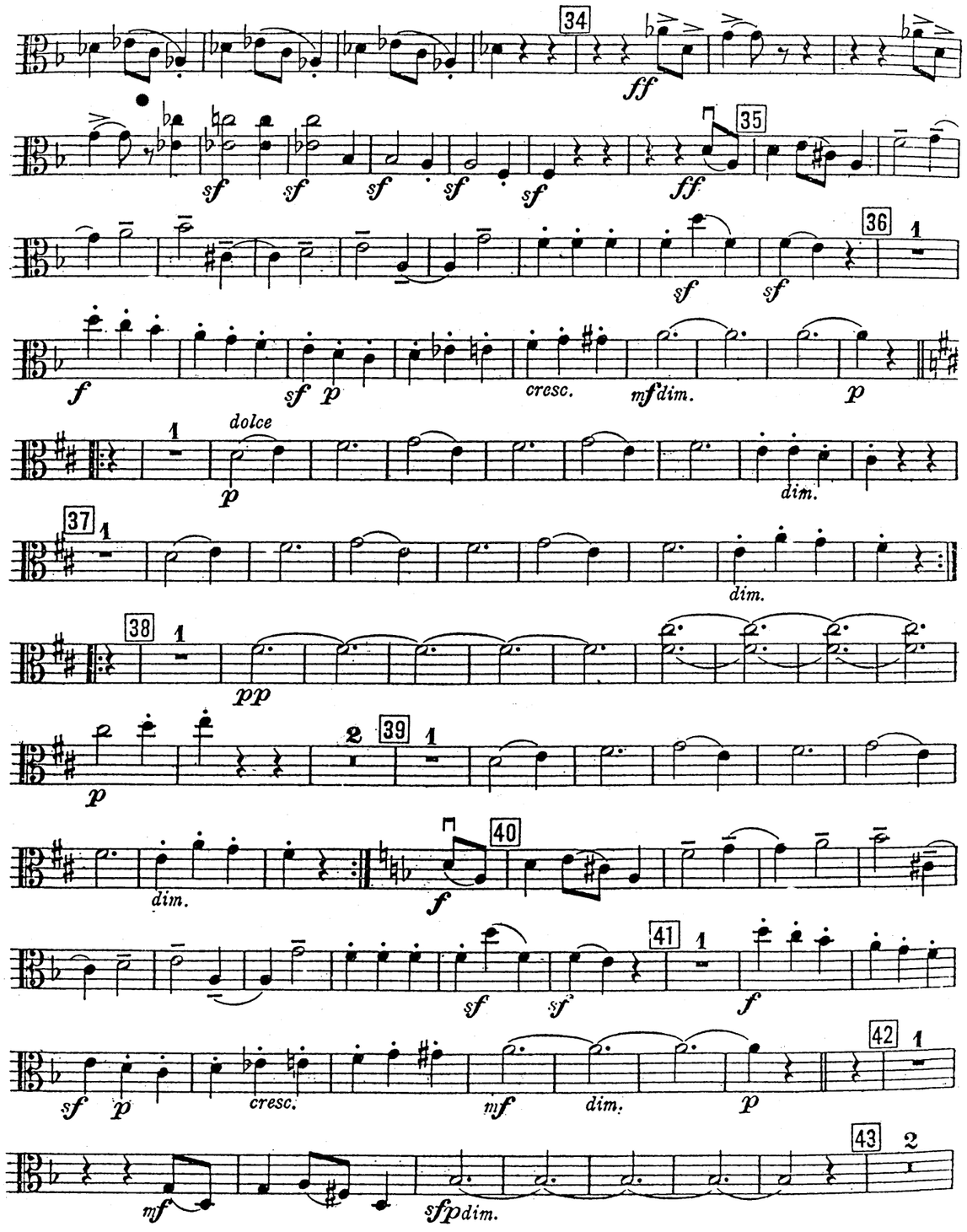

À MONSIEUR M. POPOW.

Cinquième QUATUOR

(La)

pour deux Violons, Alto et Violoncelle

par

Serge Iw. Taneïew.

OP. 13.

Partition Pr. ℳ 6.— R. 2.—

Parties séparées Pr. ℳ 3.50 R. 1.25

Réduction pour Piano à quatre mains par l'Auteur Pr. ℳ 3.50 R. 1.25

Preis verdoppelt auf Steindruck.
M. P. Belaieff

Tous droits d'exécution et de reproduction réservés.
Propriété de l'Editeur pour tous Pays.
Enregistré aux Archives de l'Union.

M. P. BELAÏEFF, LEIPZIG.
1903
St. [illegible]bourg, dépôt général chez J. Jurgenson, Morskaïa 9
[illegible] 2458. 2459.
Inst. Litn. de C. G. Röder, G. m. b. H. Leipzig

mm 4297

5ème Quatuor.

Violoncello.

I.

Serge Iw. Tanéïew, Op. 13.

Allegro con spirito. (♩= 108.)

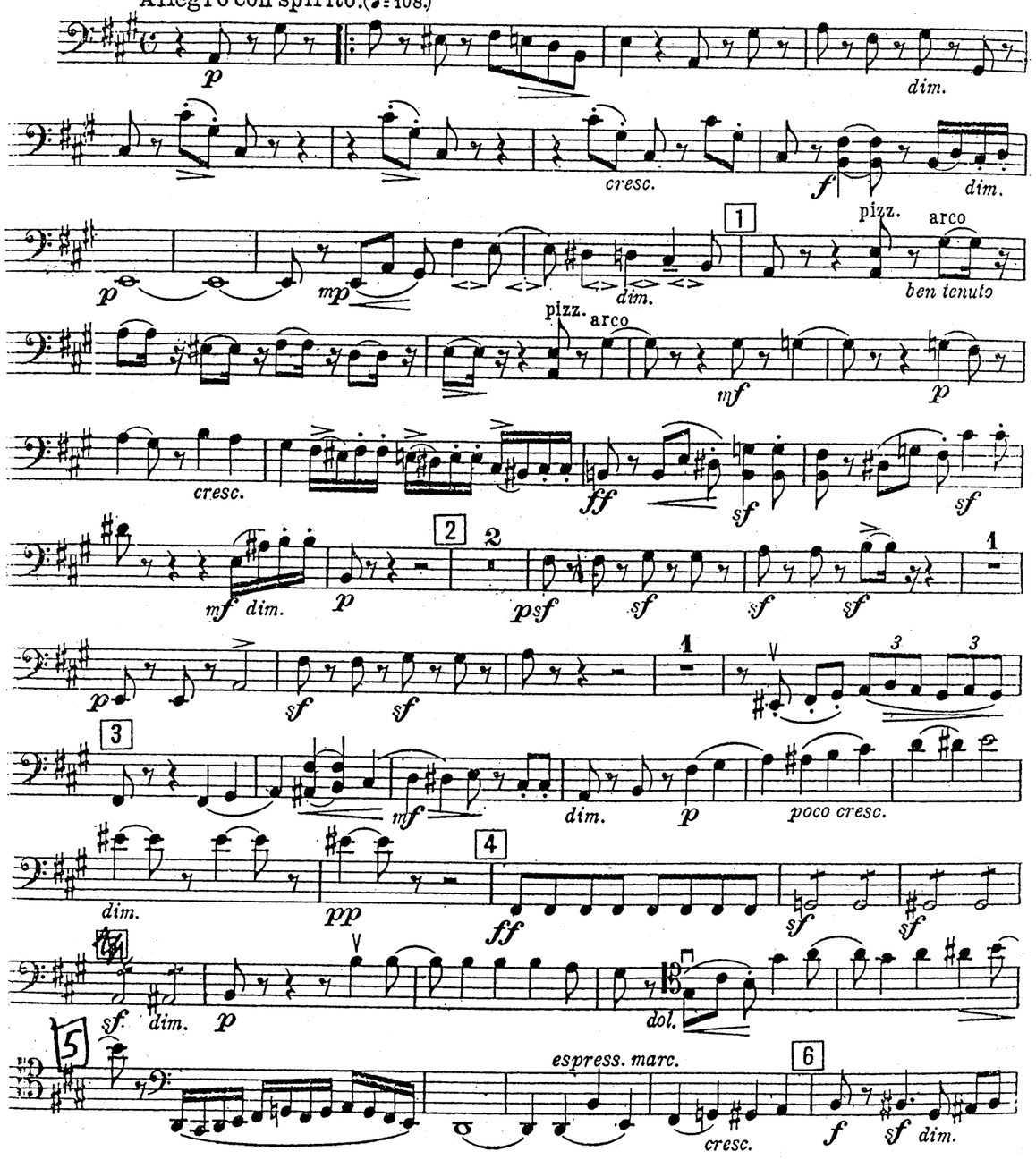

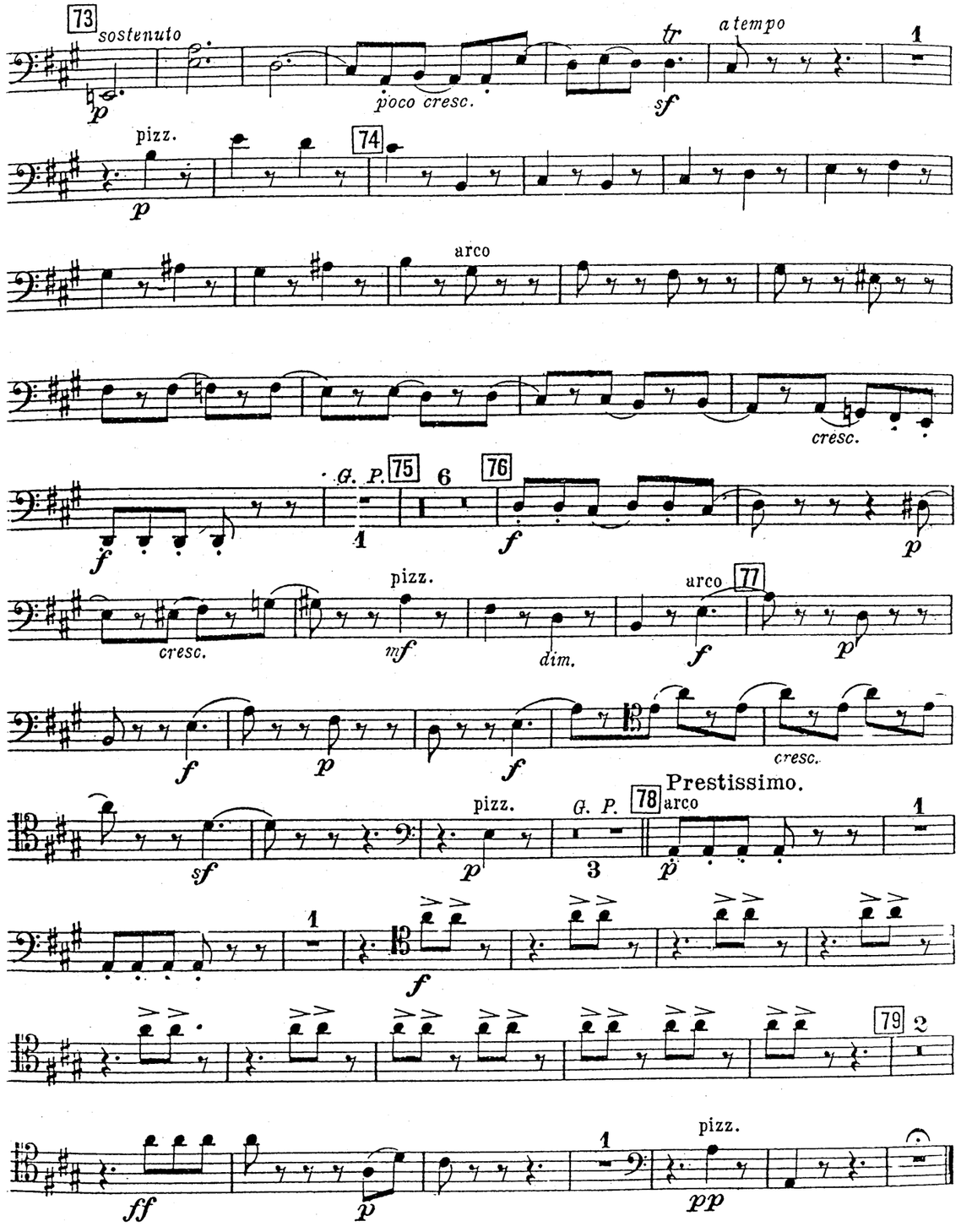

65 dim. p

66 dim. p cresc. f

67 1 p pizz. cresc. f p

arco dim. f

68 pizz. f arco

69 cresc. cresc. sf sf

sf ff sf sf sf G.P. 70 pizz. 1 p (a trè battute) 1

arco

71 cresc. sf p cresc.

sf 1 dim.

72 sostenuto poco sf a tempo p

7 p cresc. ff sf sf sf sf

sf energico f sf

8 p

9 dim. pp p

1. poco cresc. p p

2. poco cresc. dim. 10 pp pizz. arco p

11 sf mf dim. pizz. p

arco mf f

12 cresc. f dim. p pizz. arco sf

pizz. arco sf

p cresc.

ff sf sf dim. p 13 2

Violoncello.

p sf sf sf p sf sf

14

cresc. dim. pp mf dim. p

15

ff sf sf sf

dim.

16

p pp p

17

poco cresc. dim. pp p cresc. dim. pp p

18

espr. marc.

cresc. f dim. p cresc. ff sf sf

sf sf

19

sf energico

f sf sf

sf p

20

dim. p

poco cresc. dim.

21

calando

p dim. ppp

57

pizz.

58

arco

cresc.

59

sf dim. mf cresc.

sf f ff sf

60

fff sf dim.

61

p pp p

62

2

63

1

p (a trè battute)

64

poco cresc.

3

Violoncello.

IV.

Presto (♩.=138)

p

p cresc. f p

pizz. arco

f

52 pizz. arco

53 sfp sf sfp cresc. sf f dim. p G. P.

54

p cresc. f p

pizz.

dim.

55 arco

p

56

Violoncello.

II.

Adagio espressivo. (♩=50)

p p poco cresc. mf dim. 2 p cresc.

22 f p espress. pp p pp mf

23 p cresc.

f mf

24 25 p cresc. f mf

espr. p cresc. dim. f

26 molto espr. cresc. f p

27 mf p mf molto espr.

28 cresc. f cresc. f p

29 mf dim. p dim. pp espr. p cresc.

f espr. ten. ten. ten. mp dim. p

30 espr. cresc. f dim. p

III.

Allegro molto (♩.=80)

À MONSIEUR M. POPOW.

Cinquième QUATUOR

(La)

pour deux Violons, Alto et Violoncelle

par

Serge Iw. Tanéïew.

OP. 13.

Partition Pr. M. 6.60 R. 1.25

Parties séparées Pr. M. 3.50 R. 1.25

Réduction pour Piano à quatre mains par l'Auteur Pr. M. 3.50 R. 1.25

Preis verdoppelt er [illegible] M. P. Belaieff

Tous droits d'exécution et de reproduction réservés.
Propriété de l'Editeur pour tous Pays.
Enregistré aux Archives de l'Union.

M. P. BELAÏEFF, LEIPZIG.
1903
St. [illegible]bourg, dépôt général chez J. Jurgenson, Morskaïa 9
[illegible] 2458, 2459.
Inst. Lith. de C. G. Röder, G. m. b. H. Leipzig

MERTON COPYING
SERVICE
8 Wilton Grove, London SW19 3QX
Phone/Fax: 020 8540 2708
e-mail: mertonmusic@argonet.co.uk
No. 4297