Liure du Triomphe de Lamour et de Bachus a Philidor Laince ord.re de la Musique du Roy 16

LE TRIOMPHE DE L'AMOVR ET DE BACHVS

MISE EN MVSIQVE PAR MONSIEVR DE LVLLY

SVRINTENDANT DE LA MVSIQVE DV ROY

BIBLIOTHEQUE NATIONALE

Copiée par

Ecrit par J. N. Cuinet

Ouverture

I

Ce Livre appartient à PHILIDOR l'aîné, Ordinaire de la Musique du Roy, & Garde de tous les Livres de sa Bibliotheque de Musique, l'an 1702.

Le triomphe de

2

L'amour et de Bachuza

Le triomphe de

4

Bachus et de L'amour

5

Le triomphe de L'amour

A moy monsieur a moy de grace a moy monsieur un Livre s'il vous plaist a

A moy monsieur monsieur a moy de grace a moy monsieur un Livre s'il vous

A moy monsieur a moy de grace a moy monsieur un Livre s'il vous plaist a

A moy monsieur monsieur a moy de grace s'a moy monsieur un Livre s'il vous

notre serviteur a moy a moy a moy a moy monsieur a

plaist a notre serviteur a moy a moy monsieur a moy de

notre serviteur a moy monsieur a moy de grace s'il vous plaist a moy un

plaist a notre serviteur a moy a moy de grace a moy mon

moy de grace a moy monsieur un Livre, s'il vous plaist a vostre Servi =

grace a moy monsieur un Livre, un Livre, s'il vous plaist a vostre Servi

Livre, s'il vous plaist a vostre serviteur a moy a moy monsieur a

sieur de grace a moy monsieur un Livre, s'il vous plaist a vostre Servi

teur a moy monsieur a moy de grace, s'il vous plaist un Livre, s'il vous

teur a moy de grace a moy monsieur un Livre, s'il vous plaist, s'il vous

moy a moy a moy monsieur a moy un Livre, s'il vous plaist, s'il vous

teur a moy monsieur a moy de grace, a moy monsieur un Livre, s'il vous

Le triomphe de l'amour

plaist a nostre seruiteur de grace amoy monsieur vn liure sil vous

plaist a nostre seruiteur de grace amoy monsieur vn liure sil vous

plaist a nostre seruiteur de grace amoy monsieur vn liure sil vous

plaist a nostre seruiteur de grace amoy monsieur vn liure sil vous

plaist a nostre seruiteur a moy monsieur a moy de grace a moy mon

plaist a moy a moy monsieur a moy a moy monsieur a moy vn

plaist a nostre seruiteur a moy de grace a moy monsieur vn

plaist a nostre seruiteur de grace a moy monsieur vn liure sil vous

Sieur un Liure, s'il vous plaist a nostre Ser vi teur

Liure, s'il vous plaist s'il vous plaist a nostre Serviteur

Liure, s'il vous plaist s'il vous plaist a nostre Serviteur Monsieur distingue

plaist a nostre Serviteur a nostre Servi teur

nous parmy les gens qui crient quelques liures icy Les Dames nous en pri

Autre

e hola, hola, monsieur ayez la charité d'empetter de nostre vos

té Mon Dieu qu'aux Personne bien faittes on Sçait peut Rendre honneur ceans ils nont des

Le triomphe de

Ic

Livres et des bancs que pour mes dames les grisettes ho Shommeau

Livres quon mincrailles Jay deja le Poulmont usé tous boiez que chacun me

raille et Jen Suis Scandalisez de voir ces mains de la canaille ce qui

Autre

mest par tous Refusez Eh Cadedis monsieur boyez qui lon peut estre un Li

bret Je vous prie au baron Dastouvat Je pense mordi que Le

fat ne pas Shonneur de me connoistre Je pence mordi Je pence mordi Le

L'amour et de Bachus

II

pence mordj que Le fat na pas Lhonneur de me connois tre.

Monsieur Le donneur de papier que ie vous dire stifaçon de Lire moy Lecor

chair tout mon gozier a crier Sans que ie ny pouure a foir vn Lire pati mon foy mon

Sieur ie pence sous Lestre Lire moy Lecorcher tout mon gozier a cri

er Sans que ie ny pouure a foir vn Lire par di mon foy monsieur Le pence sous

Lestre i ure par di mon foy monsieur ie pense vous Lestre i fre De

Le triomphe de

12

tout cecy franc et net ie suis mal satisfait et cela sans

doute est fait que notre fille si bien fait et si gentille de tant

Damoureux Lobjet nait pas a son souhait un Livre de balet pour lire le su

jet du divertissement quon fait et que toutte notre famille si

proprement sa fille pour estre placé au sommet de la salle ou lon

met les gens de Lintrigue de tout cecy franc et net ie suis mal satis

L'amour et de Bachus

fait et cela sans doute est laid Il est vray que c'est une

honte Le Sang au visage me monte et ce Jetteur de -

nez qui manque au Capital L'entend formal rest en Brutal un vrais che-

val franc animal de faire si peu de conte Dune fille qui

fait Serment privi pal Du quartier du Palais royal et que ces

jeux Passez un conte sur Prendre La premiere au bal et que ces jeux pas

Le triomphe de

14

Sel vn comte fut prendre La premier au bal il entend mal cest vn bru

tal vn vrais cheual franc animal il entend mal cest vn brutal vn vrais che

ual franc animal ah quel bruit quel fracas quel ca

hos quel melange quelle confusi on quelle cohue estrange quel de

sordre quel embarras on y seiche Son my tient pas

Sante ie suis a vous Jen Borge dieu medame ah que Si faire

Saif dauoir sal de Cians ie meurs Je perd La tramontade mon

foy moy Le foudrois estre hor de Dedans Allons ma mie

Suis ie Las mes pas Je uous enprie et ne me quittez pas on fait de

nous trop peu de cas et ie suis Las de ce tracas tout ce fracas est cimba-

ras me pese par trop sur Les bras sil me prend Jamais enuie de Retournez

de ma mie au Balet ny comedie Je ueux quon me trapie

Le triomphe de

16

allons ma mie suivez moi pas Je vous en prie et ne me quittez

pas on fait de nous trop peu de cas allons allons ma mie

suivez moi pas je vous en prie et ne me quittez pas allons

mon mignon mon fils reganons notre Logis et sortons de ce to

-is on Lon peut estre assis ils seront bien estourdis quand ils nous verront sor

-tir trop de confusi on Regne dans cette Sale et Jaimerois mieux

L'amour et de Bachus

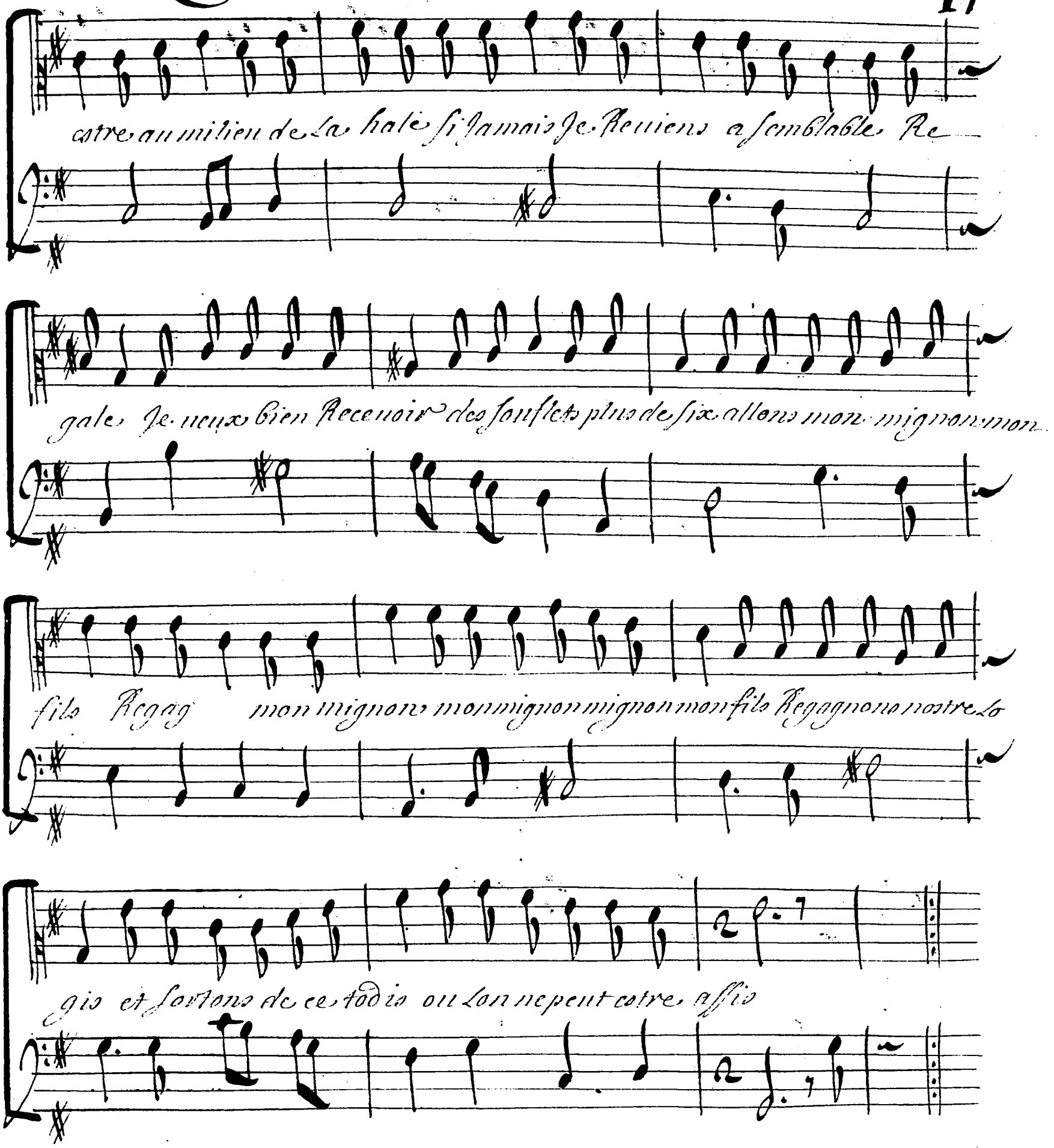

Le triomphe de

L'amour et de Bachus

Le triomphe de

20

Lolymne

Ele nez Elenez nos concerts au dessus du

chant ordi nai re. re songez que nous aimez a plaire au plus grand

Roy des Lu ni ners Songez que nous aimez a plaire au .

plus grand Roy des Luni ners Le grand Titre de Roy

nest que sa moindre Gloire il est encor plus grand par ses travaux que

riez riez et sa propre valeur et sa propre valeur a cueilly Les Lau

riez et sa propre va

L'amour et de Bachus

ers dont il est couronné des mains de la mienoi ve et sa

propre valeur a cueilly les Lauriers dont il est couronné des

mains de la mie toi ve Suivez Suivez la noble ar

deur qui vous inspire Suivez Suivez la noble ardeur qui vous inspi

re Tout ce qu'on voit dans son Empire se doit sentir de sa gran

deur Tout ce qu'on voit dans son Empire se doit sentir de sa grandeur

Le triomphe de

22

L'amour et de Bachus

23

Le triomphe de

24

Melpomene

Euterpe

Joignez a mes chants magnifique La pompe de nos ornements Joignez a mes

Melpomene

concerts rustiques nos agrements Les plus charmants nostre secours met neces

saire Je cherche a divertir Le plus auguste Roy qui merita Jamais de te —

L'amour et de Bachus

Melpomene

25

mis sous sa loy tout ce que le Soleil esclai re

Lutterpe

cest a moy de pretendre a luy

Cest a moy Cest a moy de pretendre a luy

plaire Cest a Moy de pretendre de pretendre de pretendre a luy plaire cest a

plai re cest a moy cest a moy cest a moy cest a moy de pre

la menne

moy de pretendre a luy plaire cest a moy de luy plaire cest moy dont la voix a cela

moy de pretendre cest a moy de pretendre a luy plai re

gaude a droit de celebrer les exploits les plus grands grands les nobles recits que ie

Le triomphe de

chante sont les plus dignes jeux des fameux conquerans Les noble Recit que ie

chante sont Les plus dignes jeux des fameux conquerants.

Euterpe

C'est vn Doux aimable mont que daimables chanson

nette Les Douceurs ne sont pas faittes pour les bergers seule

ment mont tant les rendres a mon nette que Lon chante a

Lombre des bois sur Les musette ne sont pas quelques fois

Desjeux indignes des grands Rois Les Rois

Polymnie

Il faut entre mes soeurs que mon sainte partage prepare Zetous a tous nos

plus aimables jeux pour nous accorder je mengage a nous seconder toutes

Euterpe

Melpomene

deux Commancez de Repondre a mon Impati — ance mon premier

Polymnie

a melpomene

Soins sont dus a ce que Jentrepren Terminez tous nos differents Soufrez quen sa fa

veur aujourdhuy Je commance Je reserve pour vous mes travaux les plus grands

Le triomphe de

Eutorpe

Que notre accord est doux que notre accord est doux que tout ce qui nous

Polymnie

Que notre accord est doux que notre accord est doux que tout ce qui nous

Melpomene

Que notre accord est doux que notre accord est doux

suit s'accorde comme nous que tout ce qui nous suit que tout ce qui nous suit s'ac

suit s'accorde comme nous que tout ce qui nous suit que tout ce qui nous suit s'ac

que tout ce qui nous suit qui nous suit que tout ce qui nous suit s'ac

corde comme nous que tout ce qui nous suit s'accorde comme nous

corde comme nous que tout ce qui nous suit s'accorde comme nous

corde comme nous que tout ce qui nous suit s'accorde comme nous

L'amour et de Bachus

Le triomphe de

30

L'amour et de Bachus

Le triomphe de

32

Joignons nos soins et nos voix pour plaire au plus grand des Rois pour plaire au plus

Joignons nos soins et nos voix pour plaire au plus

Joignons nos soins et nos voix Joignons nos soins et nos voix et nos voix pour plaire au plus

L'amour et de Bachus

grand des Roix pour plaire au plus grand des Roix

grand des Roix pour plaire au plus grand des Roix

grand des Roix pour plaire au plus grand des Roix Joignons nos soins et nos

Joignons nos soins et nos

Joignons nos soins et nos

Joignons nos soins et nos

Le Triomphe De

Melpo

Joy

Pol.

Joy

Eut.

noix pour plaire au plus grand des Roix Joignons nos soins et nos noix pour

noix pour plaire au plus grands des Roys Joignons nos soins et nos noix

noix pour plaire au plus grand des Roys Joignons nos soins et nos noix

noix pour plaire au plus grand des Roix Joignons nos soins et nos noix

L'amour et de Bachus

plaire au plus grand des Roix

melpo

35

plaire au plus grand des Roix

pour plaire au plus grands des

Sol.

plaire au plus grand des Roix

pour plaire au plus grand des

Lut.

plaire au plus grand des Roix joignons nos soins et nos voix pour plaire au plus grand des

Joignons nos soins et nos voix

Joignons nos soins et nos voix

Joignons nos soins et nos voix

Le Triomphe De

36

Mclp.

Rois pour plaire au plus grand des Rois.

Sol.

Rois pour plaire au plus grand des Rois

Eut.

Rois Joignons nos Soins et nos voix pour plaire au plus grand des Rois Joignons nos

Joignons nos Soins et nos voix Joignons nos

Joignons nos Soins et nos voix Joignons nos

Joignons nos Soins et nos voix Joignons nos

L'amour et de Bachus

fin

fin

Soins et nos voix pour plaire au plus grand des Rois Chantons chantons la

fin

Soins et nos voix pour plaire au plus grand des Rois

fin

Soins et nos voix pour plaire au plus grand des Rois

fin

Soins et nos voix pour plaire au plus grand des Rois

fin

fin

fin

fin

fin

Le Triomphe de

38

gloire de ces armes chantons chantons La Gloire de ces armes La Gloire de ces ar

chantons chantons La Gloire de ces armes La Gloire de ces ar

chantons chantons La Gloire de ces armes La Gloire de ces ar

chantons chantons La Gloire de ces armes La Gloire de ces ar

L'amour et de Bachus

Euterpe

mes chantons La douceur de ces Lois

chantons chantons La douceur de ces

chantons chantons La douceur de ces

chantons chantons La douceur de ces

Le Triomphe de

40

Polymnie

faisons tout Retentir du bruit de ses exploits faisons tout Retentir du

Lois faisons tout Retentir du

Lois faisons tout retentir du

Lois faisons tout Reten

L'amour et de Bachus

bruit de ces exploits faisons tout retentir du bruit de ses exploits faisons tout Retentir du

bruit de ses exploits faisons tout Retentir du bruit de ses exploits faisons tout Retentir du

bruit de ses exploits faisons tout Retentir du bruit de ses exploits faisons tout Retentir du

ploits du bruit de ces exploits faisons tout Retentir du bruit de ces exploits faisons tout Reten

Le triomphe de

42

Bruit du bruit de ses exploits. Sormons des concerts pleins de charme

Bruit du bruit de ses exploits

Bruit du bruit de ces exploits

Voir ~~Bruit~~ du bruit de ces exploits

L'amour et de Bachus

43

faisons entendre nos hautbois faisons entendre nos haut

Le triomphe De

44

Il faudra mettre Vn Legard dessus De Gantbois

L'amour et de Bachus

45

Faisons tout Retentir d'ici

Faisons tout Retentir d'ici

Faisons tout Retentir d'ici

Faisons tout Reten

Melpomene

Fait sous tout retentir de bruit de ses Exploits

Le triomphe de

46

Bruit de ces exploits faisons tout retentir du Bruit de ces exploits faisons tout Retentir du

Bruit de ses exploits faisons tout Retentir du Bruit de ses exploits faisons tout Retentir du

Bruit de ces exploits faisons tout Retentir du Bruit de ses exploits faisons tout Retentir du

tir du Bruit de ces exploits faisons tout Retentir du Bruit de ces exploits faisons tout Reten

L'amour et de Bachus

Entems

bruit du bruit de ces exploits faisons tout Retentir du bruit de ses exploits Prepa

bruit du bruit de ses exploits faisons tout Retentir du bruit de ses exploits

bruit du bruit de ses exploits faisons tout Retentir du bruit de ses exploits

tir du bruit de ses exploits faissons tout Retentir du bruit de ses exploits

Le triomphe de

rons Preparons des festes nouvelles Que nos chansons

Soyent Immortelles Que nos ~~chants~~ air soient doux et touchans

Que nos ~~chants~~ air soient doux et touchans meslons meslons nos plus aimables

chants Les dance Les plus belles meslons meslons nos plus aimables chants Les

dance Les dance Les plus bel

L'amour et de Bachus

les meslons au plus aimables chants Les dance Les dances Les plus bel les

meslons au plus aimables chants Les dances Les dances Les plus bel les mes

meslons au plus aimables chants Les dances Les dances Les plus belles mes

meslons au plus aimables chants Les dances Les dances Les plus belles mes

Le triomphe de

50

mes lons au plus aimables chants les dances les plus belles les dances les dances les plus belles

lons au plus aimable chants les dances les dances les plus belles les dances les dances les plus belles

lons au plus aimables chants les dances les dances les plus belles les dances les dances les plus belles

lons au plus aimables chants les dances les dances les plus belles les dances les dances les plus belles

Les Bisques

Per. Canarie

CONSERVATOIRE NE DE MUSIQUE
PARIS

2e. Canarie

On reprend le Chœur joignons
nos voix ensemble page 33. jusqu'au mot fin
Et l'ouverture pour sortir alte
de la on passe a la Ritournelle page 51.

45 Minutes

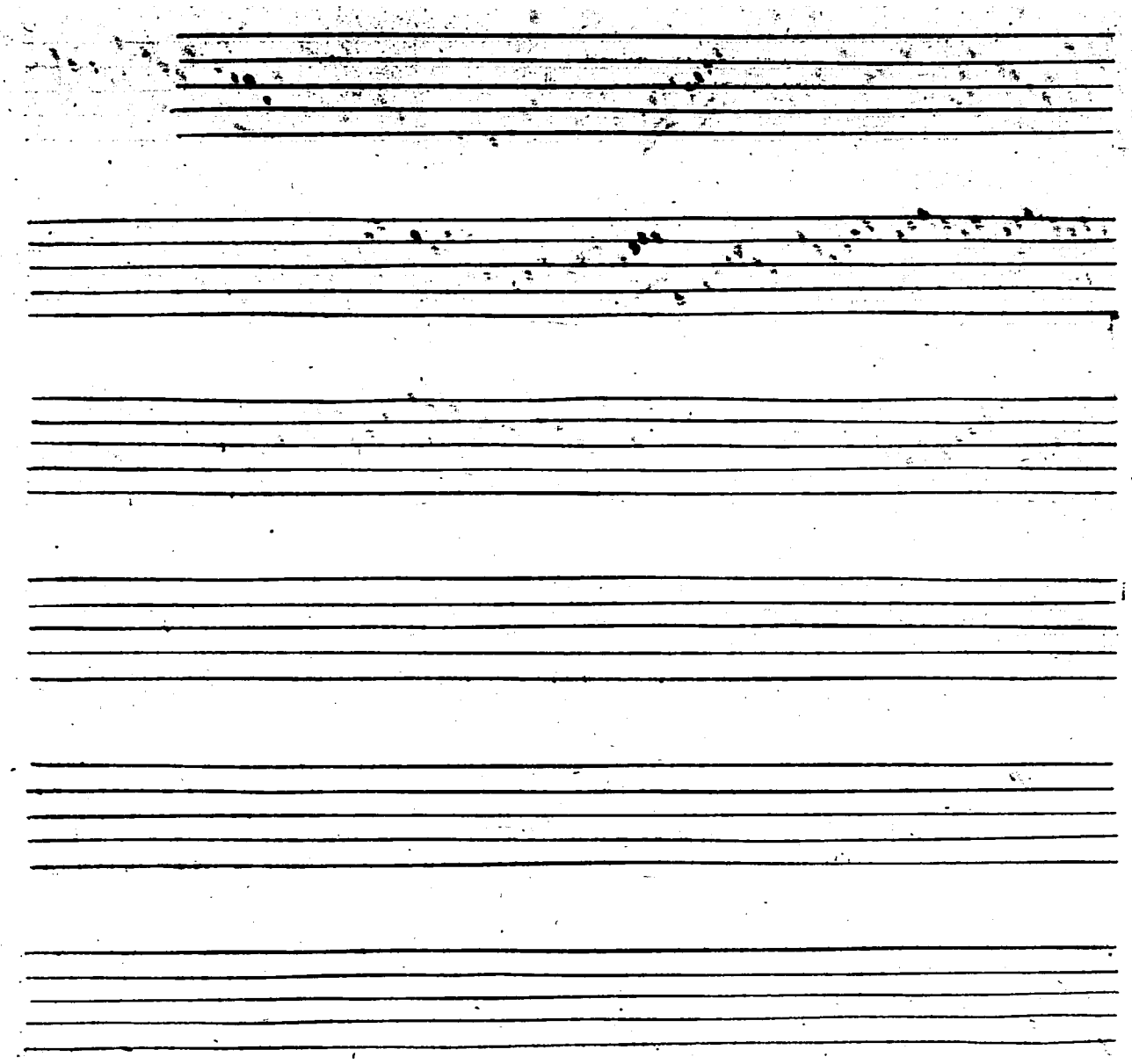

L'amour et de Bachus

Ritournelle

Tircis

Vous chantez sous ces feüillages

doux Rossignols pleins d'Amour et de nos tendres Ramages

nous Reveillez tour a tour ses eccos de ces bocca ges

ges hé las petits oyseaux helas si nous... aviez mes maux, nous ne

Le triomphe de

chanterieZ pas helas petits oyseaux helas Si nous chanieZmes

Licaste

maux nous ne chanterieZ pas he quoy toujours

Menandre

Languissant sombre et triste hé quoy toujours au pleurs abandonné

Thirsis

Tou

Licaste

Dompte dompte ber

jour adorant Ca-liste et toujours infortu né

L'amour et de Bacchus

Mercure

fais faistoy quelqu'effort

ger L'ennuy qui te possede

Tircis

Et Le moyen helas

Et Le moyen he

Licas

Ce malheur me sera Remede

las quand le mal est si fort

Je ne guery

Mercure

a Tircis presse sur toy plus Dempire

Licas

a Tircis presse sur toy plus Dempire

Tircis

ray qua ma mort L'amour a Bergers

Rien ne me peut plus secon

Le triomphe de

m.

C'est trop c'est trop céder — quelle foiblesse

l.

C'est trop c'est trop céder — quelle foiblesse

C'est trop c'est trop Souffrir — quel mar

Il faut prendre Courage — il faut prendre cou

il faut prendre Courage — il faut prendre cou

tyre — il faut plustot mourir

rage

rage

il faut plustot mourir

L'amour Et de bachus

Menandre

Il nes point de bergeres Si froide et Si Se nieve

dont La Pressante ardeur D'un coeur qui Perseuere ne vainque

La froideur

Hermandre chante Le Second Couplet

Menandre.

Il est dans les affai=res Des amoureux mis = = teres

Certains petits moments Qui changent les plus fieres, et

Tircis

Sont D'heureux amants, Je la voy la Cruelle qui porte icy Ses pas gar=

dons Destre veu delle L'Ingratte Relag! Ni viendroit pas

Le triomphe De

Climene

Viens dans notre village voici le jour noyci Le jour ~~jurez vous~~ qu'on y doit cele-

Caliste

brer La feste de L'amour que cherche tu dans ce bocage Je-

cherche Le Repos Le Silence et L'ombra ge Tu devrois

Climene

bien plus tost songer a vanga ger chque peut faire-

une bergere sans im bei- ger ger Ton malheur me doit Rendre

Caliste

Sage tu nas choisi qu'un Inconstant Si mon berger devient volage

Lamour et de bachus

Climene

il meot permj dén faire autant — on goiste La dou

ceur dun amour eter — nelle quand on fait Lheureux dun fi

choir

delle berger — ger et quand on aime vn Jnfi delle

on a Le plaisir de changer et quand on aime vn Jnfi

delle on a Le plaisir de changer

Quoy Lamour de Tirsis ne ta point attendrie Lorsquion ten meut par

Le triomphe de

ler tu ne trouue Jamais Ne Reue plus ou ie men

Caliste

mais laisse moy dans ma Reuerie ah que sous ce feillage espais il est

doux de Renere en paix

Climene

Je nentre point dans vn mistere que tu ueux Reser ner ner

mais vn cœur Jans affaire ne donne point tant a Reuer mais vn

cœur Jans affaire ne donne point tant a Reuer

L'amour et de Bacchus

Ritournelle

Calipte

ah que sur nostre coeur La fureur

Loy de l'honneur prenon cruel Empi re re Je ne finis

noir que Rigueur pour tircis et Cependant Sencible a ses cris sans soin

cis de sa Langueur en secret Je soupire et nondrois bien soulager

Le triomphe de

Son marti re Cest a nous seuls que ie le Dix arbres nalez pas Le Redi

re Cest a nous seuls que se Le dis arbres nalez pas Le Redi re

Puisque le Ciel a voulu nous former auec vn coeur qui amour peut en fla

mer quelle Rigueur Impitoyable contre des traits si doux nous force a nous ay

mer et pourquoy Sans estre Blasmable ne peut on pas aimer ce que Lon trouue aima

ble helas petits oyseaux que nous estes heureux de ne sentir mute con

L'amour et de Bacchus

crainte et de pouvoir suivre sans crainte le doux panchement de nos

cœurs amou- reux

Mais le sommeil sur ma paupiere verse de ses pavots l'agre-

able fraicheur dont nous nous a l'un tout entiere nous n'avons point de loy le-

Galiote sendor
sur un gazon

-vre qui defende a nos sens d'engouter la douceur

Tircis

Vers ma belle ennemie portons sans bruit nos pas Et ne reveillons

Le triomphe de

62

pas sa Rigueur endormi e

Ritournelle pour les flutes

L'amour et de bachus

Dormez Dormez beaux yeux adorables vainqueurs Dormez Dor

Dormez Dormez beaux yeux ado-rables vainqueurs Dormez Dor

Dormez Dormez beaux yeux adorables vainqueurs Dormez Dor

mez beaux yeux adorables vainqueurs et gouttez le Repos et gout

mez beaux yeux adorables vainqueurs et gouttez le Repos et gout

mez beaux yeux ado rables vainqueurs et gouttez le Repos et gout

le repos
tez ~~La douleur~~ que nous ostez au coeur

le repos
tez ~~La douleur~~ que nous ostez au coeur

Trois

le repos
tez ~~La douleur~~ que nous ostez au coeur silence Re=tirés vy

Le triomphe De

64

Beaux mentz ingratz nulle chose Coulez

Doucement Ruisseaux Cest calis te qui Repo Le Coul

Lez Doucement Ruisseaux cest caliste qui Repo Le

menandre

Dormez Dormez Dormez beaux yeux Dormez Dormez beaux

tirsis

Dormez Dormez Dormez beaux yeux Dormez Dormez beaux

tirsis

Dormez Dormez beaux yeux Dormez

yeux Dormez Dormez Beaux yeux Dormez Dormez Beaux

yeux Dormez Dormez Beaux yeux Dormez Dormez Beaux

Dormez Dormez Beaux yeux Dormez Dormez Beaux

yeux Dormez Beaux yeux Dormez Dormez Dormez Beaux

yeux Dormez Beaux yeux Dormez Dormez Dormez Beaux

yeux Dormez Beaux yeux Dormez Dormez Beaux ~~yeux~~ ~~Dor~~

mez beaux

mez beaux

yeux Dor=

yeux Dormez Dormez Beaux yeux

yeux Dormez Dormez Beaux yeux

mez Dormez Beaux yeux

mez = = Dor mez Beaux yeux

Le triomphe de

66

Caliste

Tircis

ah quelle peine extreme Finir partout nies pas que nomlez nono qu'on finne he

Caliste

tircis

Bergere

las qu'ice que on aime Berger que nomlez nono mourir Belle ~~Princesse~~ mon

rir a nos genoux et finir ma misere puisqu'en vain a nos pieds on me voit soupi

Caliste

rer il y faut expirer ah Tircis osez nous jaspeir que dans ce jour La pi

tié dans mon coeur nintroduise La mour

L'amour et de Bachus

menaudres

Soit amour soit pitié il sied bien de estre tendre C'est par trop nous def

Licette

Soit amour soit pitié il sied bien de estre tendre C'est par trop nous def

tendre Bergere il faut se rendre a sa longue amitié Soit a

tendre Bergere il faut se rendre a sa longue amitié Soit a

mour soit pitié il sied bien de se Ren dre

mour soit pitié il sied bien de se Ren dre

Licette

C'est trop c'est trop de Rigueur J'ay maltraité nostre ardeur desdaignant nostre

cherissant

Le Triomphe de

Tircis

Sonne mange[z] nous de mon coeur Tircis Je vous le donne o Ciel Bergers Caliste ah

Si cette

Je suis hors de moy Si lon meurt de plaisirs Je dois perdre la vie Digne

menuanor

Prix de ta foy o Sort Digne demie

Sarabande

Lair des magiciens 78.
La Chaconne p. 82.

4

ran indiffe

rance et pour ce langoureux ton coeur est adouci

L'amour & de Bachus

Calliste

Le Destin le veut Ainsy Prenez tous deux Patian ce

Deux amants quon pousse a bout L'amour fait nerfer des Lar

mes mais ce nest pas nostre goust Et La bouteil a des charmes

Le Triomphe de

qui nous consolent de tout Et Les Conseils des charmes qui nous con

Solent de tout Aux amants tout

L'amour Et de Bachus

Alternativement avec le chœur

C. Alisse

Champestres diui ni tes faunes Driades Sortez

Lilasse

Champestres Diuini tez faunes Driades Sortez

Tircis

Champestre Diuini tes faunes Driades Sortez

Sorestant et Siluandre

Champestres Diui ni tes faunes Driades Sor tez

De nos Paisibles retrait tes tes Mesle z nos pas a nos

De nos Paisibles retrait tes tes Mesle z nos pas a nos

De nos Paisibles retrait tes tes Mesle z nos pas a nos

De nos Paisibles retrait tes tes Mesle z nos pas a nos

De nos Paisibles Retrait tes tes Mesle z nos pas a nos

Le triomphe de

Sons et tracez de sur Lerbette Limage de nos chansons

Sons et tracez de sur Lerbette Limage de nos chansons

Sons et tracez de sur Lerbette Limage de nos chansons

Sons et tracez de sur Lerbette Limage de nos chansons

Sons et tracez de sur Lerbette Limage de nos chansons

la mariee

Tournez pour le 5.e air
cy dessous

L'amour Et de Bachus

Ritournelle

fuions lamour

Choeurs

fuions

Repris

fuions lamour

fin

fuions lamour jusqu'au mot fin

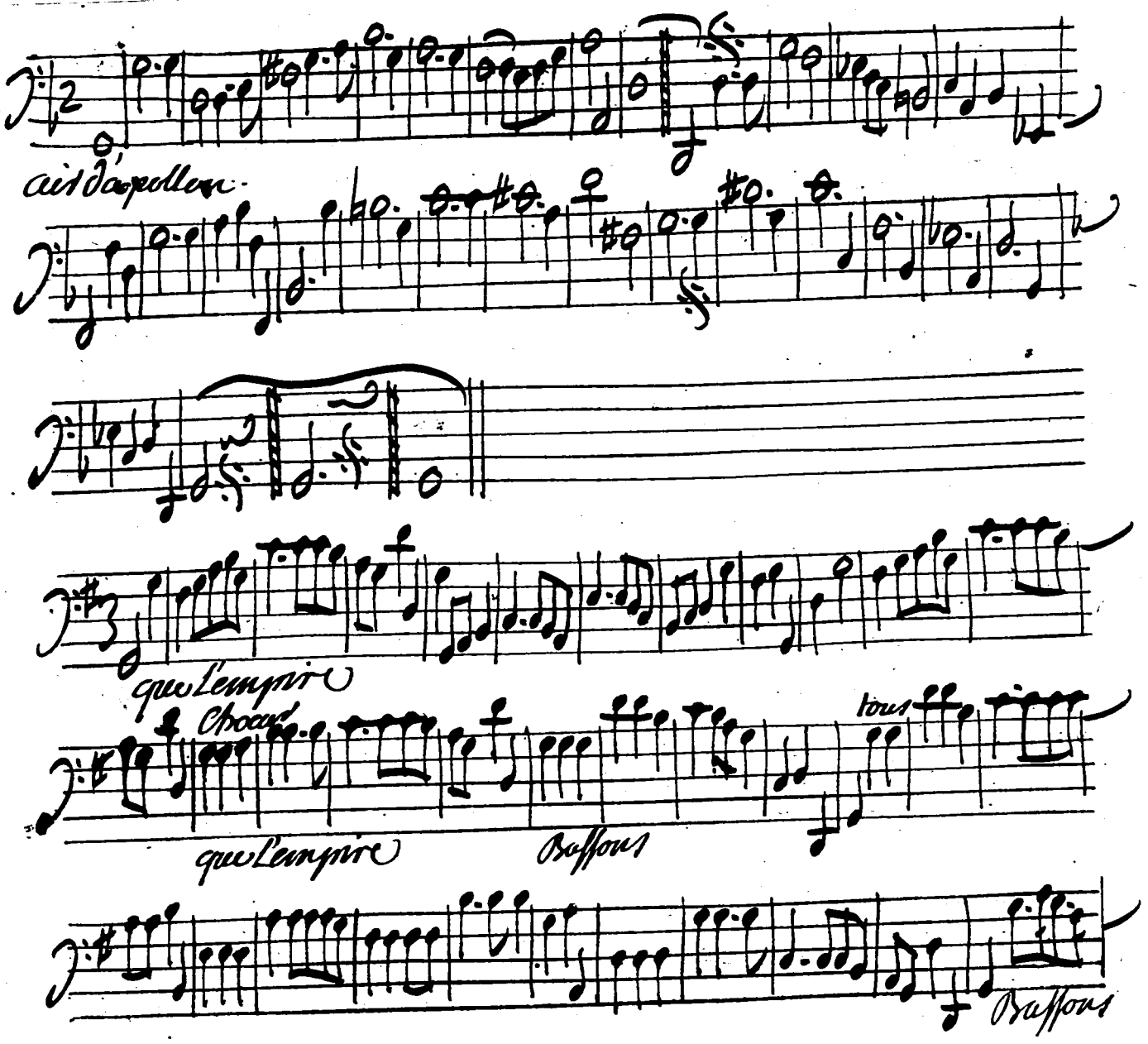
air d'acapella.
que l'empire
Chœurs
que l'empire
Tous
Basses
Basses

Le triomphe De

Jenepuis Souffrir Loutrage que Caliste fait a ma foy Dans le fond de mon

cœur Jenrage quelle aime vn autre que moy Dans le fond de mon cœur :|:. Jenrage quelle

aime vn autre que moy quelle aime quelle aime vn autre que moy Dans le fond de mon cœur Jenrage quelle

aime vn autre que moy Dans le fond de mon cœur :|:. Jenrage quelle aime vn autre que

Le triomphe de

moy Jenrage quelle aime vn autre que moy Deux en chantent mon faict entendre quelle

ont Le secret de me Rendre tel quil faut estre pour charmer ie la

liste aura beau se defendre Je la contraindray de maimer ie la contrain

L'amour Et de Bachus

Dray de maimer Calisre aura beau fen deffendre Ca liste aura

beau fen deffendre- Je la contraindray de maimer Je la contrain

Dray de maimer Je La contraindray de maimer

Le Triomphe de

air des magiciens

L'amour Et de Bachus

Tourne
la cha

Le triomphe de

Deesse des appas ne nous Refuse pas La Grace qu'im

Deesse des appas ne nous Refuse pas La Grace qu'im

Deesse des appas ne nous Refuse pas La Grace qu'im

plore nos bou ches Nous tempri ons par tes Rubans

plore nos bou ches Nous tempri ons par tes Ru bans

plore nos bouches nous tempri ons par tes Rubans

Par tes boucles de Di amans ton Rouge ta poudre tes

Par tes boucles de Diamans ton Rouge ta poudre tes

Par tes boucles de Dia mans ton Rouge ta poudre tes

L'amour Et de Bachus

mouches ton masque ta coiffe et tes gans ton Rouge ta poudre tes

mouches ton masque ta coiffe et tes gans ton Rouge ta poudre tes

mouches ton masque ta coeffe et tes gans ton Rouge ta poudre tes

mouches ton masque ta coiffe et tes gans ton masque ta coeffe et tes

mouche ton masque ta coeffe et tes gans ton masque ta coeffe et tes

mouche ton masque ta coeffe et tes gans ton masque ta coeffe et tes

gans

gans

gans O Toy qui peut Rendre agrea

Le Triomphe de

ble Les visages Les plus maltraits Repand venus de tes at

traits deux ou trois de Tes charitables Sur ce museau tondu tout

fruits

Chaconne des magiciens

2. air

L'amour Et de Bachus

Ballet du triomphe

Champestre Divinitez Cy Devant page 71.

De L'amour Et de Bachus

Ah quil est beau Le Jouuen ceau ah quil est beau

Ah quil est beau Le Jouuen ceau ah quil est beau

Ah quil est beau Le Jouuen ceau ah quil est beau

Le Jouuenceau quil na faire mourir de bel les

Le Jouuenceau quil na faire mourir de bel les

Le Jouuenceau quil na faire mourir de bel les

auprès De Luy Les plus crueles ne pouront tenir

auprès de Luy Les plus crueles ne pouront tenir

auprès de Luy Les plus crueles ne pouront tenir

Le triomphe de

leurs

Dans ~~La~~ peau ah quil est beau Le Jouuenceau ah quil est

Dans Sa peau ah quil est beau Le Jouuenceau ah quil est

Dans La peau ah quil est beau Le Jouuenceau ah quil est

beau Le Jouuenceau ho ho ho ho ho ho ho ho ho ho ho ho

beau Le Jouuenceau ho ho ho ho ho ho ho ho ho ho ho ho

beau Le Jouuenceau ho ho ho ho ho ho ho ho ho ho ho ho

beau Le Jouuenceau ho ho ho ho ho ho ho ho ho ho ho ho

ho ho ho ho ho ho ho quil es beau ho ho ho ho ho ho ho ho

ho ho ho ho ho ho ho quil es beau ho ho ho ho ho ho ho ho

ho ho ho ho ho ho ho quil est beau ho ho ho ho ho ho ho ho

ho ho ho ho ho ho ho quil est beau ho ho ho ho ho ho ho ho

L'amour et de Bacchus 87

ho ho ho ho ho ho ho ho ho ho ho quil est beau

ho ho ho ho ho ho ho ho ho ho ho quil est beau

ho ho ho ho ho ho ho ho ho ho ho quil est beau

quil est joly

quil est joly

quil est joly

Qu'on beau visage a dauan tage tout luy rit tout luy

Le triomphe de

rit tout luy fait la cour que lon nerra dans ce boc

rage de bergeres mourir Damour Et de ber

gers crenier de Rage que lon nera Dans ce boc

L'amour & de Bachus

cage de bergeres mourir D'amour de bergeres mou

rir mourir D'amour Et de bergers crever o cre

ver de Rage —

Le triomphe de

Silvandre

Sforestant

Sforestant Sforestant es tu la beau comme je dois estre il

ma me voir sans me connoistre ô Sforestant ah te voi

la pourquoy t'amuser de la sorte

Sforestant

Silvandre

qu'importe qu'importe he quoy ne veux tu pas aller au monde

nous aller ensemble ton Impatience est peu forte

L'amour et de Bachus

Sy viure

Qu'importe qu'importe veux tu souffrir en ce jour que le

foible Dieu D'amour sur le Dieu du vin l'emporte Quim

porte qu'importe Allons cest trop Railler ah qui croit tirer par

Le triomphe de

Silvandre

Ier Quel badinage tu nest pas sage La feste de bacchus com

mence va bientot allons sans tarder Davantage allons y

florissant

boire comme il faut il est bien doux de boire on

peut enfaire gloire quand on a pas dequoy charmer Bac

cus scait consoler vn amant miserable mais

quand on est ni mable maisquand on est aimable il nest

Lamour Et de bachus

rien de si doux que Daimer mais quand on est ni

mable il nest rien de si doux de si doux que dai

Silvandre

mer que mexprimer dire Donc ici ce Caprice nouveau Re

forestant

garder Consi dere admire

ah quil est beau ho ho ho ho ho ho ho ho ho ho ho ho ho ho

Le Triomphe de

ho qui l est beau ho ho ho ho ho ho ho ho ho ho ho ho ho ho ho ho ho ho ho ho qui l est beau

Silvandre

Dis moy donc Je te prie de quelle folle Reverie Jon fer ri cau pet Rem

ply Qui l est Joly hi hi hi hi hi hi hi hi hi hi hi hi hi hi hi qui l est Joly

Consulte La fontaine La plus prochaine mire toy dans son eau

L'amour Et de Bachus

ah qui l'est beau ho ho ho ho ho ho ho ho ho ho ho ho ho ho ho ho ho qui l'est beau

Je suis digne de Raillerie on ma fait vne fourberie mais si ie la

mets en oublie mais si ie la mets en oubly non non les impos

teurs n'auront pas de quoy Rire Regarde Considere admire

ah ie mais nous Payer de mánoir empely

Le triomphe de

Qui est Joÿ hi hi hi hi hi hi hi hi hi hi hi hi hi hi hi hi qui est Joÿ

flor espan

C'est un tour des Lutins errants dans ce bocage Dont il faut que ie sois nan

silvandre

flor espan

gé hé hé hé hé hé hé hé hé hé hé hé hé hé hé hé Au Bis quand ie suis outra

Silvandre.

A mio me meux fu croire ne —

Songeons plus qu'à boire ne Songeons plus qu'à boire Fuyons la

mour Levons Bacchus fuyons l'amour et le chagrin Suivons Bac

cus courons au vin Courons au vin Courons au vin au

BIBLIOTHEQUE IMPERIALE

Le triomphe de

fuyons Lamour fuyons La

vin au vin au vin au vin fuyons Lamour

mour et Le chagrin et Le chagrin

Et Le chagrin fuyons Lamour Et Le chagrin fuyons La

Suivons Bacchus Couvons au vin Couvon au

mour couvons au vin Couvons au vin au

vin fuyons Lamour et Le chagrin Suivons Bacchus Suivons Bac

vin au vin au vin au vin au

Con Lamour Et de Bachus

cus Convons au vin Con vons au vin au vin au

vin Convons au vin Con vons au vin au vin au

D'Amon

vin au vin au vin Ma Bergere a chan

vin au vin au vin

ge Je veux chager Comme el le Suis les

fil vandre

Loys de Bacchus tu te trouveras bien heureux qui peut ai

mer vne beauté fi del le plus heureux plus heu

fordaut

Le triomphe de

pleurez

reux qui peut naimer ~~pleurer~~ viens avec nous gouter la

rie quitte une volage heureux comme elle ta quitté

te profites de sa perfi die- viens jouir viens jouir

de La li ber te' Profites de sa perfi die-

viens jouir de La li ber te' de

Damon

C'est pour servir Clo ris que je quitte Cli -

mene Et mon coeur sans rimer ne sçauroit trouver un

jour qui sengage vne fois peu bien changer de chaisne mais il

est malaizé deschaper a Lamour mais il est malai

sé mais il est malaisé dechaper a Lamour

Silvandre

Sous Lamoureuse Empire on est point sans tourment ie te

plains pauure Amant Langui Jemy soupire Lan

Le triomphe de

guy Jemy Soupire nous allons Rire nous

al lons Rire nous allons Ri re Suyons lamour un

Climene

Voyci mon Infidel Amant

Ma volage Sçauance

Vangeons

vangeons nous vangeons nous de son Inconstance o La douce van

nous vangeons nous de son Inconstance o La douce vangeance qui vous lie

L'amour Et de Bachus

geance qu'un heureux changement o La douce vangeance qu'un heureux change

reux qu'un heureux changement o La douce vangeance qu'un heureux change

ment

ment

Quand Je pensois a tes

yeux Je estois content de ma iii e et ne voyois Roisny

Dieux dont le sort me fit ennui e Lors qu'a tout

autre personne me preferoit ton ardeur Jauroisquitter la cou

Le triomphe de

ronne pour Reigner de sur ton coeur vn autre a guery mon ame des

feux que Jauois pour toy vn autre a changé ma flame des foyblesf

ses de ta foy Cloüe qui on viante si fort...

maime dvn ardeur ~~Amour~~ fi delle Si ses yeux non

Loient ma mort Je mourois Je mourois contant pour el

le si ces yeux vouloient ma mort Je mourois Je mourois contant

L'amour et de Bachus

pour elle Mi-til si digne Denuie me che

rit plus que le jour et moy Je perdrois La vie

pour Luy montrer mon Amour Et moy Je perdrois La vie

pour Luy montrer mon Amour Mais si dime donee av

dem quelque Renaissante trace Chassoit cloris de mon coeur pour te Re

mettre en sa place Bien quauec peine tendresse mi-til me puisse che

Le Triomphe De

rir[e] avec toy je le confesse Je mourois Je mourois mille et mille

rir[e] ah ah plus que Jamais aimons nous ah ah

ah ah plus que Jamais aimons nous aimons nous aimons

plus que Jamais aimons nous aimons nous Aimons nous aimons nous et rire

nous ah ah. plus que Jamais aimons nous Aimons nous et rire

nous et mourons et mille et mille et mourons en des Liens si doux

nous et mourons et mille et mille et mourons en des Liens si doux Et rire

Et mimons et mourons en des Liens si doux et mimons et mi

mons et mourons et mourons et des Liens si doux et mimons et mou

mons et mourons et mourons en des Liens si Doux—

mons et mimons et mourons en des Liens si Doux—

Amants que nos querelles Sont aimables et bel les

Amants que nos querelles Sont aimables et Belles

Amants que nos querelles Sont aimables et bel les

A mans que nos querelles Sont aimables et bel les

Le triomphe de

2 bergers

Quon y voit succeder de plaisirs de tendres le querelles

Quon y voit succeder de plaisirs de tendres le querelles

nous sans cesse pour nous Raccommoder querelles nous sans cesse pour nous Racomm

nous sans cesse pour nous Raccommoder querelles nous sans cesse pour nous Racommo

der Amants querelles querelles sont aimables et bel les

Amants que nos querelles sont aimables et bel les

Amants que nos querelles sont aimables et bel les

Amants que nos querelles sont aimables et bel les

Venez que Rien ne nous ar-

reste ne perdez point D'heureux moment venez vite: tous voir La feste que

Lon appreste a L'honneur d'un Dieu si charmant venez vant

Les plaisirs ou L'amour conuie sont Les plus char-

mants de La vie il en faut Jouir quand on peut

on ne Les a pas quand on veut il en faut Jouir quand on

Le triomphe de

peut on ne les apas quand on nuit on ne les apas

Les plaisirs on Lamour connie

Les plaisirs on Lamour connie

quand on nuit Les plaisirs on Lamour con nie

Les plaisirs on Lamour connie

Sont les plus charmans de La nie Les en faut Jou

Sont Les plus charmans de La nie il en faut Jou

Sont Les plus charmant de La nie il en faut Jou

Sont Les plus chamants de La nie il en faut Jou

L'amour Et de Bachus

III

ir quand on peut on ne Les apas quand on neut il en

ir quand on peut on ne Les apas quand on neut il en

ir quand on peut on ne Les apas quand on neut il en

ir quand on peut on ne Les a pas quand on neut il en

faut jouir quand on peut on ne Les a pas quand on neut

faut jouir quand on peut on ne Les a pas quand on neut

faut jouir quand on peut on ne Les a pas quand on neut

faut jouir quand on peut on ne Les a pas quand on neut

Le Triomphe De

on ne les a pas quand on veut

on ne les a pas quand on veut

on ne les a pas quand on veut

on ne les a pas quand on veut

L'amour & de Bachus

Le Triomphe De

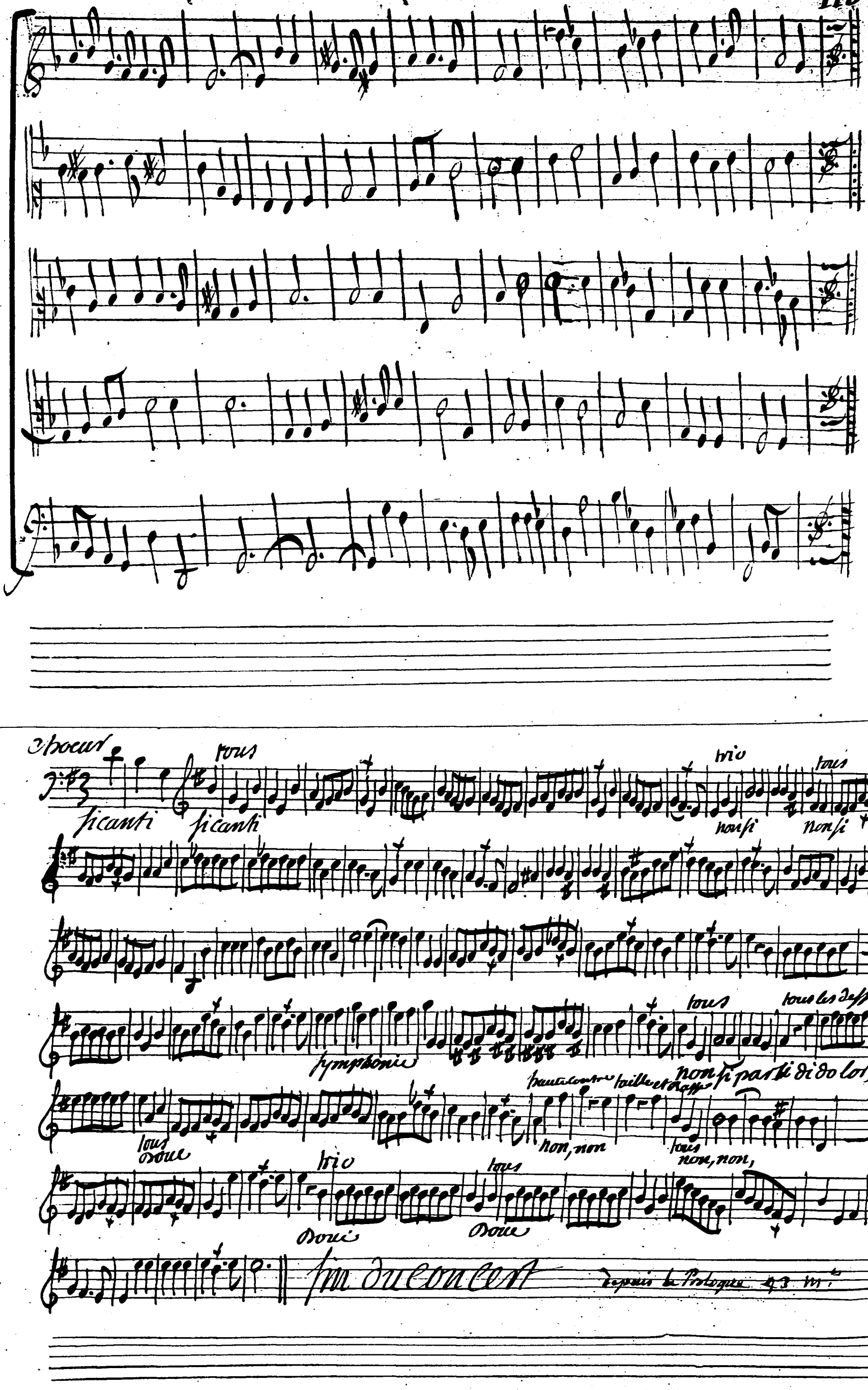
Chœur
tous
ficanti
ficanti
trio
tous
non si
non si
symphonie
tous
tous les dessus
haute-contre
taille et Rapp.
non si partì di do lor,
non, non
tous
non, non,
tous
Doue
trio
Doue
tous
Doue
fin du concert
représ le Prologue 43 mr.

Ballet du triomphe

ajustez nos chalumeaux et meslons nos chansonnettes

aux chants des petits oyseaux La mesme entre des bergers

Les Zephirs entre ces ~~ceaux~~ceaux font mille cour-ses Le-

crestes et Les Rossignols nouueaux de leurs doux ces

amou-rett-tes parles mi-ten dre Ba-maux Re-

nez bergers nos musettes ajus tez nos chalumeaux

et me lons mes cha lumeaux au chant de

tis oyseaux

ah quil est Doux belle fil lii e ah quil est doux

de semflamer il faut retrancher de la vi e

ce quon en passe Sans si mer ah quil es Doux

belle fil lii e ah quil est Doux de semflamer

Les Triomphes de

Airas

Quauec peu de Raison on se plaind D'vn martire qui finissent de

Si doux moments vn moment de bonheur Dans la amoureux empire re

pare dix ans de malheur

L'amour Et de Bachus

Vn moment de bonheur Dans L'amoureux empire repare Dix

Vn moment de bonheur Dans L'amoureux empi re repare Dix

ans de plaisirs

ans de Malheurs

Le Triomphe de

Chantons tous de lamour le pouvoir adora ble Chantons tous dans ces lieux ces at

Chantons tous de lamour le pouvoir ado rable Chantons tous dans ces lieux ces at

Chantons tous de lamour le pouvoir ado ra ble Chantons tous dans ces lieux ces at

Chantons tous de lamour le pouvoir adora . ble Chantons tous dans ces lieux ces at

L'amour Et de Bachus

traits Glo ri eux eux il est le plus aima ble et le plus grand des

traits Glori eux eux il est le plus aimable et le plus grand des

traits Glori eux eux il est le plus aima ble et le plus grand des

traits Glori eux eux il est le plus aima ble et le plus grand des

Le Triomphe de

Dieux, et Le plus grand des Dieux Dieux

Dieux et Le plus grand des Dieux Dieux

Dieux et Le plus grand des Dieux Dieux

Dieux et Le plus grand des Dieux Dieux

Silvandre Lamour et de Bachus

Arrestez arrestez cest trop entre prandre vn

autre Dieu dont nous suivons les pas Soppose a cet honneur qui la

mour osent Rendre nos musettes et nos ~~haut~~ Voix a des fluttes si

Doux Bacchus seul Bacchus seul peut Cretendre Et nous

Sommes icy pour deffendre ces ~~Droits~~ Droits et nous Sommes icy

pour deffendre ses Droits pour deffendre ses

Le triomphe de

Nous Sommons nous Sommons de Bacchus Le Pouvoir ado rable

Nous Sommons nous Sommons de Bacchus Le Pouvoir ado ra ble

Nous Sommons nous Sommons de Bacchus Le Pouvoir ado ra ble

Droits Nous Sommons de Bacchus Le Pouvoir a dorable

L'amour et de Bachus

Nous suivons en tous lieux ses attraits Glori eux eux il

Nous suivons en tous lieux ses attraits Glori eux eux il

Nous suivons en tous lieux ses attraits Glori eux eux il

Nous suivons en tous lieux ses attraits Glori eux eux il

Le triomphe de

est le plus aimable et le plus grand des Dieux et le plus grand des Dieux

est le plus aimable et le plus grand des Dieux et le plus grand des Dieux

est le plus aimable et le plus grand des Dieux et le plus grand des Dieux

est le plus aimable et le plus grand des Dieux et le plus grand des Dieux

Lamour et de Bachus

C'est le printemps qui rend lame a nos champs semez de fleurs

et c'est lamour et sa flame qui font Renaitre nos coeurs

Le soleil chasse les ombres Dont le Ciel est obscur

cy cy Et des ames Les plus sombres Bacchus

Le triomphe de

chasse le son cy cy

Bacchus est Renveré Sur La terre et Sur Lon de et Lá

Bacchus est Renveré Sur La terre et Sur Lon de et Lá

Bacchus est Renveré Sur La terre et Sur Lon de

Bacchus est Renveré Sur La terre et Sur Lon de et La

Bacchus est Renveré Sur La terre et Sur Londe et Lá

Bacchus et Renveré Sur La terre et Sur Lon de

Le triomphe de

130

mour est vn Dieu qui on Reuere en tous lieux Bacchus a son pouuoir a son

mour est vn Dieu qui on Reuere en tous lieux Bacchus a son pouuoir a son

Bacchus a son pouuoir a son

mour est vn Dieu qui on Reuere en tous lieux Bacchus a son pouuoir a son

mour est vn Dieu qui on Reuere en tous lieux Bacchus a son pouuoir a son

Bacchus a son pouuoir a son

L'amour et de Bachus

mis tout le mon de et Bacchus a dompté les hommes et les

mis tout le mon de et Bacchus a dompté les hommes et les

mis tout le mon de

mis tout le mon de et Bacchus a dompte les hommes et les

mis tout le mon de et l'amour a soumis les hommes et les

mis tout le mon de

Le triomphe de

de Rien na pu Rien na pu esgaler sa douceur sans se con

de Rien na pu Rien na pu esgaler sa douceur sans se con

Rien na pu Rien na pu esgaler sa douceur sans se con

de Rien na pu Rien na pu esgaler sa douceur sans se con

de Rien na pu Rien na pu esgaler sa douceur sans se con

Rien na pu esgaler sa douceur sans se con

L'amour et de Bacchus

de Rien n'a pû esgaler ses charmes Precieux si si

de Rien n'a pû esgaler ses charmes Precieux si si

de si si

de Rien n'a pû esgaler ses charmes Preci. eux si si

de Rien n'a pû esgaler ses charmes Precieux si si

de si si

Le Triomphe de

fi de lamour et de ses focux ah quel Plaisir daimer

fi de lamour et de ses focux ah quel Plaisir daimer

fi de lamour et de ces focux

fi de lamour et de ses focux

fi de lamour et de ses focux

fi de lamour et de ses focux ah

L'amour Et de Bachus

ah quel Plai

ah quel Plaisir de boi re

Le triomphe de

in quel Plaisir Daimer

ah quel plaisir quel plaisir

L'amour et de Bachus

a qui vit sans Amour la vie est sans appas

de boi re C'est mon

Le triomphe De

138

aimables fers

ir qui de mire et de meboire

Domemictoi

L'amour et de Bachus

Douce Douce mie toi

Douce douce mie toi

Douce douce mie toi

Douce douce mie toi

Douce douce mie toi

aimables fers Douce douce mie toi

ves Douce douce mie toi.

Le triomphe de Lamour

re ah ah quel plaisir Daimer ah ah

re ah ah quel plaisir Daimer ah ah

re ah ah

re ah ah quel plaisir Daimer ah ah

re ah ah quel Plaisir Daimer ah ah

re ah ah

L'amour Et de Bachus

quel Plaisir de boi re quel Plaisir de boi

quel Plaisir de boi re quel Plaisir de boi

quel Plaisir de boi re quel Plaisir de boi

quel Plaisir de boi re quel Plaisir de boi

quel Plaisir de boire quel Plaisir de boi

quel Plaisir de boi re quel Plaisir de boi

Le triomphe de

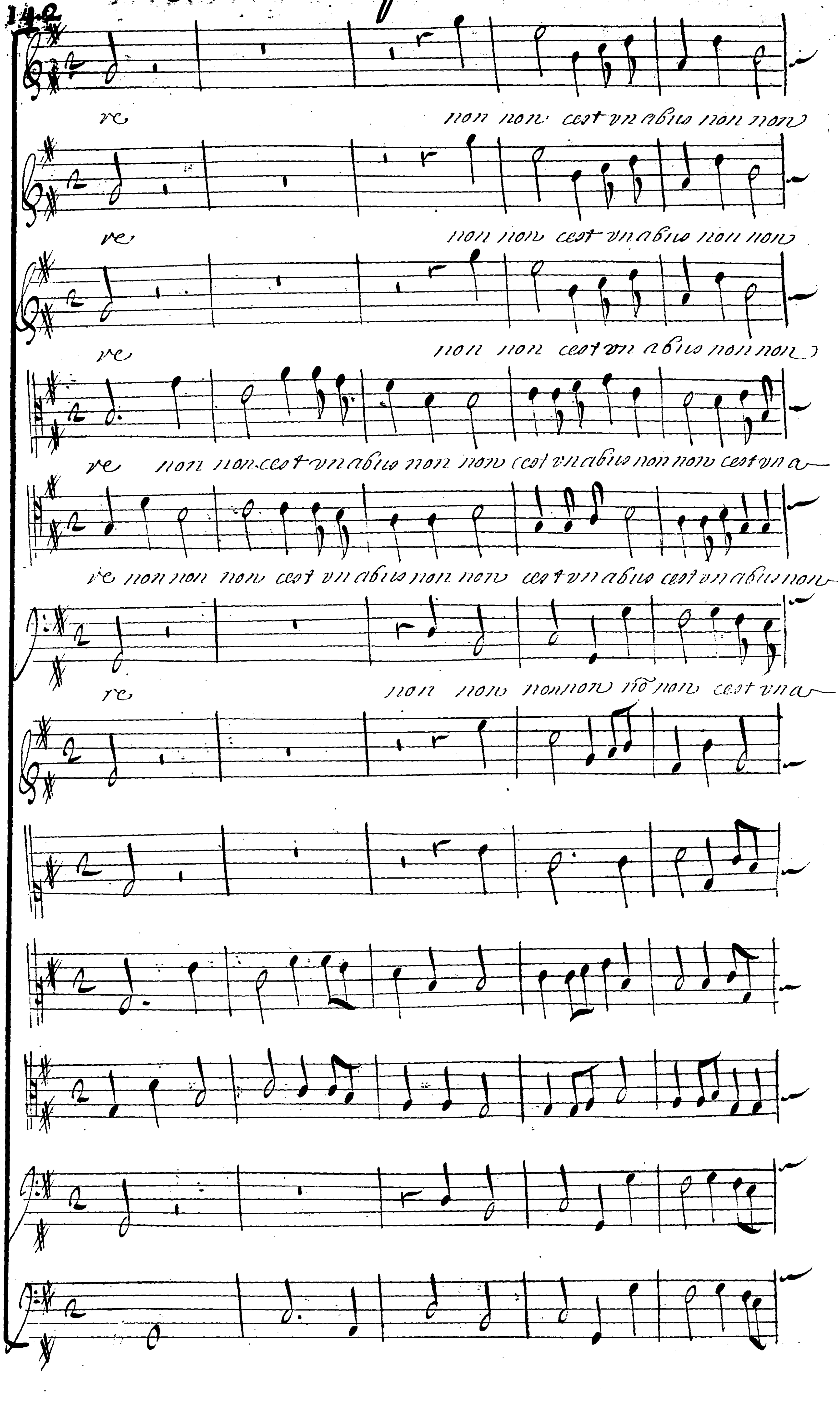

L'amour Et De Bachus

ces vn abus ces vn abus non non cest vn abus Le

cest vn abus cest vn abus non non cest vn abus Le

cest vn abus cest vn abus non non cest vn abus

bus non non cest vn abus non non cest vn abus cest vn abus Le

non cest vn abus non cest vn abus non non cest vn abus Le

bus non no cest vn abus non non cest vn abus cest vn abus

Le triomphe De

plus grand Dieu de tous Le plus grand Dieu de tous C'est l'amour c'est bac

plus grand Dieu de tous Le plus grand Dieu de tous c'est l'amour c'est bac

Le plus grand Dieu de tous c'est bac

plus grand Dieu de tous Le plus grand Dieu de tous c'est l'amour c'est bac

plus grand Dieu de tous Le plus grand Dieu de tous C'est l'amour c'est bac

Le plus grand Dieu de tous c'est bac

L'amour Et de Bachus

C'est Baccus c'est L'amour c'est Baccus c'est La

C'est Baccus c'est L'amour c'est Baccus c'est La

C'est C'est Baccus C'est Baccus

C'est L'amour c'est L'amour c'est Baccus c'est La

C'est L'amour c'est Baccus c'est L'amour c'est Baccus c'est La

C'est C'est Baccus C'est Baccus

Le Triomphe de

mour c'est L'amour c'est Bacchus c'est Bacchus

mour c'est L'amour c'est Bacchus c'est Bacchus

c'est Bacchus c'est Bacchus

mour c'est L'amour c'est Bacchus c'est Bacchus

mour c'est L'amour c'est Bacchus c'est Bacchus

c'est Bacchus c'est Bacchus

L'amour Et de bachus

Licaste

C'est trop c'est trop bergers et pourquoy et pour

quoy ces debats Souffrez quand vn Berger Sa Flai

Son nous assem ble L'amour a des Douceurs ex-

cus a des appas ce sont deux Dieux qui sont fort

bien ensem ble ne les separons pas

ne les separons pas

Le Triomphe de

Mestons donc leurs Douceurs aimables mestons nos voix dans ces

Mestons donc leurs Douceurs aimables mestons nos voix dans ces

Mestons donc leurs Douceurs aimables

Mestons donc leurs Douceurs aimables mestons nos voix dans ces

Mestons donc leurs Douceurs aimables mestons nos voix dans ces

Mestons donc leurs Douceurs aimables

Mestons donc leurs Douceurs aimables mestons nos voix dans ces

L'amour Et de Bachus

lieux agre a bles mes lons nos noix dans ces lieux agreu

lieux agre a bles mes lons nos noix dans ces lieux agre a

mes lons nos noix Dans ces lieux agreu

lieux agre a bles mes lons nos noix dans ces lieux agre a

lieux agre a bles mes lons nos noix dans ces lieux agre a

Mes lons nos noix dans ces lieux agre a

Le triomphe de

Cles et faisons et Repetter aux echos dalentour et fai

Cles et faisons Repetter aux eschos dalen- tour et fai

Cles et fai

Cles et faisons Repetter aux eschos dalentour et faison Reppet

Cles et faisons Repetter aux es chos dalentour et faisons Repet

Cles

et faisons Repet

CONSERVATOIRE NAT. DE MUSIQUE PARIS

L'amour Et de Bachus

Sons repeter aux eschos dalentour et faisons Repetter et fai

Sons Repeter aux eschos dalentour et faisons Repetter et fai

Sons Repeter aux eschos dalentour et faisons Repetter et fai

Sons Repeter aux eschos dalentour et faisons Repetter et fai

Sons Repetter aux eschos dalentour et faisons Repetter

Sons Repetter aux eschos dalentour et fai

Le triomphe de

Sons Repeter aux echos aux echos dalentour quil nest Rien de si

Sons Repeter aux echos aux echos dalentour quil nes Rien de si

Sons Repeter aux echos aux echos dalentour

Sons Repeter aux echos aux echos dalentour quil nest Rien de si

et faisons Repeter aux ecos dalentour quil nest Rien de si

Sons Repeter aux ecos aux ecos dalentour

L'amour Et de Bachus

Doux que Bacchus et l'amour qu'il n'est Rien de si doux que Bacchus et la

Doux que Bacchus et l'amour qu'il n'est Rien de si doux que Bacchus et la

qu'il n'est Rien de si doux que Bacchus et la

Doux que Bacchus et l'amour qu'il n'est Rien de si doux que Bacchus et la

Doux que Bacchus et l'amour qu'il n'est Rien de si doux que Bacchus et la

qu'il n'est Rien de si doux que Bacchus et la

Le Triomphe de

mour

mour

mour

mour et faisons repetter aux echos dalen tour

mour et faisons Repetter aux echos dalen

mour

f

f

L'amour Et de Bachus

Et faisons Repetter et faisons Repetter aux ces

Et faisons Repetter et faisons Repetter aux ces

Et faisons Repetter et faisons Repetter aux ces

Et faisons Repetter et faisons Repetter aux ces

Et faisons Repetter et faisons Repetter aux ces

Et faisons Repetter et faisons Repetter aux ces

Et faisons Repetter et faisons Repetter aux ces

Et faisons Repetter et faisons Repetter aux ces

Le Triomphe de

chos dalentour aux eschos dalentour quil nest Rien de si doux que bac

chos dalentour aux eschos dalentour quil nest Rien de si doux que bac

chos dalentour aux eschos dalentour quil nest Rien de si doux que bac

chos dalentour aux eschos dalentour quil nest Rien de si doux que bac

chos dalentour aux eschos dalentour quil nest Rien de si doux que bac

chos dalentour aux eschos dalentour quil nest Rien de si doux que bac

L'amour Et de Bachus

cus et L'amour qui l'nest Rien de si doux que bacchus et L'amour mour

cus et L'amour qui l'nest Rien de si doux que bacchus et L'amour mour

cus et L'amour qui l'nest Rien de si doux que bacchus et L'amour mour

cus et L'amour qui l'nest Rien de si doux que bacchus et L'amour mour

cus et L'amour qui l'nest Rien de si doux que bacchus et L'amour mour

cus et L'amour qui l'nest Rien de si doux que bacchus et L'amour mour

Entrée Le Triomphe de

L'amour Et de Bachus

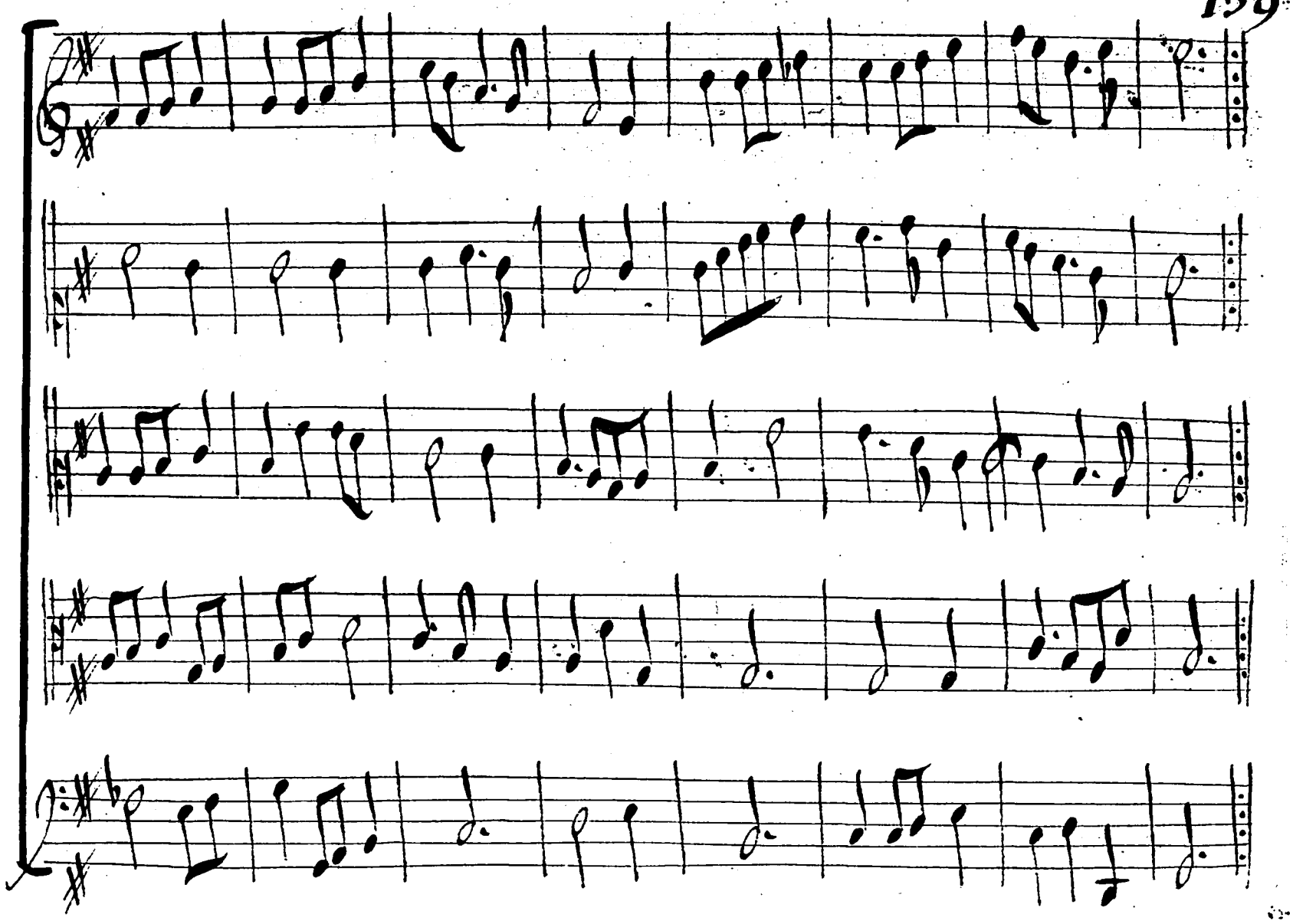

Le Chœur Redit, Et plusieurs
Repetent, ou est cette marque .§.

BIBLIOTHEQUE NATIONALE
RESERVE